



MUNICÍPIO DE MURIAÉ

SECRETARIA MUNICIPAL DE EDUCAÇÃO

RELATORIO FOTOGRAFICO - BM Nº 09

Objeto do contrato:	Construção de uma Creche Pró-Infância (Tipo I), localizada no Distrito de Vermelho, Muriaé-MG		
Local da obra:	Rua C. Área Institucional 4, Loteamento Vermelho II, Distrito de Vermelho, Muriaé/MG		
Concorrência Pública:	007/2019	Contrato:	139/2019
		Data:	8/6/2021
		CNPJ:	03.893.285/0001-25
Empresa Contratada:	Concreta Incorporações LTDA		
Etapa:	2		
	1- antes da realização da obra		
	2- durante a realização da obra		
	3- após a realização da obra		



Data que a fotografia foi tirada: 07/06/2021

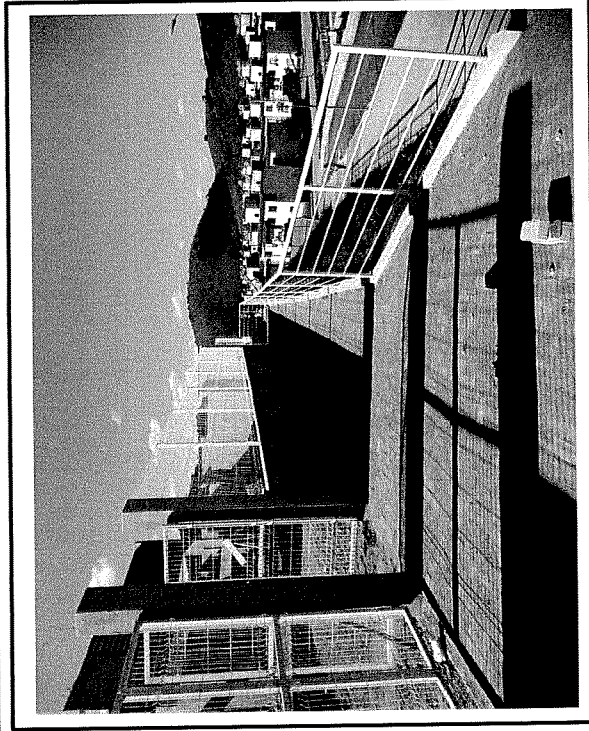

Data que a fotografia foi tirada: 07/06/2021

Observações:

FOTO 1: INSTALAÇÃO DE GUARDA CORPO EM TUBO GALVANIZADO E PISO DE CONCRETO.

FOTO 2: INSTALAÇÃO DE GUARDA CORPO EM TUBO GALVANIZADO E PISO INTERTRAVADO NA ENTRADA.

Representante legal do município
 Nome: José Braz
 Cargo: Prefeito Municipal

Jose Braz

Prefeito Municipal

Resp. Técnico pela Fiscalização da obra/serviço
 Nome: José Ricardo Paul Pedrosa
 CREA Nº: MG-201025/D

Internet: www.muriae.mg.gov.br / Telefone: (32) 3696-3388
 Centro Administrativo Municipal Presidente Tancredo Neves - 1º andar
 Av. Maestro Sansão, nº 236 - Centro - CEP 36880-000 - Muriaé - MG

Resp. Técnico pela execução da obra/serviço
 Tamara Moreira Teixeira Cavil
 CREA Nº: MG-149935/D

CREA MG 149935/D

Representante legal da empresa
 Nome: Emilio Sérgio de Albuquerque
 Sócio

SOCIEDADE ADMINISTRADORA



MUNICÍPIO DE MURIAÉ

SECRETARIA MUNICIPAL DE EDUCAÇÃO

RELATÓRIO FOTOGRÁFICO - BM Nº 09

Objeto do contrato:	Construção de uma Creche Pró-Infância (Tipo I), localizada no Distrito de Vermelho, Muriaé-MG		
Local da obra:	Rua C, Área Institucional 4, Loteamento Vermelho II, Distrito de Vermelho, Muriaé/MG		
Concorrência Pública:	007/2019	Contrato:	139/2019
		Data:	8/6/2021
		CNPJ:	03.893.285/0001-25

Empresa Contratada: Concreta Incorporações LTDA

- 1- antes da realização da obra
- 2- durante a realização da obra
- 3- após a realização da obra

Etapas: 2

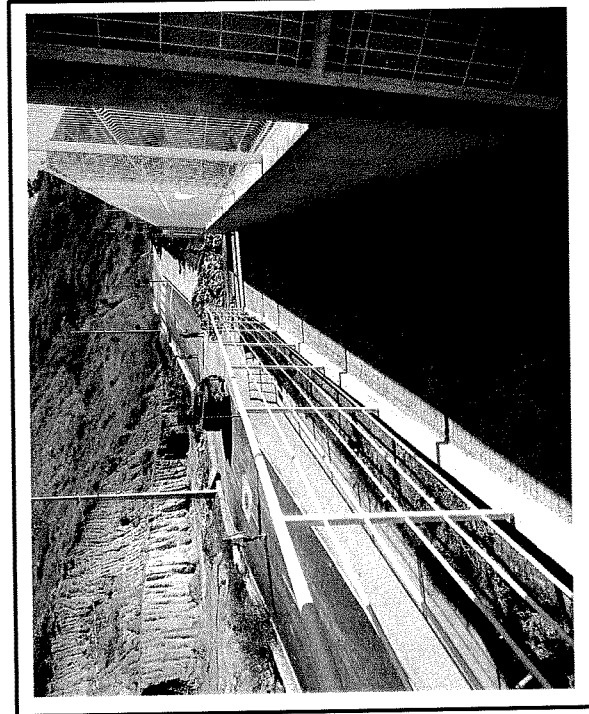

Data que a fotografia foi tirada: 07/06/2021

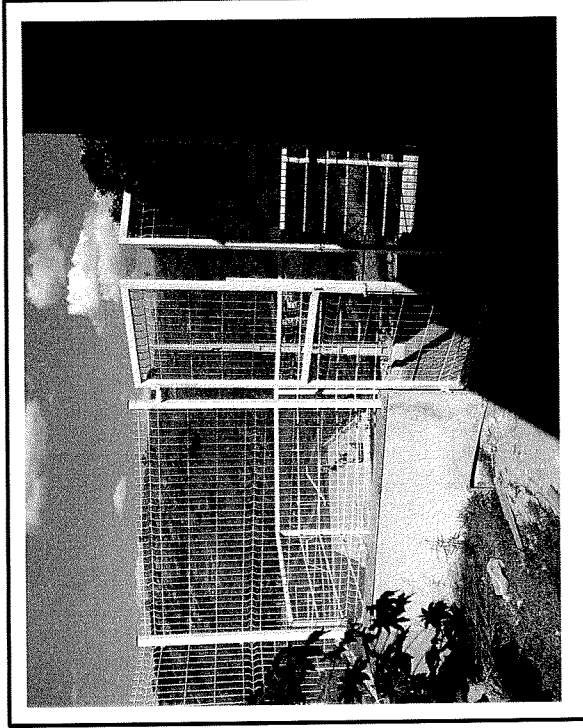

Data que a fotografia foi tirada: 07/06/2021

Observações:

FOTO 1: INSTALAÇÃO DE GUARDA CORPO EM TUBO GALVANIZADO E PISO INTERTRAVADO NA ENTRADA.

FOTO 2: INSTALAÇÃO DE PORTÃO EM CERCA GRADIL NAS ENTRADAS

Representante legal do município
Nome: José Braz
Cargo: Prefeito/Municipal

José Braz

Prefeito Municipal

Resp. Técnico pela fiscalização da obra/serviço
Nome: José Ricardo Paul Pedrosa
CREA Nº: MG-201025/D

Internet: www.muriae.mg.gov.br / Telefone: (32) 3696-3388
Centro Administrativo Municipal Presidente Tancredo Neves - 1º andar
Av. Maestro Sansão, nº 236 - Centro - CEP 36880-000 - Muriaé - MG

Tamara Moreira Elisei
ENGENHEIRA CIVIL

Resp. Técnico pela execução da obra/serviço
Tamara Moreira Elisei
CREA Nº: MG-149935/D

Representante legal da empresa:
Nome: Emílio Sérgio Leal Ribeiro
SOCIOS



MUNICÍPIO DE MURIAÉ

SECRETARIA MUNICIPAL DE EDUCAÇÃO

RELATÓRIO FOTOGRÁFICO - BM Nº 09

Objeto do contrato:	Construção de uma Creche Pró-Infância (Tipo I), localizada no Distrito de Vermelho, Muriaé-MG		
Local da obra:	Rua C, Área Institucional 4, Loteamento Vermelho II, Distrito de Vermelho, Muriaé/MG		
Concorrência Pública:	007/2019	Contrato:	139/2019
		Data:	8/6/2021
		CNPJ:	03.893.285/0001-25
Empresa Contratada:	Concreta Incorporações LTDA		
Etapa:	2	1- antes da realização da obra 2- durante a realização da obra 3- após a realização da obra	

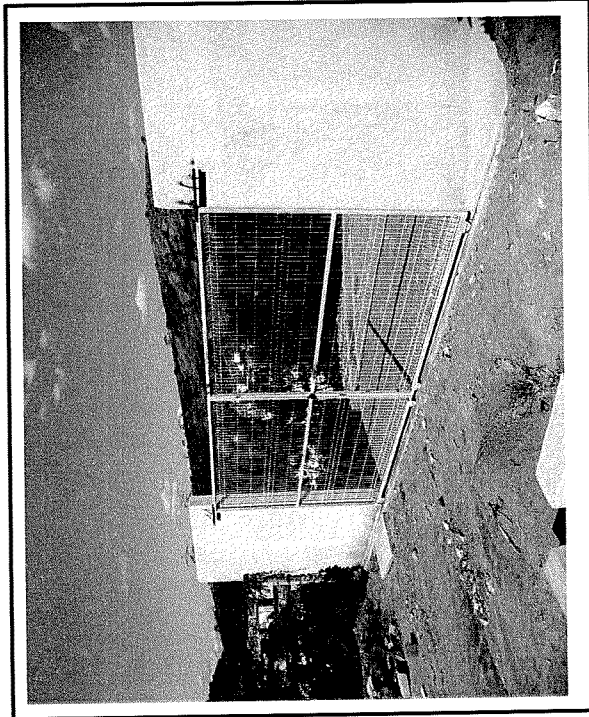

Data que a fotografia foi tirada: 07/06/2021

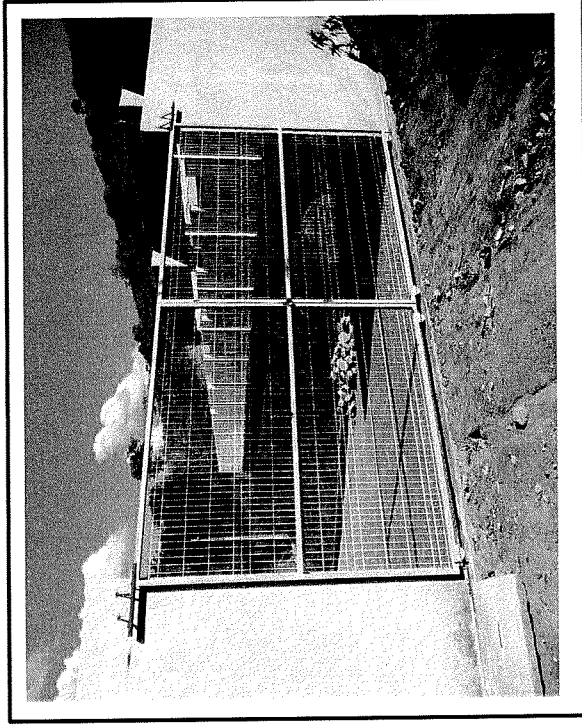

Data que a fotografia foi tirada: 07/06/2021

Observações:

FOTO 1: INSTALAÇÃO DE PORTÃO METÁLICO NA ENTRADA DO ESTACIONAMENTO E DRENAGEM PLUVIAL.

FOTO 2: INSTALAÇÃO DE PORTÃO METÁLICO NA ENTRADA DO ESTACIONAMENTO E DRENA SEM PLUVIAL.

Representante legal do município
 Nome: José Braz
 Cargo: Prefeito Municipal

José Braz
 Prefeito Municipal

Resp. Técnico pela Fiscalização da obra/serviço
 Nome: José Ricardo Paul Pedrosa
 CREA Nº: MG-201025/D

Internet: www.muriae.mg.gov.br / Telefone: (32) 3696-3388
 Centro Administrativo Municipal Presidente Tancredo Neves - 1º andar
 Av. Maestro Sansão, nº 236 - Centro - CEP 36880-000 - Muriaé - MG

Resp. Técnico pela execução da obra/serviço
 Tamara Moreira de Jesus EL TÉCNICO
 CREA Nº: MG-149935/D49935/D

Representante legal da empresa
 Nome: Efrillio Sérgio Leal Ribeiro
 CREA Nº: 3503/S026



MUNICÍPIO DE MURIAÉ

SECRETARIA MUNICIPAL DE EDUCAÇÃO

RELATÓRIO FOTOGRÁFICO - BM Nº 09

Objeto do contrato:	Construção de uma Creche Pró-Infância (Tipo I), localizada no Distrito de Vermelho, Muriaé-MG		
Local da obra:	Rua C. Área Institucional 4, Loteamento Vermelho II, Distrito de Vermelho, Muriaé/MG		
Concorrência Pública:	007/2019	Contrato:	139/2019
		Data:	8/8/2021
		CNPJ:	03.893.285/0001-25
Empresa Contratada:	Concreta Incorporações LTDA		
		Etapa:	2
			1- antes da realização da obra 2- durante a realização da obra 3- após a realização da obra

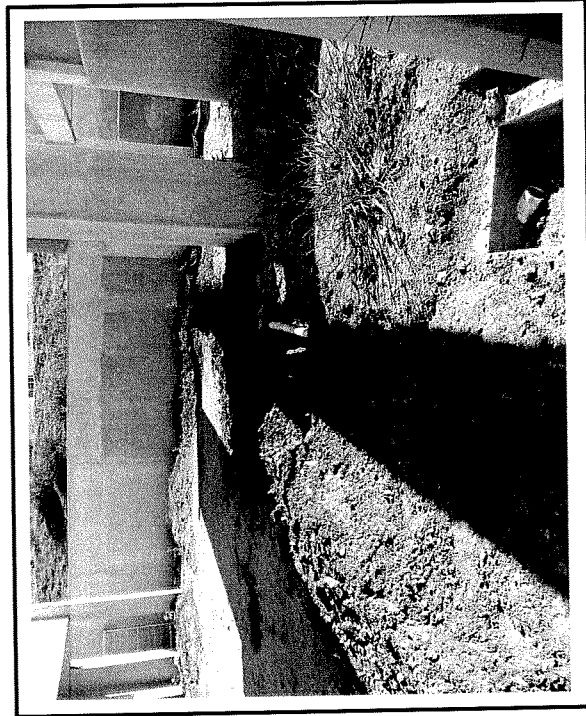

Data que a fotografia foi tirada: 07/06/2021

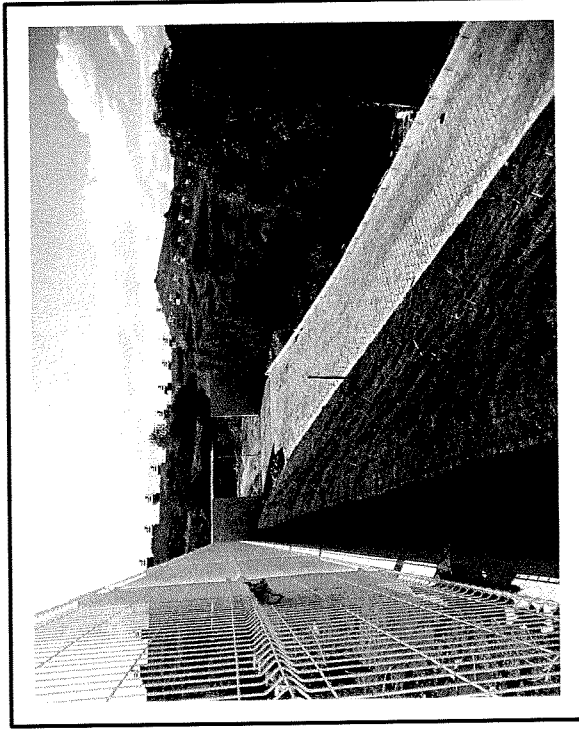

Data que a fotografia foi tirada: 07/06/2021

Observações:

FOTO 1: EXECUÇÃO DE DRENAGEM PLUVIAL.

FOTO 2: INSTALAÇÃO DE PEDRAS DE GRANITO NAS MURETAS.

Representante legal do município
Nome: José Braz
Cargo: Prefeito Municipal

José Braz

Prefeito Municipal

Resp. Técnico pela Fiscalização da obra/serviço
Nome: José Ricardo Paul Pedrosa
CREA Nº: MG-201025/D

Internet: www.muriae.mg.gov.br / Telefone: (32) 3696-3388
Centro Administrativo Municipal, Presidente Tancredo Neves - 1º andar
Av. Maestro Sansão, nº 236 - Centro - CEP 36880-000 - Muriaé - MG

Resp. Técnico pela execução da obra/serviço
Tamara Moreira Elisei
CREA Nº: MG- 149935/D

Internet: www.muriae.mg.gov.br / Telefone: (32) 3696-3388
Centro Administrativo Municipal, Presidente Tancredo Neves - 1º andar
Av. Maestro Sansão, nº 236 - Centro - CEP 36880-000 - Muriaé - MG

Representante legal da empresa
Nome: Emílio Sérgio Leal Figueiro
Sócio