



ESTADO DE MINAS GERAIS  
**PREFEITURA MUNICIPAL DE MURIAÉ**  
 CNPJ: 17.947.581/0001-76  
 Secretária Municipal de Educação

**RELATÓRIO FOTOGRÁFICO**

CONCRETA INCORPORAÇÕES LTDA

Objeto do Contrato:	Construção de uma creche Pro-Infância (Tipo I), localizada no Distrito de Vermelho, Muriaé-MG	Empresa Contratada:	
Local da Obra (Bairro, município e UF):	Rua C, Área Institucional 4, Loteamento Vermelho II, Distrito de Vermelho, Muriaé/MG	CNPJ:	03.893.285/0001-25
Concorrência Pública:	007/2019	Contrato:	139/2019
		Data:	25/11/2020
		Etapa: (2)	
		1 - antes da realização da obra	
		2 - durante a realização da obra	
		3 - após a realização da obra	

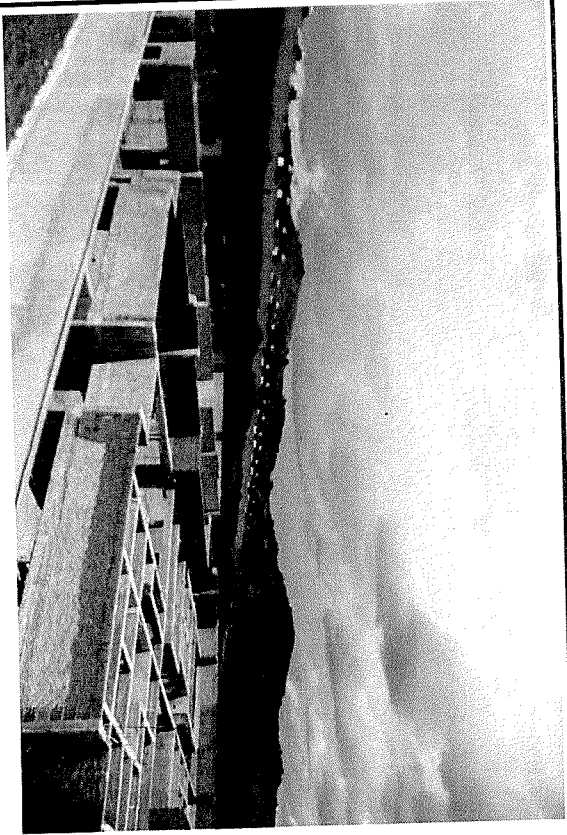

Data em que a fotografia foi tirada: 20/11/2020

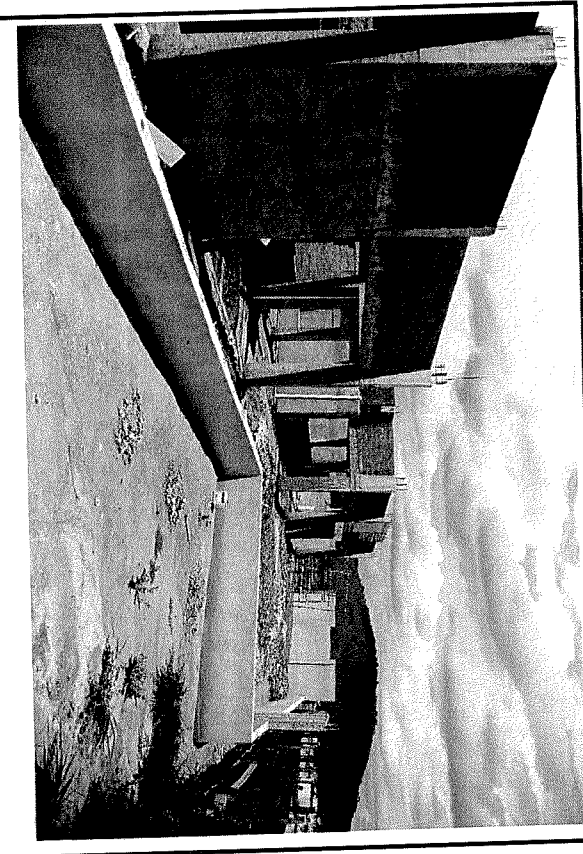

Data em que a fotografia foi tirada: 20/11/2020

Observações:

FOTO 1: EXECUÇÃO DE ALVENARIA, CHAPISCO E EMBOÇO.

FOTO 2: EXECUÇÃO DE ALVENARIA, CHAPISCO, EMBOÇO E SPDA.

Representante legal do município  
 Nome: Ioannis Konstantinos Grammatikopoulos  
 Cargo: Prefeito Municipal

Resp. técnico para fiscalização da obra/serviço  
 Nome: José Ricardo Paul Pedrosa  
 CREA N.º: CREA/MG-201025/D

Resp. técnico pela execução da obra/serviço  
 Nome: Tâmara Moreira Elisângela  
 CREA N.º: CREA/MG-201025/D  
 ENGENHEIRA CIVIL  
 RESPONSABILIDADE TÉCNICA  
 CREA/MG 148935/D

Representante legal da empresa  
 Nome: Emílio Sérgio Leal Ribeiro  
 CONCRETA INCORPORAÇÕES LTDA  
 SOCIO-ADMINISTRADOR



ESTADO DE MINAS GERAIS  
**PREFEITURA MUNICIPAL DE MURIAÉ**  
 CNPJ: 17.947.581/0001-76  
 Secretaria Municipal de Educação

**RELATORIO FOTOGRAFICO**

Objeto do Contrato:	Construção de uma creche Pró-Infância (Tipo I), localizada no Distrito de Vermelho, Muriaé-MG	Empresa Contratada:	CONCRETA INCORPORAÇÕES LTDA
Local da Obra (Bairro, município e UF):	Rua C, Área Institucional 4, Loteamento Vermelho II, Distrito de Vermelho, Muriaé/MG	CNPJ:	03.893.285/0001-25
Concorrência Pública:	007/2019	Contrato:	139/2019
		Data:	25/11/2020
		Etapa: (2)	1 - antes da realização da obra 2 - durante a realização da obra 3 - após a realização da obra

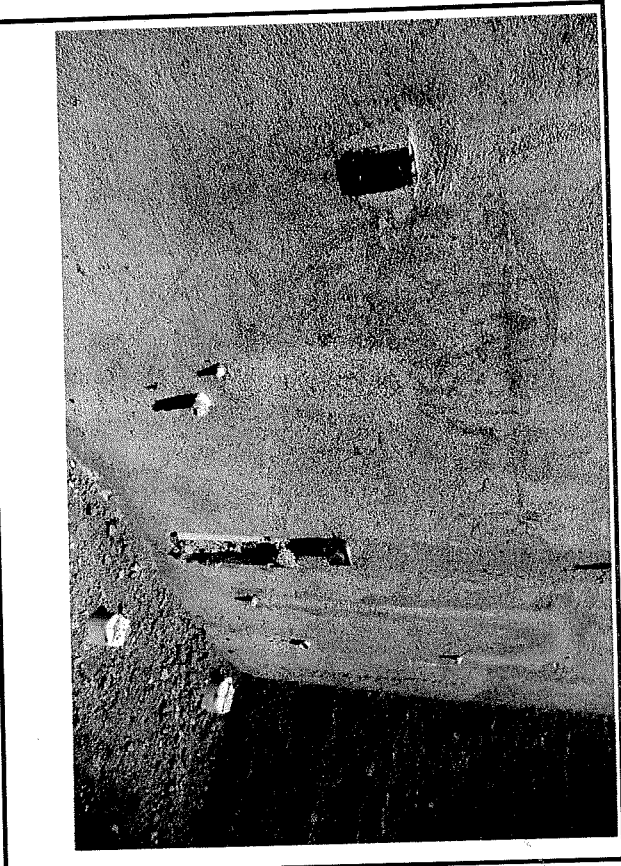

Data em que a fotografia foi tirada: 20/11/2020

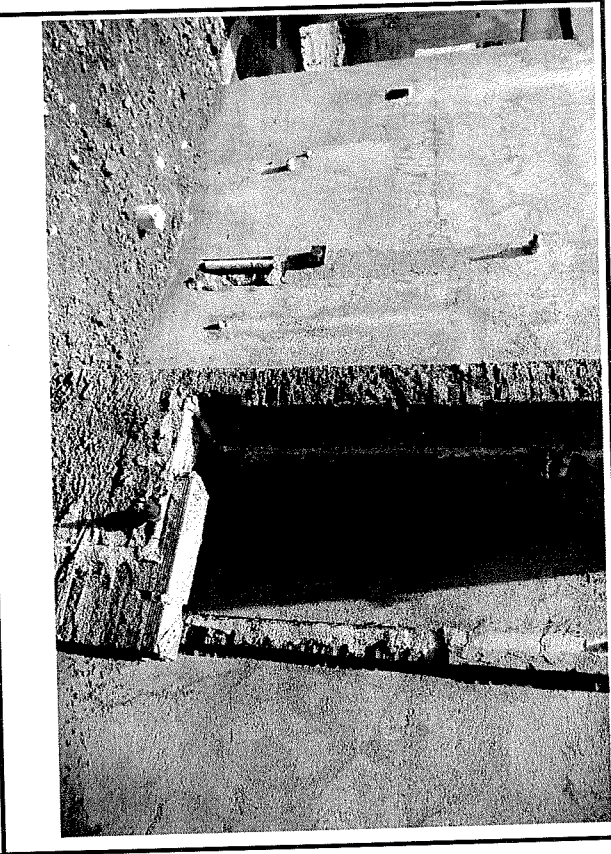

Data em que a fotografia foi tirada: 20/11/2020

Observações:

FOTO 1: EXECUÇÃO DE INSTALAÇÕES HIDRÁULICAS, ELÉTRICAS E REBOCO.

FOTO 2: EXECUÇÃO DE INSTALAÇÕES HIDRÁULICAS, ELÉTRICAS E REBOCO.

Representante legal do município  
 Nome: Ioannis Konstantinos Grammatikopoulos  
 Cargo: Prefeito Municipal

Resp. técnico pela fiscalização da obra/serviço  
 Nome: José Ficarito Paul Pedrosa  
 CREA Nº: CREA MG-2011025/D

Resp. técnico pela execução da obra/serviço  
 Nome: EMILIO SERGIO LEAL RIBEIRO  
 CREA Nº: 0889/016-20149985/D

Emílio Sérgio Leal Ribeiro  
 Representante legal da CONCRETA INCORPORAÇÕES LTDA  
 SOCIO-ADMINISTRADOR  
 Nome: Emílio Sérgio Leal Ribeiro

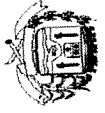

ESTADO DE MINAS GERAIS  
**PREFEITURA MUNICIPAL DE MURIAÉ**  
 CNPJ: 17.947.581/0001-76  
 Secretaria Municipal de Educação

**RELATORIO FOTOGRAFICO**

Objeto do Contrato:	Construção de uma creche Pró-Infância (Tipo I), localizada no Distrito de Vermelho, Muriaé-MG	Empresa Contratada:	CONCRETA INCORPORAÇÕES LTDA
Local da Obra (Bairro, município e UF):	Rua C, Área Institucional 4, Loteamento Vermelho II, Distrito de Vermelho, Muriaé/MG	CNPJ:	03.893.285/0001-25
Concorrência Pública:	007/2019	Contrato:	139/2019
		Data:	25/11/2020
		Etapa: (2)	1 - antes da realização da obra 2 - durante a realização da obra 3 - após a realização da obra

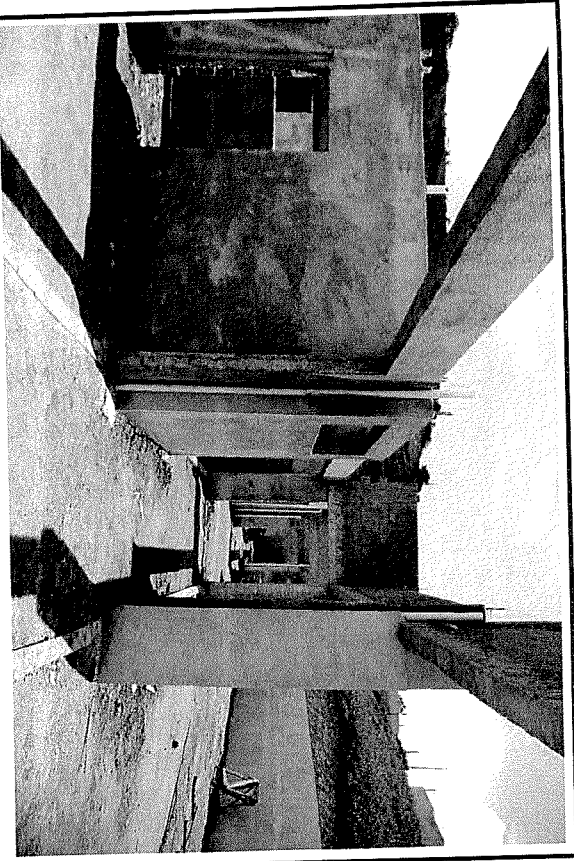

Data em que a fotografia foi tirada: 20/11/2020

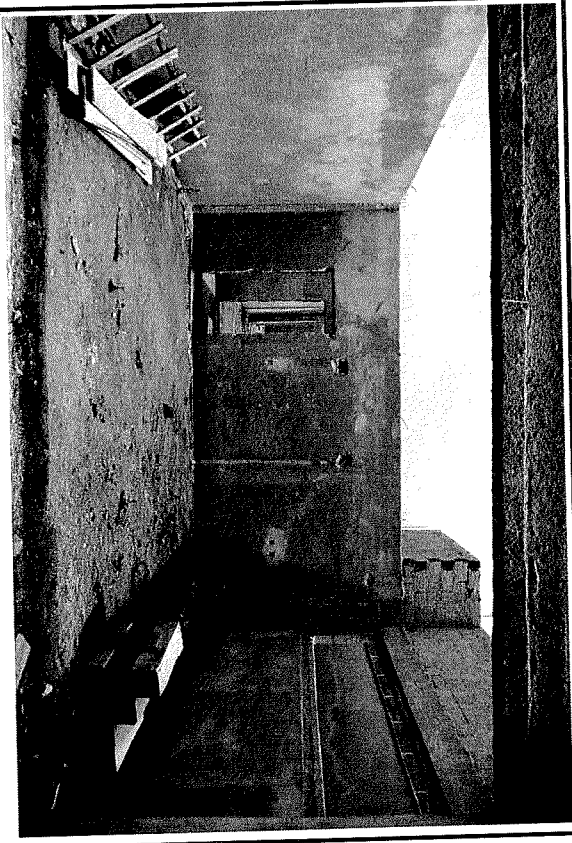

Data em que a fotografia foi tirada: 20/11/2020

Observações:

FOTO 1: EXECUÇÃO DE ESTRUTURA DE CONCRETO, ALVENARIA E ACABAMENTOS.

FOTO 2: EXECUÇÃO DE IMPERMEABILIZAÇÃO, CHAPISCO, REBOCO E INSTALAÇÕES.

**Tamara Moreira Eliseu**  
 ENGENHEIRA CIVIL  
 RESPONSÁVEL TÉCNICO  
 REG. Nº: 149935/D

**Emílio Sérgio Leal Ribeiro**  
 SECRETÁRIO DE ADMINISTRAÇÃO

Representante legal do município  
 Nome: Ioannis Konstantinos Grammatikopoulos  
 Cargo: Prefeito Municipal

Resp. técnico pela fiscalização da obra/serviço  
 Nome: José Ricardo Pauli Pedrosa  
 CREA Nº: CREA MG-201025/D

Resp. técnico pela execução da obra/serviço  
 Nome: Tamara Moreira Eliseu  
 CREA Nº: CREA MG-149935/D

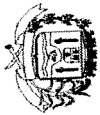

ESTADO DE MINAS GERAIS  
**PREFEITURA MUNICIPAL DE MURIAÉ**  
 CNPJ: 17.947.561/0001-76  
 Secretaria Municipal de Educação

**RELATORIO FOTOGRAFICO**

Objeto do Contrato:	Construção de uma creche Pró-Infância (Tipo I), localizada no Distrito de Vermelho, Muriaé-MG	Empresa Contratada:	CONCRETA INCORPORAÇÕES LTDA
Local da Obra (Bairro, município e UF):	Rua C, Área Institucional 4, Loteamento Vermelho II, Distrito de Vermelho, Muriaé/MG	CNPJ:	03.893.285/0001-25
Concorrência Pública:	007/2019	Contrato:	139/2019
		Data:	25/11/2020
Etapa: (2)	1 - antes da realização da obra 2 - durante a realização da obra 3 - após a realização da obra		

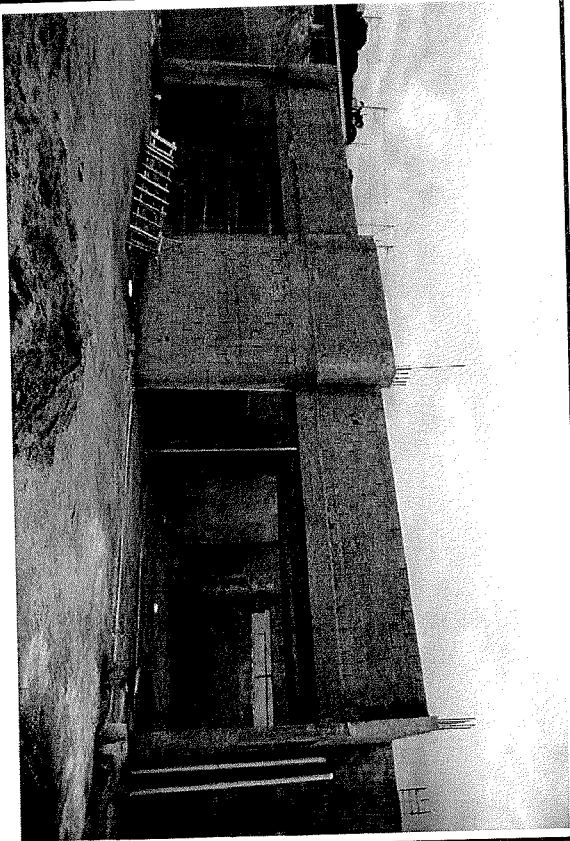

Data em que a fotografia foi tirada: 20/11/2020

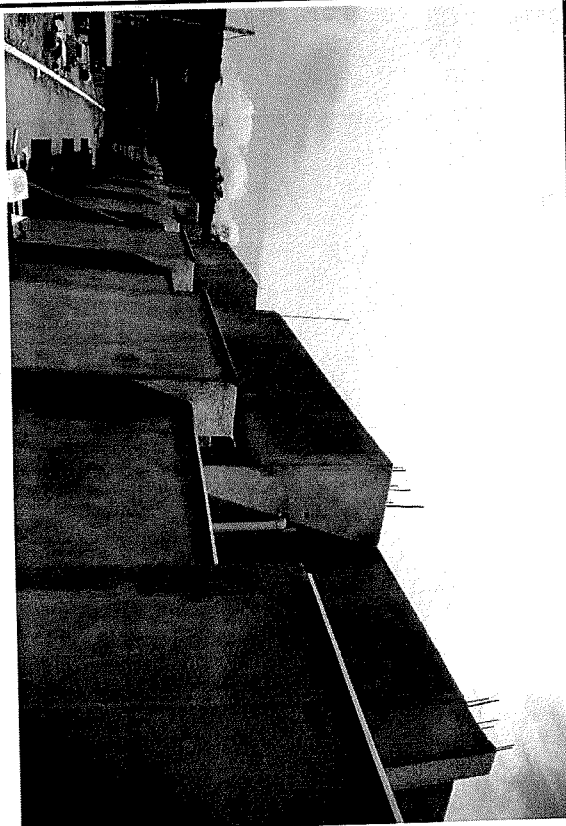

Data em que a fotografia foi tirada: 20/11/2020

Observações:

FOTO 1: EXECUÇÃO DE ACABAMENTOS, INSTALAÇÕES PLUVIAIS E SPDA.

FOTO 2: EXECUÇÃO DE MUROS, CHAPIM METALICO E ACABAMENTOS.

Responentante legal do município  
 Nome: Ioannis Konstantinos Grammatikopoulos  
 Cargo: Prefeito Municipal

Resp. técnico da fiscalização da obra/serviço  
 Nome: José Ricardo Paul Pedrosa  
 CREA Nº: CREA MG-201025/D

Resp. técnico da execução da obra/serviço  
 Nome: Tamara Moreira Eliseu  
 CREA Nº: CREA MG-149935/D

Responentante legal da empresa  
 Nome: Emílio Sérgio Aguiar Ribeiro  
 CONCRETA INCORPORAÇÕES LTDA  
 SOCIO-ADMINISTRADOR



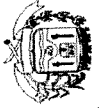

ESTADO DE MINAS GERAIS  
**PREFEITURA MUNICIPAL DE MURIAÉ**  
 CNPJ: 17.947.581/0001-76  
 Secretaria Municipal de Educação

**RELATÓRIO FOTOGRAFICO**

Objeto do Contrato:	Construção de uma creche Pró-Infância (Tipo I), localizada no Distrito de Vermelho, Muriaé-MG	Empresa Contratada:	CONCRETA INCORPORAÇÕES LTDA
Local da Obra (Bairro, município e UF):	Rua C, Área Institucional 4, Loteamento Vermelho II, Distrito de Vermelho, Muriaé/MG	CNPJ:	03.893.285/0001-25
Concorrência Pública:	007/2019	Contrato:	139/2019
		Data:	25/11/2020
Etapa: (2)	1 - antes da realização da obra 2 - durante a realização da obra 3 - após a realização da obra		

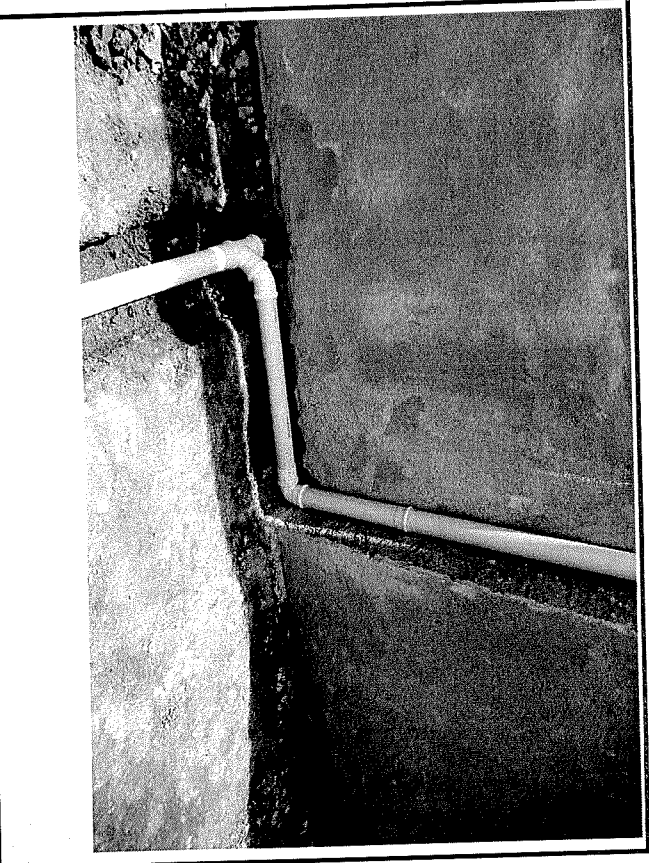

Data em que a fotografia foi tirada: 20/11/2020

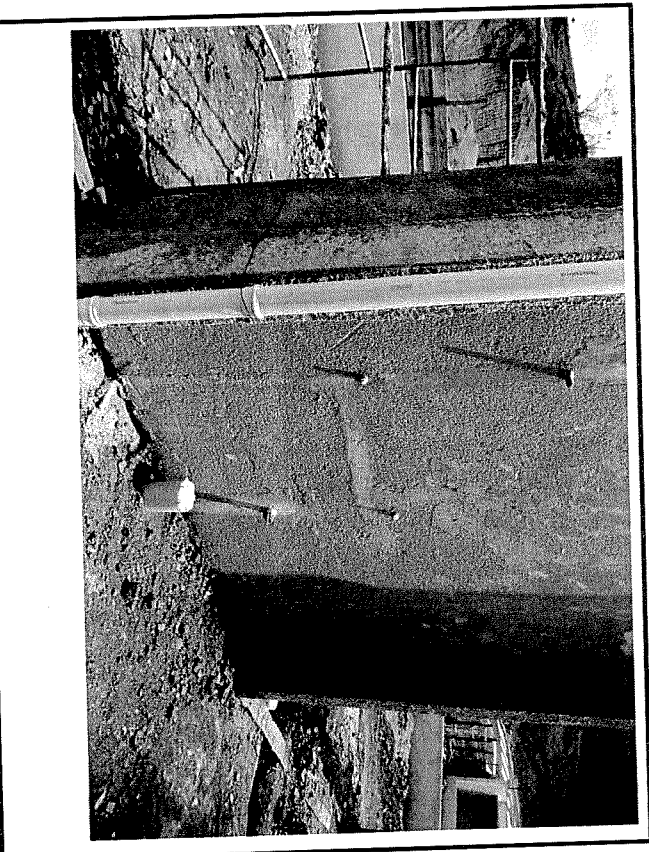

Data em que a fotografia foi tirada: 20/11/2020

Observações:

FOTO 1: EXECUÇÃO DE VALAS E INSTALAÇÕES HIDROSSANITÁRIAS E PLUVIAIS.

FOTO 2: EXECUÇÃO DE VALAS E INSTALAÇÕES HIDROSSANITÁRIAS E PLUVIAIS.

Representante legal do município  
 Nome: Ioannis Konstantinos Grammatikopoulos  
 Cargo: Prefeito Municipal

Resp técnico pela fiscalização da obra/serviço  
 Nome: José Ricardo Paul Pedrosa  
 CREA Nº: CREA MG-2011025/D

Resp técnico pela execução da obra/serviço  
 Nome: Tamara Moreira Eliseu  
 CREA Nº: CREA MG-149935/D

Representante legal da empresa  
 Nome: Fábio Sérgio Leal Ribeiro  
 CONCRETA INCORPORAÇÕES LTDA  
 SOCIO-ADMINISTRADOR

**Tamara Moreira Eliseu**  
 ENGENHEIRA CIVIL  
 RESPONSÁVEL TÉCNICO  
 CREA MG 149935/D

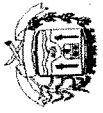

ESTADO DE MINAS GERAIS  
**PREFEITURA MUNICIPAL DE MURIAÉ**  
 CNPJ: 17.947.581/0001-76  
 Secretaria Municipal de Educação

**RELATÓRIO FOTOGRÁFICO**

Objeto do Contrato:	Construção de uma creche Pró-Infância (Tipo I), localizada no Distrito de Vermelho, Muriaé-MG	Empresa Contratada:	CONCRETA INCORPORAÇÕES LTDA
Local da Obra (Bairro, município e UF):	Rua C, Área Institucional 4, Loteamento Vermelho II, Distrito de Vermelho, Muriaé/MG	CNPJ:	03.893.285/0001-25
Concorrência Pública:	007/2019	Contrato:	139/2019
		Data:	25/11/2020
		Etapa: (2)	1 - antes da realização da obra 2 - durante a realização da obra 3 - após a realização da obra

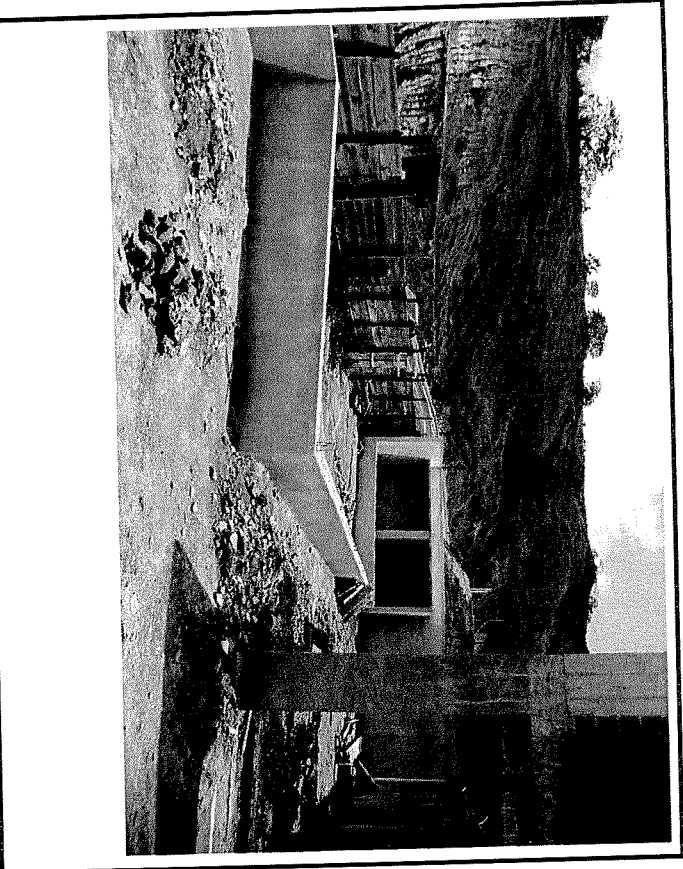

Data em que a fotografia foi tirada: 20/11/2020

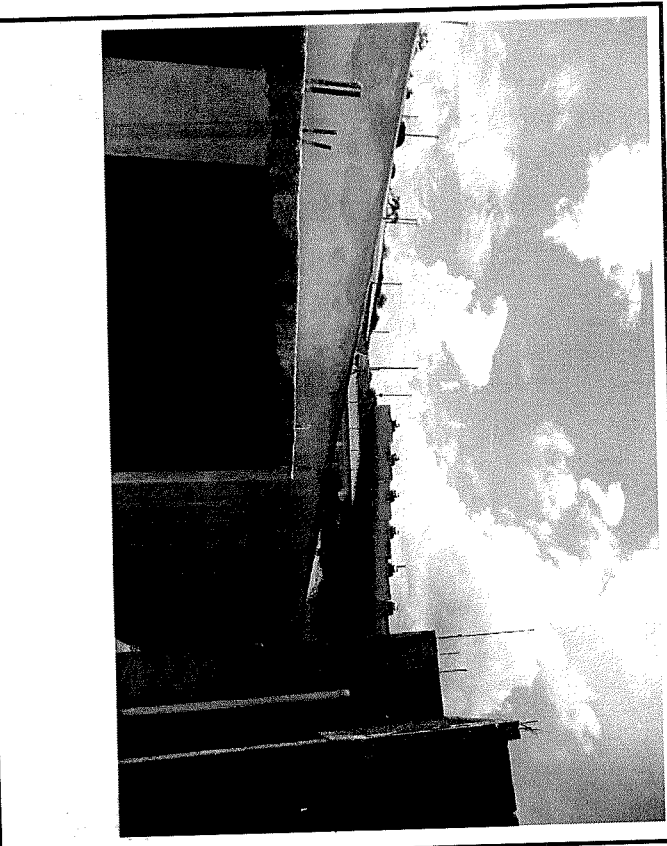

Data em que a fotografia foi tirada: 20/11/2020

Observações:

FOTO 1: EXECUÇÃO DE ABRIGO DE GAS.

FOTO 2: EXECUÇÃO DE ABRIGO DE GAS.

Respresentante legal do município  
 Nome: Ioannis Konstantinos Grammatkopoulos  
 Cargo: Prefeito Municipal

Resp. técnico pela Fiscalização da obra/serviço  
 Nome: José Ricardo Paul Pedrosa  
 CREA Nº: CREA MG-201025/D

Resp. técnico pelo Serviço de Engenharia Civil  
 Nome: Tamará Moreira Euseu  
 CREA Nº: CREA MG-149935/D

Respresentante legal da empresa  
 Nome: Emílio Sérgio Leal Ribeiro  
 Emílio Sérgio Leal Ribeiro  
 CONCRETA INCORPORAÇÕES LTDA  
 SÓCIO-ADMINISTRADOR