

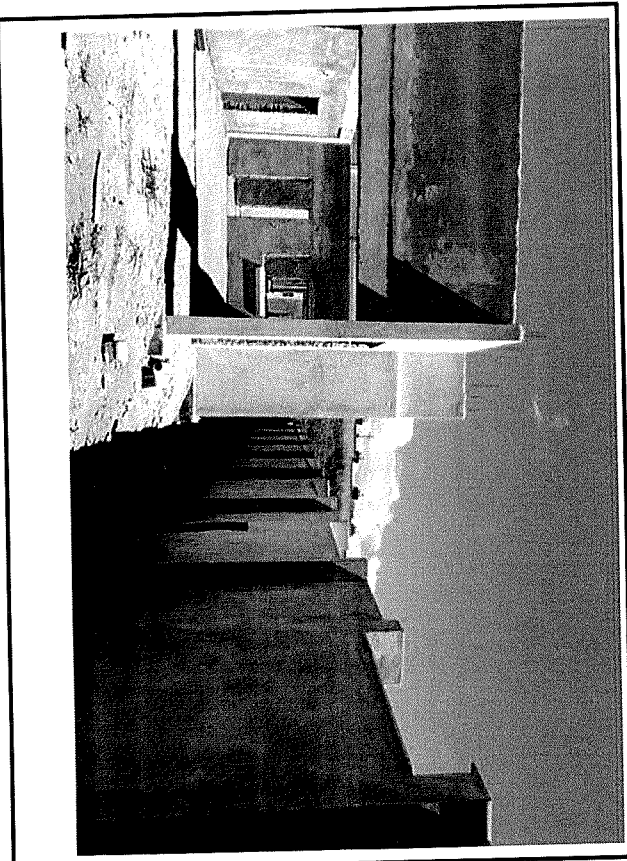

ESTADO DE MINAS GERAIS
PREFEITURA MUNICIPAL DE MURIAÉ
 CNPJ: 17.947.581/0001-76
 Secretaria Municipal de Educação

RELATORIO FOTOGRAFICO BM-06 PADRÃO

Objeto do Contrato:	Construção de uma creche Pró-Infância (Tipo I), localizada no Distrito de Vermelho, Muriaé-MG	Empresa Contratada:	CONCRETA INCORPORAÇÕES LTDA
Local da Obra (Bairro, município e UF):	Rua C, Área Institucional 4, Loteamento Vermelho II, Distrito de Vermelho, Muriaé/MG	CNPJ:	03.893.285/0001-25
Concorrência Pública:	007/2019	Contrato:	139/2019
		Data:	2/2/2021
			Etapa: (2) 1 - antes da realização da obra 2 - durante a realização da obra 3 - após a realização da obra



Data em que a fotografia foi tirada: 29/01/2021

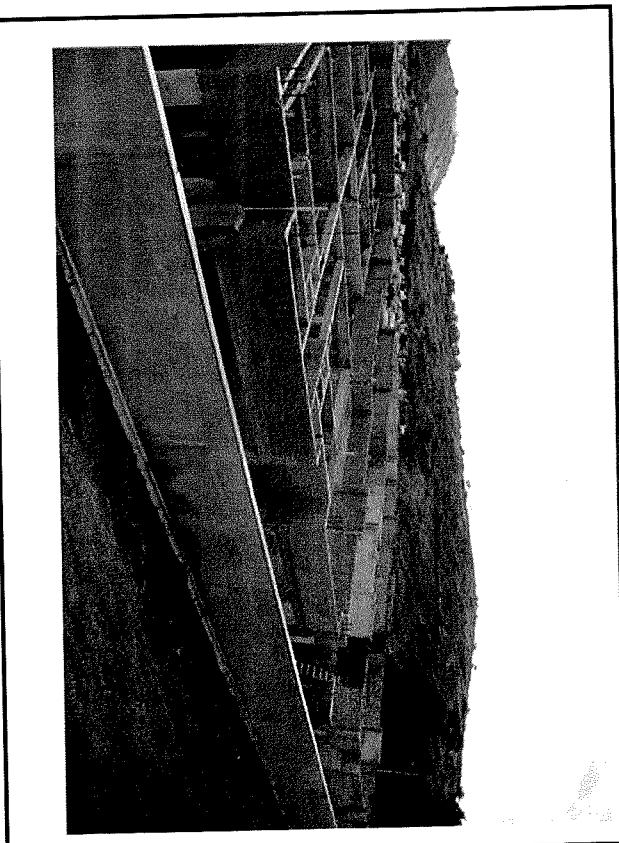

Data em que a fotografia foi tirada: 29/01/2021

Observações:

FOTO 1: EXECUÇÃO DE CHAPISCO E EMBOÇO INTERNO E EXTERNO.

FOTO 2: EXECUÇÃO DE CHAPISCO E EMBOÇO INTERNO E EXTERNO.

Respresentante legal do município
 Nome: José Bras
 Cargo: Prefeito Municipal

Resp. técnico pela Fiscalização da obra/serviço
 Nome: José Ricardo Paul Pedrosa
 CREA Nº: CREA/MG-201025/D

Resp. técnico pela execução da obra/serviço
 Nome: Tamara Moreira Eiseu
 CREA Nº: CREA/MG-149935/D

Respresentante legal da empresa
 Nome: CONCRETA INCORPORAÇÕES LTDA
 Cnpj: 03.893.285/0001-25

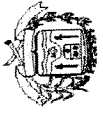

ESTADO DE MINAS GERAIS
PREFEITURA MUNICIPAL DE MURIAÉ
 CNPJ: 17.947.581/0001-76
 Secretaria Municipal de Educação

RELATÓRIO FOTOGRÁFICO BM-06 PADRÃO

Objeto do Contrato:	Construção de uma creche Pró-Infância (Tipo I), localizada no Distrito de Vermelho, Muriaé-MG	Empresa Contratada:	CONCRETA INCORPORAÇÕES LTDA
Local da Obra (Bairro, município e UF):	Rua C, Área Institucional 4, Loteamento Vermelho II, Distrito de Vermelho, Muriaé/MG	CNPJ:	03.893.285/0001-25
Concorrência Pública:	007/2019	Contrato:	139/2019
		Data:	21/2/2021
		Etapa: (2)	1 - antes da realização da obra 2 - durante a realização da obra 3 - após a realização da obra

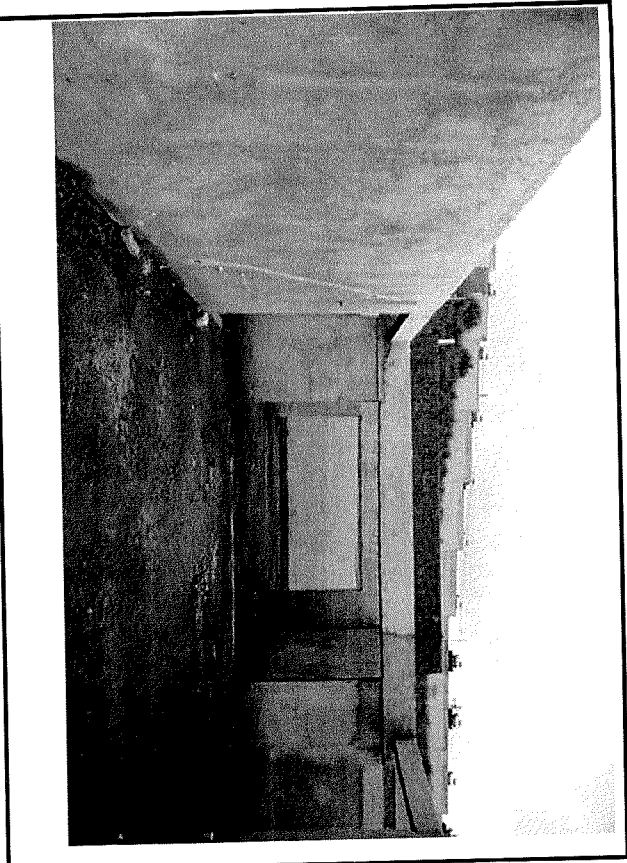

Data em que a fotografia foi tirada: 29/01/2021

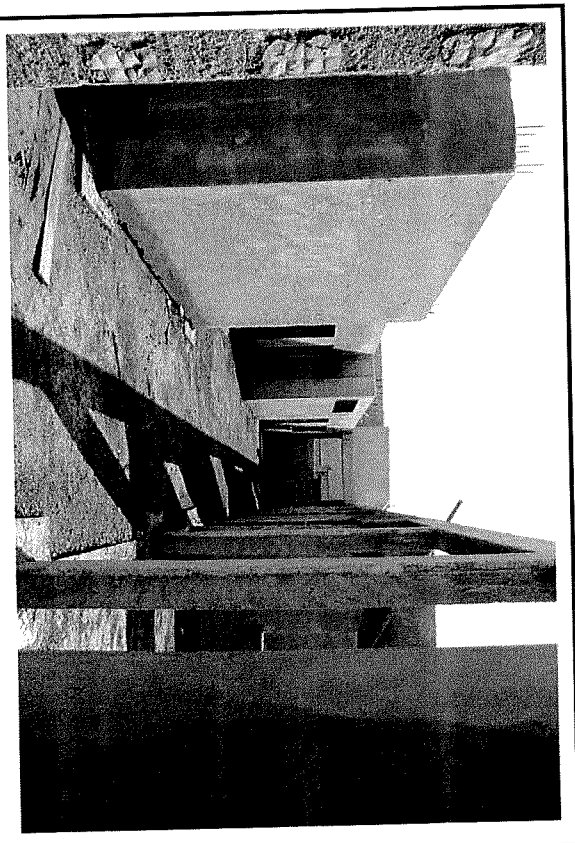

Data em que a fotografia foi tirada: 29/01/2021

Observações:

FOTO 1: EXECUÇÃO DE CHAPISCO E EMBOÇO INTERNO E EXTERNO.

FOTO 2: EXECUÇÃO DE CHAPISCO E EMBOÇO INTERNO E EXTERNO.

Responente legal do município
 Nome: José Bras
 Cargo: Prefeito Municipal

Resp. técnico pela Fiscalização da obra/serviço
 Nome: José Ricardo Pauli Pedrosa
 CREA Nº: CREA MG-201025/D

Resp. técnico pela execução da obra/serviço
 Nome: Tamara Moreira Eliseu
 CREA Nº: CREA MG-149935/D

Responente legal da empresa
 Nome: Emilio Sergio Lea Ribeiro

Emilio Sergio Lea Ribeiro
 Representante legal da empresa

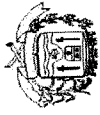

ESTADO DE MINAS GERAIS
PREFEITURA MUNICIPAL DE MURIAÉ
 CNPJ: 17.947.861/0001-76
 Secretaria Municipal de Educação

RELATÓRIO FOTOGRÁFICO BM-06 PADRÃO

Objeto do Contrato:	Construção de uma creche Pró-Infância (Tipo I), localizada no Distrito de Vermelho, Muriaé-MG	Empresa Contratada:	CONCRETA INCORPORAÇÕES LTDA
Local da Obra (Bairro, município e UF):	Rua C, Área Institucional 4, Loteamento Vermelho II, Distrito de Vermelho, Muriaé/MG	CNPJ:	03.893.285/0001-25
Concorrência Pública:	007/2019	Contrato:	139/2019
		Data:	21/2/2021
		Etapa: (2)	1 - antes da realização da obra 2 - durante a realização da obra 3 - após a realização da obra

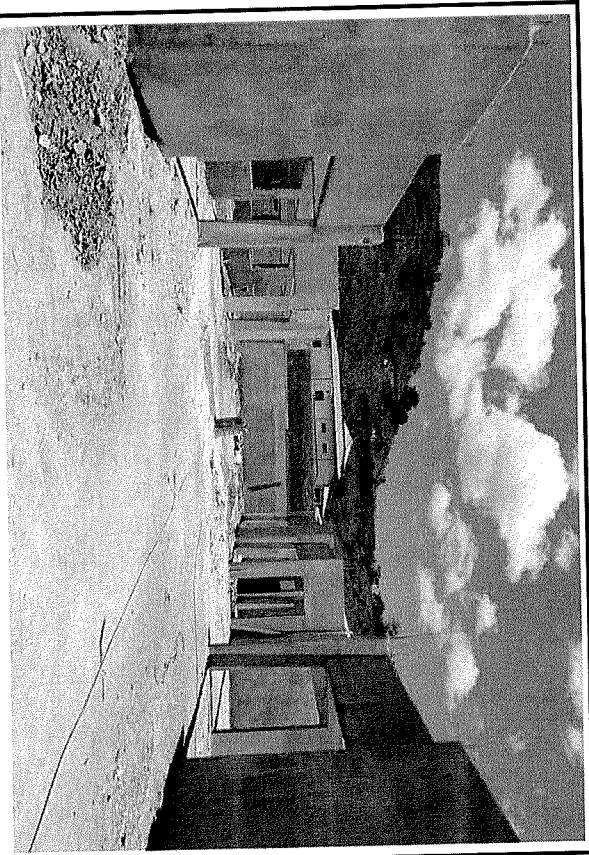

Data em que a fotografia foi tirada: 29/01/2021

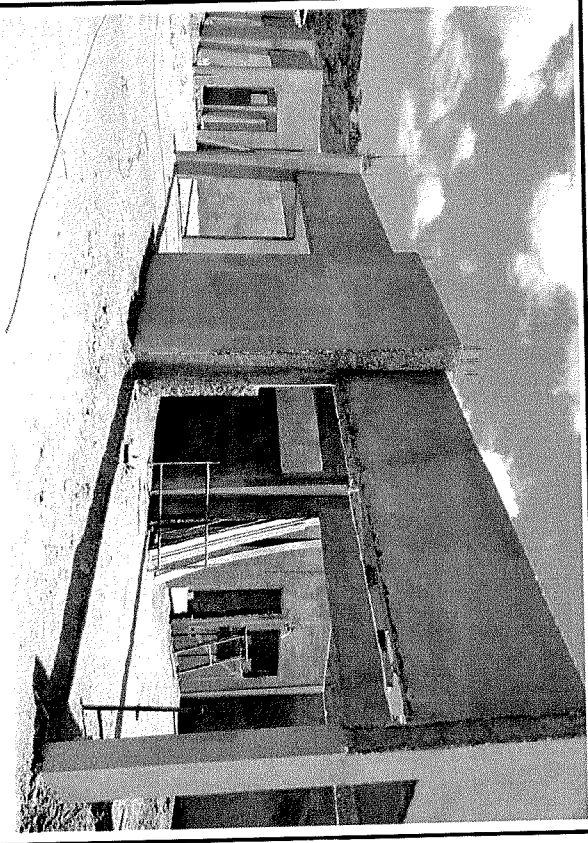

Data em que a fotografia foi tirada: 29/01/2021

Observações:

FOTO 1: EXECUÇÃO DE CHAPISCO E EMBOÇO INTERNO E EXTERNO.

FOTO 2: EXECUÇÃO DE CHAPISCO E EMBOÇO INTERNO E EXTERNO.

Representante legal do município

Nome: José Braz
 Cargo: Prefeito Municipal

Resp. técnico pela fiscalização da obra/serviço

Nome: José Ricardo Paul Pedrosa
 CREA N.º: CREA MG-201025/D

Resp. técnico, pela execução da obra/serviço

Nome: Tamara Moreira Eliseu
 CREA N.º: CREA MG-149935/D

Representante legal da empresa/obra

Nome: Emlito Sérgio Leal Ribeiro

[Handwritten signature]

TAMARA MOREIRA ELISEU
 ENGENHEIRA CIVIL
 REGISTRO Nº 149935/D
 CREA/MG

EMILIO SÉRGIO LEAL RIBEIRO
 ENGENHEIRO CIVIL
 REGISTRO Nº 149935/D
 CREA/MG

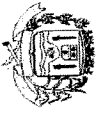

ESTADO DE MINAS GERAIS
PREFEITURA MUNICIPAL DE MURIAE
 CNPJ- 17.947.581/0001-76
 Secretaria Municipal de Educação

RELATÓRIO FOTOGRÁFICO BM-06 PADRÃO

Objeto do Contrato: Construção de uma creche Pró-Infância (Tipo I), localizada no Distrito de Vermelho, Muriae-MG		Empresa Contratada: CONCRETA INCORPORAÇÕES LTDA	
Local da Obra (Bairro, município e UF): Rua C, Area Institucional 4, Loteamento Vermelho II, Distrito de Vermelho, Muriae/MG	CNPJ: 03.893.285/0001-25	Etapa: (2) 1 - antes da realização da obra 2 - durante a realização da obra 3 - após a realização da obra	
Concorrência Pública: 007/2019	Contrato: 139/2019	Data: 21/2/2021	

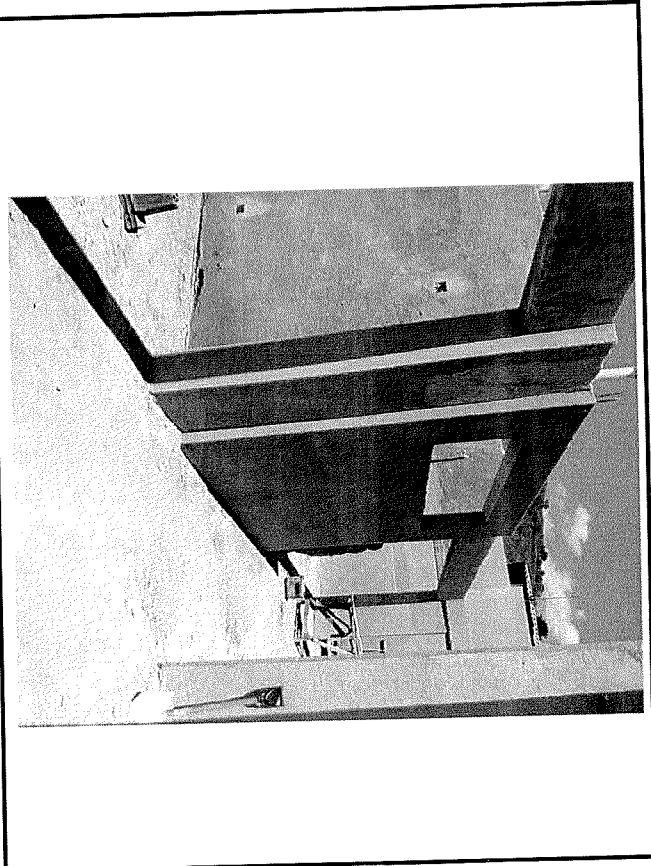

Data em que a fotografia foi tirada: 29/01/2021

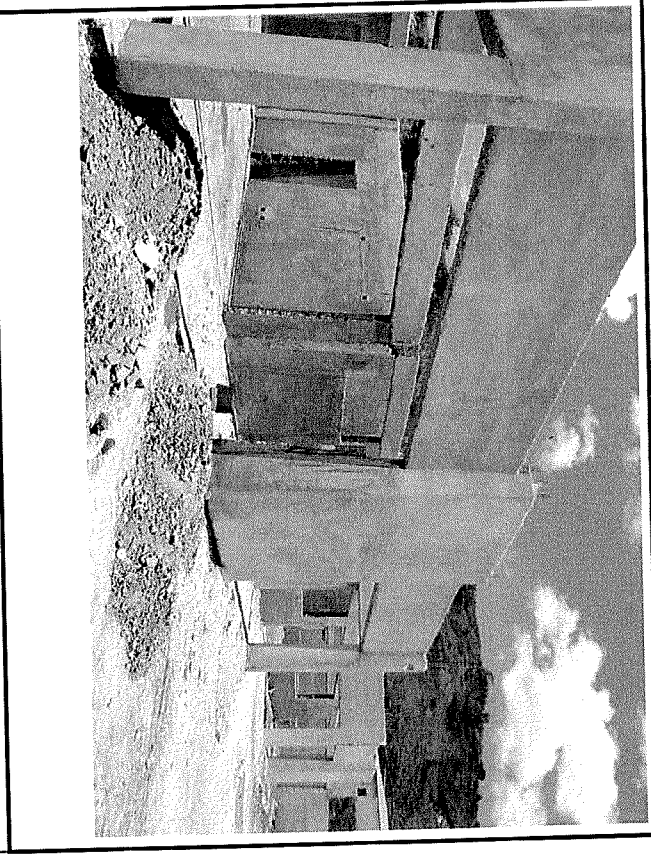

Data em que a fotografia foi tirada: 29/01/2021

Observações:

FOTO 1: EXECUÇÃO DE CHAPISCO E EMBOÇO INTERNO E EXTERNO.

FOTO 2: EXECUÇÃO DE CHAPISCO E EMBOÇO INTERNO E EXTERNO.

Respresentante legal do município
 Nome: José Braz
 Cargo: Prefeito Municipal

Resp técnico pela Fiscalização da obra/serviço
 Nome: José Ricardo Paul Pedrosa
 CREA Nº: CREA-MG-201025/D

Resp técnico pela execução da obra/serviço
 Nome: Tamara Moreira Eliseu
 CREA Nº: CREA-MG-149935/D

Respresentante legal da empresa LTDA
 Nome: Emanoel Sérgio Leal Ribeiro