



ESTADO DE MINAS GERAIS
PREFEITURA MUNICIPAL DE MURIAÉ
CNPJ: 17.947.581/0001-76
Secretaria Municipal de Educação

RELATÓRIO FOTOGRÁFICO BM-07 PADRÃO

Objeto do Contrato:	Construção de uma creche Pró-Infância (Tipo I), localizada no Distrito de Vermelho, Muriaé-MG	Empresa Contratada:	CONCRETA INCORPORAÇÕES LTDA		
Local da Obra (Bairro, município e UF):	Rua C, Área Institucional 4, Loteamento Vermelho II, Distrito de Vermelho, Muriaé/MG	CNPJ:	03.893.285/0001-25	Etapa: (2) 1 - antes da realização da obra 2 - durante a realização da obra 3 - após a realização da obra	
Concorrência Pública:	007/2019	Contrato:	139/2019	Data:	5/11/2021



Observações:

FOTO 1:EXECUÇÃO DE PISO INTERTRAVADO E PORTÕES NA ENTRADA.

FOTO 2:EXECUÇÃO DE PISO INTERTRAVADO E PORTÕES NA ENTRADA.

Representante legal do município

Nome: José Braz
Cargo: Prefeito Municipal

Resp.técnico pela Fiscalização da obra/serviço

Nome: José Ricardo Paul Pedrosa
CREA Nº: CREA MG-201025/D

Resp.técnico pela execução da obra/serviço

Nome: Tamara Moreira Eliseu
CREA Nº: CREA MG-149935/D

Representante legal da empresa

Nome: ~~Emílio Sérgio Leal Ribeiro~~
Sócio Administrador

Concreta Incorporações Ltda
Emílio Sérgio Leal Ribeiro
Sócio Administrador



ESTADO DE MINAS GERAIS
PREFEITURA MUNICIPAL DE MURIAÉ
CNPJ: 17.947.581/0001-76
Secretaria Municipal de Educação

RELATÓRIO FOTOGRÁFICO BM-06 PADRÃO

Objeto do Contrato: Construção de uma creche Pró-Infância (Tipo I), localizada no Distrito de Vermelho, Muriaé-MG

Empresa Contratada: CONCRETA INCORPORAÇÕES LTDA

Local da Obra (Bairro, município e UF):
Rua C, Área Institucional 4, Loteamento Vermelho II, Distrito de Vermelho, Muriaé/MG

CNPJ: 03.893.285/0001-25

Etapa: (2)
1 - antes da realização da obra
2 - durante a realização da obra
3 - após a realização da obra

Concorrência Pública: 007/2019

Contrato: 139/2019

Data:

2/2/2021

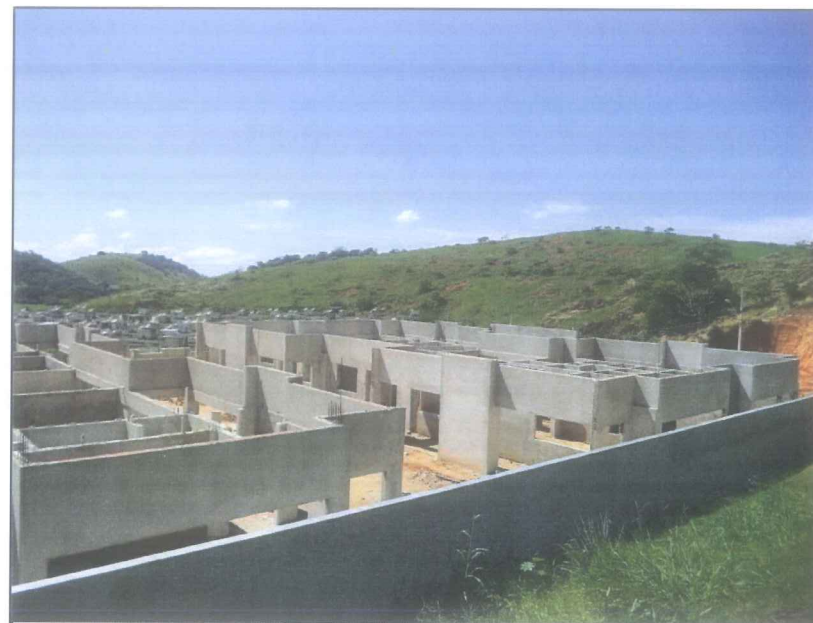

Observações:

FOTO 1: EXECUÇÃO DE PISO INTERTRAVADO E PORTÕES NA ENTRADA.

FOTO 2: EXECUÇÃO DE CHAPISCO E EMBOÇO INTERNO E EXTERNO.

Representante legal do município

Nome: José Braz

Cargo: Prefeito Municipal

Resp. técnico pela Fiscalização da obra/serviço

Nome: José Ricardo Paul Pedrosa

CREA Nº: CREA MG-201025/D

Resp. técnico pela execução da obra/serviço

Nome: Tamara Moreira Eliseu

CREA Nº: CREA MG-149935/D

Representante legal da empresa

Nome: Emílio Sérgio de Almeida Ribeiro

CREA Nº: CREA MG-149935/D

Concreta Incorporações Ltda

Emílio Sérgio de Almeida Ribeiro

CREA Nº: CREA MG-149935/D



ESTADO DE MINAS GERAIS
PREFEITURA MUNICIPAL DE MURIAÉ
CNPJ: 17.947.581/0001-76
Secretaria Municipal de Educação

RELATÓRIO FOTOGRÁFICO BM-06 PADRÃO

Objeto do Contrato: Construção de uma creche Pró-Infância (Tipo I), localizada no Distrito de Vermelho, Muriaé-MG

Empresa Contratada: CONCRETA INCORPORAÇÕES LTDA

Local da Obra (Bairro, município e UF):

Rua C, Área Institucional 4, Loteamento Vermelho II, Distrito de Vermelho, Muriaé/MG

CNPJ: 03.893.285/0001-25

Etapa: (2)

- 1 - antes da realização da obra
- 2 - durante a realização da obra
- 3 - após a realização da obra

Concorrência Pública: 007/2019

Contrato: 139/2019

Data:

2/2/2021

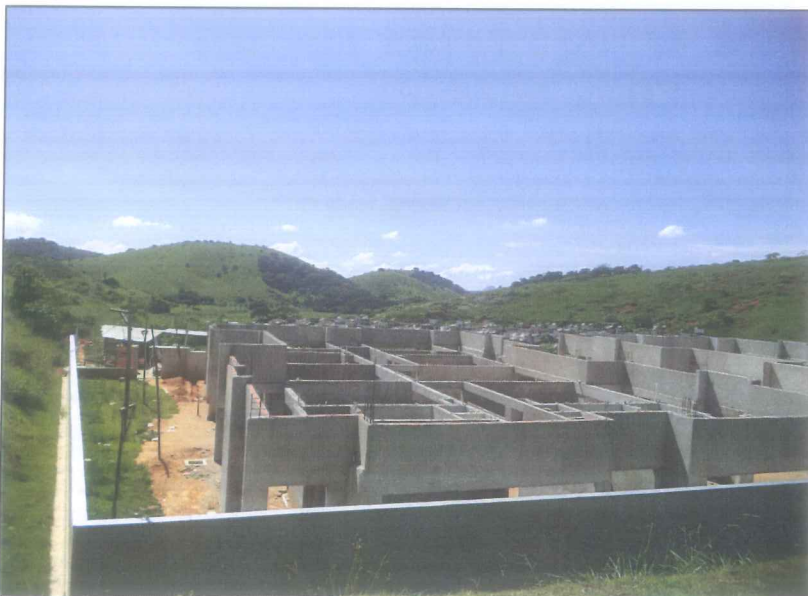

Observações:

FOTO 1: EXECUÇÃO DE ALVENARIA, CHAPISCO E EMBOÇO INTERNO E EXTERNO.

FOTO 2: EXECUÇÃO DE VALAS E INSTALAÇÕES HIDROSSANITÁRIAS E PLUVIAIS.

Representante legal do município

Nome: José Braz

Cargo: Prefeito Municipal

Resp. técnico pela Fiscalização da obra/serviço

Nome: José Ricardo Paul Pedrosa

CREA Nº: CREA MG-201025/D

Resp. técnico pela execução da obra/serviço

Nome: Tamara Moreira Eliseu

CREA Nº: CREA MG-149935/D

Representante legal da empresa

Nome: Emílio Sérgio Leal Ribeiro

Sócio Administrador



ESTADO DE MINAS GERAIS
PREFEITURA MUNICIPAL DE MURIAÉ
CNPJ: 17.947.581/0001-76
Secretaria Municipal de Educação

RELATÓRIO FOTOGRÁFICO BM-06 PADRÃO

Objeto do Contrato:	Construção de uma creche Pró-Infância (Tipo I), localizada no Distrito de Vermelho, Muriaé-MG	Empresa Contratada:	CONCRETA INCORPORAÇÕES LTDA		
Local da Obra (Bairro, município e UF):	Rua C, Área Institucional 4, Loteamento Vermelho II, Distrito de Vermelho, Muriaé/MG	CNPJ:	03.893.285/0001-25	Etapa: (2) 1 - antes da realização da obra 2 - durante a realização da obra 3 - após a realização da obra	
Concorrência Pública:	007/2019	Contrato:	139/2019	Data:	2/2/2021

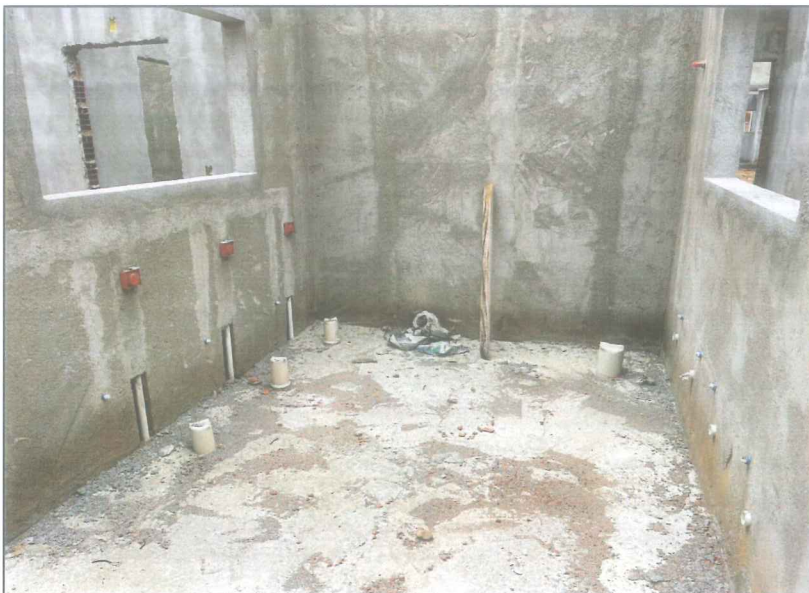

Observações:

FOTO 1:EXECUÇÃO DE CONTRAPISO,CHAPISCO,EMBOÇO E INSTALAÇÕES HIDROSSANITÁRIAS.

FOTO 2:EXECUÇÃO DE CONTRAPISO,CHAPISCO,EMBOÇO E INSTALAÇÕES HIDROSSANITÁRIAS.

Representante legal do município

Nome: José Braz
Cargo: Prefeito Municipal

Resp.técnico pela Fiscalização da obra/serviço

Nome: José Ricardo Paul Pedrosa
CREA Nº: CREA MG-201025/D

Resp.técnico pela execução da obra/serviço

Nome: Tamara Moreira Eliseu
CREA Nº: CREA MG-149935/D

Representante legal da empresa

Nome: Emilio Sérgio Leal Ribeiro
Sócio Administrador

Concreta Incorporações Ltda



ESTADO DE MINAS GERAIS
PREFEITURA MUNICIPAL DE MURIAÉ
CNPJ: 17.947.581/0001-76
Secretaria Municipal de Educação

RELATÓRIO FOTOGRÁFICO

Objeto do Contrato: Construção de uma creche Pró-Infância (Tipo I), localizada no Distrito de Vermelho, Muriaé-MG	Empresa Contratada: CONCRETA INCORPORAÇÕES LTDA	
Local da Obra (Bairro, município e UF): Rua C, Área Institucional 4, Loteamento Vermelho II, Distrito de Vermelho, Muriaé/MG	CNPJ: 03.893.285/0001-25	Etapa: (2) 1 - antes da realização da obra 2 - durante a realização da obra 3 - após a realização da obra
Concorrência Pública: 007/2019	Contrato: 139/2019	Data: 25/11/2020



Observações:

FOTO 1: EXECUÇÃO DE INSTALAÇÕES HIDRÁULICAS E ESGOTO SANITÁRIO.

FOTO 2: EXECUÇÃO DE VALAS E INSTALAÇÕES HIDROSSANITÁRIAS E PLUVIAIS.

Representante legal do município

Nome: José Braz
Cargo: Prefeito Municipal

Resp. técnico pela fiscalização da obra/serviço

Nome: José Ricardo Paul Pedrosa
CREA Nº: CREA MG-201025/D

Resp. técnico pela execução da obra/serviço

Nome: Tamara Moreira Eliseu
CREA Nº: CREA MG-149935/D

Representante legal da empresa

Nome: Emílio Sérgio de Alencar Ribeiro
Sócio Administrador



ESTADO DE MINAS GERAIS
PREFEITURA MUNICIPAL DE MURIAÉ
CNPJ: 17.947.581/0001-76
Secretaria Municipal de Educação

RELATÓRIO FOTOGRÁFICO

Objeto do Contrato: Construção de uma creche Pró-Infância (Tipo I), localizada no Distrito de Vermelho, Muriaé-MG

Empresa Contratada: CONCRETA INCORPORAÇÕES LTDA

Local da Obra (Bairro, município e UF):
Rua C, Área Institucional 4, Loteamento Vermelho II, Distrito de Vermelho, Muriaé/MG

CNPJ: 03.893.285/0001-25

Etapa: (2)

- 1 - antes da realização da obra
- 2 - durante a realização da obra
- 3 - após a realização da obra

Concorrência Pública: 007/2019

Contrato: 139/2019

Data:

25/11/2020



Observações:

FOTO 1: EXECUÇÃO DE INSTALAÇÕES DE ÁGUA FRIA E ESGOTO.

FOTO 2: EXECUÇÃO DE INFRA ESTRUTURA DE REDE ELÉTRICA.

Representante legal do município

Nome: José Braz
Cargo: Prefeito Municipal

Resp. técnico pela Fiscalização da obra/serviço

Nome: José Ricardo Paul Pedrosa
CREA Nº: CREA MG-201025/D

Resp. técnico pela execução da obra/serviço

Nome: Tamara Moreira Eliseu
CREA Nº: CREA MG-149935/D

Representante legal da empresa

Nome: Emilio Sérgio Leal Ribeiro

Concreta Incorporações Ltda
Emilio Sérgio Leal Ribeiro
Socio Administrador



ESTADO DE MINAS GERAIS
PREFEITURA MUNICIPAL DE MURIAÉ
CNPJ: 17.947.581/0001-76
Secretaria Municipal de Educação

RELATÓRIO FOTOGRÁFICO

Objeto do Contrato: Construção de uma creche Pró-Infância (Tipo I), localizada no Distrito de Vermelho, Muriaé-MG	Empresa Contratada: CONCRETA INCORPORAÇÕES LTDA	
Local da Obra (Bairro, município e UF): Rua C, Área Institucional 4, Loteamento Vermelho II, Distrito de Vermelho, Muriaé/MG	CNPJ: 03.893.285/0001-25	Etapa: (2) 1 - antes da realização da obra 2 - durante a realização da obra 3 - após a realização da obra
Concorrência Pública: 007/2019	Contrato: 139/2019	Data: 25/11/2020



Observações:

FOTO 1: EXECUÇÃO DE INFRA ESTRUTURA DE REDE ELÉTRICA.

FOTO 2: EXECUÇÃO DE CAIXAS E REDE PLUVIAL.

Representante legal do município

Nome: José Braz
Cargo: Prefeito Municipal

Resp. técnico pela Fiscalização da obra/serviço

Nome: José Ricardo Paul Pedrosa
CREA Nº: CREA MG-201025/D

Resp. técnico pela execução da obra/serviço

Nome: Tamara Moreira Eliseu
CREA Nº: CREA MG-149935/D

Representante legal da empresa

Nome: **Emílio Sérgio Leal Ribeiro**
Socio Administrador

Concreta Incorporações Ltda