

Forma do pavimento Cobertura (Nível 6.35)

escala: 1:50

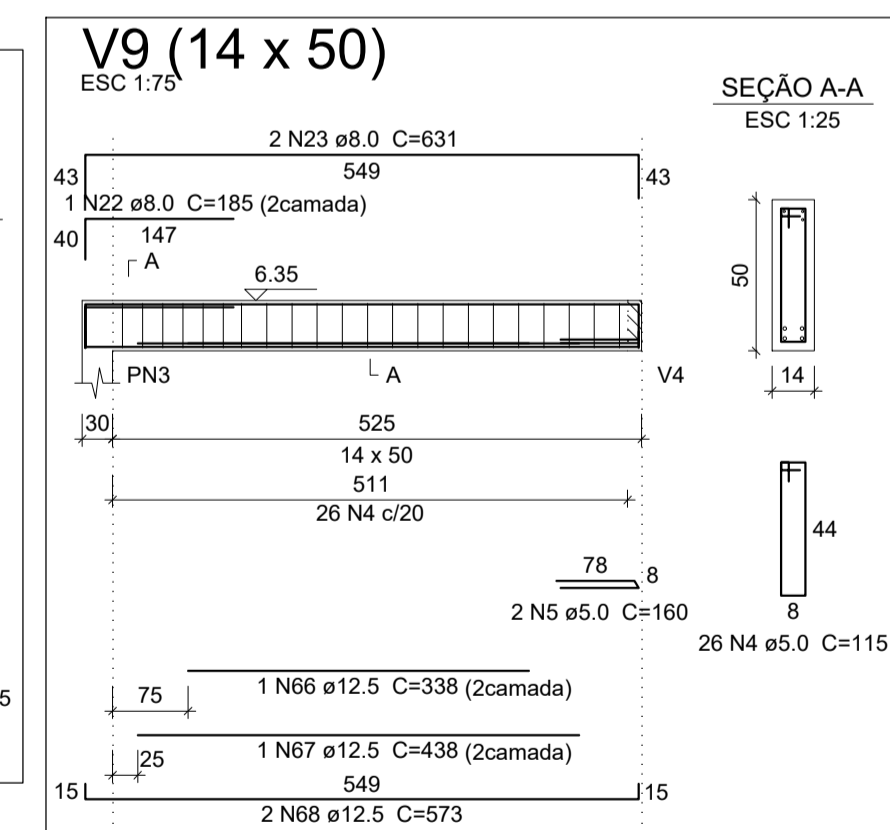
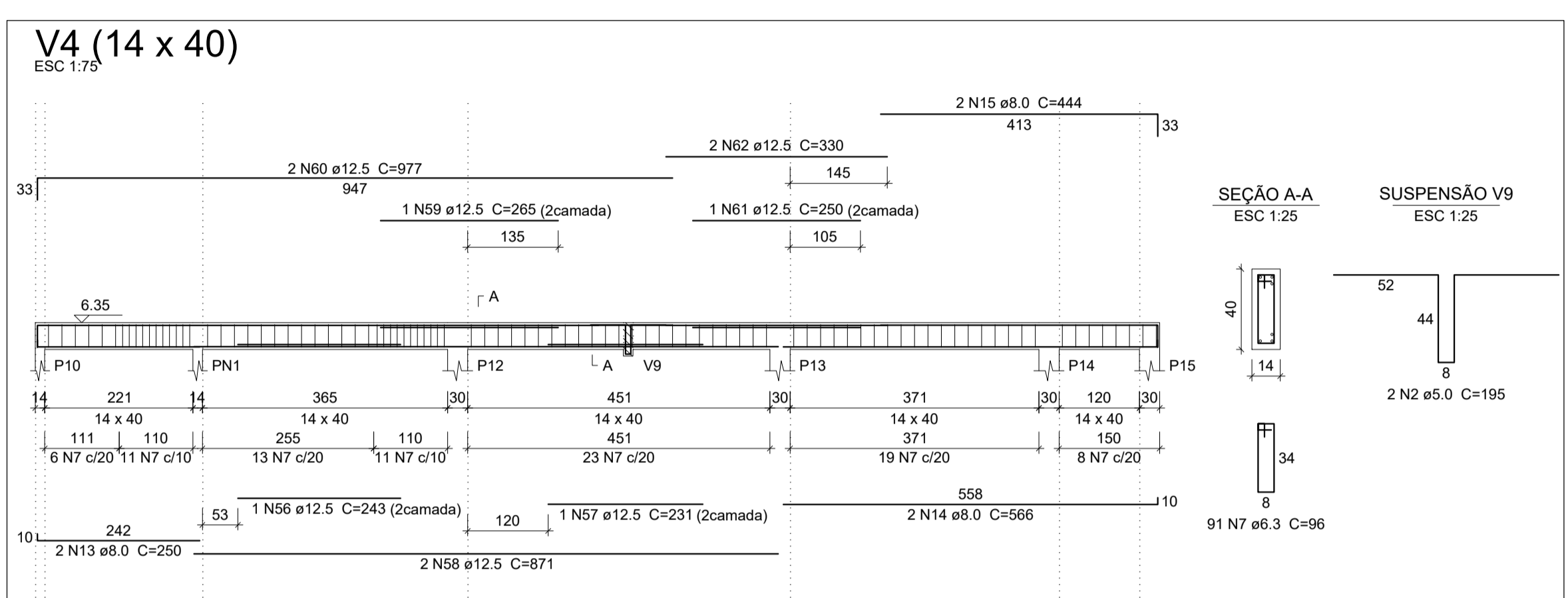
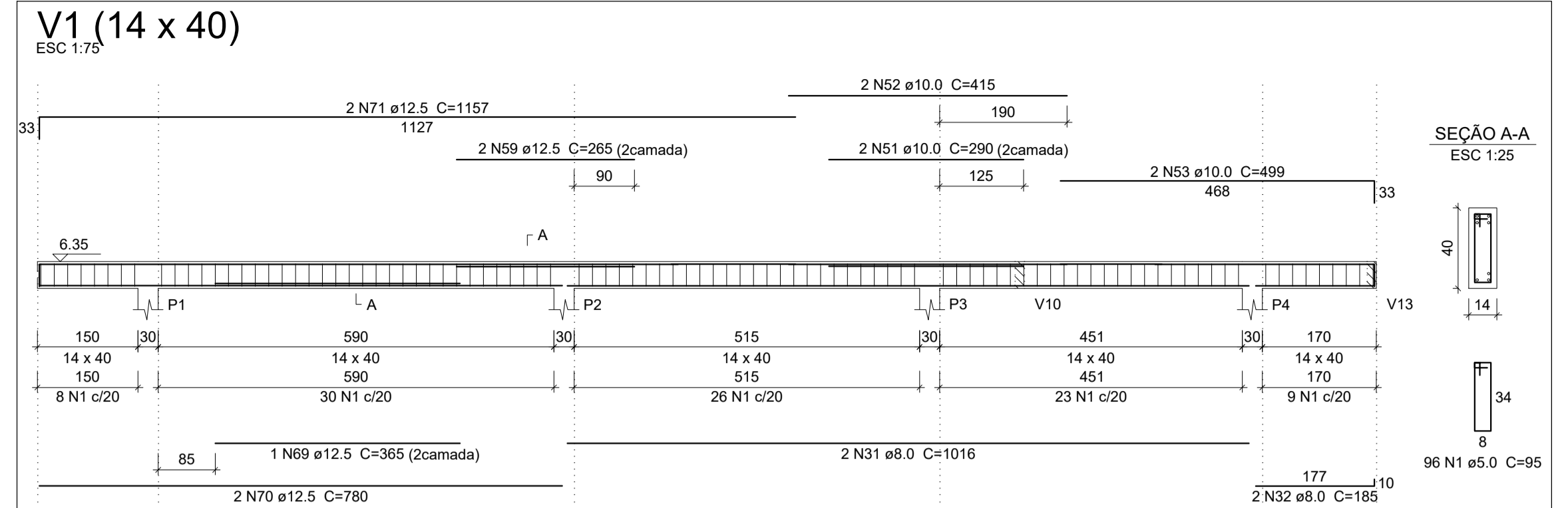
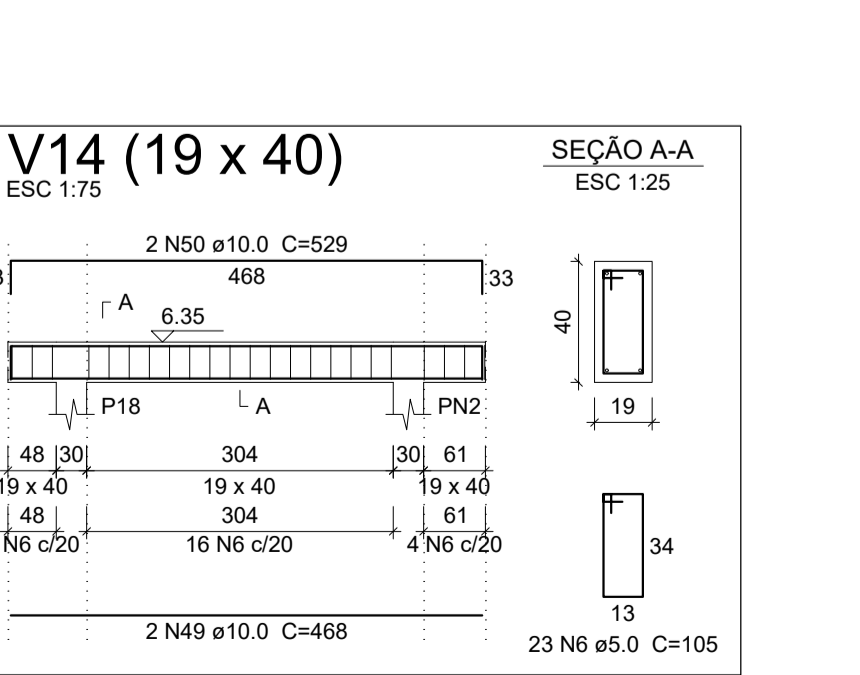
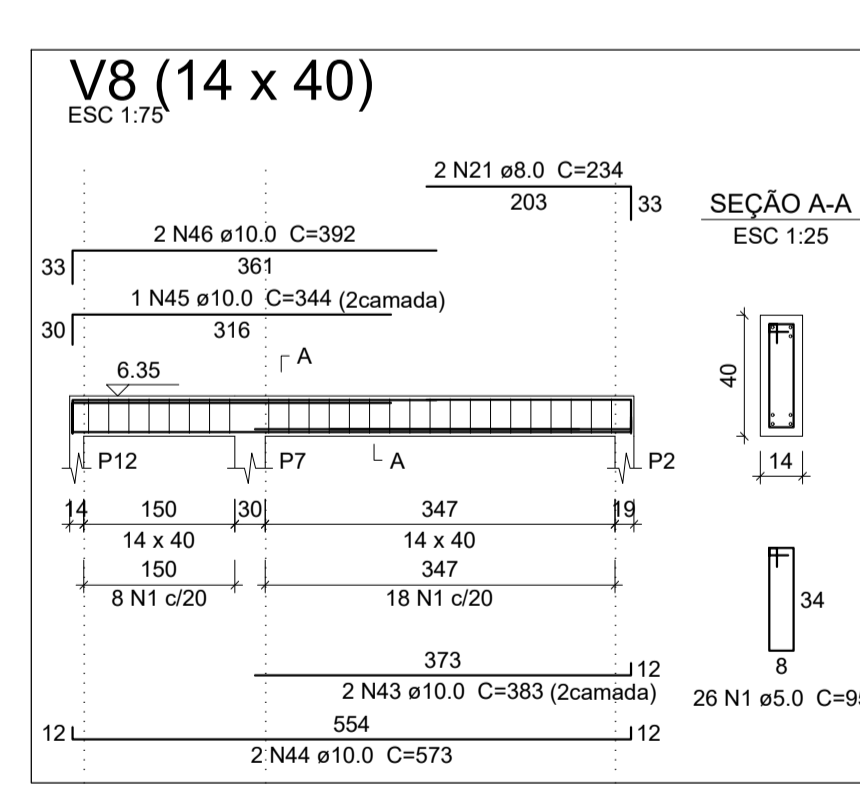
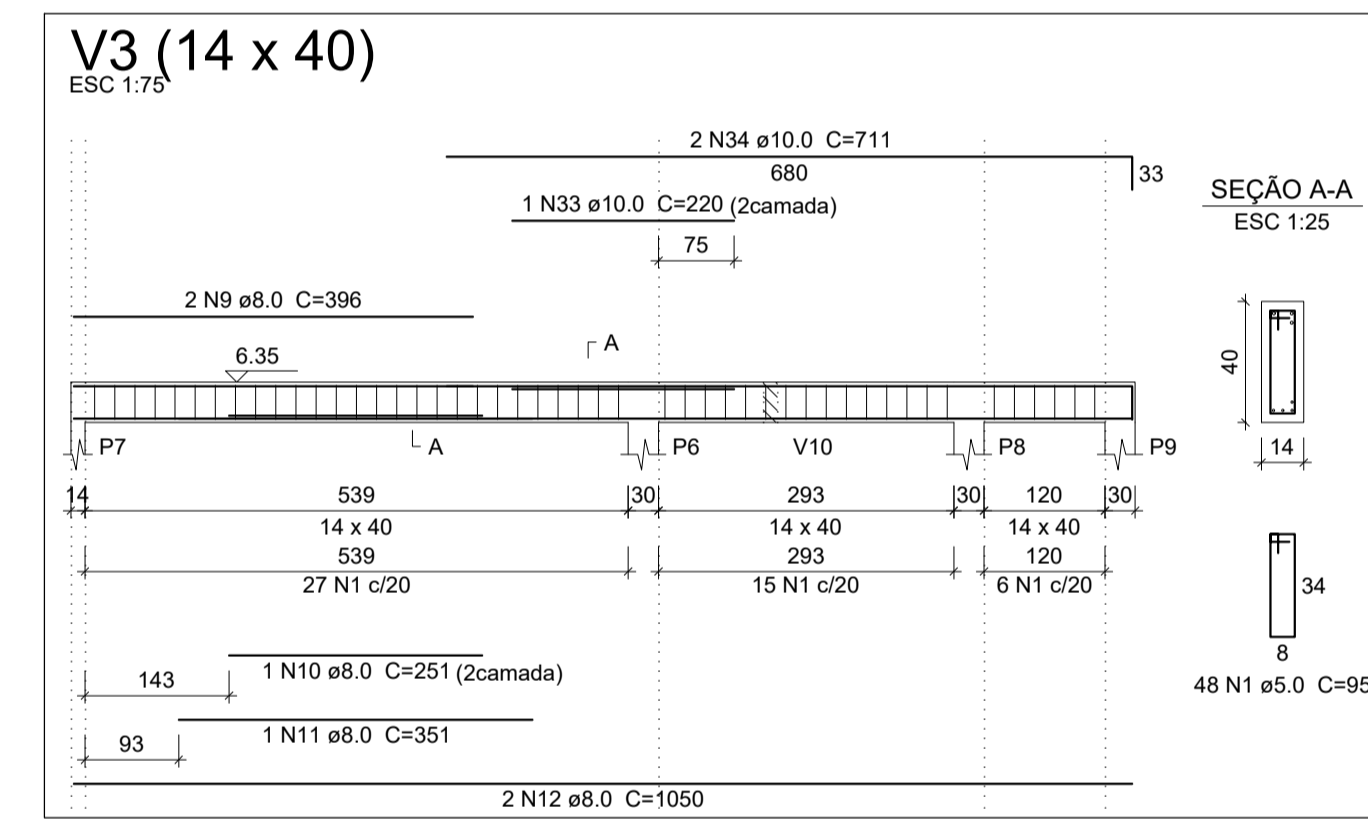
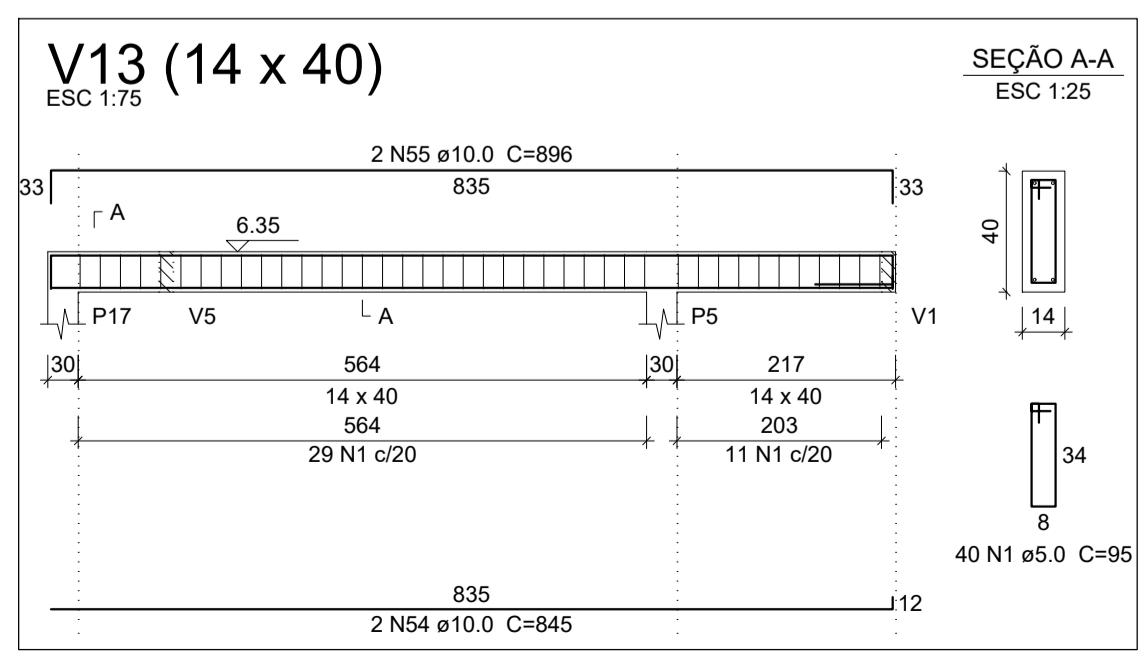
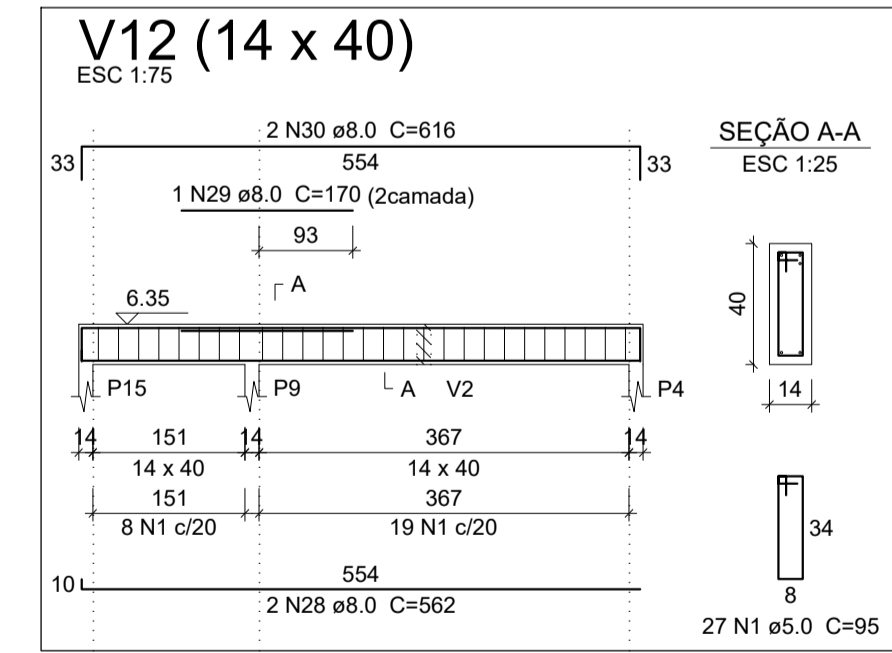
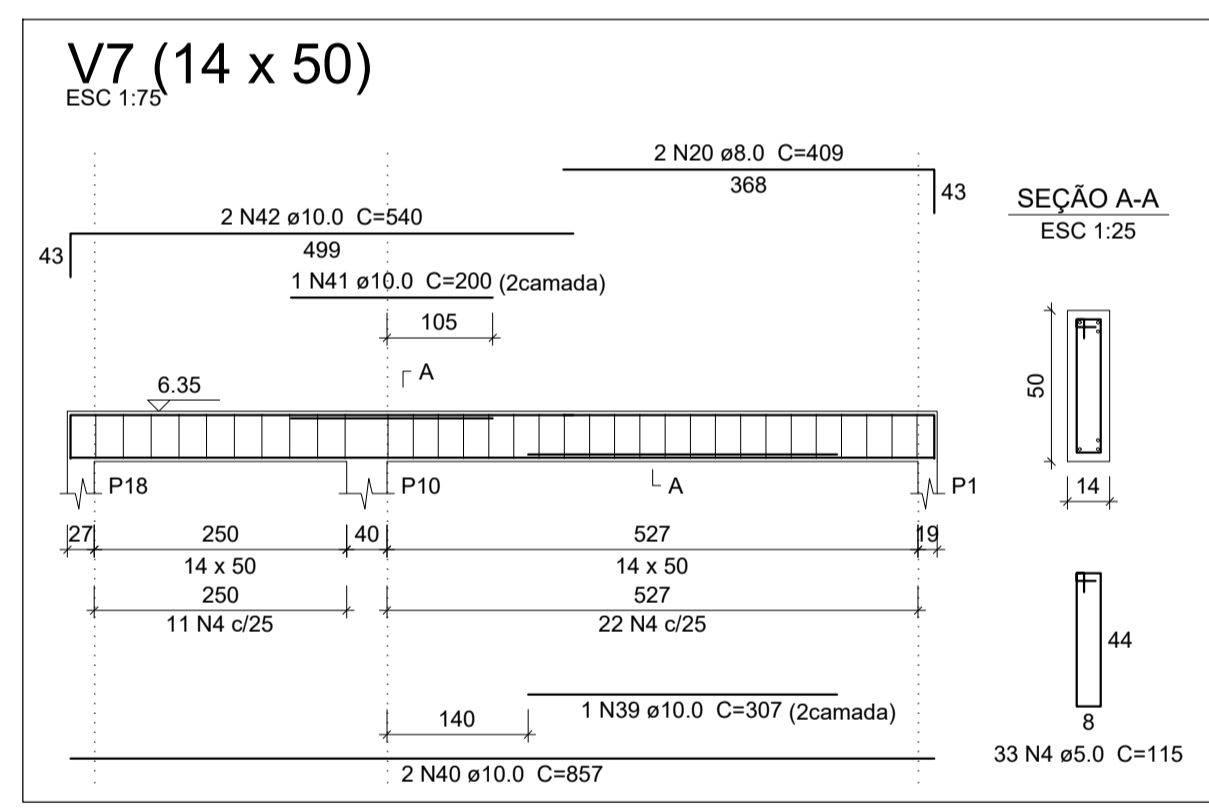
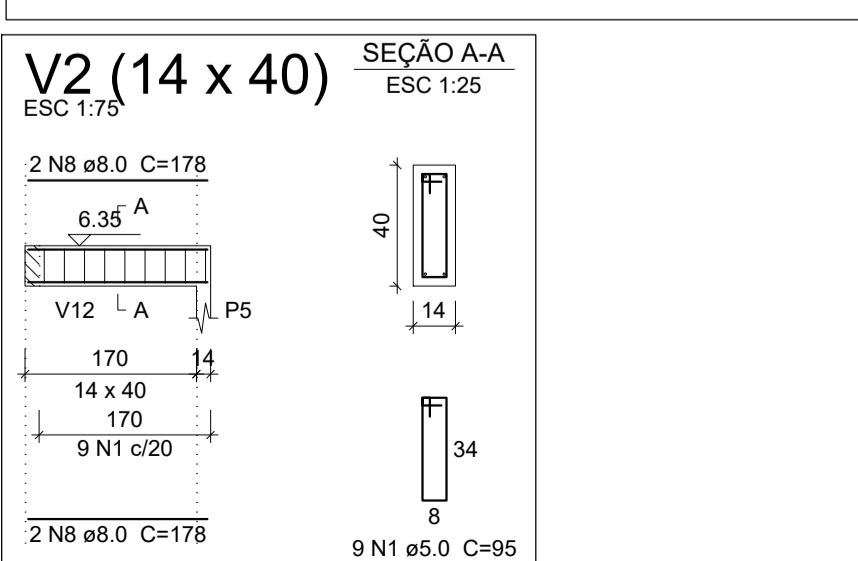
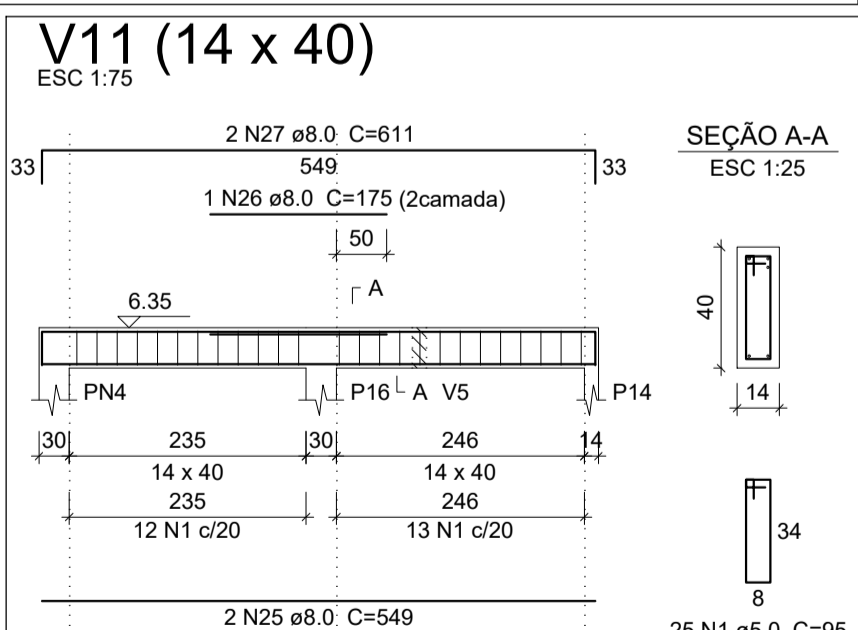
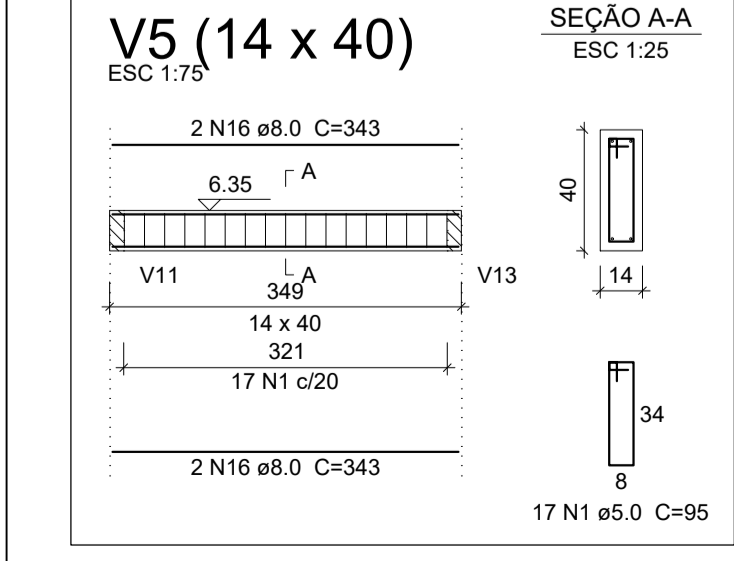
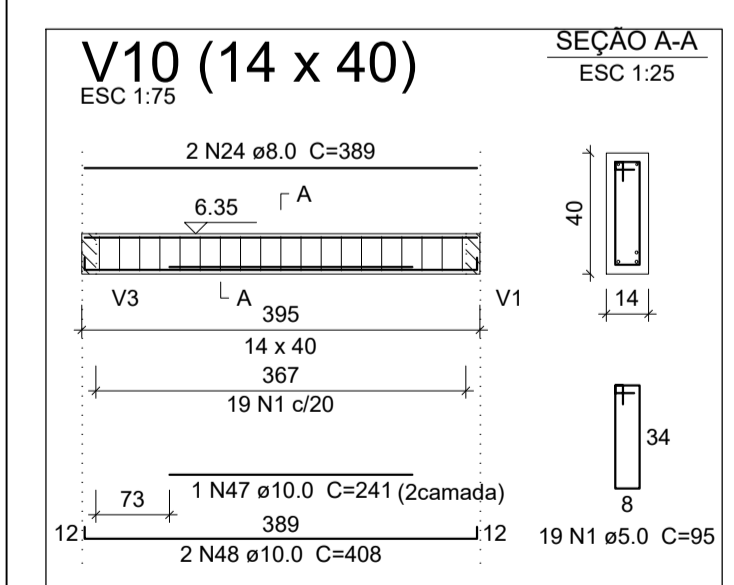
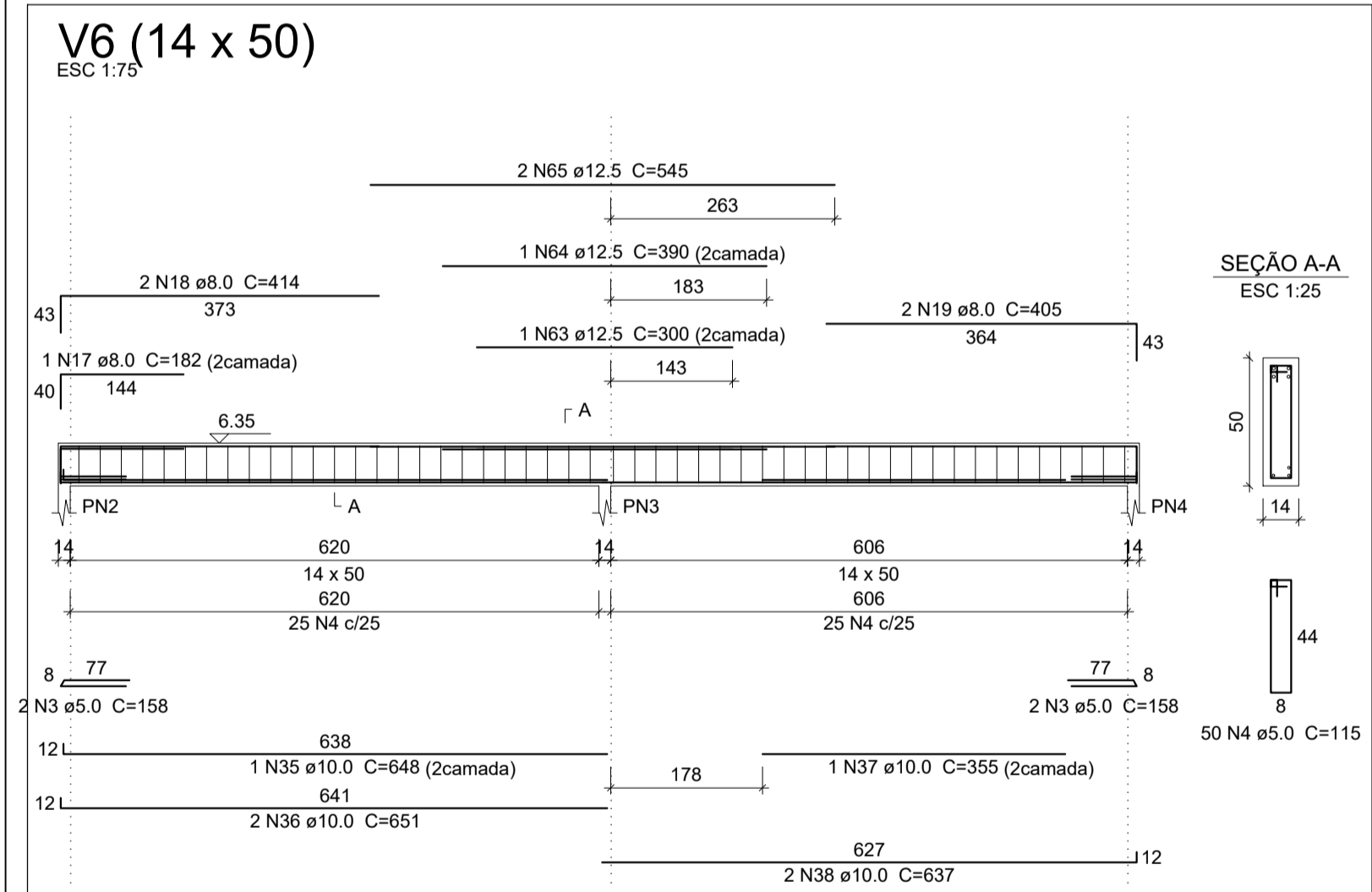

Resumo do aço

ACO	DIAM (mm)	C.TOTAL (m)	QUANT + 10% (Barras)	PESO + 10% (kg)
CA50	6.3	87.4	9	23.5
	8.0	208.6	20	90.5
	10.0	205.1	19	139
	12.5	138.1	13	146.3
CA60	5.0	454.6	42	77.1
PESO TOTAL (kg)				
CA50				399.4
CA60				77.1

Volume de concreto (C-25) = 6.29 m³
Área de forma = 85.76 m²

Área de lajes			
Tipo	Altura (cm)	Bloco de Enchimento	Área (m²)
Maiçã	13	-	165.73

- LEGENDA:
- 1 - CONCRETO: 25 MPA
 - 2 - ESTE PROJETO FOI DESENVOLVIDO DE ACORDO COM A NBR 6118, E PRESSUÕE UMA EXECUÇÃO BASEADA NAS NORMAS BRASILEIRAS VIGENTES.
 - 3 - NENHUMA REPRODUÇÃO E/OU ALTERAÇÃO NESTE PROJETO PODERÁ SER FEITA SEM A PRÉVIA AUTORIZAÇÃO
 - 4 - ALVENARIA DE TIJOLO CERÂMICO DE 14 CM DE ESPESURA + REVESTIMENTO
 - 5 - SOBRECARGA = 200kg/m²; REVESTIMENTO = 120KG/M²
 - 6 - FUNDAÇÕES APOIADAS A 08 METROS; DIMENSIONAMENTO REALIZADO DE ACORDO COM O FURO 01 DO LAUDO DE SONDAJEM Nº 22-014, FORNECIDO PELA EMPRESA RJ ENGENHARIA

TABELA DE COBRIMENTOS (CONTROLE RIGOROSO)	
ELEMENTO	COBRIMENTO
FUNDAÇÕES	4,5 cm
VIGAS	3,0 cm
PILARES	2,0 cm
LAJES MACIÇAS	2,0 cm

Projeto: UBS TIPO 01 - BAIRRO SÃO CRISTÓVÃO - MURIAÉ/MG
 Objeto: PROJETO ESTRUTURAL
 Endereço: RUA ITÁLIA, S/N. (ESQUINA COM RUA MAURITANIA), BAIRRO SÃO CRISTÓVÃO - MURIAÉ/MG
 Proprietário: PREFEITURA MUNICIPAL DE MURIAÉ/MG
 Contratante: ASSOCIAÇÃO MUNICIPAL DA MICRO-REGIÃO DO MÉDIO RIO POMBA - AMERP
 Município: MURIAÉ
 Comarca: MINAS GERAIS
 Estado (UF): MINAS GERAIS
 Descrição: Formas da cobertura; detalhamento das vigas da cobertura
 Data: 01/03/2023

Áreas:		PROPRIETÁRIO:	
TÉRREO	199,21 m²	PREFEITURA MUNICIPAL DE MURIAÉ	
1º PAVIMENTO	171,33 m²	CNPJ: 17.947.581/0001-76	
ÁREA TOTAL	370,54 m²		

CONTRATANTE:
 ASSOC MUNIC MICRO-REGIÃO MÉDIO RIO POMBA-AMERP
 CNPJ: 20.350.328/0001-45

RESPONSÁVEL TÉCNICO:
 ENG. HENRIQUE VITAL DO CARMO FREITAS
 ENGª CIVIL - CREA MG 188562

Aprovação:



Associação dos Municípios da Microrregião do Médio Rio Pomba
 RUA EDMUNDO GERMANO Nº 35 - CENTRO - MURIAÉ - MG
 TELEFAX - 3722-1094 - E-MAIL - AMERP@AMERP.COM.BR