

TODOS OS CONDUTOS DA REDE DO DRENO, DEVEM SER DESVIADOS POR BAIXO DAS VIGAS BALDRAMES

PLANTA BAIXA - TÉRREO - CLIMATIZAÇÃO

ESCALA 1:50

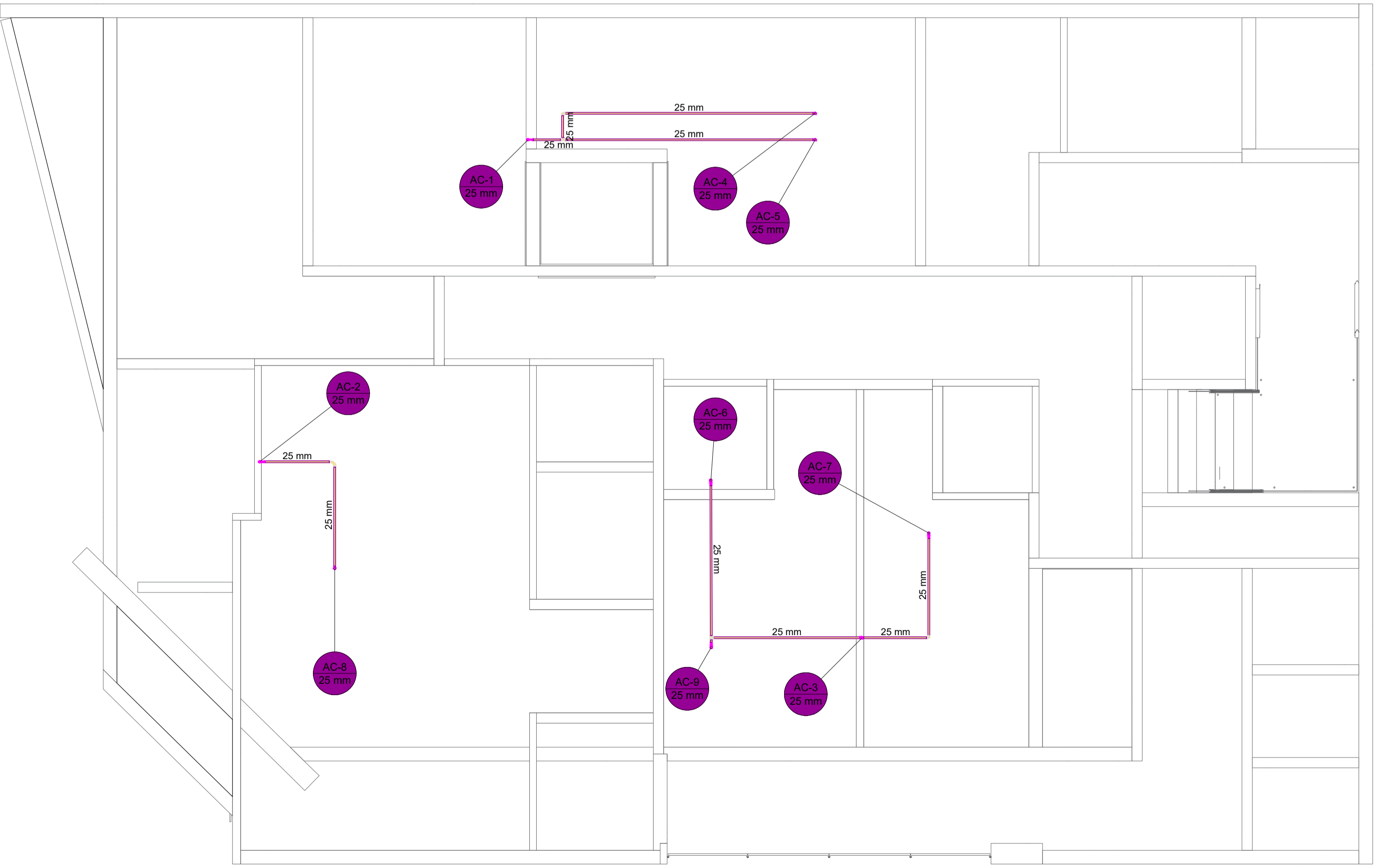
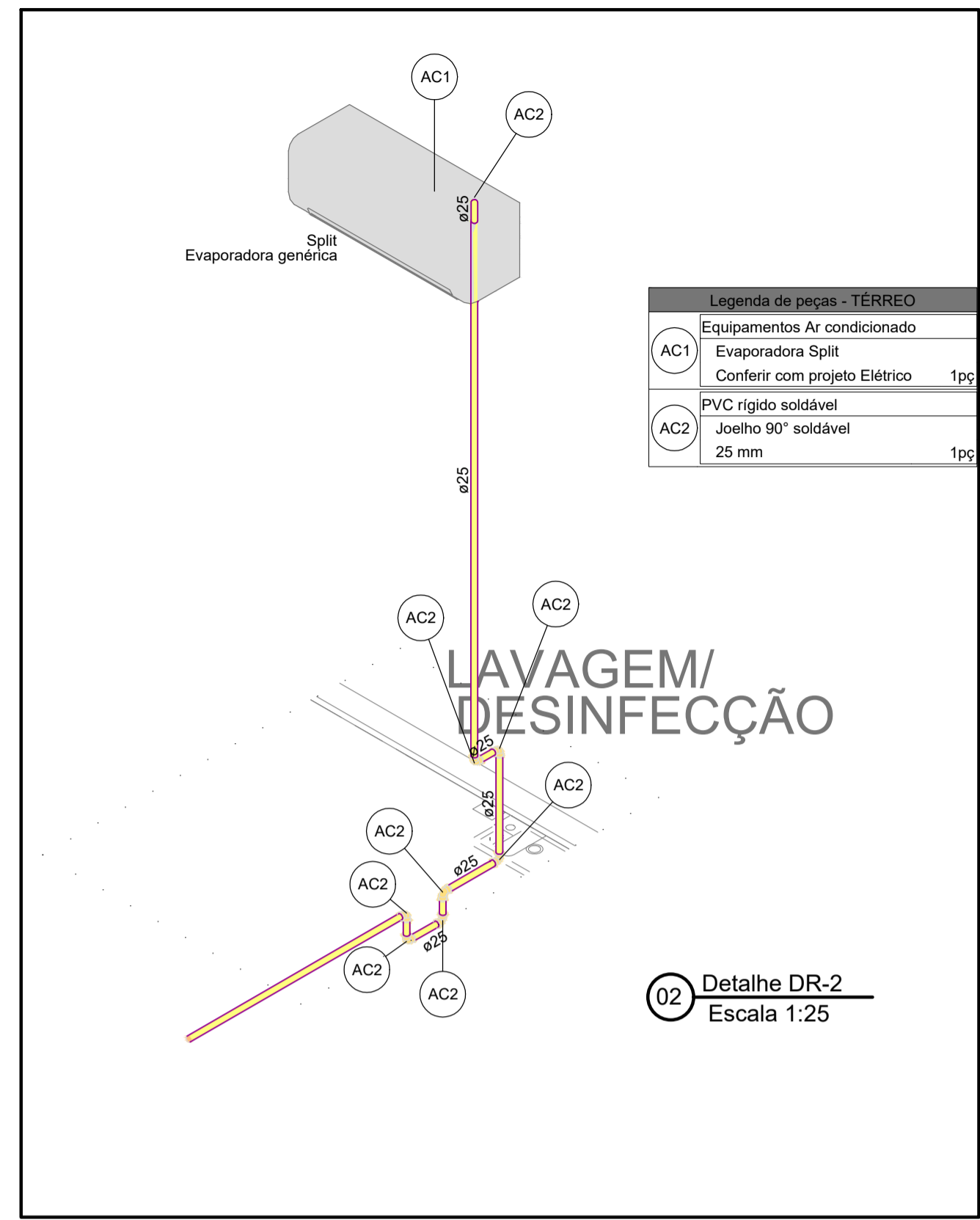
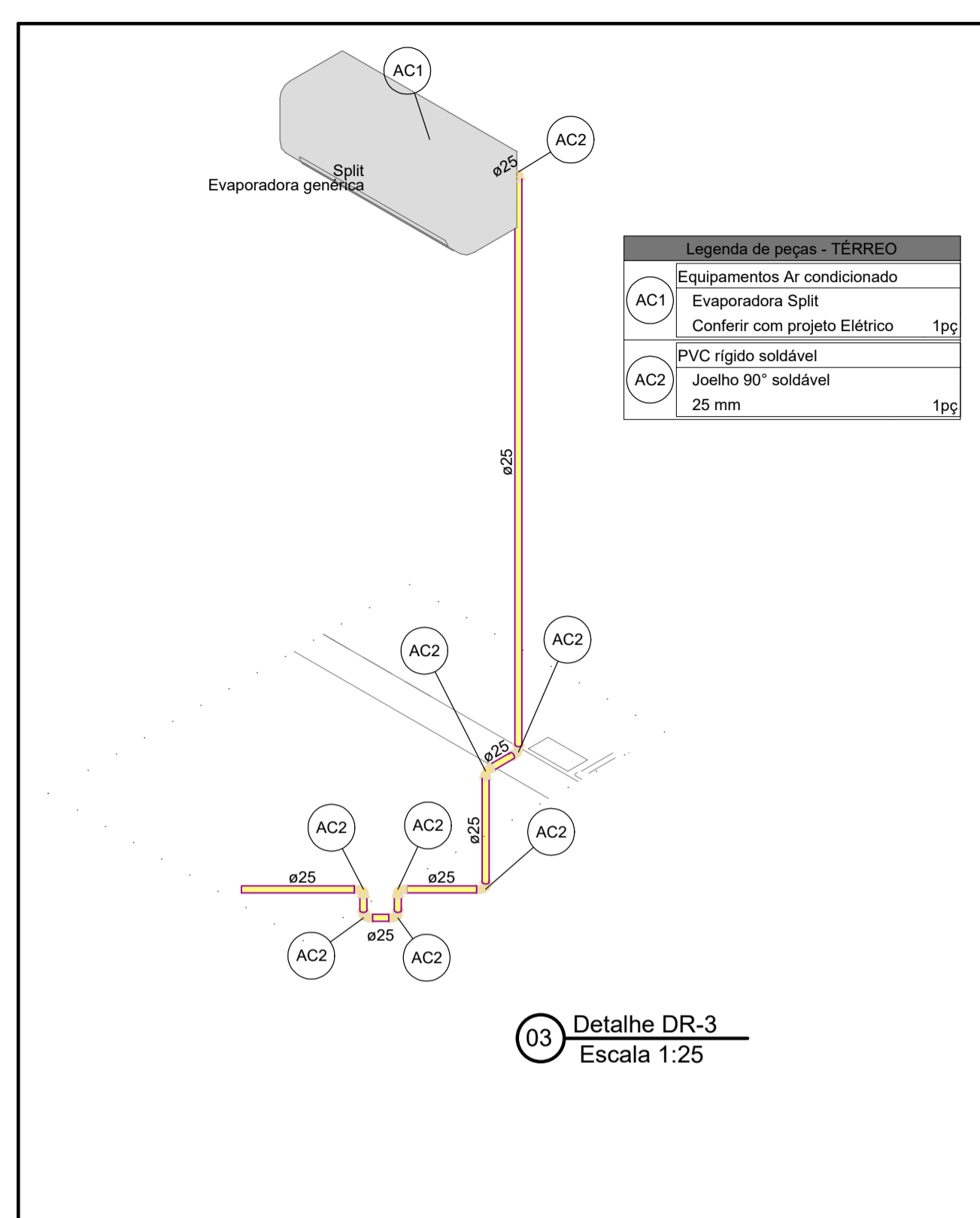

PLANTA BAIXA -FORRO TÉRREO - CLIMATIZAÇÃO

ESCALA 1:50

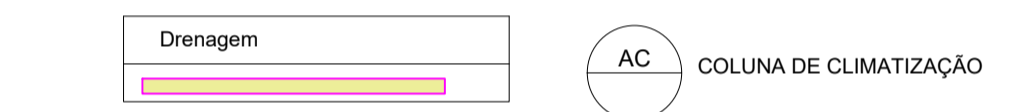
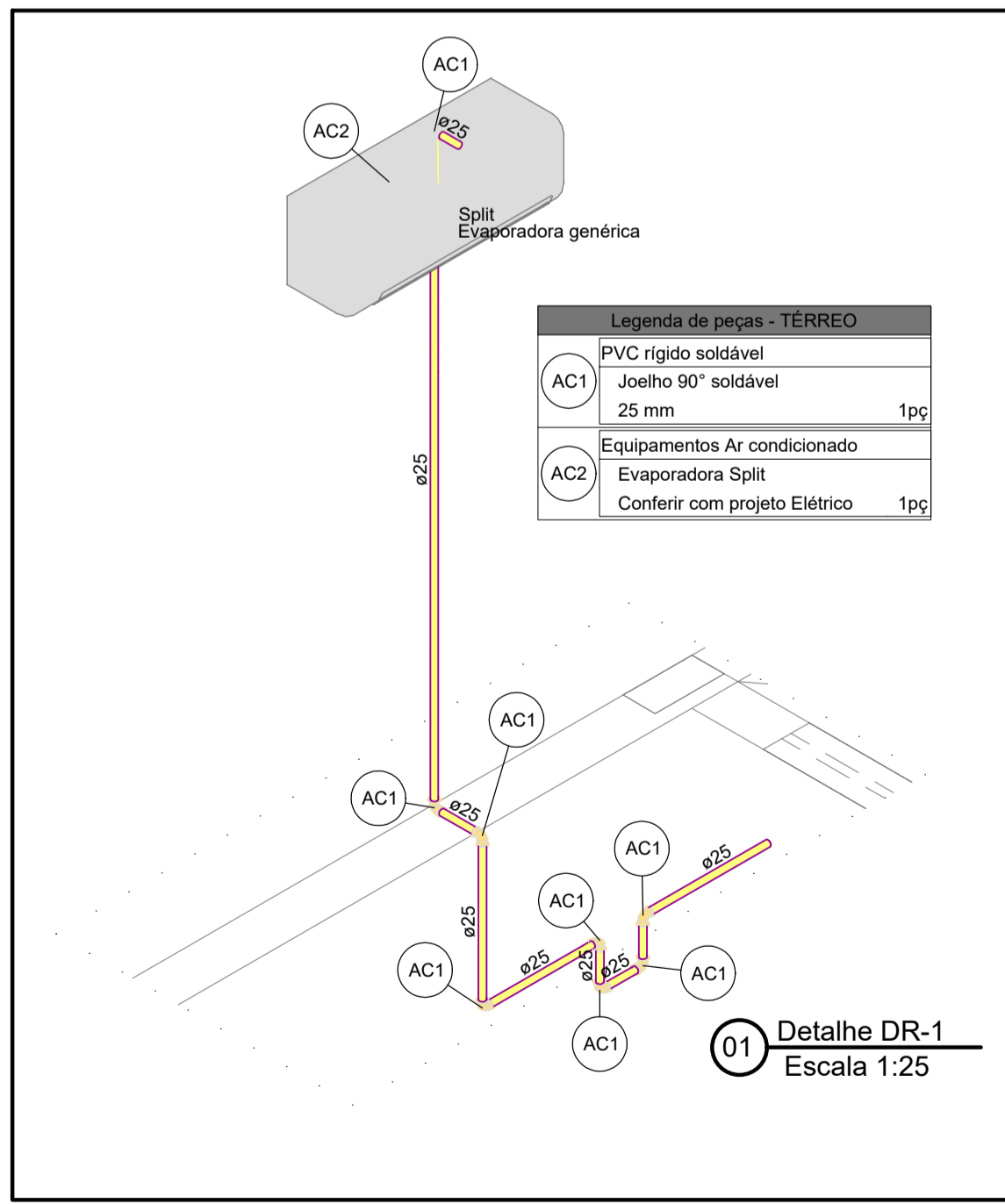

- LEGENDA:**
- AS ÁGUAS DA CLIMATIZAÇÃO NÃO DEVEM SER LANÇADAS EM REDES DE ESGOTO;
 - AS SUPERFÍCIES HORIZONTAIS DE LAJE DEVEM TER DECLIVIDADE MÍNIMA DE 0,5%, DE MODO QUE GARANTA O ESCOAMENTO DAS ÁGUAS CLIMATIZAÇÃO, ATÉ OS PONTOS DE DRENAGEM PREVISTOS;
 - NO CASO DAS TUBULAÇÕES CLIMATIZAÇÃO QUE TEM SEU DESVIO FEITO NA HORIZONTAL E VERTICAL DEVERÃO SER FIXADOS COM ABRACADEIRAS METÁLICAS A CADA 2,00 M;
 - HAVENDO DIVERGÊNCIA ENTRE A ESCALA E A COTA, PREVALER A COTA;
 - TODOS OS CONDUTOS DE CLIMATIZAÇÃO PREVISTO NO PAVIMENTO TÉRREO, DEVEM PASSA POR BAIXO DAS VIGAS BALDRAMES;
 - A TUBULAÇÃO NOS SISTEMAS DE CLIMATIZAÇÃO DEVEM SER DE PVC RÍGIDO SÉRIE NORMAL.

Projeto:	UBS TIPO 01 - BAIRRO SÃO CRISTÓVÃO - MURIAÉ/MG	Folha:	15 / 17						
Objeto:	PROJETO HIDROSSANITÁRIO								
Endereço:	RUA ITÁLIA, S/N. (ESQUINA COM RUA MAURITANIA), BAIRRO SÃO CRISTÓVÃO - MURIAÉ/MG								
Proprietário:	PREFEITURA MUNICIPAL DE MURIAÉ/MG								
Contratante:	ASSOCIAÇÃO MUNICIPAL DA MICRO-REGIAO DO MÉDIO RIO POMBA - AMERP								
Município:	MURIAÉ								
Comarca:	MURIAÉ								
Estado (UF):	MINAS GERAIS								
Descrição:	PLANTA BAIXA TÉRREO E FORRO CLIMATIZAÇÃO								
Data:	01/03/2023	ART:	MG20231952056						
Áreas:	<table border="1"> <tr> <td>TÉRREO</td> <td>199,21 m²</td> </tr> <tr> <td>1º PAVIMENTO</td> <td>171,33 m²</td> </tr> <tr> <td>ÁREA TOTAL</td> <td>370,54 m²</td> </tr> </table>			TÉRREO	199,21 m²	1º PAVIMENTO	171,33 m²	ÁREA TOTAL	370,54 m²
TÉRREO	199,21 m²								
1º PAVIMENTO	171,33 m²								
ÁREA TOTAL	370,54 m²								
PROPRIETÁRIO:	PREFEITURA MUNICIPAL DE MURIAÉ CNPJ: 17.947.581/0001-76								
CONTRATANTE:	ASSOC MUNIC MICRO-REGIAO MEDIO RIO POMBA-AMERP CNPJ: 20.350.328/0001-45								
RESPONSÁVEL TÉCNICO:	ENG. HENRIQUE VITAL DO CARMO FREITAS ENGº CIVIL- CREA MG 188562								



Aprovação:



Associação dos Municípios da
Microrregião do Médio Rio Pomba
RUA EDMUNDO GERMANO Nº 35 - CENTRO - MURIAÉ - MG
TELEFAX - 3722-1094 - E-MAIL - AMERP@AMERP.COM.BR