

**MEMORIAL DESCRITIVO
PROJETO DE ARQUITETURA**

**UBS SÃO CRISTOVÃO
MURIAÉ - MG**

PROJETO ARQUITETÔNICO NOVA EDIFICAÇÃO

Belo Horizonte
Setembro 2022

Rua Américo Luz, 521 - 10º andar
Gutierrez - Belo Horizonte - MG
Cep: 30.441-094
Tel.: 31 2515-6797 / 99207-0705
conepp@conepp.com.br

WWW.CONEPP.COM.BR

DADOS CADASTRAIS

Obra: UBS SÃO CRISTOVÃO

Administração: SECRETARIA MUNICIPAL DE SAÚDE DE MURIAÉ

CNPJ: 17.947.581/0001-76

Endereço: Rua Itália (S/N) - equina com rua Mauritània. Bairro São Cristóvão. CEP: 36889321

Cidade: Muriaé - MG

Instituição:

Marcos GuarinoOliveira

CPF – 282.851.826-49

Responsáveis técnicos:

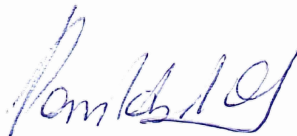

Paula Balli Cury - CAU – A22733-1 MG

Mestrado em Ambiente Construído e Patrimônio Sustentável – EA UFMG

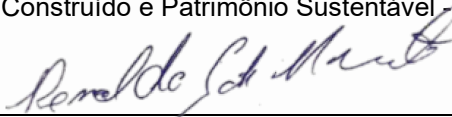

Ronaldo Goodson do Nascimento CAU -A 21469-8 MG

Especialista em Arquitetura Hospital - UNIEVANGELICA -Porto Alegre

SUMÁRIO

1	Histórico
2	Projeto arquitetônico
3	Resumo da proposta assistencial
4	Especificação de materiais, acabamentos e instalações
5	Descrição sobre o abastecimento de água potável e energia elétrica e destinação de esgoto, resíduos sólidos e água pluvial.

1 - HISTÓRICO

A UBS em funcionamento no Bairro São Cristóvão, está localizada em um lote de esquina com área de 240,00m². Abaixo imagem da localização da referida edificação.

Figura 01 – Localização UBS São Cristóvão.

UBS SÃO CRISTOVÃO

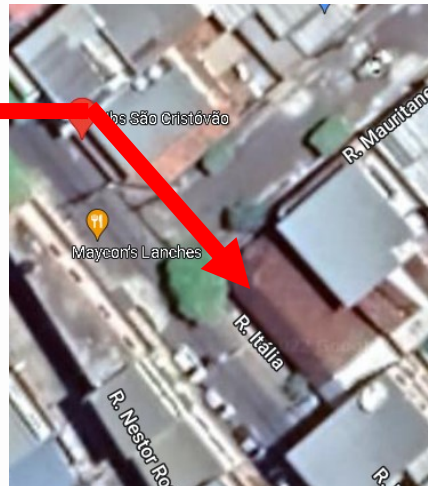

Fonte :Google Maps com a localização da UBS São Cristóvão.

Atualmente a UBS São Cristóvão tem área edificada de e 120,0m². Possui sala de espera com sanitários que não atendem a NBR 9052, consultório ginecológico com sanitário, consultório multidisciplinar e consultório odontológico para 01 cadeira odontológica; sala de vacinação, curativos e sala para cuidados básicos. Não oferece em sua composição física espaço para funcionários e para agentes de saúde. A área edificada não atende ao programa de necessidades mínimo proposto pela resolução SES/MG N°3.962; razão pela qual se propõe a demolição da unidade existente para edificação do novo equipamento.

Figura 02 – Planta da edificação existente

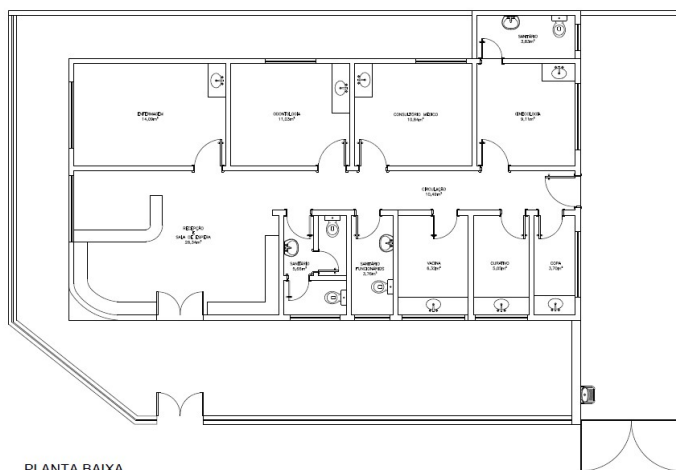

PLANTA BAIXA
esc. 1:100

Planta da edificação existente - 2019

2 - PROJETO ARQUITETÔNICO

Buscando atender ao programa de necessidades para a implantação da nova UBS São Cristóvão, os arquitetos optaram pelo desenvolvimento de um projeto arquitetônico que ofereça respeito, credibilidade e acessibilidade ao cidadão. O ajardinamento dos afastamentos assim como o tratamento dos passeios busca mostrar o cuidado e respeito da administração local para com o cidadão.

Figura 03 – Planta pavimento térreo – projeto UBS São Cristóvão

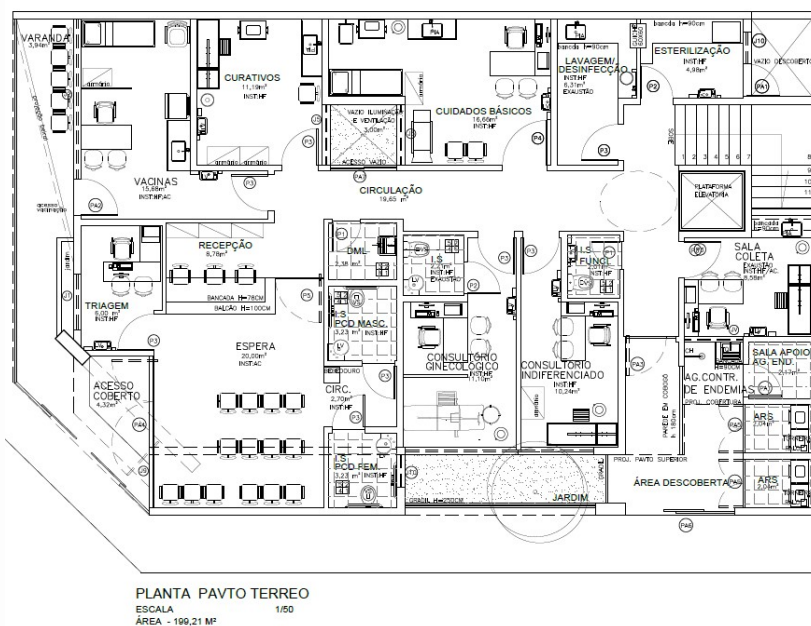

Fonte: arquivo do autor

Figura 04 – Planta 1º pavimento – projeto UBS São Cristóvão

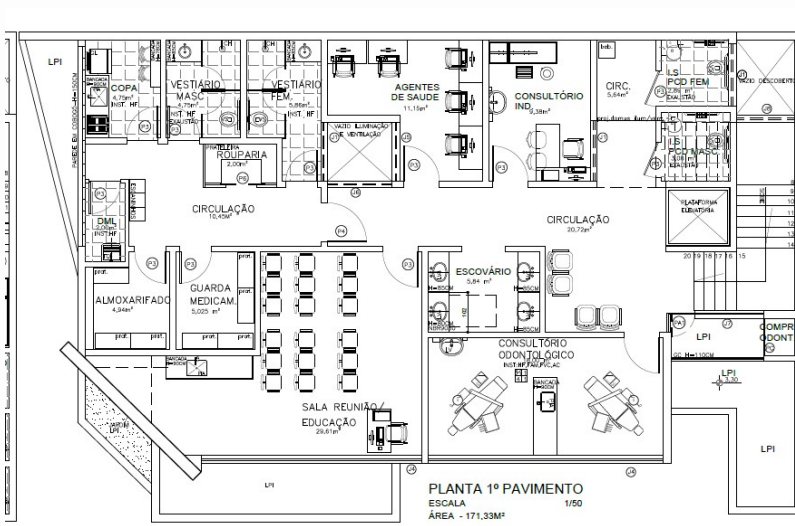

Fonte: arquivo do autor

A proposta adotada, para a nova implantação da edificação, gera um espaço vegetado para a população local, oferecendo sombreamento e ambiência adequada ao estado de bem estar social.

O novo projeto foi desenvolvido em dois pavimentos, com diferenciação de fluxos: acesso para médicos e funcionários independente do acesso de pacientes. Não possui área de estacionamento para ambulância e carga e descarga, em função das dimensões exíguas do lote.

A edificação possui gradil junto ao alinhamento e portão para acesso do cidadão com dimensões generosas. O projeto se desenvolve em conformidade com a NBR9050/2021 atendendo a todas as premissas de acessibilidade.

O acesso de funcionários se dá junto a divisa na Rua Itália, um portão de uso exclusivo dos servidores e outro para acesso as áreas de Abrigo de resíduos e Sala de Apoio para agentes de controle de endemias (apoio externo de ducha e bancada seguindo a normas vigentes).

O acesso de público à edificação se dá junto à esquina – cruzamentos das ruas Itália e Maurítânia A área de acesso a sala de espera e recepção se dá por pórtico avarandado. A área de espera é dotada de ventilação e iluminação natural. A sala de vacina, com acesso diferenciado, possui área de espera individualizada e coberta por laje vegetada.

A sala de espera, deste pavimento, tem capacidade para 14 pessoas assentadas, ampla área de circulação, acesso a triagem e ao balcão de recepção com 02 postos de atendimento (área de trabalho com balcão linear); sanitários para uso público feminino e masculino (de acordo com a NBR 9050), área para bebedouro. Sempre que possível os ambientes são dotados de ventilação e iluminação naturais.

A sala de triagem é o primeiro elemento de conexão do paciente a área de atendimento da UBS. A partir da mesma o paciente será direcionado para os demais ambientes abaixo listados e que participam do programa de necessidades da UBS:

Pavimento térreo:

- Sala de vacinas;
- Sala de curativos;
- Sala de cuidados básicos;
- Consultório ginecológico com sanitário;
- Consultório indiferenciado;
- Sala de coleta;
- Área de lavagem e desinfecção,
- Esterilização,
- DML;
- Sanitário para funcionários;
- Sala de apoio para agentes de endemias;
- Circulação vertical – escada e plataforma elevatória.

- ARS

No pavimento superior:

- Sanitários para público masculino e feminino;
- Escovário;
- Consultório odontológico para duas cadeiras;
- Consultório indiferenciado;
- Sala de agentes de saúde;
- Sala de reunião e educação;
- DML;
- Rouparia;
- Vestiários para funcionários – masculino e feminino;
- Copa para funcionários;
- Sala de guarda de medicamento
- Almoxarifado

Todos os consultórios indiferenciados e consultório ginecológico são dotados de pias e lavatórios com água fria. O consultório odontológico possui compressor localizado fora da unidade em abrigo próprio para atender adequadamente as cadeiras sem a produção de distúrbios sonoros; o acesso ao mesmo se dá através de um terraço no pavimento superior devidamente protegido com uma guarda corpo. A área de escovação possui bancada em aço inox com diferenciação de altura para portadores de necessidade especiais.

Para a adequada ventilação e aeração da área de circulação foi criado um jardim descoberto, interno a edificação, porém protegido por grade para evitar vandalismos; o acesso a essa área se dá no pavimento térreo através de porta instalada na circulação. Todos os ambientes, sempre que possível, possuem ventilação e iluminação naturais.

Foram criados dois ambientes para acondicionamento adequado dos resíduos produzidos no local, com infraestrutura que permite a higienização dos recipientes coletores. De acordo com a RDC 334, os resíduos sólidos deverão ser armazenados em ambiente externo, até a realização da coleta externa, em ambiente exclusivo com acesso facilitado para os veículos coletores, nos chamados abrigos de recipientes de resíduos sólidos, embalados para que os resíduos segregados, de acordo com as suas características, em sacos e/ou recipientes impermeáveis, resistentes à punctura, ruptura e vazamentos. Na UBS São Cristóvão ocorre a separação entre resíduos comuns e infectantes, sendo os comuns recolhidos três vezes na semana pelo DEMSUR (Departamento Municipal de Saneamento Urbano) e os resíduos infectantes são recolhidos a cada 15 dias por empresa específica, contratada.

As roupas utilizadas na UBS são lavadas e acondicionadas fora da unidade em local específico - Processo Licitatório nº116/2018, Pregão Presencial nº101/2018. A rouparia da unidade, com prateleiras em aço para acondicionamento das peças devidamente embaladas, está localizada no pavimento superior.

QUADRO DE EQUIPAMENTOS MÉDICO-HOSPITALARES:

- **Consultório odontológico** – bancada em granito com pia, lavatório para uso dos profissionais, duas cadeiras odontológicas atendidas por compressor e bomba de vácuo
- **Consultório ginecológico** - mesa para atendimento com duas cadeiras para interlocutores, lixeira para descarte de papel, pia para uso do profissional, mesa de exames ginecológicos, lixeira para descarte de insumos médicos, banheiro com ducha higiênica, bacia sanitária com caixa acoplada e pia.
- **Consultórios indiferenciados/ atendimento multiprofissional (térreo)** - mesa para atendimento com duas cadeiras para interlocutores, lixeira para descarte de papel, pia para uso do profissional, mesa de exames, lixeira para descarte de insumos médicos, lavatório de parede para uso do profissional.
- **Escovário** - com 04 pias inox para prática de escovação dom adultos e crianças.
- **Consultório Indiferenciado/ atendimento multiprofissional (1º pavimento)** - mesa para atendimento com duas cadeiras para interlocutores, lavatório para uso do profissional, maca para exame, lixeira para descarte de insumos médicos, lixeira para descarte de papel e armário.
- **Sala de curativos** - bancada com pia, lavatório, maca e volante de apoio para equipamento médico, cadeira para acompanhante.
- **Sala de Cuidados Básicos** – mesa para atendimento com duas cadeiras para interlocutores, bancada com pia e lavatório, armários, maca e cadeira para atendimento aos pacientes, armários para insumos médicos.
- **Sala Coleta** - mesa para atendimento com duas cadeiras para interlocutores, bancada com pia e lavatório, armários, maca e cadeira para atendimento aos pacientes
- **Lavagem e desinfecção** de materiais com bancada e pia, pia de expurgo e guichê de comunicação com a área de esterilização
- **Esterilização** – bancada em granito e lavatório.
- **Almoxarifado** – com prateleiras em aço
- **DML** com tanque nos dois pavimentos
- **Vestiário masculino e feminino** com chuveiro, bacia sanitária e pia – na circulação próxima aos mesmos escaninhos para uso dos funcionários.
- **Copa** com bancada de lanches, bancada com pia, geladeira e fogão.
- **Sala de guarda de medicamentos** - com prateleiras em aço.
- **Sala de agentes de saúde** com mesas para trabalho e 05 cadeiras.
- **Sala de vacinação** - mesa de trabalho com cadeiras para interlocutores, lixeiras, lavatório de parede, maca, biombo, geladeira e armários.
- **Sala de reunião e educação** – bancada com pia, lavatório, cadeiras para público, geladeira e fogão.
- **Triagem** -lavatório, mesa com dois assentos para interlocutor e armário.
- **Recepção** – balcão para atendentes com 02 postos de trabalho
- **Espera** – ambiente coberto com sanitários masculino e feminino acessíveis, 10 assentos para público no pavimento térreo e 06 assentos no primeiro pavimento
- **Varanda** – ambiente que serve como acesso à recepção;
- **Sala de apoio para agentes de controle de endemias** –área fechada com porta e dotada de prateleiras para guarda de equipamentos e materiais dotada de área externa coberta com bancada com tanque e ducha.

QUADRO DE ÁREAS DOS AMBIENTES POR SETORES

Setor 01 – Atendimento público

São os setores aos quais a população tem acesso na edificação.

Setor 02 – Apoio funcional

São os ambientes que oferecem suporte ao bom funcionamento do equipamento público, contemplando também os espaços dedicados as ações administrativas do local.

Tabela 01

Setor 01 – Atendimento público	
AMBIENTE	ÁREA
RECEPÇÃO	8,78 M ²
ESPERA	20,0 M ²
I.S.F (PUBLICO) - TERREO	3,23M ²
I.S.F (PUBLICO) - TERREO	3,23M ²
I.S.F (PUBLICO) – PRIMEIRO PAVIMENTO	2,89M ²
I.S.F (PUBLICO) – PRIMEIRO PAVIMENTO	2,99M ²
TRIAGEM	6,00 M ²
CONSULTORIO MULTIDISCIPLINAR - TERREO	10,24 M ²
CONSULTORIO MULTIDISCIPLINAR- 1 PAVTO	9,38M ²
CONSULTORIO GINECOLÓGICO	11,10M ²
I.S CONSULTÓRIO GINECOLÓGICO	2,21M ²
CONSULTORIO ODONTOLÓGICO	18,00M ²
ESCOVÁRIO	5,84M ²
SALA DE CURATIVOS	11,19M ²
CUIDADOS BÁSICOS	16,66 0M ²
SALA DE REUNIÕES E EDUCAÇÃO	29,61 M ²
VACINAÇÃO	15,68M ²
SALA COLETA	8,58 M ²
SOMATÓRIO TOTAL DE ÁREAS	186,32 m²

Tabela 02

Setor 01 – Atendimento funcional	
AMBIENTE	ÁREA
SALA AGENTES DE SAÚDE	11,15 M ²
SANITÁRIO PARA FUNCIONÁRIOS	2,01 M ²
LAVAGEM E DESINFECÇÃO DE MATERIAIS	6,31 M ²
ESTERILIZAÇÃO	4,98 M ²
COPA	4,75 M ²
ALMOXARIFADO	4,94 M ²
SALA DE GUARDA DE MEDICAMENTOS	5,03 M ²
DML - TERREO	2,38 M ²
DML 1 PAVTO	2,00 M ²
VESTIÁRIO FEMININO	5,84 M ²
VESTIÁRIO MASCULINO	4,75 M ²
ABRIGO DE RESIDUIOS	2,04 M ²
ABRIGO DE RESIDUIOS	2,04 M ²
SALA DE APOIO PARA AGENTES DE CONTROLE DE ENDEMIAS	2,17 M ²
ÁREA COBERTA PARA APOIO AOS AGENTES DE ENDEMIAS	2,24 M ²
SOMATÓRIO TOTAL DE ÁREAS	62,63 m²

3 – RESUMO DA PROPOSTA ASSISTENCIAL

A Saúde da Família (SF), criada em 1994, consolidou-se como a estratégia de organização da Atenção Básica do Sistema Único de Saúde (SUS) propondo uma mudança de modelo e contribuindo para a efetiva melhoria das condições de vida da comunidade. (MANUAL DE ESTRUTURA FÍSICA DAS UNIDADES BÁSICAS DE SAÚDE DA FAMÍLIA)

As Unidades Básicas de Saúde são estabelecimentos de Atenção Primária, responsáveis por cuidar do cidadão e de sua família. Atuam com equipe profissional multidisciplinar, e se propõe como uma ferramenta assistencial e de desenvolvimento social de uma comunidade.

As unidades básicas de saúde contam com equipes de saúde da família (eSF) que são compostas por médico, enfermeiro, técnico de enfermagem e agentes comunitários de saúde e por equipes de saúde bucal (eSB), composta por odontólogo e técnico em saúde bucal.

A UBS São Cristóvão atende de segunda a sexta feira de 07:00 as 17:00h. Está inserida em um bairro com população de 3.643 pessoas e realizam uma média de 150 atendimentos por dia (informação fornecida pela Secretaria de Saúde de Muriaé).

EXISTE APENAS 01 EQUIPE DE SAUDE sediada nesta unidade, seu quadro de funcionários segue abaixo descrito:

- 02 médicos da unidade e 07 profissionais especialistas integrantes do NASF (Núcleo de Apoio para Saúde da Família).
- 01 Enfermeiro
- 01 Técnico em Enfermagem
- 06 Agentes de Saúde
- 01 Dentista e 01 Auxiliar de Saúde Bucal
- 01 funcionário para limpeza

4 - ESPECIFICAÇÃO DE MATERIAIS, ACABAMENTOS E INSTALAÇÕES

ESPECIFICAÇÃO DE ACABAMENTOS POR AMBIENTE

Nº	AMBIENTE	MATERIAIS						
		PISO	PAREDE	TETO	ESQUADRIA	BANCADA	ARMÁRIO	OUTROS
1	VARANDA Acesso recepção	Porcelanato biancogress tribeca grey altíssimo trafego 60x60cm	Pórtico revestido em ACM cor cinza grafite	Forro de gesso Acartonado, emassado e pintura latex cor branco	Porta em alumínio e vidro	-	-	-
2	RECEPÇÃO / ESPERA PAVTO TERREO	Porcelanato biancogress tribeca grey altíssimo trafego 60x60cm	Laminado melamínico cor gelo Laminado melamínico cor verde	Laje emassada preparada para receber pintura látex cor branco neve	Porta em alumínio e vidro Porta em madeira cor branco 02 folhas de giro	-	Sob bancada em mdf	Bancada para atendentes com espaço para 02 postos de trabalho e balcão de atendimento Cadeiras para público
3	I.S FEMININO ACESSIVEL Pavimento térreo e primeiro pavimento	Porcelanato biancogress tribeca grey altíssimo trafego 60x60cm	Cerâmica Eliane 20x20cm forma White Matte	Forro de gesso Acartonado, emassado e pintura latex cor branco	Porta em madeira cor branco Janela em alumínio e vidro máximo ar	-	-	Bacia sanitária com caixa acoplada, lavatório de parede, barras de apoio
4	I.S MASCULINO ACESSIVEL Pavimento térreo e primeiro pavimento	porcelanato biancogress tribeca grey altíssimo trafego 60x60cm	Cerâmica Eliane 20x20cm forma White Matte	Forro de gesso Acartonado, emassado e pintura latex cor branco	Porta em madeira cor branco Janela em alumínio e vidro máximo ar	-	-	Bacia sanitária com caixa acoplada, lavatório de parede, barras de apoio
5	TRIAGEM	porcelanato biancogress tribeca grey altíssimo trafego 60x60cm	Pintura Acrílico Fosco Lavável	Forro de gesso Acartonado, emassado e pintura latex cor branco	Porta em madeira cor branco Janela em alumínio e vidro máximo ar	Lavatório em louça branca	50x90cm em mdf	Mesa de atendimento 02 assentos para interlocutor
6	CONSULTORIO INDIFERENCIADO/ATEN DIMENTO MULTIPROFISSIONAL Pavimento térreo e primeiro pavimento	porcelanato biancogress tribeca grey altíssimo trafego 60x60cm	Pintura Acrílico Fosco Lavável	Forro de gesso Acartonado, emassado e pintura latex cor branco	Porta em madeira cor branco Janela em alumínio e vidro máximo ar	Lavatório em louça branca	50x90cm em mdf	Mesa de atendimento / maca
7	CONSULTÓRIO GINECOLÓGICO	porcelanato biancogress tribeca grey altíssimo trafego 60x60cm	Pintura Acrílico Fosco Lavável	Forro de gesso Acartonado, emassado e pintura latex cor branco	Porta em madeira cor branco Janela em alumínio e vidro máximo ar	Lavatório em louça branca	50x90cm em mdf	Mesa de atendimento / maca /biombo
8	I.S CONSULTÓRIO GINECOLÓGICO	porcelanato biancogress tribeca grey altíssimo trafego 60x60cm	Cerâmica Eliane 20x20cm forma White Matte	Forro de gesso Acartonado, emassado e pintura latex cor branco	Porta em madeira cor branco Janela em alumínio e vidro máximo ar	-	-	Bacia sanitária com caixa acoplada, lavatório de parede, barra de apoio
9	CONSULTÓRIO ODONTOLÓGICO	porcelanato biancogress tribeca	Pintura Acrílico Fosco Lavável	Laje emassada Preparada para	Porta em madeira cor branco	Bancada em granito cinza corumbá polido	Mdf. tx branco	Cadeiras odontológicas

		grey altíssimo trafego 60x60cm		receber pintura látex cor branco neve	Janela em alumínio e vidro máximo ar	com pia inox		
10	ESCOVÁRIO	porcelanato biancogress tribeca grey altíssimo trafego 60x60cm	Cerâmica Eliane 20x20cm forma White Matte	Laje emassada Preparada para receber pintura látex cor branco neve	Janela em alumínio e vidro máximo ar	Bancada com 04 pias em aço inox	-	-
11	DML Pavimento térreo e primeiro pavimento	porcelanato biancogress tribeca grey altíssimo trafego 60x60cm	Cerâmica Eliane 20x20cm forma White Matte	Laje emassada Preparada para receber pintura látex cor branco neve	Porta em madeira cor branco (térreo) Painel e porta em mdf branco (1 pavto) Cobogó e vidro	-	-	Tanque inox
12	SALA COLETA	porcelanato biancogress tribeca grey altíssimo trafego 60x60cm	tinta epóxi acetinada na cor branco neve	Forro em gypsum preparado para receber pintura cor branco neve	Porta em madeira cor branco Janela em alumínio e vidro máximo ar	Lavatório em louça branca Bancada em granito com pia em aço inox	Sob bancada	Mesa de atendimento Maca e cadeira
13	SALA DE REUNIÃO E EDUCAÇÃO	porcelanato biancogress tribeca grey altíssimo trafego 60x60cm	Pintura Acrílico Fosco Lavável	Laje emassada Preparada para receber pintura látex cor branco neve	Porta em madeira cor branco Janela em alumínio e vidro máximo ar Porta em alumínio e vidro	Lavatório em louça branca Bancada em granito com pia em aço inox	Sob bancada	Cadeiras para público Geladeira Fogão
14	VACINAÇÃO	porcelanato biancogress tribeca grey altíssimo trafego 60x60cm	Cerâmica Eliane 20x20cm forma White Matte	Laje emassada Preparada para receber pintura látex cor branco neve	Janela em alumínio e vidro máximo ar Porta em alumínio e vidro	Bancada em granito cinza corumbá	Sob bancada Armário alto - 01 un 90x45	Mesa de trabalho 02 cadeiras para interlocutor Maca/geladeira
15	ARS	porcelanato biancogress tribeca grey altíssimo trafego 60x60cm	Cerâmica Eliane 20x20cm forma White Matte	Laje emassada Preparada para receber pintura látex cor branco neve	Portão em folha dupla de giro alumínio	-	-	Torneira Ralo
16	AGENTES DE SAÚDE	porcelanato biancogress tribeca grey altíssimo trafego 60x60cm	Pintura Acrílico Fosco Lavável	Laje emassada Preparada para receber pintura látex cor branco neve	Porta em madeira cor branco Janela em alumínio e vidro máximo ar	-	Em mdf sobre bancada de trabalho	Estações de trabalho para 05 postos
17	COPA	porcelanato biancogress tribeca grey altíssimo trafego 60x60cm	Cerâmica Eliane 20x20cm forma White Matte	Laje emassada Preparada para receber pintura látex cor branco neve	Porta em madeira cor branco Cobogó c/ Vidro temperado incolor 8mm de correr	Bancada em granito cinza corumbá com pia em aço inox	Sob bancada	Fogão, microondas e geladeira
18	ALMOXARIFADO	porcelanato biancogress tribeca	Pintura Acrílico Fosco Lavável	Laje emassada Preparada para	Porta em madeira cor branco	-	-	Prateleiras em aço

		grey altíssimo trafego 60x60cm		receber pintura látex cor branco neve	Janela em alumínio e vidro máximo ar			
19	VESTIÁRIO MASCULINO	porcelanato biancogress tribeca grey altíssimo trafego 60x60cm	Cerâmica Eliane 20x20cm forma White Matte	Forno de gesso Acartonado, emassado e pintura latex cor branco	Porta em madeira cor branco Janela em alumínio e vidro máximo ar	-	-	Bacia sanitária com caixa acoplada, lavatório de parede, barras de apoio e chuveiro
20	VESTIÁRIO FEMININO	porcelanato biancogress tribeca grey altíssimo trafego 60x60cm	Cerâmica Eliane 20x20cm forma White Matte	Forno de gesso Acartonado, emassado e pintura latex cor branco	Porta em madeira cor branco Janela em alumínio e vidro máximo ar	-	-	Bacia sanitária com caixa acoplada, lavatório de parede, barras de apoio chuveiro
21	SALA DE GUARDA DE MEDICAMENTOS	porcelanato biancogress tribeca grey altíssimo trafego 60x60cm	Pintura Acrílico Fosco Lavável	Laje emassada Preparada para receber pintura látex cor branco neve	Porta em madeira cor branco Janela em alumínio e vidro máximo ar	-	-	Prateleiras em aço
22	ESTERILIZAÇÃO	porcelanato biancogress tribeca grey altíssimo trafego 60x60cm	Cerâmica Eliane 20x20cm forma White Matte	Laje emassada Preparada para receber pintura látex cor branco neve	Porta em madeira cor branco Janela em alumínio e vidro máximo ar	Bancada em granito cinza corumbá Lavatório de parede	-	-
23	LAVAGEM E DESINFECÇÃO DE MATERIAIS	porcelanato biancogress tribeca grey altíssimo trafego 60x60cm	Cerâmica Eliane 20x20cm forma White Matte	Laje emassada Preparada para receber pintura látex cor branco neve	Porta em madeira cor branco Janela em alumínio e vidro máximo ar	Bancada em granito cinza corumbá com pia em aço inox	Armário sob bancada	-
24	CIRCULAÇÃO	porcelanato biancogress tribeca grey altíssimo trafego 60x60cm	Laminado melamínico Cor gelo	Laje emassada Preparada para receber pintura látex cor branco neve	-	-	-	Escaninhos para funcionários
25	SALA DE CUIDADOS BÁSICOS	porcelanato biancogress tribeca grey altíssimo trafego 60x60cm	Pintura Acrílico Fosco Lavável	Laje emassada Preparada para receber pintura látex cor branco neve	Porta em madeira cor branco Janela em alumínio e vidro máximo ar	Bancada em granito cinza corumbá com pia em aço inox	Armário sob bancada Armários 90x50 cm h=140cm	Mesa de atendimento cadeiras para interlocutores, cadeira de atendimento, maca
26	SALA DE CURATIVOS	porcelanato biancogress tribeca grey altíssimo trafego 60x60cm	Pintura Acrílico Fosco Lavável	Laje emassada Preparada para receber pintura látex cor branco neve	Porta em madeira cor branco Janela em alumínio e vidro máximo ar	Bancada em granito cinza corumbá com pia em aço inox	Armário sob bancada Armários 90x50 cm h=140cm	Maca e cadeira
27	ACESSO – PASSEIO INTERNO	Ladrilho hidráulico cor natural 20x20 cm antiderrapante	-	-	-	-	-	Guarda corpo em aço inox
28	COMPRESSOR	cimentado liso	Cerâmica Eliane 20x20cm forma White	Laje emassada Preparada para	portão em alumínio – veneziana ventilada	-	-	-

			mate	receber pintura látex cor branco neve	pintura cor preto			
29	SALA DE APOIO PARA AGENTES DE CONTROLE DE ENDEMIAS	porcelanato biancogress tribeca grey altíssimo trafego 60x60cm	Cerâmica Eliane 20x20cm forma White Matte	Laje emassada Preparada para receber pintura látex cor branco neve	porta em alumínio com vidrto e veneziana ventilada	-	Prateleiras em aço	-
30	ÁREA EXTERNA COBERTA PARA POIO PARA AGENTES DE CONTROLE DE ENDEMIAS	porcelanato biancogress tribeca grey altíssimo trafego 60x60cm	Cerâmica Eliane 20x20cm forma White Matte	Laje emassada Preparada para receber pintura látex cor branco neve	-	Bancada em granito cinza corumbá com tanque em aço inox	-	Ducha Ralo
31	I.S FUNCIONÁRIO PAVIMENTO TERREO	porcelanato biancogress tribeca grey altíssimo trafego 60x60cm	Cerâmica Eliane 20x20cm forma White Matte	Laje emassada Preparada para receber pintura látex cor branco neve	Porta em madeira cor branco	-	-	Bacia sanitária com caixa acoplada, lavatório de parede EXAUSTÃO MECÂNICA
32	ROUPARIA	porcelanato biancogress tribeca grey altíssimo trafego 60x60cm	PINTURA LATEX COR BRANCO NEVE	Laje emassada Preparada para receber pintura látex cor branco neve	painel e porta em mdf branco	-	-	-