



ESTADO DE MINAS GERAIS
PREFEITURA MUNICIPAL DE MURIAÉ
CNPJ: 17.947.581/0001-76
Secretaria Municipal de Obras Públicas

DADOS DO CONTRATO

CONTRATANTE:	PREFEITURA MUNICIPAL DE MURIAÉ	CNPJ:	17947581/0001-76
CONTRATADO:	ASFALTEK CONSTRUÇÕES LTDA	CNPJ:	34.361.676/0001-72
PREGÃO Nº:	046/2023	DATA DE ASSINATURA:	27/3/2023
PRAZO (MESES):	12	DATA DE TÉRMINO:	26/3/2024
OBJETO:	REGISTRO DE PREÇO PARA EVENTUAL PRESTAÇÃO DE SERVIÇO COM A CONTRATAÇÃO DE EMPRESA ESPECIALIZADA, NO RAMO DE ENGENHARIA, PARA PRESTAÇÃO DE SERVIÇOS DE MANUTENÇÃO VIÁRIA NA SEDE DO MUNICÍPIO DE MURIAÉ E SEUS DISTRITOS, COM FORNECIMENTO DE MATERIAIS DE CONSUMO, INSUMOS E MÃO DE OBRA, BEM COMO PARA A REALIZAÇÃO DE SERVIÇOS EVENTUAIS DIVERSOS, NAS VIAS PÚBLICAS UTILIZADOS PELA PREFEITURA MUNICIPAL DE MURIAÉ (PMM) QUE SE FIZEREM NECESSÁRIAS PARA ATENDER DEMANDAS DO MUNICÍPIO DE MURIAÉ - MG		

ETAPA 01 SOLICITAÇÃO DOS SERVIÇOS

DADOS DA SOLICITAÇÃO:	OS Nº:	OS 004
-----------------------	--------	--------

Secretária Responsável: SECRETARIA MUNICIPAL DE OBRAS PÚBLICAS

Objeto da solicitação: MANUTENÇÃO VIÁRIA (RECAPEAMENTO) NA RUA JOSÉ FREITAS LIMA - SAFIRA

Data da solicitação: 26/6/2023

Responsável pela Solicitação e Aprovação: JORGE FERREZ FILHO

Responsável pelo Orçamento e Fiscalização: ARLAN DO CARMO MENDONÇA

IDENTIFICAÇÃO DA RUA

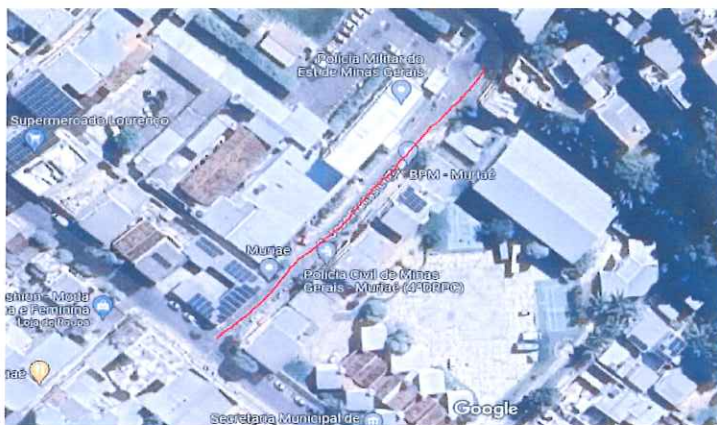

RUA JOSÉ FREITAS LIMA - SAFIRA

IDENTIFICAÇÃO DAS DMT'S

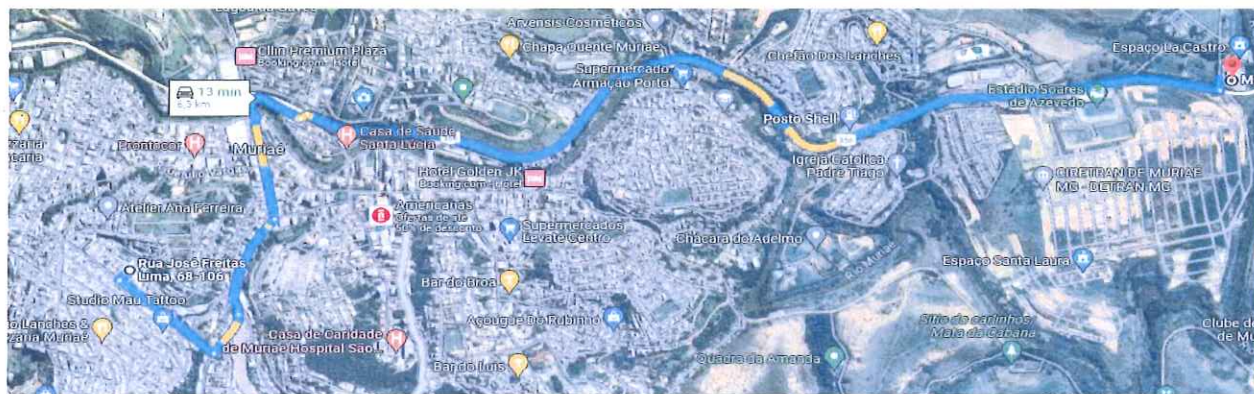

DMT MASSA ASFÁLTICA 6,3 KM

RELATÓRIO FOTOGRÁFICO DA SITUAÇÃO PRÉ-INTERVENÇÃO

RELATÓRIO FOTOGRÁFICO



ESTADO DE MINAS GERAIS
PREFEITURA MUNICIPAL DE MURIAÉ
 CNPJ: 17.947.581/0001-76
 Secretaria Municipal de Obras Públicas

ETAPA 02

ORÇAMENTO DOS SERVIÇOS SOLICITADOS

Desconto fornecido pela empresa: 0,50%
 BDI para o serviço: 20,73%
 Fonte de orçamento: SINAPI mai/23 ONERADA
 SETOP jan/23 ONERADA

ITEM	Código de referência SINAPI/SETOP	Descrição	Un.	Quant.	Preço uni. base de referência	Preço uni. base de referência (c/ BDI)	Preço uni. base de referência (c/ BDI - DESCONTO)	Total
TOTAL							RS109.014,36	
1		OBRAS VIÁRIAS - PAVIMENTAÇÃO ASFÁLTICA					RS106.250,31	
1.1	95995	EXECUÇÃO DE PAVIMENTO COM APLICAÇÃO DE CONCRETO ASFÁLTICO, CAMADA DE ROLAMENTO - EXCLUSIVE CARGA E TRANSPORTE	M3	51,21	RS 1.653,35	RS 1.996,09	RS 1.986,11	RS 101.708,65
1.2	101002	CARGA DE MISTURA ASFÁLTICA EM CAMINHÃO BASCULANTE 10 M ³	T	122,90	RS 5,59	RS 5,28	RS 5,25	RS 645,67
1.3	95878	TRANSPORTE COM CAMINHÃO BASCULANTE DE 10 M ³ , EM VIA URBANA PAVIMENTADA, DMT ATÉ 30 KM	TXKM	774,27	RS 1,54	RS 1,46	RS 1,45	RS 1.124,78
1.4	RO-51229	PINTURA DE LIGAÇÃO (EXECUÇÃO E FORNECIMENTO DO MATERIAL BETUMINOSO, EXCLUSIVE TRANSPORTE DO MATERIAL BETUMINOSO)	M2	1078,00	RS 2,14	RS 2,58	RS 2,57	RS 2.771,21
2		MOBILIZAÇÃO E DESMOBILIZAÇÃO DE OBRA - OBRAS EM CENTRO URBANO OU REGIÃO LÍMÍTROFE						RS531,02
2.1	ED-50392	MOBILIZAÇÃO E DESMOBILIZAÇÃO DE OBRA EM CENTRO URBANO OU REGIÃO LÍMÍTROFE COM VALOR ATÉ O VALOR DE 1.000.000,00	%	0,50%	RS 88.410,10	RS 106.737,51	RS 106.203,83	RS 531,02
3		ADMINISTRAÇÃO LOCAL						RS2.233,03
3.1	CPU-01	ADMINISTRAÇÃO LOCAL	UN	1,00	RS 1.858,90	RS 2.244,25	RS 2.233,03	RS 2.233,03

O ORÇAMENTO PODERÁ SOFRER ALTERAÇÕES DURANTE A EXECUÇÃO DA ATIVIDADE DE MANUTENÇÃO E/OU REFORMA DESDE QUE DEVIDAMENTE JUSTIFICADO E INFORMADO PREVIAMENTE



ESTADO DE MINAS GERAIS
PREFEITURA MUNICIPAL DE MURIAÉ
CNPJ: 17.947.581/0001-76
Secretaria Municipal de Obras Públicas

ETAPA 03

APROVAÇÃO

ORDEM DE SERVIÇO:

OS 004

Valor Estimado (TOTAL):

RS109.014,36

Assinatura da Empresa Responsável:

Assinatura do Responsável pela Solicitação e Aprovação:

Assinatura do Responsável pelo Orçamento:



ESTADO DE MINAS GERAIS
PREFEITURA MUNICIPAL DE MURIAÉ

CNPJ: 17.947.581/0001-76
Secretaria Municipal de Obras Públicas

DADOS DO CONTRATO

CONTRATANTE:	PREFEITURA MUNICIPAL DE MURIAÉ	CNPJ:	17947581/0001-76
CONTRATADO:	ASFALTEK CONSTRUÇÕES LTDA	CNPJ:	34.361.676/0001-72
PREGÃO Nº:	046/2023	DATA DE ASSINATURA:	27/3/2023
PRAZO (MESES):	12	DATA DE TÉRMINO:	26/3/2024
OBJETO:	REGISTRO DE PREÇO PARA EVENTUAL PRESTAÇÃO DE SERVIÇO COM A CONTRATAÇÃO DE EMPRESA ESPECIALIZADA, NO RAMO DE ENGENHARIA, PARA PRESTAÇÃO DE SERVIÇOS DE MANUTENÇÃO VIÁRIA NA SEDE DO MUNICÍPIO DE MURIAÉ E SEUS DISTRITOS, COM FORNECIMENTO DE MATERIAIS DE CONSUMO, INSUMOS E MÃO DE OBRA, BEM COMO PARA A REALIZAÇÃO DE SERVIÇOS EVENTUAIS DIVERSOS, NAS VIAS PÚBLICAS UTILIZADOS PELA PREFEITURA MUNICIPAL DE MURIAÉ (PMM) QUE SE FIZEREM NECESSÁRIAS PARA ATENDER DEMANDAS DO MUNICÍPIO DE MURIAÉ - MG		

DADOS DA SOLICITAÇÃO:	SO Nº:	OS 004
Secretária Responsável:	SECRETARIA MUNICIPAL DE OBRAS PÚBLICAS	
Objeto da solicitação:	MANUTENÇÃO VIÁRIA (RECAPEAMENTO) NA RUA JOSÉ FREITAS LIMA - SAFIRA	

MEMÓRIA DE CÁLCULO

ITEM	DESCRIÇÃO	UNID.	QUANT.												
1	OBRAS VIÁRIAS - PAVIMENTAÇÃO ASFALTICA														
	EXECUÇÃO DE PAVIMENTO COM APLICAÇÃO DE CONCRETO ASFALTICO, CAMADA DE ROLAMENTO - EXCLUSIVE CARGA E TRANSPORTE	M3	51,21												
1.1	<table border="1"><thead><tr><th>ÁREA (M2)</th><th>ESPESSURA (M)</th><th>VOLUME TOTAL (M3)</th><th>FÓRMULA</th></tr></thead><tbody><tr><td>1078,00</td><td>0,0475</td><td>51,21</td><td>CARGA / DENSIDADE</td></tr><tr><td colspan="2">TOTAL</td><td>51,21</td><td></td></tr></tbody></table> <p>DENSIDADE OBTIDA DO SINAPI 95995 SEM DESONERAÇÃO 05/2023</p>	ÁREA (M2)	ESPESSURA (M)	VOLUME TOTAL (M3)	FÓRMULA	1078,00	0,0475	51,21	CARGA / DENSIDADE	TOTAL		51,21			
ÁREA (M2)	ESPESSURA (M)	VOLUME TOTAL (M3)	FÓRMULA												
1078,00	0,0475	51,21	CARGA / DENSIDADE												
TOTAL		51,21													
1.2	CARGA DE MISTURA ASFÁLTICA EM CAMINHÃO BASCULANTE 10 M³	T	122,90												
	<table border="1"><thead><tr><th>VOLUME TOTAL (M3)</th><th>CARGA (TON)</th><th>PESO TOTAL TOTAL (TON)</th><th>FÓRMULA</th></tr></thead><tbody><tr><td>51,21</td><td>2,4</td><td>122,9</td><td>PESO DA CARGA</td></tr><tr><td colspan="2">TOTAL</td><td>122,90</td><td></td></tr></tbody></table>	VOLUME TOTAL (M3)	CARGA (TON)	PESO TOTAL TOTAL (TON)	FÓRMULA	51,21	2,4	122,9	PESO DA CARGA	TOTAL		122,90			
VOLUME TOTAL (M3)	CARGA (TON)	PESO TOTAL TOTAL (TON)	FÓRMULA												
51,21	2,4	122,9	PESO DA CARGA												
TOTAL		122,90													
1.3	TRANSPORTE COM CAMINHÃO BASCULANTE DE 10 M³, EM VIA URBANA PAVIMENTADA , DMT ATÉ 30 KM	TXKM	774,27												
	<table border="1"><thead><tr><th>PESO TOTAL (TON)</th><th>DMT (KM)</th><th>PESO TRANSPORTAD (TXKM)</th><th>FÓRMULA</th></tr></thead><tbody><tr><td>122,90</td><td>6,3</td><td>774,3</td><td>PESO TOTAL * DMT</td></tr><tr><td colspan="2">TOTAL</td><td>774,27</td><td></td></tr></tbody></table>	PESO TOTAL (TON)	DMT (KM)	PESO TRANSPORTAD (TXKM)	FÓRMULA	122,90	6,3	774,3	PESO TOTAL * DMT	TOTAL		774,27			
PESO TOTAL (TON)	DMT (KM)	PESO TRANSPORTAD (TXKM)	FÓRMULA												
122,90	6,3	774,3	PESO TOTAL * DMT												
TOTAL		774,27													
1.4	PINTURA DE LIGAÇÃO (EXECUÇÃO E FORNECIMENTO DO MATERIAL BETUMINOSO, EXCLUSIVE TRANSPORTE DO MATERIAL BETUMINOSO)	M2	1078,00												
	<table border="1"><thead><tr><th>ÁREA (M2)</th><th>QUANTIDADE TOTAL (M2)</th><th>FÓRMULA</th></tr></thead><tbody><tr><td>1078,00</td><td>1078,00</td><td></td></tr><tr><td colspan="2">TOTAL</td><td>1078,00</td></tr></tbody></table>	ÁREA (M2)	QUANTIDADE TOTAL (M2)	FÓRMULA	1078,00	1078,00		TOTAL		1078,00					
ÁREA (M2)	QUANTIDADE TOTAL (M2)	FÓRMULA													
1078,00	1078,00														
TOTAL		1078,00													
2	MOBILIZAÇÃO E DESMOBILIZAÇÃO DE OBRA - OBRAS EM CENTRO URBANO OU REGIAO LIMITROFE														
2.1	MOBILIZAÇÃO E DESMOBILIZAÇÃO DE OBRA EM CENTRO URBANO OU REGIAO LIMITROFE COM VALOR ATE O VALOR DE 1.000.000,00	%	0,005												
3	ADMINISTRAÇÃO LOCAL														
3.1	ADMINISTRAÇÃO LOCAL	UN	1,00												



ESTADO DE MINAS GERAIS

PREFEITURA MUNICIPAL DE MURIAÉ

CNPJ: 17.947.581/0001-76

Secretaria Municipal de Obras Públicas

DADOS DO CONTRATO

CONTRATANTE:	PREFEITURA MUNICIPAL DE MURIAÉ	CNPJ:	17947581/0001-76
CONTRATADO:	ASFALTEK CONSTRUÇÕES LTDA	CNPJ:	34.361.676/0001-72
PREGÃO Nº:	046/2023	DATA DE ASSINATURA:	27/3/2023
PRAZO (MESES):	12	DATA DE TÉRMINO:	26/3/2024
OBJETO:	REGISTRO DE PREÇO PARA EVENTUAL PRESTAÇÃO DE SERVIÇO COM A CONTRATAÇÃO DE EMPRESA ESPECIALIZADA, NO RAMO DE ENGENHARIA, PARA PRESTAÇÃO DE SERVIÇOS DE MANUTENÇÃO VIÁRIA NA SEDE DO MUNICÍPIO DE MURIAÉ E SEUS DISTRITOS, COM FORNECIMENTO DE MATERIAIS DE CONSUMO, INSUMOS E MÃO DE OBRA, BEM COMO PARA A REALIZAÇÃO DE SERVIÇOS EVENTUAIS DIVERSOS, NAS VIAS PÚBLICAS UTILIZADOS PELA PREFEITURA MUNICIPAL DE MURIAÉ (PMM) QUE SE FIZEREM NECESSÁRIAS PARA ATENDER DEMANDAS DO MUNICÍPIO DE MURIAÉ - MG		

DADOS DA SOLICITAÇÃO:	SO Nº:	OS 001
Secretária Responsável:	SECRETARIA MUNICIPAL DE OBRAS PÚBLICAS	
Objeto da solicitação:	MANUTENÇÃO VIÁRIA (RECAPEAMENTO) NA RUA JOSÉ FREITAS LIMA - SAFIRA	

COMPOSIÇÕES DE CUSTOS UNITÁRIOS

COMPOSIÇÃO	CPU-01	DESCRIÇÃO	UNIDADE	COEFICIENTE	CUST. UNIT. NÃO DESONERADO	CUST. TOTAL
COMPOSIÇÃO	CPU-01	DESCRIÇÃO	UNIDADE	COEFICIENTE	CUST. UNIT. NÃO DESONERADO	CUST. TOTAL
FUNTE	CÓDIGO	ADMINISTRAÇÃO LOCAL	UN			R\$ 1.858,90
SINAPI	90778	ENGENHEIRO CIVIL DE OBRA PLENO COM ENCARGOS COMPLEMENTARES	H	5,0000	R\$ 129,60	R\$ 648,00
SINAPI	90780	MESTRE DE OBRAS COM ENCARGOS COMPLEMENTARES	H	10,0000	R\$ 92,59	R\$ 925,90
SINAPI	90766	ALMOXARIFE COM ENCARGOS COMPLEMENTARES	H	10,0000	R\$ 28,50	R\$ 285,00