



ESTADO DE MINAS GERAIS
PREFEITURA MUNICIPAL DE MURIAÉ
 CNPJ 17.947.581/0001-76

BOLETIM DE MEDIÇÃO 01 - O.S. 006

MANUTENÇÃO VIÁRIA (RECAPEAMENTO) NO TREVO DO BAIRRO DORNELAS

BM - Data de Emissão: 16/08/2023

Empresa Contratada:

ASFALTEK CONSTRUÇÕES
 LTDA

TREVO DO BAIRRO DORNELAS

BM - Período de Referência da Medição: 28/06/2023 A
 11/08/2023

CNPJ: 34.361.676/0001-72

Valor Total da Ordem de Serviço: R\$ 43.907,69

Pregão Eletrônico: 046/2023

Ata: 143/2023

Valor da Medição: R\$ 43.907,69

BM -
 Número: 01

Valor Total Acumulado R\$ 43.907,69

Item	Descrição	Previsto no Orçamento				Executado acumulado até este BM				Executado no período				Executado acumulado inclusive este BM				Serviços a executar	
		Unid.	Quant.	Preço Unit. (R\$)	Preço Final (R\$)	%	Quant.	Total (R\$)	%	Quant.	Total (R\$)	%	Quant.	Total (R\$)	%	Quant.	Total (R\$)		
CONTRATO ORIGINAL																			
1 MANUTENÇÃO VIÁRIA (RECAPEAMENTO) NO TREVO DO BAIRRO DORNELAS																			
1.1 OBRAS VIÁRIAS - PAVIMENTAÇÃO ASFÁLTICA																			
1.1	RECOMPOSIÇÃO DE REVESTIMENTO EM CONCRETO ASFÁLTICO (AQUISIÇÃO EM USINA) - INCLUSO DEMOLIÇÃO PARCIAL DO PAVIMENTO	M3	76,46	R\$ 422,11	R\$ 32.274,57	0,00%	0,00	0,00	100,00%	76,46	R\$ 32.274,57	100,00%	76,46	32274,57	0,00	0,00			
1.2	CARGA DE MISTURA ASFÁLTICA EM CAMINHÃO BASCULANTE 10 M³	T	183,51	R\$ 6,61	R\$ 1.212,45	0,00%	0,00	0,00	100,00%	183,51	R\$ 1.212,45	100,00%	183,51	1212,45	0,00	0,00			
1.3	TRANSPORTE COM CAMINHÃO BASCULANTE DE 10 M³, EM VIA URBANA PAVIMENTADA, DMT ATÉ 30 KM	TXKM	1229,52	R\$ 1,83	R\$ 2.244,98	0,00%	0,00	0,00	100,00%	1229,52	R\$ 2.244,98	100,00%	1.229,52	2244,98	0,00	0,00			
1.4	PINTURA DE LIGAÇÃO (EXECUÇÃO E FORNECIMENTO DO MATERIAL BETUMINOSO, EXCLUSIVE TRANSPORTE DO MATERIAL BETUMINOSO)	M2	1530,00	R\$ 2,57	R\$ 3.933,17	0,00%	0,00	0,00	100,00%	1530,00	R\$ 3.933,17	100,00%	1.530,00	3933,17	0,00	0,00			
2 MOBILIZAÇÃO E DESMOBILIZAÇÃO DE OBRA																			
2.1	MOBILIZAÇÃO E DESMOBILIZAÇÃO DE OBRA EM CENTRO URBANO OU REGIÃO LÍMITE COM VALOR ATÉ O VALOR DE 1.000.000,00	%	0,005	R\$ 166.111,88	R\$ 830,56	0,00%	0,00	0,00	100,00%	0,005	R\$ 830,56	100,00%	0,01	830,56	0,00	0,00			
3 ADMINISTRAÇÃO LOCAL																			
3.1	ADMINISTRAÇÃO LOCAL	Un	1,00	R\$ 3.411,96	R\$ 3.411,96	0,00%	0,00	0,00	100,00%	1,00	R\$ 3.411,96	100,00%	1,00	3411,96	0,00	0,00			
TOTAIS GERAL					R\$ 43.907,69			R\$ -			R\$ 43.907,69			R\$ 43.907,69		R\$ -			

Observações:

Documento assinado digitalmente



RODRIGO NUNES FUENTES
 Data: 16/08/2023 16:08:53-0300
 Verifique em <https://validar.iti.gov.br>

KLEBER JOSÉ RODRIGUES
 53030486672

Representante legal da empresa
 ASFALTEK CONSTRUÇÕES LTDA
 Kleber José Rodrigues

Secretário de Obras Públicas
 Jorge Feres Filho

Resp. Técnico pela fiscalização da Obra/serviço
 Arlan do Carmo Mendonça
 CREA MG 177324/D

Resp. Técnico pela execução da obra/serviço
 Rodrigo Nunes Fuentes
 CREA N°: MG 65327/D



ESTADO DE MINAS GERAIS
PREFEITURA MUNICIPAL DE MURIAÉ

CNPJ: 17.947.581/0001-76
Secretaria Municipal de Obras Públicas

DADOS DO CONTRATO

CONTRATANTE:	PREFEITURA MUNICIPAL DE MURIAÉ	CNPJ:	17947581/0001-76
CONTRATADO:	ASFALTEK CONSTRUÇÕES LTDA	CNPJ:	34.361.676/0001-72
PREGÃO Nº:	046/2023	DATA DE ASSINATURA:	27/3/2023
PRAZO (MESES):	12	DATA DE TÉRMINO:	26/3/2024

OBJETO: REGISTRO DE PREÇO PARA EVENTUAL PRESTAÇÃO DE SERVIÇO COM A CONTRATAÇÃO DE EMPRESA ESPECIALIZADA, NO RAMO DE ENGENHARIA, PARA PRESTAÇÃO DE SERVIÇOS DE MANUTENÇÃO VIÁRIA NA SEDE DO MUNICÍPIO DE MURIAÉ E SEUS DISTRITOS, COM FORNECIMENTO DE MATERIAIS DE CONSUMO, INSUMOS E MÃO DE OBRA, BEM COMO PARA A REALIZAÇÃO DE SERVIÇOS EVENTUAIS DIVERSOS, NAS VIAS PÚBLICAS UTILIZADOS PELA PREFEITURA MUNICIPAL DE MURIAÉ (PMM) QUE SE FIZEREM NECESSÁRIAS PARA ATENDER DEMANDAS DO MUNICÍPIO DE MURIAÉ - MG

DADOS DA SOLICITAÇÃO:

Secretaria Responsável:	SECRETARIA MUNICIPAL DE OBRAS PÚBLICAS	SO Nº:	OS 006
Objeto da solicitação:	MANUTENÇÃO VIÁRIA (RECAPEAMENTO) NO TREVO DO BAIRRO DORNELAS		

MEMÓRIA DE CÁLCULO - BM - Número: 01

ITEM	DESCRIÇÃO	UNID.	QUANT.
2	MOBILIZAÇÃO E DESMOBILIZAÇÃO DE OBRA - OBRAS EM CENTRO URBANO OU REGIÃO LÍMITROFE		
2.1	MOBILIZAÇÃO E DESMOBILIZAÇÃO DE OBRA EM CENTRO URBANO OU REGIÃO LÍMITROFE COM VALOR ATÉ O VALOR DE 1.000.000,00	%	0,005
3	ADMINISTRAÇÃO LOCAL		
3.1	ADMINISTRAÇÃO LOCAL	UN	1,00

Documento assinado digitalmente

gov.br

RODRIGO NUNES FUENTES

Data: 17/08/2023 14:36:25-0300

Verifique em <https://validar.iti.gov.br>

KLEBER JOSE RODRIGUES:
53030486672

CPF: 030.304.866-72
RG: 17.947.581-76
Data de Nascimento: 17/08/1976
Endereço: Rua dos Caracaras, 100 - Centro - Muriaé - MG



ESTADO DE MINAS GERAIS
PREFEITURA MUNICIPAL DE MURIAÉ
 CNPJ 17.947.581/0001-76

RELATÓRIO FOTOGRÁFICO

Objeto do Contrato: MANUTENÇÃO VIÁRIA (RECAPEAMENTO) NO TREVO DO BAIRRO DORNELAS		Empresa Contratada: ASFALTEK CONSTRUÇÕES LTDA	
TREVO DO BAIRRO DORNELAS		CNPJ: 34.361.676/0001-72	Etapa: (2)
TREVO DO BAIRRO DORNELAS		1 - antes da realização da obra	
Pregão Eletrônico: 046/2023	Ata:	143/2023	Data: BM - Data de Emissão: 16/08/2023
		2 - durante a realização da obra	
		3 - após a realização da obra	

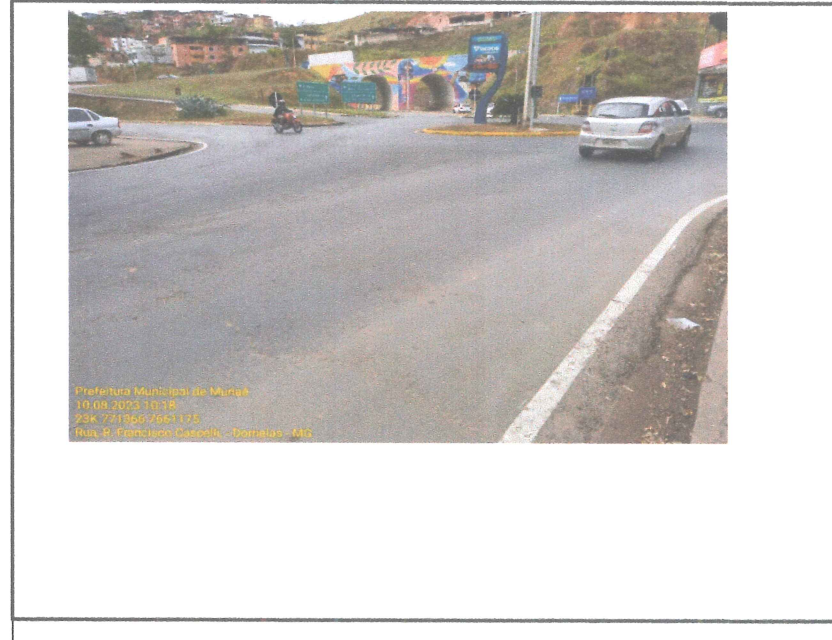
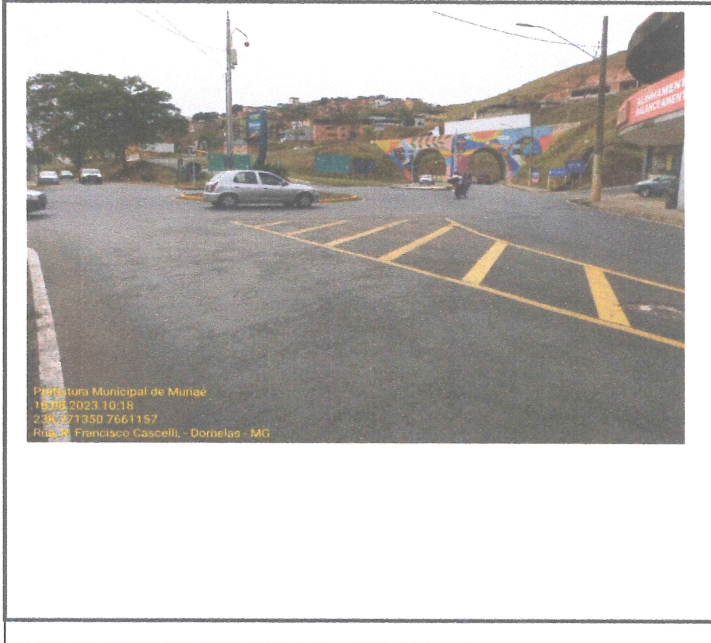

Observações:

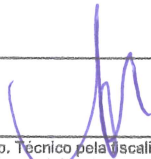
 Resp. Técnico pela fiscalização da Obra/serviço
 Arlan do Carmo Mendonça
 CREA MG 177324/D



Documento assinado digitalmente
RODRIGO NUNES FUENTES
 Data: 16/08/2023 16:08:53-0300
 Verifique em <https://validar.iti.gov.br>

Resp. Técnico pela execução da obra/serviço
 Rodrigo Nunes Fuentes
 CREA Nº: MG 65327/D

KLEBER JOSE RODRIGUES;
53030486672

Representante legal da empresa
 Kleber José Rodrigues

Assinatura digitalizada por meio de software certificado em conformidade com a Lei nº 13.746/2018, assinada por KLEBER JOSE RODRIGUES em 16/08/2023 às 16:08:53-0300. Para mais informações consulte o site: <https://validar.iti.gov.br>



ESTADO DE MINAS GERAIS
PREFEITURA MUNICIPAL DE MURIAÉ
 CNPJ 17.947.581/0001-76

RELATÓRIO FOTOGRÁFICO

Objeto do Contrato: MANUTENÇÃO VIÁRIA (RECAPEAMENTO) NO TREVO DO BAIRRO DORNELAS		Empresa Contratada: ASFALTEK CONSTRUÇÕES LTDA	
TREVO DO BAIRRO DORNELAS		CNPJ: 34.361.676/0001-72	Etapa: (2)
TREVO DO BAIRRO DORNELAS			1 - antes da realização da obra
Pregão Eletrônico: 046/2023	Ata: 143/2023	Data: 16/08/2023	2 - durante a realização da obra
		BM - Data de Emissão: 16/08/2023	3 - após a realização da obra

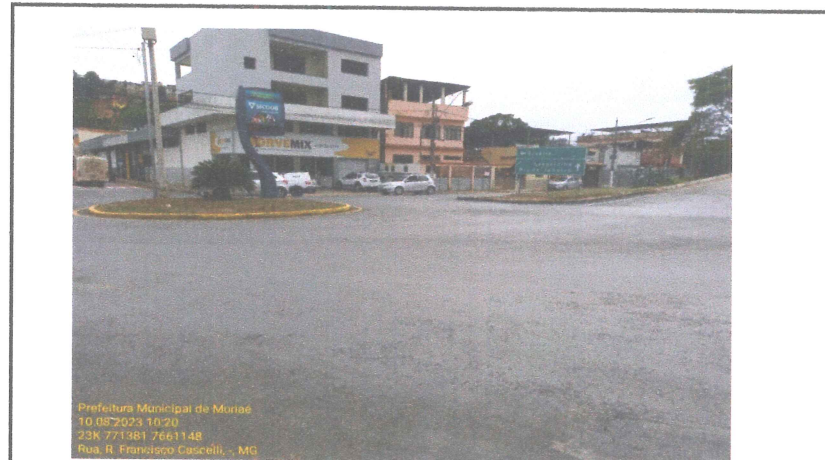

Observações:

Resp. Técnico pela fiscalização da Obra/serviço
 Arlan do Carmo Mendonça
 CREA MG 177324/D



Documento assinado digitalmente

RODRIGO NUNES FUENTES
 Data: 16/08/2023 16:08:53-0300
 Verifique em <https://validar.iti.gov.br>

Resp. Técnico pela execução da obra/serviço
 Rodrigo Nunes Fuentes
 CREA Nº: MG 65327/D

KLEBER JOSE
 RODRIGUES:
 53030486672

Representante legal da empresa
 Kleber José Rodrigues

Assinado digitalmente em 16/08/2023 às 16:08:53-0300 por Rodrigo Nunes Fuentes, CPF nº 030.304.866-72, em nome da empresa ASFALTEK CONSTRUÇÕES LTDA, inscrita no CNPJ nº 34.361.676/0001-72, com sede em Rua Francisco Cascelli, nº 143, bairro Dornelas, Muriaé - MG, CEP 38.900-000.

RELAÇÃO DOS TICKETS DE PESAGEM

LOCAL DESTINADO	DATA DE EXECUÇÃO	RESPONSÁVEL	MATERIAL	NÚMERO DO TICKET DE PESAGEM	MOTORISTA	PLACA DO VEÍCULO	PESO DO VEÍCULO NA ENTRADA (KG)	PESO DO VEÍCULO NA SAÍDA (KG)	PESO DA MASSA ASFÁLTICA (KG)
ROTATÓRIA DE ACESSO AO DORNELAS	30/07/2023	PREFEITURA DE MURIAÉ	CBUQ	6977	WHELITON	DSH4I72	11240	34320	23080
ROTATÓRIA DE ACESSO AO DORNELAS	30/07/2023	PREFEITURA DE MURIAÉ	CBUQ	6976	COSME	HKO7H87	11080	33020	21940
ROTATÓRIA DE ACESSO AO DORNELAS	30/07/2023	PREFEITURA DE MURIAÉ	CBUQ	6984	TULIO	SHB9G31	12250	32480	20230
ROTATÓRIA DE ACESSO AO DORNELAS	30/07/2023	PREFEITURA DE MURIAÉ	CBUQ	6983	WHELITON	DSH4I72	11120	32940	21820
ROTATÓRIA DE ACESSO AO DORNELAS	30/07/2023	PREFEITURA DE MURIAÉ	CBUQ	6979	COSME	HKO7H87	11020	34380	23360
ROTATÓRIA DE ACESSO AO DORNELAS	30/07/2023	PREFEITURA DE MURIAÉ	CBUQ	6981	TULIO	SHB9G31	12220	33550	21330
ROTATÓRIA DE ACESSO AO DORNELAS	30/07/2023	PREFEITURA DE MURIAÉ	CBUQ	6982	COSME	HKO7H87	11010	31390	20380
ROTATÓRIA DE ACESSO AO DORNELAS	30/07/2023	PREFEITURA DE MURIAÉ	CBUQ	6978	TULIO	SHB9G31	12300	34430	22130
ROTATÓRIA DE ACESSO AO DORNELAS	30/07/2023	PREFEITURA DE MURIAÉ	CBUQ	6980	WHELITON	DSH4I72	11230	33630	22400
								TOTAL:	196670

ASFALTEK CONSTRUÇÕES LTDA

34361676000122

0035041320098

AVENIDA LUCIANO DE PAULA

MURIAÉ - MG, 36889550

Fone: (32)37281256

Ticket pesagem de expedição nº 6977

Placa Veículo UF

DSH4142

MG

Pesagem Entrada

Pesagem Saida

Fornecedor

ASFALTEK CONSTRUÇÕES LTDA

Data / Hora: 30/07/2023 05:39:50

Motorista: WHELTON

Operador: admin

Data / Hora: 30/07/2023 05:39:50

Motorista: WHELTON

Operador: admin

Peso: 11240 KG

Peso: 34320 KG

Cliente

Pref. Mun. Muriaé

Produto

CBUQ

Veículo: TRAÇADO

bs:

Total Líquido: 23080 KG

Operador



Motorista

ASFALTEK CONSTRUÇÕES LTDA

34361676000122
0035041320098

AVENIDA LUCIANO DE PAULA
MURIAÉ - MG. 36889550

Fone: (32)37281256

Ticket pesagem de expedição nº 6976

Placa Veículo UF		Pesagem Entrada		Pesagem Saída	
HK07H87	MG	Data / Hora: 30/07/2023 05:20:37		Data / Hora: 30/07/2023 05:20:37	
Fornecedor		Motorista: COSME DE ARAUJO		Motorista: COSME DE ARAUJO	
ASFALTEK CONSTRUÇÕES LTDA		Operador: admin		Operador: admin	
Cliente		Peso: 11080	KG	Peso: 33020	KG
Pref. Mun. Muriaé					
Produto					
CBUQ					
Veículo: TRACADO					
Kgs:		Total Líquido: 21940		KG	

Operador

(R)

Motorista

ASFALTEK CONSTRUÇÕES LTDA

34361676000122
0035041320098
AVENIDA LUCIANO DE PAULA
MURIAÉ - MG, 36889550
Fone: (32)37281256

Ticket pesagem de expedição nº 6984

Placa Veículo UF		Pesagem Entrada		Pesagem Saída	
SHB9G31	MG	Data / Hora: 30/07/2023 15:30:32		Data / Hora: 30/07/2023 16:07:03	
Fornecedor		Motorista: TULLIO		Motorista: TULLIO	
ASFALTEK CONSTRUÇÕES LTDA		Operador: admin		Operador: admin	
Cliente		Peso: 12250	KG	Peso: 32480	KG
Pref. Mun. Muriaé					
Produto					
CBUQ					
Veículo: TRAÇADO					
Obs:		Total Líquido: 20230		KG	

Operator



Motorista

ASFALTEK CONSTRUÇÕES LTDA

34361676000122
0035041320098
AVENIDA LUCIANO DE PAULA
MURIAÉ - MG, 36889550
Fone: (32)37281256

Ticket pesagem de expedição nº 6983

Placa Veículo UF		Pesagem Entrada		Pesagem Saída	
DSH4172	MG	Data / Hora: 30/07/2023 14:12:03	WHELTON	Data / Hora: 30/07/2023 14:52:16	WHELTON
Fornecedor		Motorista: admin	Operator: admin	Motorista: admin	Operator: admin
ASFALTEK CONSTRUÇÕES LTDA		Peso: 11120	KG	Peso: 32940	KG
Cliente					
Pref. Mun. Muriaé					
Produto					
CBUQ					
Veículo: TRAÇADO					
ks:		Total Líquido: 21820		KG	

Operador



Motorista

ASFALTEK CONSTRUÇÕES LTDA

34361676000122
0035041320098
AVENIDA LUCIANO DE PAULA
MURIAÉ - MG, 36889550
Fone: (32)37281256

Ticket pesagem de expedição nº 6979

Placa Veículo UF		Pesagem Entrada		Pesagem Saída	
HK07H87	MG	Data / Hora:	30/07/2023 08:45:02	Data / Hora:	30/07/2023 09:17:45
Fornecedor		Motorista:	COSME	Motorista:	COSME
ASFALTEK CONSTRUÇÕES LTDA		Operador:	admin	Operador:	admin
Cliente		Peso:	11020 KG	Peso:	34380 KG
Pref. Mun. Muriaé					
Produto					
CBUQ					
Veículo: TRAÇADO					
Ns.:		Total Líquido:		23360 KG	

Operador



Motorista

ASFALTEK CONSTRUÇÕES LTDA

34361676000122

0035041320098

AVENIDA LUCIANO DE PAULA

MURIAÉ - MG. 36889550

Fone: (32)37281256

Ticket pesagem de expedição nº 6981

Placa Veículo UF

SHB9G31 MG

Pesagem Entrada

Pesagem Saída

Data / Hora: 30/07/2023 10:12:05

Data / Hora: 30/07/2023 10:51:34

Motorista: TULLIO

Motorista: TULLIO

Operador: admin

Operador: admin

Peso: 12220 KG

Peso: 33550 KG

Fornecedor

ASFALTEK CONSTRUÇÕES LTDA

Cliente

Prof. Mun. Muriaé

Produto

CBUA

Veículo: TRAÇADO

Obs:

Total Líquido: 21330 KG

Operador



Motorista

ASFALTEK CONSTRUÇÕES LTDA

34361676000122

0035041320098

AVENIDA LUCIANO DE PAULA

MURIAE - MG, 36889550

Fone: (32)37281256

Ticket pesagem de expedição nº 6982

Placa Veículo UF

HK07H87

MG

Pesagem Entrada

Pesagem Saída

Data / Hora: 30/07/2023 12:15:06

Data / Hora: 30/07/2023 12:49:56

Motorista: COSME DE ARAUJO

Motorista: COSME DE ARAUJO

Operador: admin

Operador: admin

Peso: 11010

KG

Peso: 31390

KG

Fornecedor

ASFALTEK CONSTRUÇÕES LTDA

Cliente

Pref. Mun. Muriae

Produto

CBUA

Veículo: TRACADO

Pes.:

Total Líquido:

20380

KG

Operator



Motorista

ASFALTEK CONSTRUÇÕES LTDA

34361676000122

0035041320098

AVENIDA LUCIANO DE PAULA

MURIAÉ - MG, 36889550

Fone: (32)37281256

Ticket pesagem de expedição nº 6978

Placa Veículo UF

SHB9G31 MG

Fornecedor

ASFALTEK CONSTRUÇÕES LTDA

Cliente

Pref. Mun. Muriaé

Produto

CBUQ

Veículo: TRACADO

Pesagem Entrada

Pesagem Saída

Data / Hora: 30/07/2023 05:39:50

Data / Hora: 30/07/2023 07:19:06

Motorista: TULLIO

Motorista: TULLIO

Operador: admin

Operador: admin

Peso: 12300 KG

Peso: 34430 KG

Ass.: _____

Total Líquido: 22130 KG

Operador _____



Motorista _____

AS AL EK CONSTRUÇÕES LTDA

34361676000122
0035041320098
AVENIDA LUCIANO DE PAULA
MURIAE - MG, 36889550
Fone: (32)37281256

Ticket pesagem de expedição nº 6980

Placa Veiculo UF

DSH4172

MG

Pesagem Entrada

Pesagem Saida

Data / Hora: 30/07/2023 09:58:15
Motorista: WHELTON DA SILVA
Operador: admin

Data / Hora: 30/07/2023 10:32:01
Motorista: WHELTON DA SILVA
Operador: admin

Fornecedor

ASFALTEK CONSTRUÇÕES LTDA

Peso: 11230

KG

Peso: 33630

KG

Cliente

Pref. Mun. Muriaé

Produto

CBUQ

Veiculo: TRACADO

bs:

Total Líquido:

22400

KG

Operador



Motorista