



ESTADO DE MINAS GERAIS
PREFEITURA MUNICIPAL DE MURIAÉ
CNPJ: 17.947.581/0001-76
Secretaria Municipal de Obras Públicas

DADOS DO CONTRATO

CONTRATANTE:	PREFEITURA MUNICIPAL DE MURIAÉ	CNPJ:	17947581/0001-76
CONTRATADO:	ASFALTEK CONSTRUÇÕES LTDA	CNPJ:	34.361.676/0001-72
PREGÃO Nº:	046/2023	DATA DE ASSINATURA:	27/3/2023
PRAZO (MESES):	12	DATA DE TÉRMINO:	26/3/2024

OBJETO:

REGISTRO DE PREÇO PARA EVENTUAL PRESTAÇÃO DE SERVIÇO COM A CONTRATAÇÃO DE EMPRESA ESPECIALIZADA, NO RAMO DE ENGENHARIA, PARA PRESTAÇÃO DE SERVIÇOS DE MANUTENÇÃO VIÁRIA NA SEDE DO MUNICÍPIO DE MURIAÉ E SEUS DISTRITOS, COM FORNECIMENTO DE MATERIAIS DE CONSUMO, INSUMOS E MÃO DE OBRA, BEM COMO PARA A REALIZAÇÃO DE SERVIÇOS EVENTUAIS DIVERSOS, NAS VIAS PÚBLICAS UTILIZADOS PELA PREFEITURA MUNICIPAL DE MURIAÉ (PMM) QUE SE FIZEREM NECESSÁRIAS PARA ATENDER DEMANDAS DO MUNICÍPIO DE MURIAÉ - MG

ETAPA 01

SOLICITAÇÃO DOS SERVIÇOS

DADOS DA SOLICITAÇÃO:

OS Nº:

OS 007

Secretária Responsável:	SECRETARIA MUNICIPAL DE OBRAS PÚBLICAS
Objeto da solicitação:	MANUTENÇÃO VIÁRIA (RECAPEAMENTO) EM RUAS DO CENTRO - RUA DR. AFONSO CANEDO - RUA DR. ALVES PEQUENOS - RUA DESEMBARGADOR CANEDO - RUA CORONEL IZALINO - RUA BARÃO DO MONTE ALTO

Data da solicitação:	16/10/2023
Responsável pela Solicitação e Aprovação:	JORGE FERREZ FILHO
Responsável pelo Orçamento e Fiscalização:	ARLAN DO CARMO MENDONÇA

KLEBER JOSE RODRIGUES
53030486672

Assinatura eletrônica de KLEBER JOSE RODRIGUES
CPF: 00000000-00
Data: 16/10/2023 10:00:00
Assinatura eletrônica de KLEBER JOSE RODRIGUES
CPF: 00000000-00
Data: 16/10/2023 10:00:00
Assinatura eletrônica de KLEBER JOSE RODRIGUES
CPF: 00000000-00
Data: 16/10/2023 10:00:00

IDENTIFICAÇÃO DA RUA

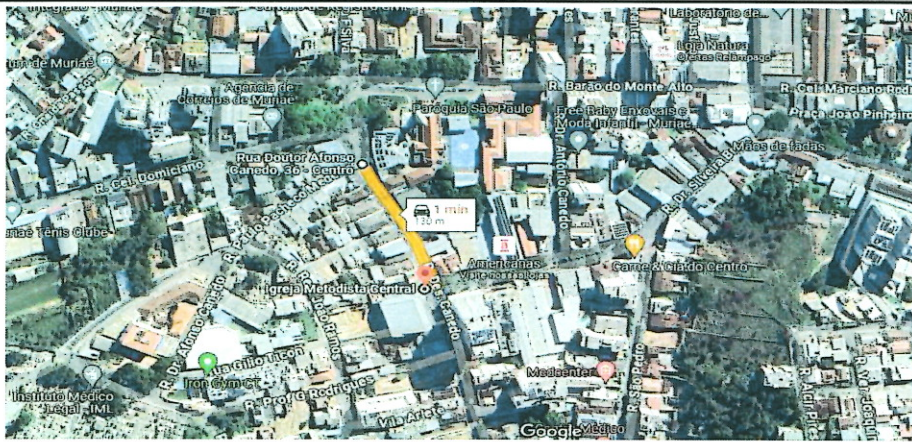

RUA DR. AFONSO CANEDO - BAIRRO CENTRO

IDENTIFICAÇÃO DAS DMT'S



RUA DR. AFONSO CANEDO - BAIRRO CENTRO

DMT: 4,2 KM

RELATÓRIO FOTOGRAFICO DA SITUAÇÃO PRÉ-INTERVENÇÃO

RELATÓRIO FOTOGRAFICO



IDENTIFICAÇÃO DA RUA

[Handwritten signature]

KLEBER JOSE RODRIGUES
53030486672

Assimilador de Serviços de Engenharia Civil - CREA/SP-02/2011-000112
R. São João, 100 - Marília, SP - 13200-000
CNPJ nº 06.941.888/0001-08
Insc. Estadual nº 13.041.888-01
Insc. Municipal nº 13.041.888-01
Insc. Federal nº 06.941.888-01
File: PlanilhaPCF - Versão: 10/10



RUA DR. ALVES PEQUENOS - BAIRRO CENTRO

IDENTIFICAÇÃO DAS DMT'S

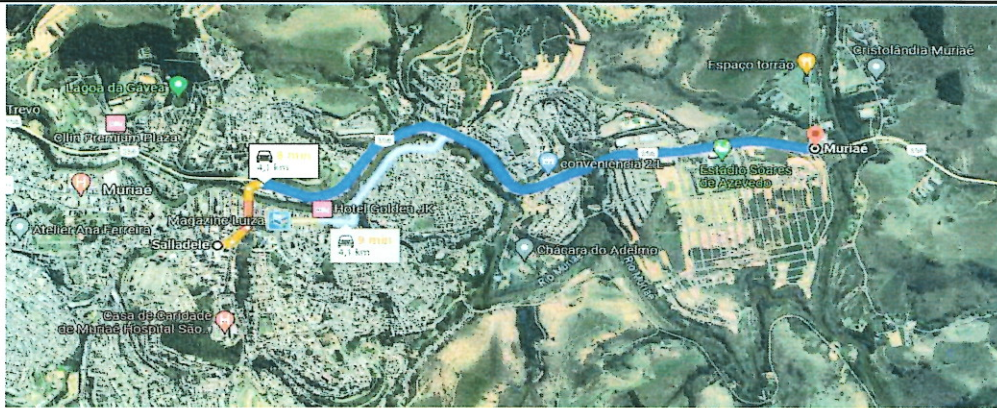

RUA DR. ALVES PEQUENOS - BAIRRO CENTRO

DMT: 4,1 KM

RELATÓRIO FOTOGRÁFICO DA SITUAÇÃO PRÉ-INTERVENÇÃO

RELATÓRIO FOTOGRÁFICO



Handwritten signature in blue ink.

IDENTIFICAÇÃO DA RUA



RUA DESEMBARGADOR CANEDO - BAIRRO CENTRO

IDENTIFICAÇÃO DAS DMT'S

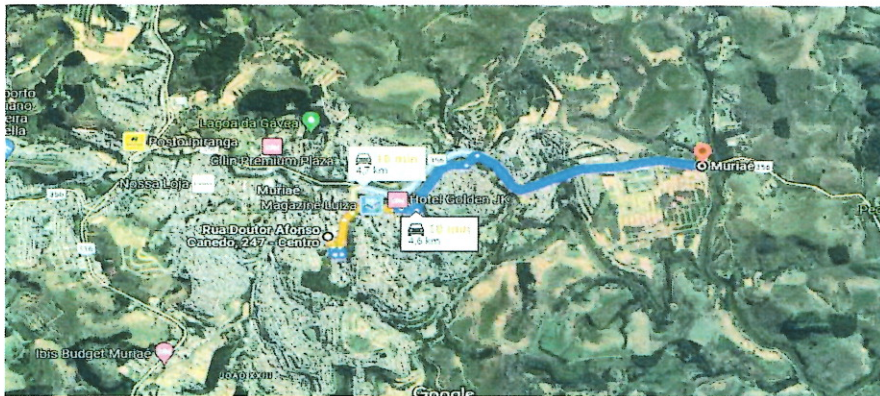

RUA DESEMBARGADOR CANEDO - BAIRRO CENTRO

DMT: 4,6 KM

RELATÓRIO FOTOGRÁFICO DA SITUAÇÃO PRÉ-INTERVENÇÃO

RELATÓRIO FOTOGRÁFICO



Prefeitura Municipal de Muriae
RUA DESEMBARGADOR CANEDO
Cidade: Muriae - Minas Gerais



Prefeitura Municipal de Muriae
RUA DESEMBARGADOR CANEDO
Cidade: Muriae - Minas Gerais



Prefeitura Municipal de Muriae
RUA DESEMBARGADOR CANEDO
Cidade: Muriae - Minas Gerais



Prefeitura Municipal de Muriae
RUA DESEMBARGADOR CANEDO
Cidade: Muriae - Minas Gerais

IDENTIFICAÇÃO DA RUA

Handwritten signature in blue ink.



RUA CORONEL IZALINO - BAIRRO CENTRO

IDENTIFICAÇÃO DAS DMT'S

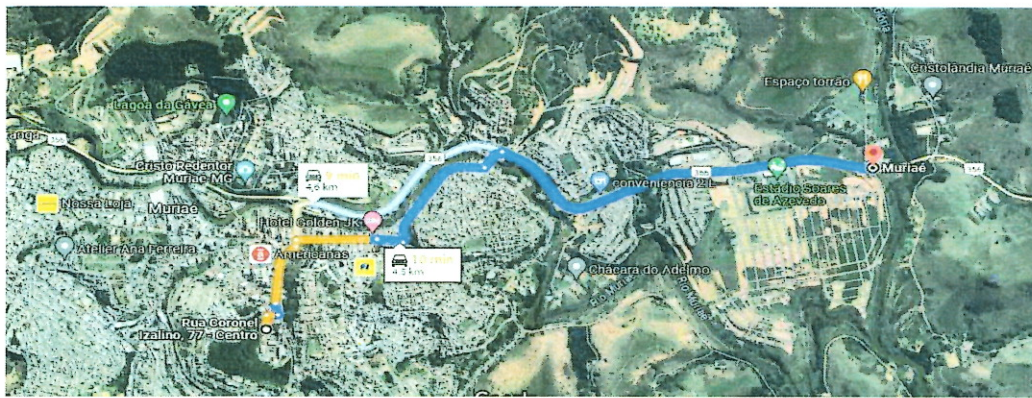

RUA CORONEL IZALINO - BAIRRO CENTRO

DMT: 4,5 KM

RELATÓRIO FOTOGRÁFICO DA SITUAÇÃO PRÉ-INTERVENÇÃO

RELATORIO FOTOGRAFICO



Prefeitura Municipal de Muriae
Rua Coronel Izalino, 77 - Centro - MG



Prefeitura Municipal de Muriae
Rua Coronel Izalino, 77 - Centro - MG



Prefeitura Municipal de Muriae
Rua Coronel Izalino, 77 - Centro - MG



Prefeitura Municipal de Muriae
Rua Coronel Izalino, 77 - Centro - MG

[Handwritten signature]
KLEBER JOSE RODRIGUES:
 53030486672

Atestado e planilha em nome de KLEBER JOSE RODRIGUES
 em 08/09/2023 às 14:54
 Documento assinado digitalmente por KLEBER JOSE RODRIGUES
 CPF: 53030486672
 Assinatura: 53030486672
 Data: 2023.09.08 14:54:54
 Para mais informações, consulte o site: www.tribunaonline.com.br

IDENTIFICAÇÃO DA RUA



RUA BARÃO DO MONTE ALTO - BAIRRO CENTRO

IDENTIFICAÇÃO DAS DMT'S

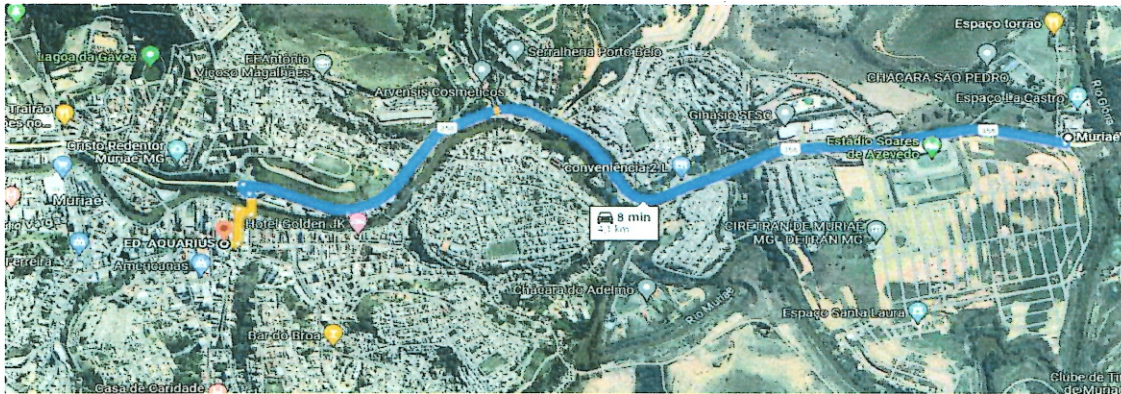

RUA BARÃO DO MONTE ALTO - BAIRRO CENTRO

DMT: 4,1 KM

RELATÓRIO FOTOGRÁFICO DA SITUAÇÃO PRÉ-INTERVENÇÃO

RELATÓRIO FOTOGRÁFICO



KLEBER JOSE RODRIGUES:
53030486672

Assinado eletronicamente por KLEBER JOSE RODRIGUES
SINASC/2002
CPF: 04510-070-000000000
Ocupação: Engenheiro de Tráfego e Sinalização - 2008, 2010, 2012
RUA: RUA BARÃO DO MONTE ALTO - BAIRRO CENTRO - CURITIBA - PR
RUA: RUA BARÃO DO MONTE ALTO - BAIRRO CENTRO - CURITIBA - PR
RUA: RUA BARÃO DO MONTE ALTO - BAIRRO CENTRO - CURITIBA - PR
RUA: RUA BARÃO DO MONTE ALTO - BAIRRO CENTRO - CURITIBA - PR
RUA: RUA BARÃO DO MONTE ALTO - BAIRRO CENTRO - CURITIBA - PR



ESTADO DE MINAS GERAIS
PREFEITURA MUNICIPAL DE MURIAÉ
CNPJ: 17.947.581/0001-76
Secretaria Municipal de Obras Públicas

ETAPA 02

ORÇAMENTO DOS SERVIÇOS SOLICITADOS

Desconto fornecido pela empresa:	0,50%	
BDI para o serviço:	20,73%	
Fonte de orçamento:		
SINAPI	ago/23	ONERADA
SICRO	abr/23	
SETOP	abr/23	ONERADA

ITEM	Código de referência SINAPI/SETOP	Descrição	Un.	Quant.	Preço uni. base de referência	Preço uni. base de referência (c/ BDI)	Preço uni. base de referência (c/ BDI - DESCONTO)	Total
TOTAL								RS873.430,87
1		OBRAS VIÁRIAS - PAVIMENTAÇÃO ASFÁLTICA						RS839.358,34
1.1	95995	EXECUÇÃO DE PAVIMENTO COM APLICAÇÃO DE CONCRETO ASFÁLTICO, CAMADA DE ROLAMENTO - EXCLUSIVE CARGA E TRANSPORTE	M3	395,63	R\$ 1.694,41	R\$ 2.045,66	R\$ 2.035,43	R\$ 805.277,17
1.2	101002	CARGA DE MISTURA ASFÁLTICA EM CAMINHÃO BASCULANTE 10 M ³	T	949,51	R\$ 5,73	R\$ 6,92	R\$ 6,89	R\$ 6.542,12
1.3	95878	TRANSPORTE COM CAMINHÃO BASCULANTE DE 10 M ³ , EM VIA URBANA PAVIMENTADA, DMT ATÉ 30 KM	TXKM	4097,61	R\$ 1,58	R\$ 1,91	R\$ 1,90	R\$ 7.785,46
1.4	RO-51229	PINTURA DE LIGAÇÃO (EXECUÇÃO E FORNECIMENTO DO MATERIAL BETUMINOSO, EXCLUSIVE TRANSPORTE DO MATERIAL BETUMINOSO)	M2	8129,05	R\$ 2,02	R\$ 2,44	R\$ 2,43	R\$ 19.753,59
2		MOBILIZAÇÃO E DESMOBILIZAÇÃO DE OBRA - OBRAS EM CENTRO URBANO OU REGIÃO LÍMÍTROFE						RS4.175,60
2.1	ED-50392	MOBILIZAÇÃO E DESMOBILIZAÇÃO DE OBRA EM CENTRO URBANO OU REGIÃO LÍMÍTROFE COM VALOR ATÉ O VALOR DE 1.000.000,00	%	0,50%	R\$ 695.201,62	R\$ 839.316,92	R\$ 835.120,00	R\$ 4.175,60
3		ADMINISTRAÇÃO LOCAL						RS18.421,38
3.1	CPU-01	ADMINISTRAÇÃO LOCAL	UN	1,00	R\$ 15.335,00	R\$ 18.513,95	R\$ 18.421,38	R\$ 18.421,38
4		SERVICOS INICIAIS						RS11.475,55
4.1	ED-16660	FORNECIMENTO E COLOCAÇÃO DE PLACA DE OBRA EM CHAPA GALVANIZADA #26, ESP. 0,45 MM, PLOTADA COM ADESIVO VINÍLICO, AFIXADA COM REBITES 4,8X40 MM, EM ESTRUTURA METÁLICA DE AÇULAL GALVANIZADO ESP. 1,25 MM. INCLUIRE:	M2	2,00	R\$ 317,71	R\$ 383,57	R\$ 381,65	R\$ 763,30
4.2	5213838	CILINDRO CANALIZADOR DE TRÁFEGO COM BASE QUADRADA DE 111 X 56 X 56 CM - UTILIZAÇÃO DE 600 CICLOS - FORNECIMENTO, 01 IMPLANTAÇÃO E 01 RETRADA DIÁRIA	UN.DIA	2025,00	R\$ 4,41	R\$ 5,32	R\$ 5,29	R\$ 10.712,25
O ORÇAMENTO PODERÁ SOFRER ALTERAÇÕES DURANTE A EXECUÇÃO DA ATIVIDADE DE MANUTENÇÃO E/OU REFORMA DESDE QUE DEVIDAMENTE JUSTIFICADO E INFORMADO PREVIAMENTE								

KLEBER JOSE RODRIGUES
53030486672



ESTADO DE MINAS GERAIS
PREFEITURA MUNICIPAL DE MURIAÉ
CNPJ: 17.947.581/0001-76
Secretaria Municipal de Obras Públicas

ETAPA 03

APROVAÇÃO

ORDEM DE SERVIÇO:

OS 007

Valor Estimado (TOTAL):

RS873.430,87

Assinatura da Empresa Responsável:

**KLEBER JOSE
RODRIGUES:
53030486672**

Assinado digitalmente por KLEBER JOSE RODRIGUES 53030486672
DN: cn=KJ, ou=CP, serial=00000000000000000000000000000000, ou=Secretaria de
Receita Federal do Brasil - RFB, ou=RFEB e CPF A1, ou=SEM BRANCO,
ou=Secretaria, cn=KLEBER JOSE RODRIGUES 53030486672
Razão: Eu sou o autor deste documento
Localização: Via Internet/Assinatura aqui
Data: 2023.11.01 09:48:05-0300
Post-PhantomPDF Versão: 10.1.0

Assinatura do Responsável pela Solicitação e Aprovação:

Assinatura do Responsável pelo Orçamento:



ESTADO DE MINAS GERAIS
PREFEITURA MUNICIPAL DE MURIAÉ
CNPJ: 17.947.581/0001-76
Secretaria Municipal de Obras Públicas

ETAPA 02

ORÇAMENTO DOS SERVIÇOS SOLICITADOS

Desconto fornecido pela empresa: 0,50%
BDI para o serviço: 20,73%
Fonte de orçamento:

SINAPI ago/23 ONERADA
SICRO abr/23
SETOP abr/23 ONERADA

ITEM	Código de referência SINAPI/SETOP	Descrição	Un.	Quant.	Preço uni. base de referência	Preço uni. base de referência (c/ BDI)	Preço uni. base de referência (c/ BDI - DESCONTO)	Total Sem Desconto	Total Com Desconto
TOTAL								RS877.807,07	RS873.430,87
1		OBRAS VIARIAS - PAVIMENTAÇÃO ASFÁLTICA					RS843.556,46	RS839.358,34	
1.1	95995	EXECUÇÃO DE PAVIMENTO COM APLICAÇÃO DE CONCRETO ASFÁLTICO, CAMADA DE ROLAMENTO - EXCLUSIVE CARGA E TRANSPORTE	M3	395,63	RS 1.694,41	RS 2.045,66	RS 2.035,43	RS 809.324,47	RS 805.277,17
1.2	101002	CARGA DE MISTURA ASFÁLTICA EM CAMINHÃO BASCULANTE 10 MP	T	949,51	RS 5,73	RS 6,92	RS 6,89	RS 6.570,61	RS 6.542,12
1.3	95878	TRANSPORTE COM CAMINHÃO BASCULANTE DE 10 MP, EM VIA URBANA PAVIMENTADA, DMT ATÉ 30 KM	TXXM	4097,61	RS 1,58	RS 1,91	RS 1,90	RS 7.826,44	RS 7.785,46
1.4	RO-51229	PINTURA DE LIGAÇÃO (EXECUÇÃO E FORNECIMENTO DO MATERIAL BETUMINOSO, EXCLUSIVE TRANSPORTE DO MATERIAL BETUMINOSO)	M2	8129,05	RS 2,02	RS 2,44	RS 2,43	RS 19.834,88	RS 19.753,59
2		MOBILIZAÇÃO E DESMOBILIZAÇÃO DE OBRA - OBRAS EM CENTRO URBANO OU REGIÃO LÍMITROFE					RS4.196,58	RS4.175,60	
2.1	ED-50392	MOBILIZAÇÃO E DESMOBILIZAÇÃO DE OBRA EM CENTRO URBANO OU REGIÃO LÍMITROFE COM VALOR ATÉ O VALOR DE 1.000.000,00	%	0,50%	RS 695.201,62	RS 839.316,92	RS 835.120,00	RS 4.196,58	RS 4.175,60
3		ADMINISTRAÇÃO LOCAL					RS18.513,95	RS18.421,38	
3.1	CPU-01	ADMINISTRAÇÃO LOCAL	UN	1,00	RS 15.335,00	RS 18.513,95	RS 18.421,38	RS 18.513,95	RS 18.421,38
4		SERVIÇOS FINAIS					RS11.546,14	RS11.475,55	
4.1	ED-16660	FORNECIMENTO E COLOCAÇÃO DE PLACA DE OBRA EM CHAPA GALVANIZADA #26, ESP. 0,45 MM, PLOTADA COM ADESIVO VINÍLICO, AFIXADA COM REBITES 4,8X40 MM, EM ESTRUTURA METÁLICA DE AÇO L022020004 ESP. 1,05 MM INCLUSIVE	M2	2,00	RS 317,71	RS 383,57	RS 381,65	RS 767,14	RS 753,50
4.2	5213838	CILINDRO CANALIZADOR DE TRÁFEGO COM BASE QUADRADA DE 111 X 56 X 56 CM - UTILIZAÇÃO DE 600 CICLOS - FORNECIMENTO, 01 IMPLANTAÇÃO E 01 RETIRADA DIÁRIA	UN.DIA	2025,00	RS 4,41	RS 5,32	RS 5,29	RS 10.773,00	RS 10.712,25

O ORÇAMENTO PODERÁ SOFRER ALTERAÇÕES DURANTE A EXECUÇÃO DA ATIVIDADE DE MANUTENÇÃO E/OU REFORMA DESDE QUE DEVIDAMENTE JUSTIFICADO E INFORMADO PREVIAMENTE



ESTADO DE MINAS GERAIS
PREFEITURA MUNICIPAL DE MURIAÉ

CNPJ: 17.947.581/0001-76
 Secretaria Municipal de Obras Públicas

DADOS DO CONTRATO

CONTRATANTE:	PREFEITURA MUNICIPAL DE MURIAÉ	CNPJ:	17947581/0001-76
CONTRATADO:	ASFALTEK CONSTRUÇÕES LTDA	CNPJ:	34.361.676/0001-72
PREGÃO Nº:	046/2023	DATA DE ASSINATURA:	27/3/2023
PRAZO (MESES):	12	DATA DE TÉRMINO:	26/3/2024
OBJETO:	REGISTRO DE PREÇO PARA EVENTUAL PRESTAÇÃO DE SERVIÇO COM A CONTRATAÇÃO DE EMPRESA ESPECIALIZADA, NO RAMO DE ENGENHARIA, PARA PRESTAÇÃO DE SERVIÇOS DE MANUTENÇÃO VIÁRIA NA SEDE DO MUNICÍPIO DE MURIAÉ E SEUS DISTRITOS, COM FORNECIMENTO DE MATERIAIS DE CONSUMO, INSUMOS E MÃO DE OBRA, BEM COMO PARA A REALIZAÇÃO DE SERVIÇOS EVENTUAIS DIVERSOS, NAS VIAS PÚBLICAS UTILIZADOS PELA PREFEITURA MUNICIPAL DE MURIAÉ (PMM) QUE SE FIZEREM NECESSÁRIAS PARA ATENDER DEMANDAS DO MUNICÍPIO DE MURIAÉ - MG		

DADOS DA SOLICITAÇÃO:	SO Nº:	OS 007
Secretária Responsável:	SECRETARIA MUNICIPAL DE OBRAS PÚBLICAS	
Objeto da solicitação:	MANUTENÇÃO VIÁRIA (RECAPEAMENTO) EM RUAS DO CENTRO - RUA DR. AFONSO CANEDO - RUA DR. ALVES PEQUENOS - RUA DESEMBARGADOR CANEDO - RUA CORONEL IZALINO - RUA BARÃO DO MONTE ALTO	

MEMÓRIA DE CÁLCULO

ITEM	DESCRIÇÃO					UNID.	QUANT.
	RUA DESEMBARGADOR CANEDO	281,4	4,6	1294,4	PESO TOTAL * DMT		
	RUA CORONEL IZALINO	121,08	4,5	544,9			
	RUA BARÃO DO MONTE ALTO	103,92	4,1	426,1			
	TOTAL			4097,61			

1.4	PINTURA DE LIGAÇÃO (EXECUÇÃO E FORNECIMENTO DO MATERIAL BETUMINOSO, EXCLUSIVE TRANSPORTE DO MATERIAL BETUMINOSO)					M2	8129,05
	RUA	ÁREA (M2)	QUANTIDADE TOTAL (M2)	FÓRMULA			
	RUA DR. AFONSO CANEDO	1291,08	1291,08	ÁREA			
	RUA DR. ALVES PEQUENOS	2401,63	2401,63				
	RUA DESEMBARGADOR CANEDO	2344,94	2344,94				
	RUA CORONEL IZALINO	1008,92	1008,92				
RUA BARÃO DO MONTE ALTO	1082,48	1082,48					
TOTAL		8129,05					

2 MOBILIZAÇÃO E DESMOBILIZAÇÃO DE OBRA - OBRAS EM CENTRO URBANO OU REGIAO LIMITROFE							
2.1	MOBILIZAÇÃO E DESMOBILIZAÇÃO DE OBRA EM CENTRO URBANO OU REGIAO LIMITROFE COM VALOR ATÉ O VALOR DE 1.000.000,00					%	0,005

3 ADMINISTRAÇÃO LOCAL							
3.1	ADMINISTRAÇÃO LOCAL					UN	1,00

4 SERVIÇOS INICIAIS							
4.1	FORNECIMENTO E COLOCAÇÃO DE PLACA DE OBRA EM CHAPA GALVANIZADA #26, ESP. 0,45 MM, PLOTADA COM ADESIVO VINÍLICO, AFIXADA COM REBITES 4,8X40 MM, EM ESTRUTURA METÁLICA DE METALON 20X20 MM, ESP. 1,25 MM, INCLUSIVE SUPORTE EM EUCALIPTO AUTOCLAVADO PINTADO COM TINTA PVA DUAS (2)					M2	2,00

4.2	CILINDRO CANALIZADOR DE TRÁFEGO COM BASE QUADRADA DE 111 X 56 X 56 CM - UTILIZAÇÃO DE 600 CICLOS - FORNECIMENTO, 01 IMPLANTAÇÃO E 01 RETIRADA DIÁRIA					UN.DIA	2025,00
-----	--	--	--	--	--	--------	---------

QUANTIDADE DE CONES	DIAS UTILIZADOS	UTILIZAÇÃO TOTAL
45	45	2025

KLEBER JOSE
 RODRIGUES:53030486672

Assinado digitalmente por KLEBER JOSE RODRIGUES:53030486672
 DN: cn=KLEBER JOSE RODRIGUES, o=SECRETARIA MUNICIPAL DE OBRAS PÚBLICAS, ou=ESTADO DE MINAS GERAIS, ou=BRASIL
 Criado em: 2023.03.27 15:55:04
 Padrão de Assinatura Digital: XAdES
 File: PlanoOrç.PDF, Versão: 1.1.0



ESTADO DE MINAS GERAIS
PREFEITURA MUNICIPAL DE MURIAÉ

CNPJ: 17.947.581/0001-76
Secretaria Municipal de Obras Públicas

DADOS DO CONTRATO

CONTRATANTE:	PREFEITURA MUNICIPAL DE MURIAÉ	CNPJ:	17947581/0001-76
CONTRATADO:	ASFALTEK CONSTRUÇÕES LTDA	CNPJ:	34.361.676/0001-72
PREGÃO Nº:	046/2023	DATA DE ASSINATURA:	27/3/2023
PRAZO (MESES):	12	DATA DE TÉRMINO:	26/3/2024

OBJETO:	REGISTRO DE PREÇO PARA EVENTUAL PRESTAÇÃO DE SERVIÇO COM A CONTRATAÇÃO DE EMPRESA ESPECIALIZADA, NO RAMO DE ENGENHARIA, PARA PRESTAÇÃO DE SERVIÇOS DE MANUTENÇÃO VIÁRIA NA SEDE DO MUNICÍPIO DE MURIAÉ E SEUS DISTRITOS, COM FORNECIMENTO DE MATERIAIS DE CONSUMO, INSUMOS E MÃO DE OBRA, BEM COMO PARA A REALIZAÇÃO DE SERVIÇOS EVENTUAIS DIVERSOS, NAS VIAS PÚBLICAS UTILIZADOS PELA PREFEITURA MUNICIPAL DE MURIAÉ (PMM) QUE SE FIZEREM NECESSÁRIAS PARA ATENDER DEMANDAS DO MUNICÍPIO DE MURIAÉ - MG
---------	--

DADOS DA SOLICITAÇÃO:	SO Nº:	OS 007
Secretária Responsável:	SECRETARIA MUNICIPAL DE OBRAS PÚBLICAS	
Objeto da solicitação:	MANUTENÇÃO VIÁRIA (RECAPEAMENTO) EM RUAS DO CENTRO - RUA DR. AFONSO CANEDO - RUA DR. ALVES PEQUENOS - RUA DESEMBARGADOR CANEDO - RUA CORONEL IZALINO - RUA BARÃO DO MONTE ALTO	

COMPOSIÇÕES DE CUSTOS UNITÁRIOS

COMPOSIÇÃO	CPU-01	DESCRIÇÃO	UNIDADE	COEFICIENTE	CUST. UNIT. NÃO DESONERADO	CUST. TOTAL
COMPOSIÇÃO	CPU-01	DESCRIÇÃO	UNIDADE	COEFICIENTE	CUST. UNIT. NÃO DESONERADO	CUST. TOTAL
FORNECIMENTO	CÓDIGO	ADMINISTRAÇÃO LOCAL	UN			R\$ 15.335,00
SINAPI	90778	ENGENHEIRO CIVIL DE OBRA PLENO COM ENCARGOS COMPLEMENTARES	H	25,0000	R\$ 129,60	R\$ 3.240,00
SINAPI	90780	MESTRE DE OBRAS COM ENCARGOS COMPLEMENTARES	H	100,0000	R\$ 92,59	R\$ 9.259,00
SINAPI	90766	ALMOXARIFE COM ENCARGOS COMPLEMENTARES	H	100,0000	R\$ 28,36	R\$ 2.836,00



ESTADO DE MINAS GERAIS
PREFEITURA MUNICIPAL DE MURIAÉ
CNPJ: 17.947.581/0001-76

CRONOGRAMA FISICO-FINANCEIRO

REGISTRO DE PREÇO PARA EVENTUAL PRESTAÇÃO DE SERVIÇO COM A CONTRATAÇÃO DE EMPRESA ESPECIALIZADA, NO RAMO DE ENGENHARIA, PARA PRESTAÇÃO DE SERVIÇOS DE MANUTENÇÃO VIÁRIA NA SEDE DO MUNICÍPIO DE MURIAÉ E SEUS DISTRITOS, COM FORNECIMENTO DE MATERIAIS DE CONSUMO, INSUMOS E MÃO DE OBRA, BEM COMO PARA A REALIZAÇÃO DE SERVIÇOS EVENTUAIS DIVERSOS, NAS VIAS PÚBLICAS UTILIZADOS PELA PREFEITURA MUNICIPAL DE MURIAÉ (PMM) QUE SE FIZEREM NECESSÁRIAS PARA ATENDER MANUTENÇÃO VIÁRIA (RECAPEAMENTO) EM RUAS DO CENTRO - RUA DR. AFONSO CANEDO - RUA DR. ALVES PEQUENOS - RUA DESEMBARGADOR CANEDO - RUA CORONEL IZALINO - RUA BARÃO DO MONTE ALTO

DATA: 16/10/2023

PRAZO DE EXECUÇÃO: 03 Meses

ITEM	ETAPAS/DESCRIÇÃO	FÍSICO/FINANCEIRO	TOTAL ETAPAS	MÊS 1	MÊS 2	MÊS 3	TOTAL
1	OBRAS VIÁRIAS - PAVIMENTAÇÃO ASFÁLTICA	Físico % Financeiro	96,10% R\$ 839.358,34	33,00% R\$ 276.988,25	33,00% R\$ 276.988,25	34,00% R\$ 285.381,84	100,00% R\$ 839.358,34
2	MOBILIZAÇÃO E DESMOBILIZAÇÃO DE OBRA - OBRAS EM CENTRO URBANO OU REGIÃO	Físico % Financeiro	0,48% R\$ 4.175,60	33,00% R\$ 1.377,95	33,00% R\$ 1.377,95	34,00% R\$ 1.419,70	100,00% R\$ 4.175,60
3	ADMINISTRAÇÃO LOCAL	Físico % Financeiro	2,11% R\$ 18.421,38	33,00% R\$ 6.079,06	33,00% R\$ 6.079,06	34,00% R\$ 6.263,27	100,00% R\$ 18.421,38
4	SERVIÇOS INICIAIS	Físico % Financeiro	1,31% R\$ 11.475,55	100,00% R\$ 11.475,55	R\$ 0,00	R\$ 0,00	100,00% R\$ 11.475,55
		Físico % Financeiro	100,00% R\$ 873.430,87	34% R\$ 295.920,81	33% R\$ 284.445,26	34% R\$ 293.064,81	100,00% R\$ 873.430,87

Arlan do Carmo Mendonça
CREA MG 177324/D

Internet: www.muriae.mg.gov.br / Telefone: (32) 3696-3362
Centro Administrativo Municipal Presidente Tancredo Neves - 2º andar

Prefeitura Municipal de Muriaé
CNPJ: 17.947.581/0001-76