

FACHADA FRONTAL (FOCO NO TELHADO)  
ESCALA 1 : 50

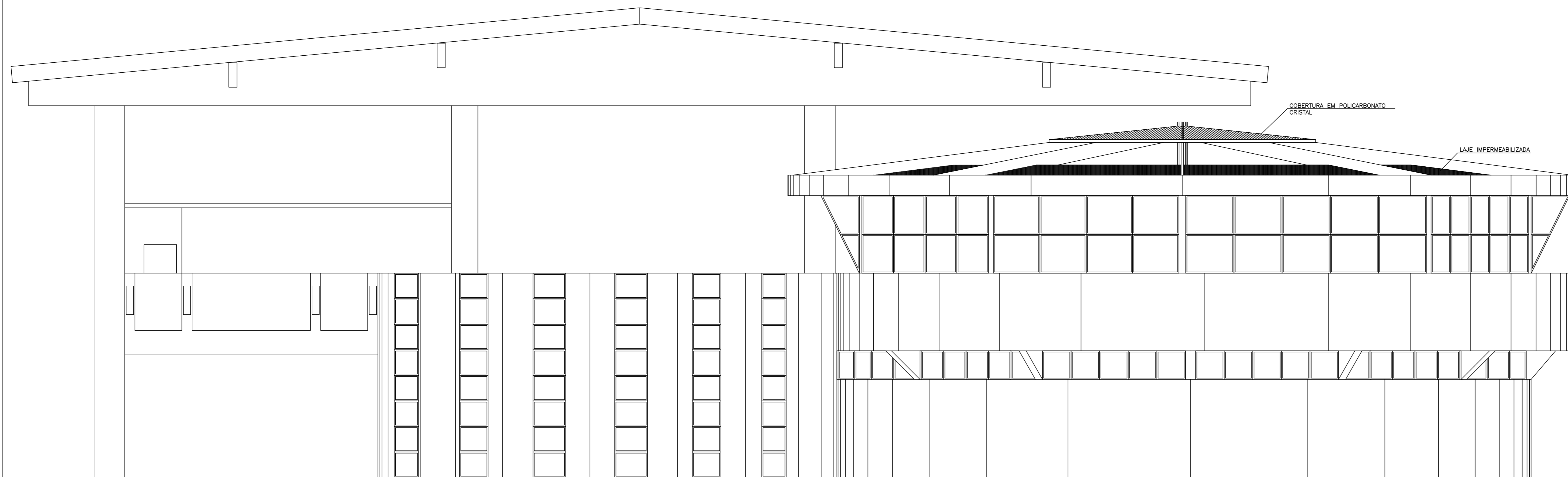

FACHADA FRONTAL  
ESCALA 1 : 50

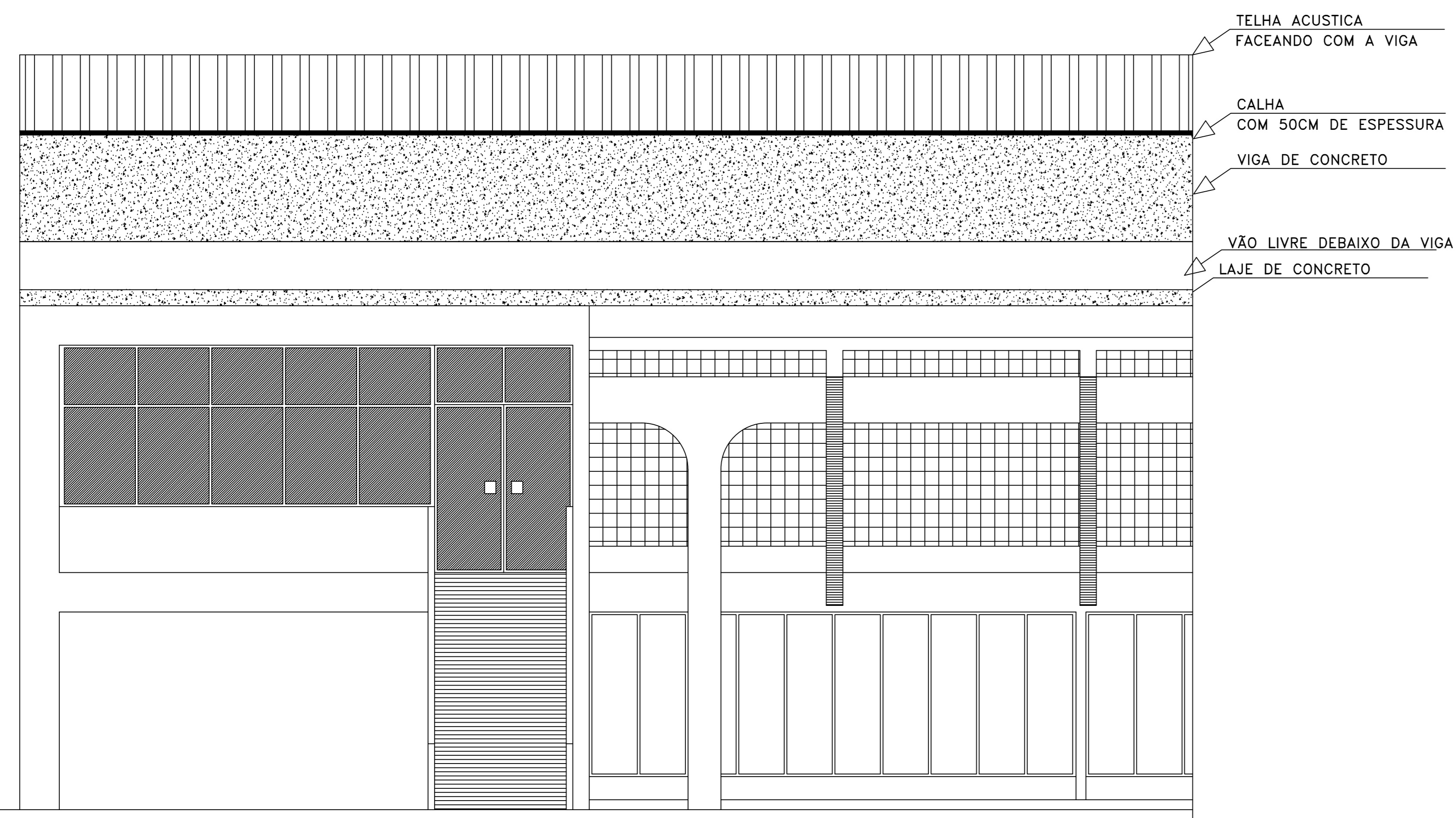

FACHADA LATERAL  
ESCALA 1 : 50

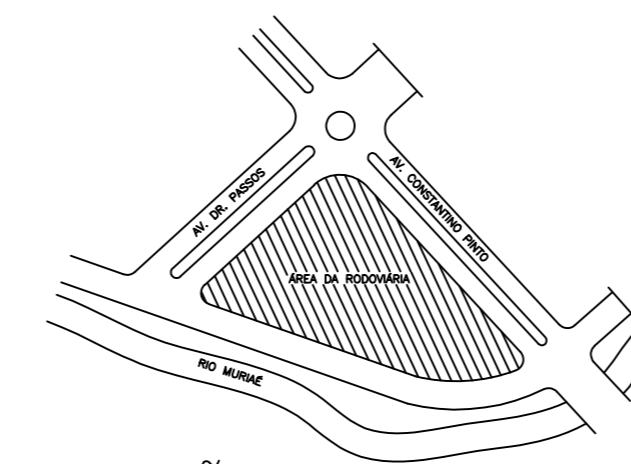

SITUAÇÃO  
ESCALA 1 : 100

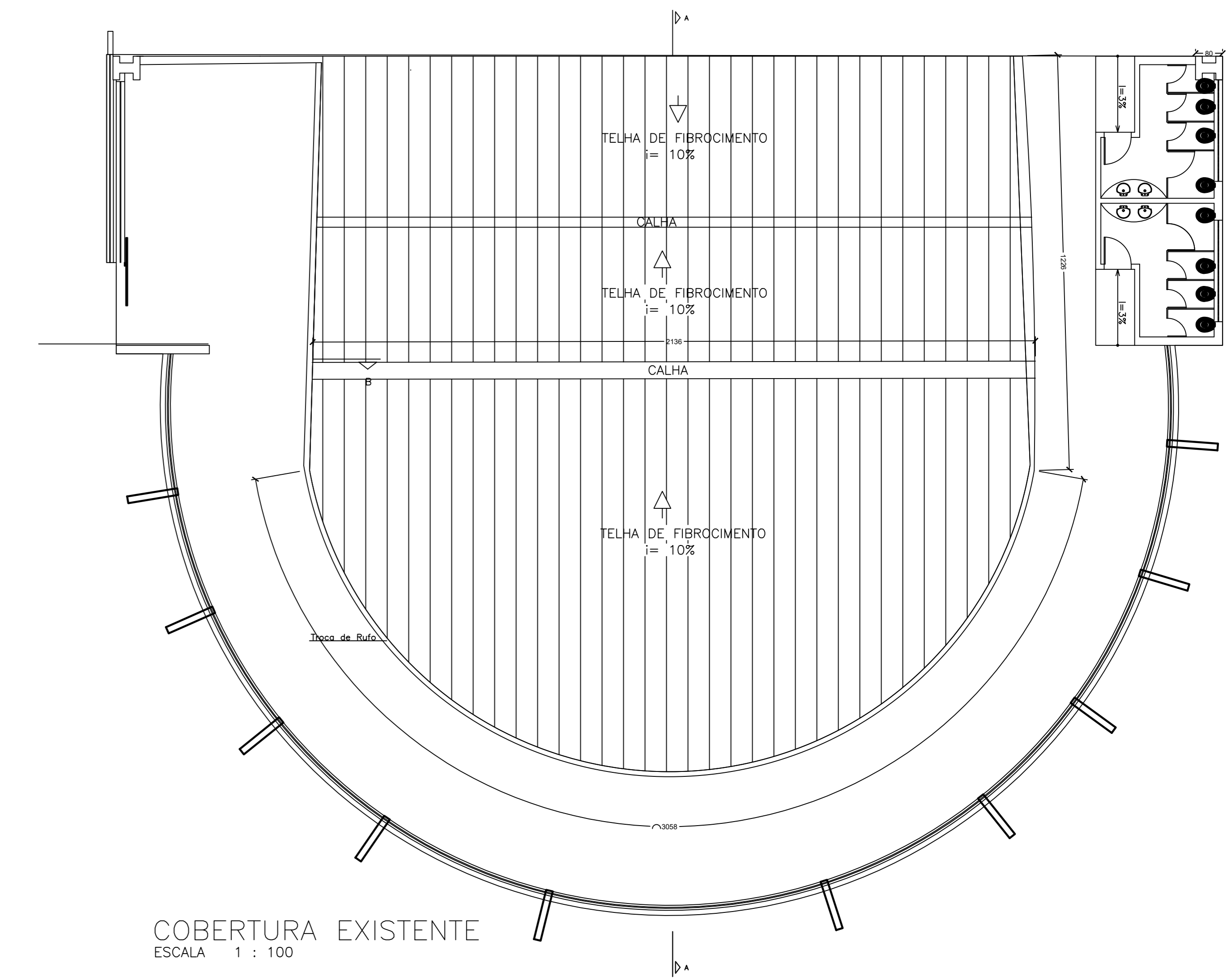

COBERTURA EXISTENTE  
ESCALA 1 : 100

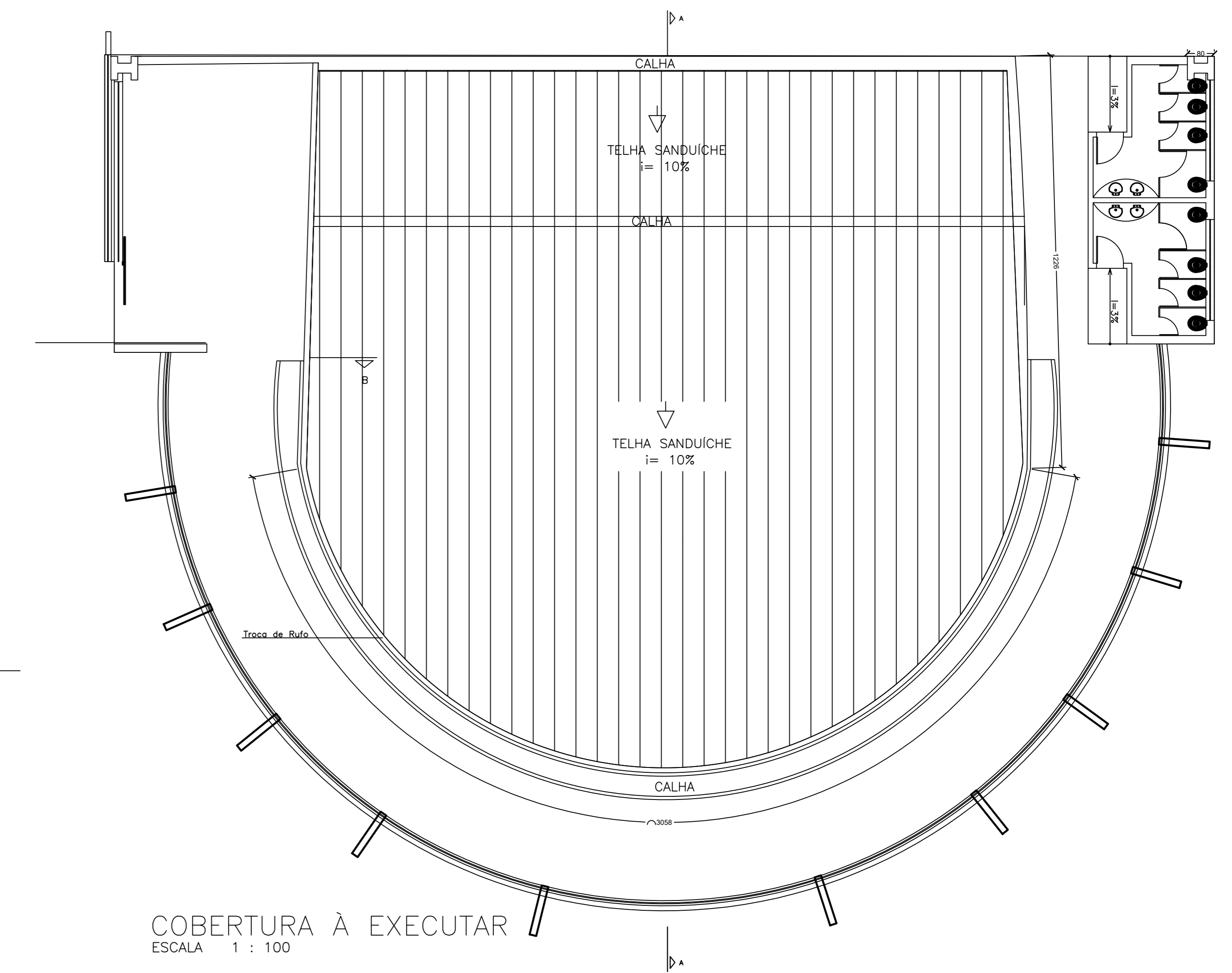

COBERTURA À EXECUTAR  
ESCALA 1 : 100

QUADRO DE ÁREAS	
COBERTURA	391,00 m <sup>2</sup>
FORRO	300m <sup>2</sup>
PALCO	66,95m <sup>2</sup>
POLTRONAS	175,45m <sup>2</sup>

PREFEITURA MUNICIPAL DE MURIAÉ			
SECRETARIA DE OBRAS / FUNDAÇÃO DE CULTURA E ARTES DE MURIAÉ			
OBRA: REFORMA E IMPLANTAÇÃO			
LOCAL: TEATRO ZACCARIA MARQUES – RODoviÁRIA			
DESCRIÇÃO: FACHADAS, COBERTURA E PLANTA DE SITUAÇÃO			
PREFEITO		DIRETORA GERAL DA FUNDAÇÃO	
MARCOS GUARINDO DE OLIVEIRA		WANIA BITTENCOURT MUAHAD	
AUTOR DO PROJETO: LUIZ GUSTAVO LORETE PEREIRA ARQUITETO E URBANISTA CREA Nº 82843-8			
DESENHO	DATA	ESCALA	FRENCHA
GUSTAVO	NOV/23	INDICADA	02/02