

LAYOUT - 1º PAVIMENTO
UBS TIPO 1 - 1 LOTE - ACLIVE/PLANO
ESCALA 1/75

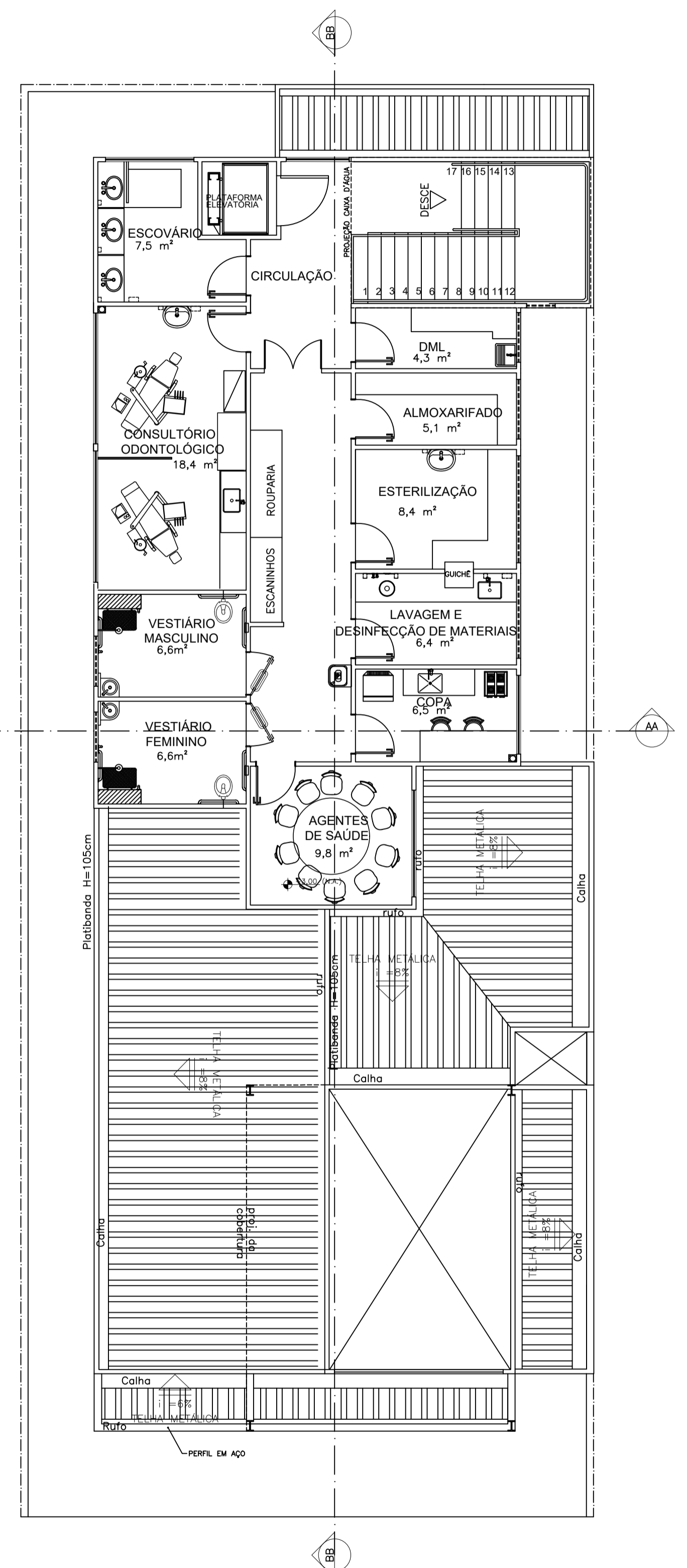

LAYOUT - 2º PAVIMENTO
UBS TIPO 1 - 1 LOTE - ACLIVE/PLANO
ESCALA 1/75

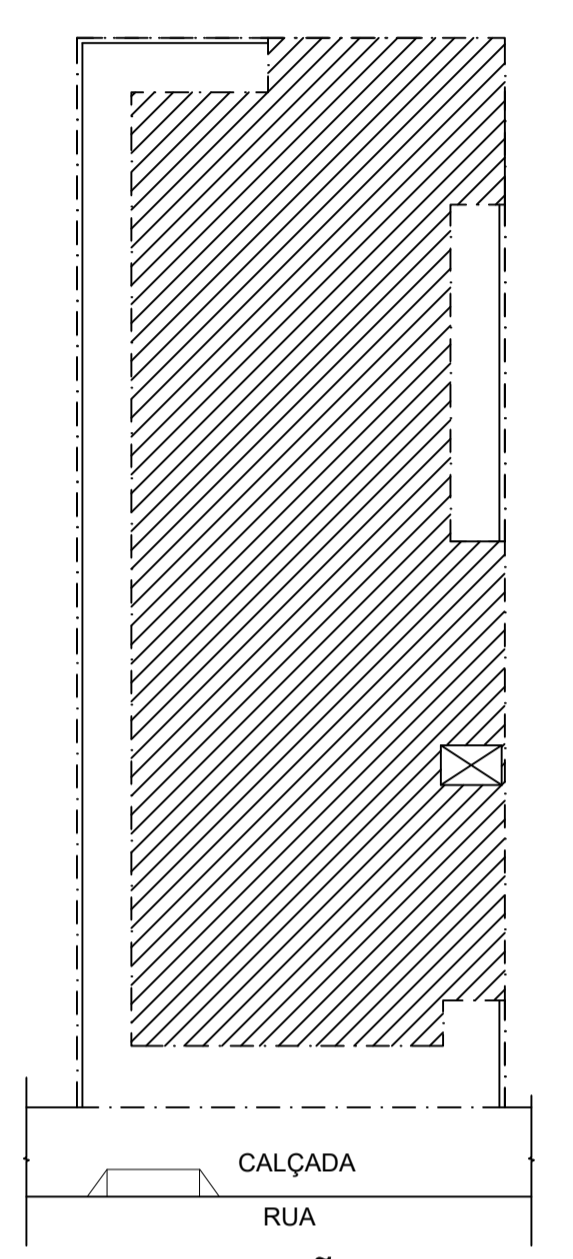

IMPLANTAÇÃO
UBS TIPO 1 - 1 LOTE - ACLIVE
ESCALA 1/200
LOTE - ÁREA CONSIDERADA: 360m²
ÁREA TOTAL CONSTRUÍDA: 400.93m²

	PREFEITURA MUNICIPAL DE MURIAÉ SECRETARIA DE OBRAS PÚBLICAS	
	ARQUITETÔNICO PLANTAS	
PREFEITURA DE MURIAÉ / CNPJ: 17.847.981/0001-76 PREFEITO MARCOS GUARINO DE OLIVEIRA	DESCRIÇÃO: PROJETO UBS MINAS - PROJETO MODELO TIPO T1A - ACLIVE	
SECRETARIA DE OBRAS PÚBLICAS: JORGE FERES FILHO	LOCAL: DISTRITO VERMELHO - MURIAÉ - MG	ETAPA: PROJETO EXECUTIVO
R.T. PROJETO: RENATO STOUER MARTINS ENR. CIVIL CREA-MG 33029	ESC. INDICADAS	FOLHA: 01 05