

QUANTITATIVO - ESGOTO SANITÁRIO	
TUBULAÇÃO PVC Ø40	1,54 MLINEAR
TUBULAÇÃO PVC Ø50	113,05 MLINEAR
TUBULAÇÃO PVC Ø75	65,00 MLINEAR
TUBULAÇÃO PVC Ø100	69,90 MLINEAR
TUBULAÇÃO PVC Ø150	40,58 MLINEAR
CAIXA DE INSPEÇÃO ESGOTO	05 UN
CAIXA DE GORDURA OU ESPUMA	01 UN
CAIXA DE GORDURA P.V.C.	04 UN
CAIXA SIFONADA Ø150	33 UN
TERMINAL DE VENTILAÇÃO Ø50	02 UN
TERMINAL DE VENTILAÇÃO Ø75	03 UN

OS DIÂMETROS DOS TUBOS DE PCV DEVEM SER CONVERTIDOS SEGUNDO TABELA ABAIXO:

Ø EM MILÍMETRO	Ø EM POLEGADA
20	1/2"
25	3/4"
32	1"
40	1.1/4"
50	1.1/2"
60	2"
75	2.1/2"

SIMBOLOGIA - ESGOTO SANITÁRIO

	TUBO ESGOTO PRIMÁRIO	CS - CAIXA SIFONADA
	TUBO ESGOTO SECUNDÁRIO	EP - ESGOTO PRIMÁRIO
	TUBO ESGOTO GORDURA	ES - ESGOTO SECUNDÁRIO
	TUBO VENTILAÇÃO DE ESGOTO	CI - CAIXA DE INSPEÇÃO
		CG - CAIXA DE GORDURA
		CGP - CAIXA DE GORDURA P.V.C.
		CV - COLUNA DE VENTILAÇÃO

NOTAS

- 1- PARA LOCALIZAÇÃO EXATA DAS LOUÇAS E METAIS, CONSULTAR PROJETO ARQUITETÔNICO.
- 2- AS CANALIZAÇÕES NUNCA SERÃO INTEIRAMENTE HORIZONTAIS, DEVENDO APRESENTAR DECLIVIDADE MÍNIMA DE 0,1% NO SENTIDO DE ESCOAMENTO.
- 3- PARA AS TUBULAÇÕES DE ESGOTO UTILIZAR COMO DECLIVIDADE MÍNIMA OS SEGUINTE VALORES: Ø150mm=0,7% Ø100mm=2% Ø75mm=3% e 50mm=3%
- 4- AS VENTILAÇÕES DEVERÃO EXCEDER A ALTURA DO TELhado EM 30cm. DEVERÁ SER INSTALADO UM "TÊ" COM DIÂMETRO COMPATIVEL NA EXTREMIDADE SUPERIOR DA PRUMADA DE VENTILAÇÃO DE MODO A GARANTIR SUA PROTEÇÃO.
- 5- A LOCALIZAÇÃO DAS CAIXAS E INCLINAÇÕES DA TUBULAÇÕES SE DARÁ EM FUNÇÃO DA IMPLANTAÇÃO E DECLIVIDADE DO TERRENO. OS DETALHES AQUI APRESENTADOS SÃO ORIENTATIVOS.
- 6- PARA LOCALIZAÇÃO EXATA E BITOLA DO PADRÃO DE ÁGUA/HIDROMETRO, CONSULTAR A CONCESSIONÁRIA.
- 7- INSTALAR CURVA 87°30' E INSPEÇÃO EM TODOS OS PÉS DAS PRUMADAS DE ESGOTO PRIMÁRIO.

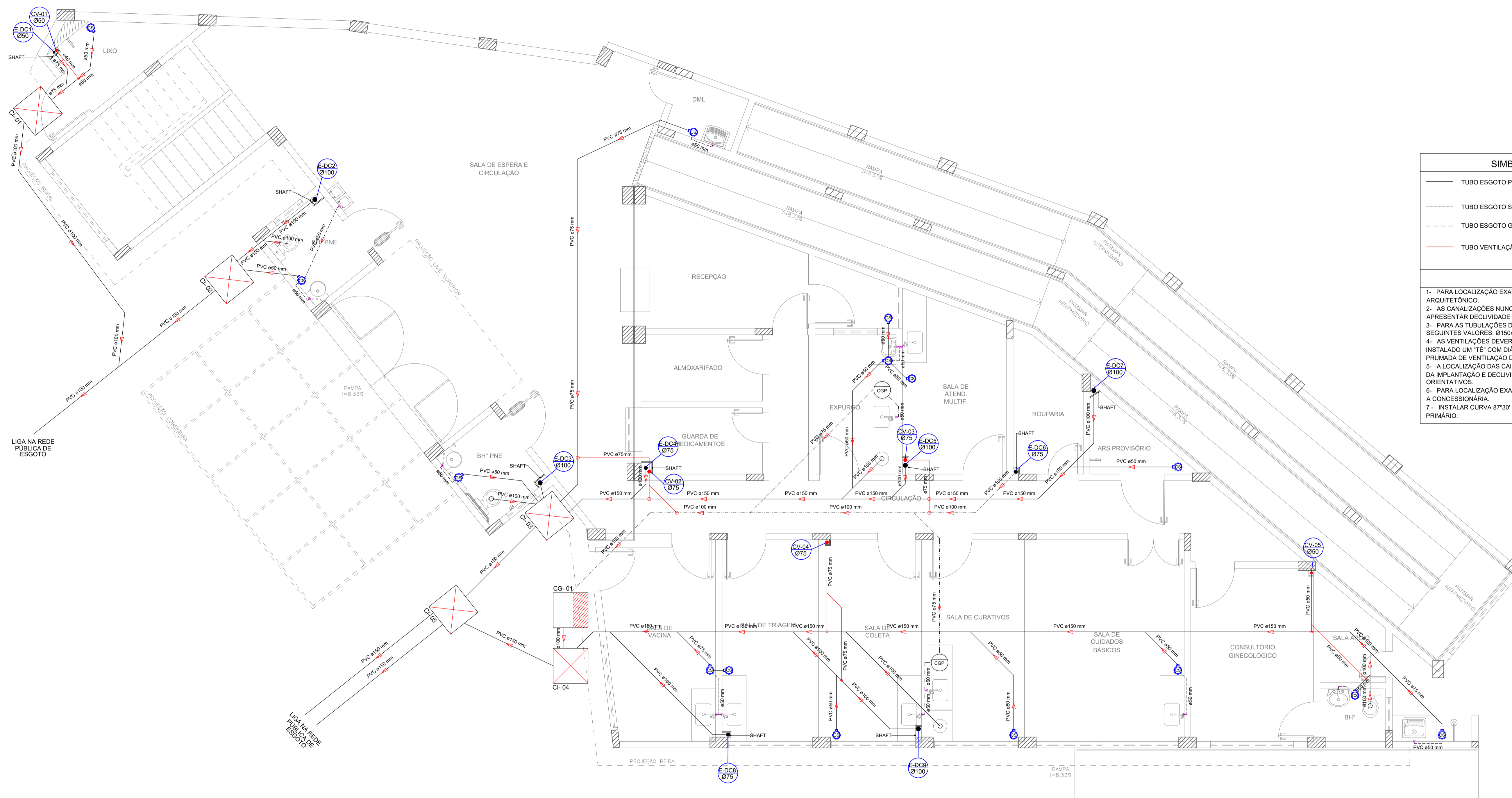

PLANTA BAIXA - PAVIMENTO TÉRREO

esc 1:50



PREFEITURA MUNICIPAL DE MURIAÉ
SECRETARIA DE OBRAS PÚBLICAS

CONSTRUÇÃO DE UNIDADE BÁSICA SAÚDE
BAIRRO INCONFIDÊNCIA

PROJETO DE CONSTRUÇÃO - PROJETO DE INSTALAÇÕES
HIDROSSANITÁRIA - ESGOTO SANITÁRIO - TERREO

PREFEITURA DE MURIAÉ / CNPJ: 17.947.581/0001-76

DESCRIÇÃO:

PROJETO HIDROSSANITÁRIO PARA CONSTRUÇÃO DE UMA UNIDADE BÁSICA DE SAÚDE (UBS) NO BAIRRO INCONFIDÊNCIA, MURIAÉ. ÁREA TOTAL: 692,18 m²
LOCAL: RUA CLAUDIO MARCEL DA COSTA, ESQUINA COM RUA ALVARENGA PEIXOTO - B. INCONFIDÊNCIA - MURIAÉ, MG

Secretaria de Obras Públicas:

Secretário Jorge Féres Filho

ARQUIVO: UBS INCONFIDENCIA HIDROSSANITARIO.DWG

R. T. PROJETO:

ESC: INDICADAS

FOLHA:

Mateus Ribeiro Rabelo
Arquiteto e Urbanista / CAU A196035-0

DATA: NOVEMBRO / 2022

06/10