

PLANTA BAIXA - TÉRREO - PLANTA DE DEMOLIÇÃO
esc 1:50

LEGENDA:
 DEMOLIR
 EXISTENTE

SISTEMA ÚNICO DE SAÚDE DE MINAS GERAIS
 SUPERINTENDÊNCIA DE VIGILÂNCIA SANITÁRIA
 DIRETORIA DE VIGILÂNCIA EM ESTRUTURA FÍSICA
 Projeto com aprovação vinculada aos termos do
 PARECER TÉCNICO Nº 326/20 de 10/10/2020
 Arq. Renata França Leão de Almeida MASP 446.151-3
 Diretora de Vigilância em Estrutura Física - SES/MG

 PREFEITURA MUNICIPAL DE MURIAÉ SECRETARIA DE OBRAS PÚBLICAS	
UBS - INCONFIDÊNCIA	
PROJETO DE ARQUITETURA - PLANTAS BAIXAS E SITUAÇÃO	
PREFEITURA DE MURIAÉ / COPU 17.947.981/0001-78 PREFEITO KONSTANTINOS GRAMMATIKOPOULOS SECRETARIA DE OBRAS PÚBLICAS E URBANISMO SECRETÁRIO PAULO MARCOS DE OLIVEIRA	SESSÃO PROJETO ARQUITETÔNICO PARA REFORMA DE UMA UNIDADE BÁSICA DE SAÚDE COM ÁREA TOTAL DE 692,18m² LOCAL: RUA CLAUDIO MANOEL DA COSTA, ESQUINA COM RUA ALVARENGA PERCOTO - B. INCONFIDÊNCIA - MURIAÉ - MG ARQUIVO: UBS INCONFIDENCIA AP03.DWG ESC: REDECADES DATA: 19/03/2020
R. T. PROJETO QUELLEY DE NEERON MAZORCHE ARQUITETA URBANISTA (CAU/MG 47411/1914)	FOLHA: 01/11

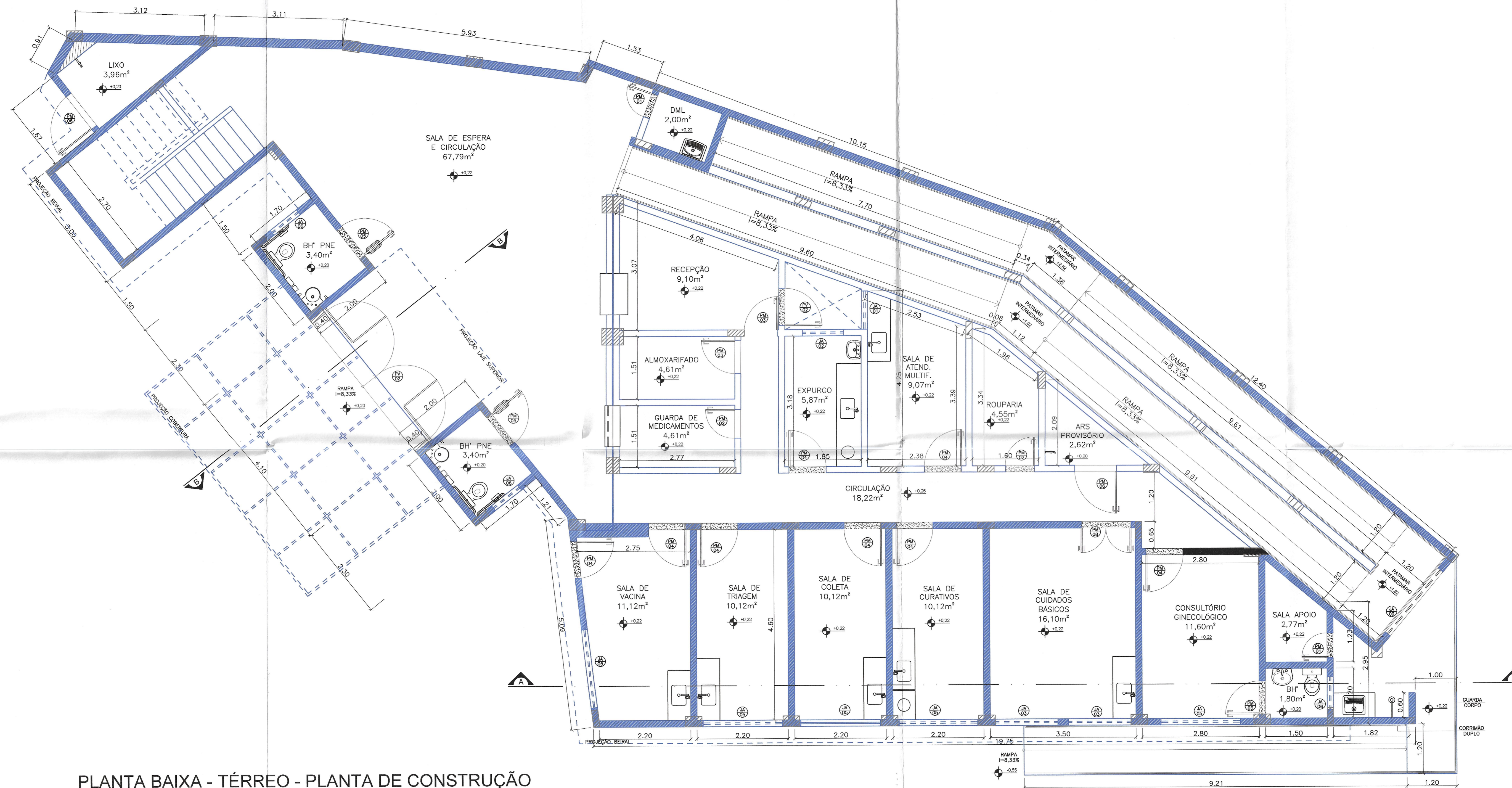

PLANTA BAIXA - TÉRREO - PLANTA DE CONSTRUÇÃO
esc 1:50

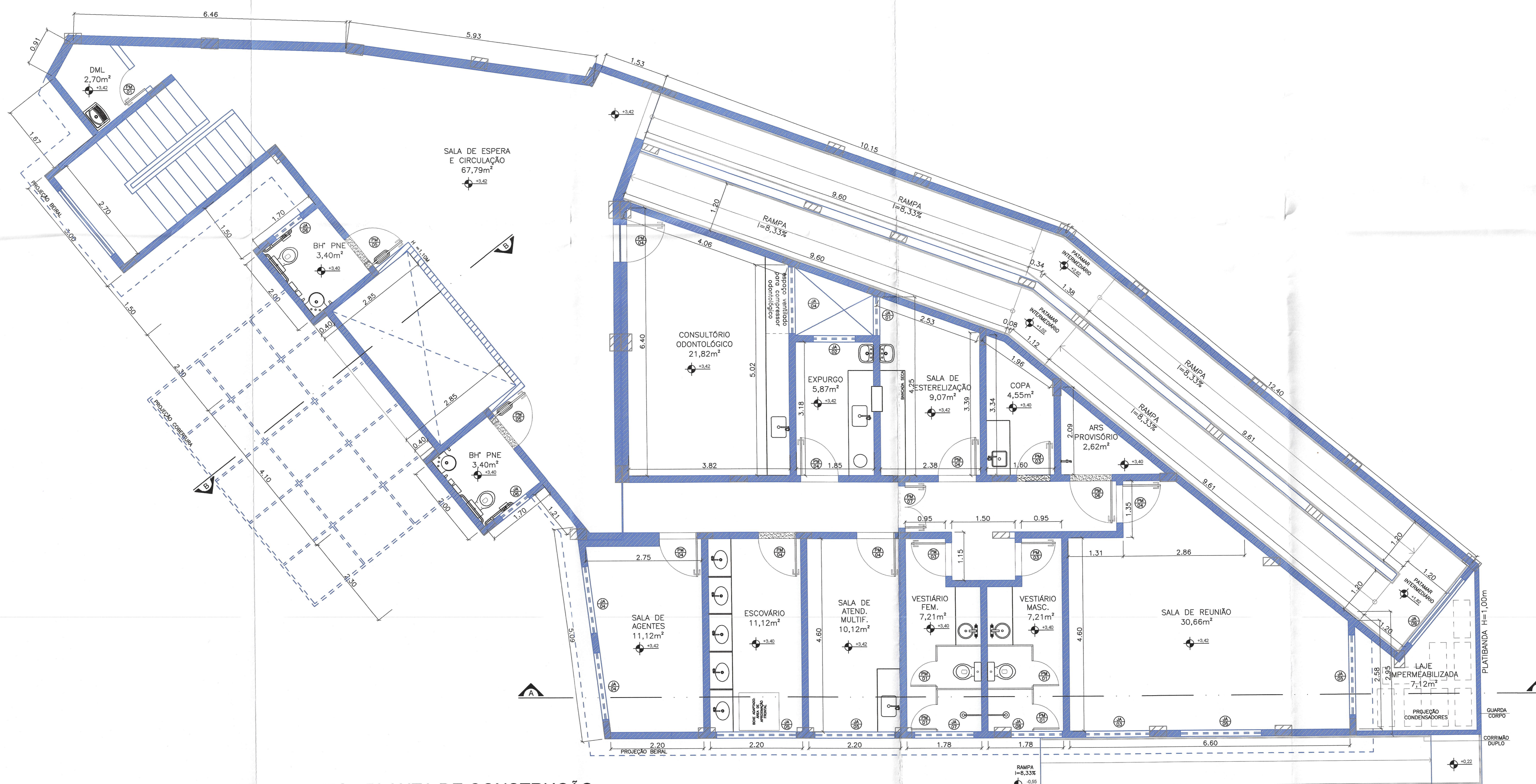

PLANTA BAIXA - 2º PAVIMENTO - PLANTA DE CONSTRUÇÃO
esc 1:50

LEGENDA:

QUADRO DE ESQUADRIA						
MATERIAL	NOMENCLATURA	DIMENSÕES		QUANT.	TIPO	OBSERVAÇÕES
ALUMÍNIO	JAC1	90	120	110	02	BASCULANTE
	JAC2	100	120	110	03	BASCULANTE
	JAC3	150	120	110	03	CORRER
	JAC4	180	120	110	03	CORRER
	JAC5	190	120	110	03	CORRER
	JAC6	90	55	175	05	BASCULANTE
	JAC7	140	55	175	01	BASCULANTE
	JAC8	120	55	175	01	BASCULANTE
	JAC9	200	220	158	02	BASCULANTE
MADERA	PM01	60	210	-	04	ABRIR
	PM02	70	210	-	02	ABRIR
	PM03	80	210	-	06	ABRIR
	PM04	90	210	-	15	ABRIR
	PM05	80	210	-	04	ABRIR
	PM06	100	210	-	03	ABRIR
	PM07	100	210	-	01	ABRIR
VIDRO TEMP.	PV01	4.10	210	-	01	ABRIR
	PV02	90	210	-	01	ABRIR

LEGENDA		PISOS	
1	PINTURA LATEX PVA BRANCO GELDO	1	PISO CERÂMICO PEI 4 D-40X40 CM
2	CERÂMICA ESMALTADA 30X30cm		
TETOS			
1	GESSO COM PINTURA LATEX PVA BRANCA PD-2,80		
2	GESSO COM PINTURA LATEX PVA BRANCA PD-2,50		
NOTAS (NT)			
1	COTAS EM METROS		

SISTEMA ÚNICO DE SAÚDE DE MURIAÉ GERAIS
 SUPERINTENDÊNCIA DE VIGILÂNCIA SANITÁRIA
 DIRETORIA DE VIGILÂNCIA EM ESTRUTURA FÍSICA
 Projeto com aprovação vinculada aos termos do
 Parecer Técnico nº 36/2020 de 10/06/2020
 Arq. Renata França Leitão de Almeida /ASP 446.151-3
 Diretora de Vigilância em Estrutura Física - SES/MG



PREFEITURA MUNICIPAL DE MURIAÉ
 SECRETARIA DE OBRAS PÚBLICAS

UBS - INCONFIDÊNCIA

PROJETO DE ARQUITETURA - PLANTAS BAIXAS E SITUAÇÃO

PREFEITURA DE MURIAÉ / CIPM: 17347/581001-76	DESCRIÇÃO:
PREFEITO EDUARDO KONSTANTINOS GRAMMATIKOPOLOS	PROJETO ARQUITETÔNICO PARA REFORMA DE UMA UNIDADE BÁSICA DE SAÚDE COM ÁREA TOTAL DE 800,00m²
SECRETARIA DE OBRAS PÚBLICAS E URBANISMO	LOCAL: RUA OLÁZIO MANOEL DA COSTA, ESCOLA COMUNITÁRIA ALVARÉA FERRETO - B. INCONFIDÊNCIA - MURIAÉ - MG
SECRETARIA DE OBRAS PÚBLICAS	ARQUIVO: UBS INCONFIDÊNCIA APD DWG
R.T. PROJECA	ESC. INDICADAS
SECRETARIA DE OBRAS PÚBLICAS	DATA: 19/09/2020
SECRETARIA DE OBRAS PÚBLICAS	FOLHA: 02/11

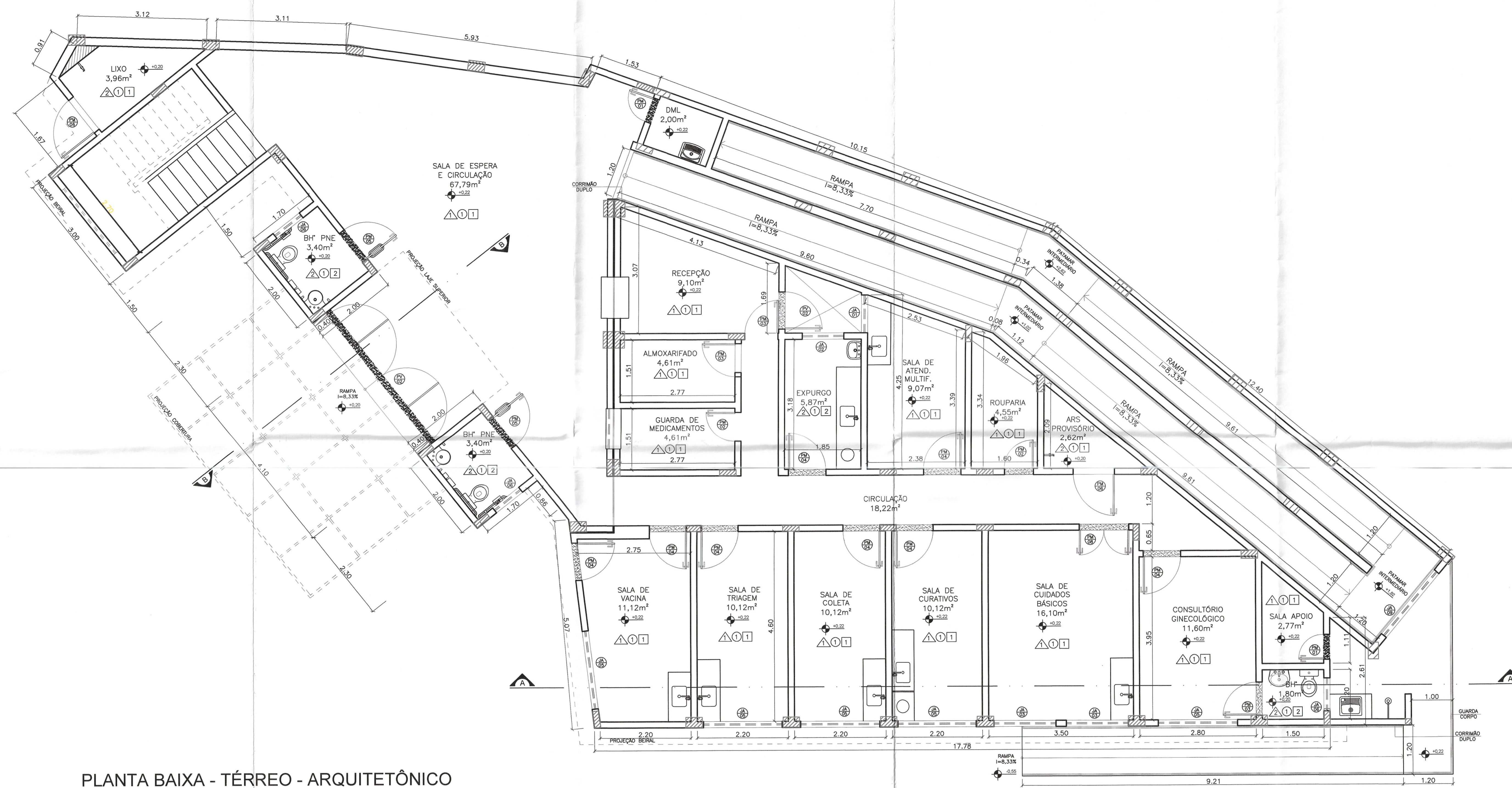

PLANTA BAIXA - TÉRREO - ARQUITETÔNICO
 ÁREA = 332,04m²

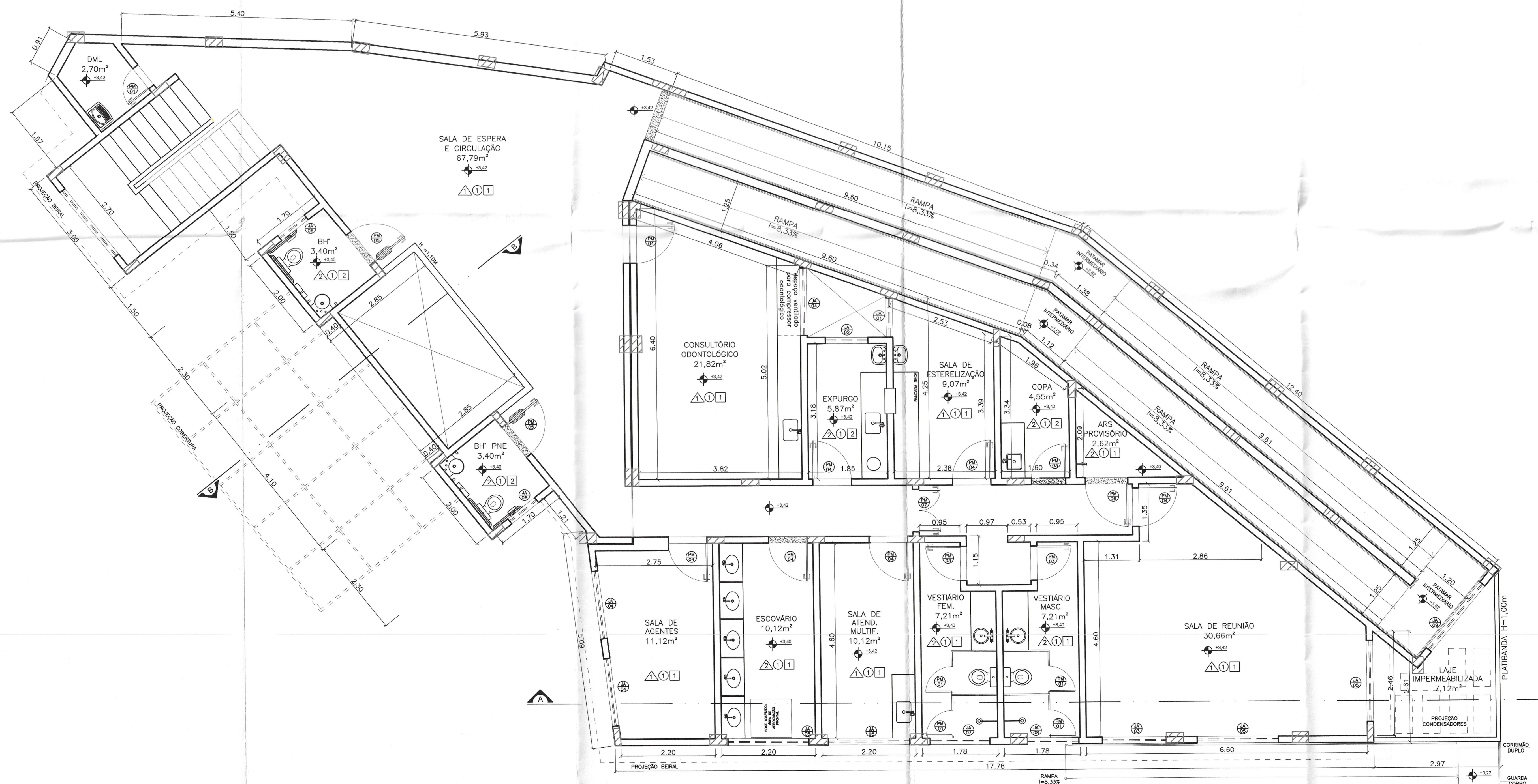

PLANTA BAIXA - 2º PAVIMENTO - ARQUITETÔNICO
 ÁREA = 360,14m²

QUADRO DE ESQUADRIA							
MATERIAL	NOMENCLATURA	LARG.	ALT.	PEIT.	QUANT.	TIPO	OBSERVAÇÕES
ALUMÍNIO	JAB1	90	120	110	02	BASCULANTE	
	JAB2	100	120	110	02	BASCULANTE	
	JAB3	150	120	110	03	CORREIR	
	JAB4	180	120	110	03	CORREIR	
	JAB5	190	120	110	03	CORREIR	
	JAB6	80	80	170	06	BASCULANTE	
	JAB7	140	80	170	01	BASCULANTE	
	JAB8	120	80	170	01	BASCULANTE	
	JAB9	200	220	150	02	BASCULANTE	
MADEIRA	PM01	60	210	-	04	ABRIR	
	PM02	70	210	-	02	ABRIR	
	PM03	80	210	-	06	ABRIR	
	PM04	90	210	-	15	ABRIR	
	PM05	90	210	-	04	ABRIR	P.N.E. BARRAS E CHAPA
	PM06	100	210	-	03	ABRIR	2 FOLHAS
	PM07	100	210	-	01	ABRIR	2 FOLHAS
VIDRO TEMP.	PV01	410	210	-	01	ABRIR	4 FOLHAS, 2 FIXAS E 2 ABERTURA DE 180°
	PV02	90	210	-	01	ABRIR	

LEGENDA	
▲	▲ PAREDES
1	1 PINTURA LATEX PVA BRANCO GELO
2	2 CERÂMICA ESMALTADA 20X20cm
○	○ PISOS
1	1 PISO CERÂMICO PEI 4x40X40 CM
TETOS	
1	1 GESSO COM PINTURA LATEX PVA BRANCA PD-250
2	2 GESSO COM PINTURA LATEX PVA BRANCA PD-250
NOTAS (NT)	
1	1 COTAS EM METROS

SISTEMA ÚNICO DE SAÚDE DE MINAS GERAIS
 SUPERINTENDÊNCIA DE VIGILÂNCIA SANITÁRIA
 DIRETORIA DE VIGILÂNCIA EM ESTRUTURA FÍSICA
 Projeto com aprovação vinculada aos termos do
 PARECER TÉCNICO Nº 2036/202 de 10/10/2020
Renata Franca Latão
 Arq. Renata Franca Latão de Almeida MASP 446.151-3
 Diretora de Vigilância em Estrutura Física - SES/MG



PREFEITURA MUNICIPAL DE MURIAÉ
 SECRETARIA DE OBRAS PÚBLICAS

UBS - INCONFIDÊNCIA

PROJETO DE ARQUITETURA - PLANTAS BAIXAS E SITUAÇÃO

PREFEITURA DE MURIAÉ / CIPF: 179475810001-78	DESCRIÇÃO:
PREFEITO EDUARDO KONSTANTINOS GRAMATKOPOLAKS	PROJETO DE ARQUITETURA PARA REFORMA DE UMA UNIDADE BÁSICA DE SAÚDE COM ÁREA TOTAL DE 69,00m²
SECRETARIA DE OBRAS PÚBLICAS E URBANISMO:	LOCAL:
SECRETÁRIO CARLOS MÁRIO DE OLIVEIRA	RUA OLÍMPIO MARINHO DA COSTA, ESQUINA COM RUA ALVARENGA PEREIRA - B. INCONFIDÊNCIA - MURIAÉ - MG
	ARQUIVO:
	UBS INCONFIDÊNCIA APIS 02/03
N.º PROJETO:	ESQ. INDICADAS:
005114-118/001138-00 DE OBRAS PÚBLICAS E URBANISMO / CAD. Nº 141131-4	03/11
	DATA: 19/02/2022

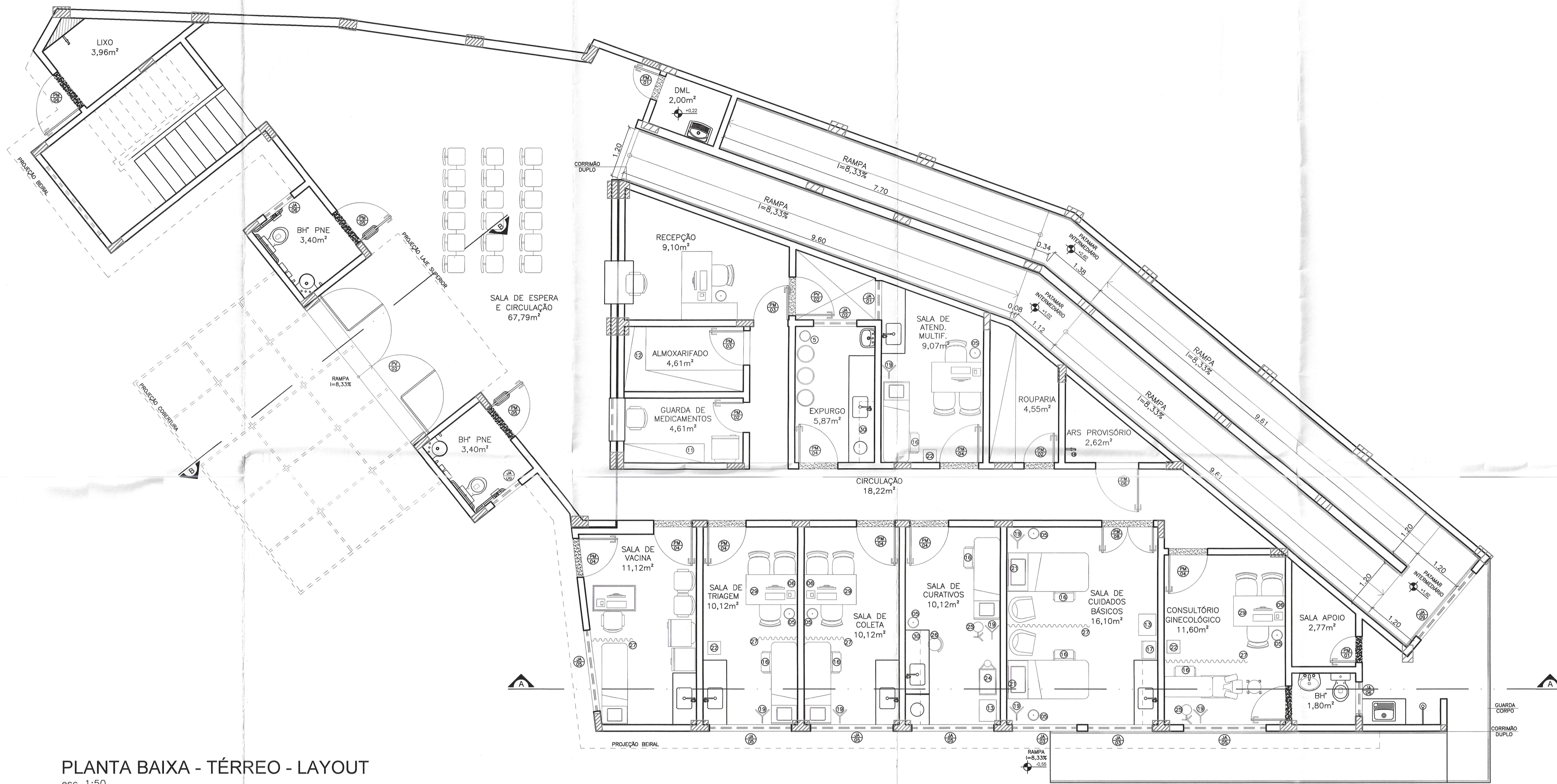

PLANTA BAIXA - TÉRREO - LAYOUT
esc 1:50

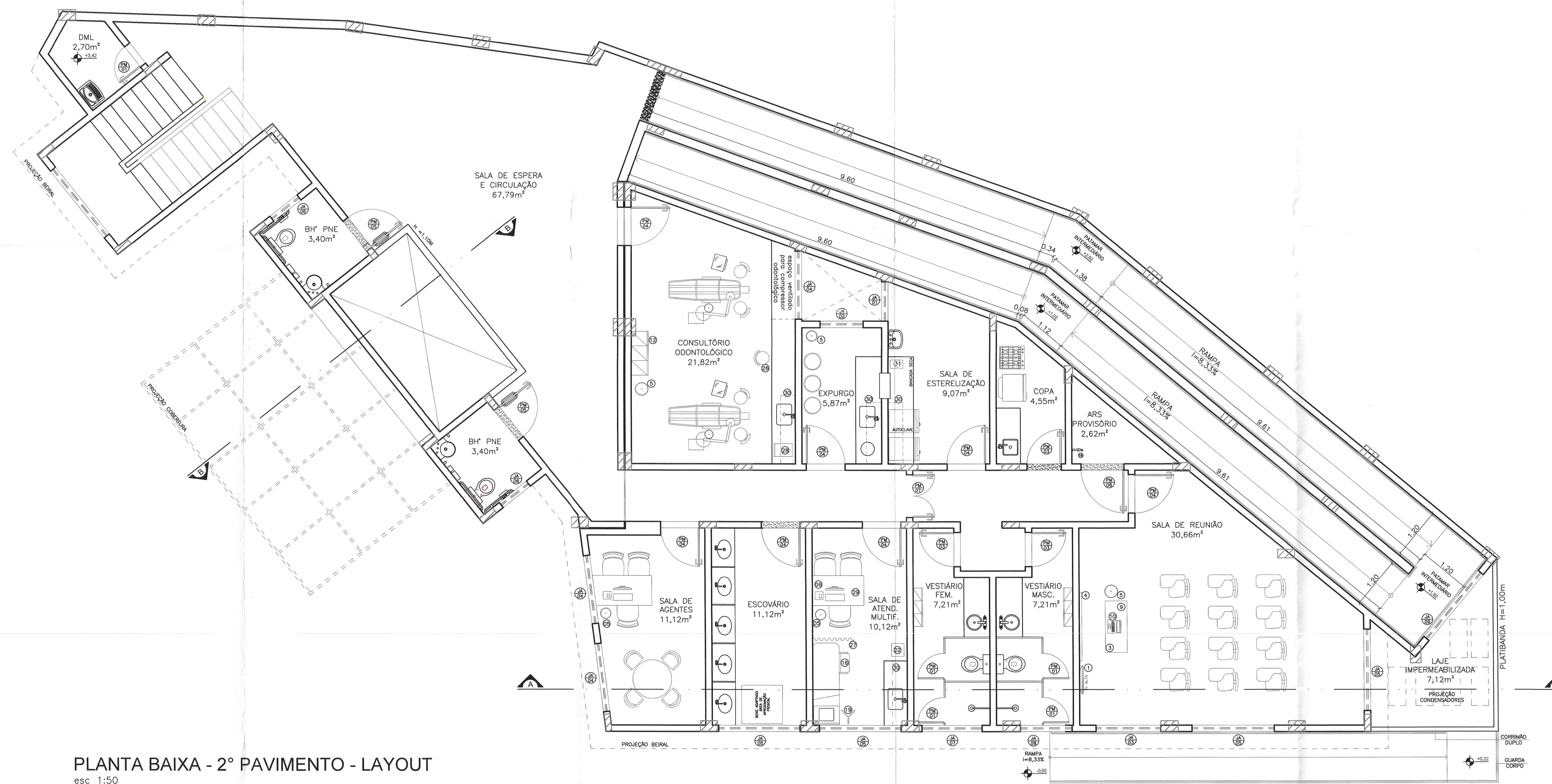

PLANTA BAIXA - 2º PAVIMENTO - LAYOUT
esc 1:50

Legenda Mobiliário

- | | |
|-----------------------------|-----------------------------|
| 1 TELEVISÃO | 17 ARMÁRIO VITRINE |
| 2 DVD | 18 BRAÇADEIRA PARA MEDIÇÃO |
| 3 MESA (1,20x0,50) | 19 SUPORTE DE SORO |
| 4 QUADRO BRANCO NA PAREDE | 20 CENTRÍFUGA |
| 5 BALDE DE LIXO | 21 RÉGUA DE GASES |
| 6 IMPRESSORA NA MESA | 22 BALANÇA ADULTA |
| 7 QUADRO DE AVISO NA PAREDE | 23 BALANÇA PEDIÁTRICA |
| 8 CADEIRA DE RODAS | 24 CARRO DE CURATIVOS |
| 9 PROJETOR DE MULTIMÍDIA | 25 FOCO DE LUZ |
| 10 NOTEBOOK | 26 BANQUETA GIRATÓRIA/MOCHO |
| 11 ESTANTE COM PRATELEIRAS | 27 BIOMBO |
| 12 ARMÁRIO | 28 AUTOCLAVE |
| 13 MESA AUXILIAR | 29 NEGATOSCÓPIO |
| 14 ARQUIVO | 30 ARMÁRIO SUSPENSO |
| 15 BALDE | 31 SELADORA |
| 16 ESCADA COM DOIS DEGRAUS | 32 CARRINHO DE LIMPEZA |

SISTEMA ÚNICO DE SAÚDE DE MINAS GERAIS
SUPERINTENDÊNCIA DE VIGILÂNCIA SANITÁRIA
DIRETORIA DE VIGILÂNCIA EM ESTRUTURA FÍSICA
Projeto com aprovação vinculada aos termos do
PARECER TÉCNICO Nº 286/2002 DE 16/06/2002
Renata Franca Leite de Almeida
Arq. Renata Franca Leite de Almeida - RASP 446.151-3
Diretora de Vigilância em Estrutura Física - SES/MG

PREFEITURA MUNICIPAL DE MURIAÉ
SECRETARIA DE OBRAS PÚBLICAS

UBS - INCONFIDÊNCIA
PROJETO DE ARQUITETURA - PLANTAS BAIXAS E SITUAÇÃO

PREFEITURA DE MURIAÉ - (O.P.U.) 1734750/0001-78	DESCRIÇÃO:
PREFEITO CARNEIRO KORNATHINOS GRAMMATIKOPoulos	PROJETO ARQUITETÔNICO PARA REFORMA DE UMA UNIDADE BÁSICA DE SAÚDE COM ATIVIDADE FÍSICA
SECRETARIA DE OBRAS PÚBLICAS E URBANISMO	LOCAL: RUA QUAIÇÓ MARCEL DA COSTA, ESCOLA COM RUA ALVARENGA FERREI, B. INCONFIDÊNCIA - MURIAÉ - MG
SECRETARIA CARLOS MARCO DE OLIVEIRA	ARQUIVO: UBS INCONFIDÊNCIA PROJ.UBS
R.T. PROJETO:	ESC. INDICADAS
OSELLE MOURICI MAZORCHÉ ARQUITETA E URBANISTA - CAUP 4.141.931-4	DATA: 19/05/2020
	FOLHA: 04/11

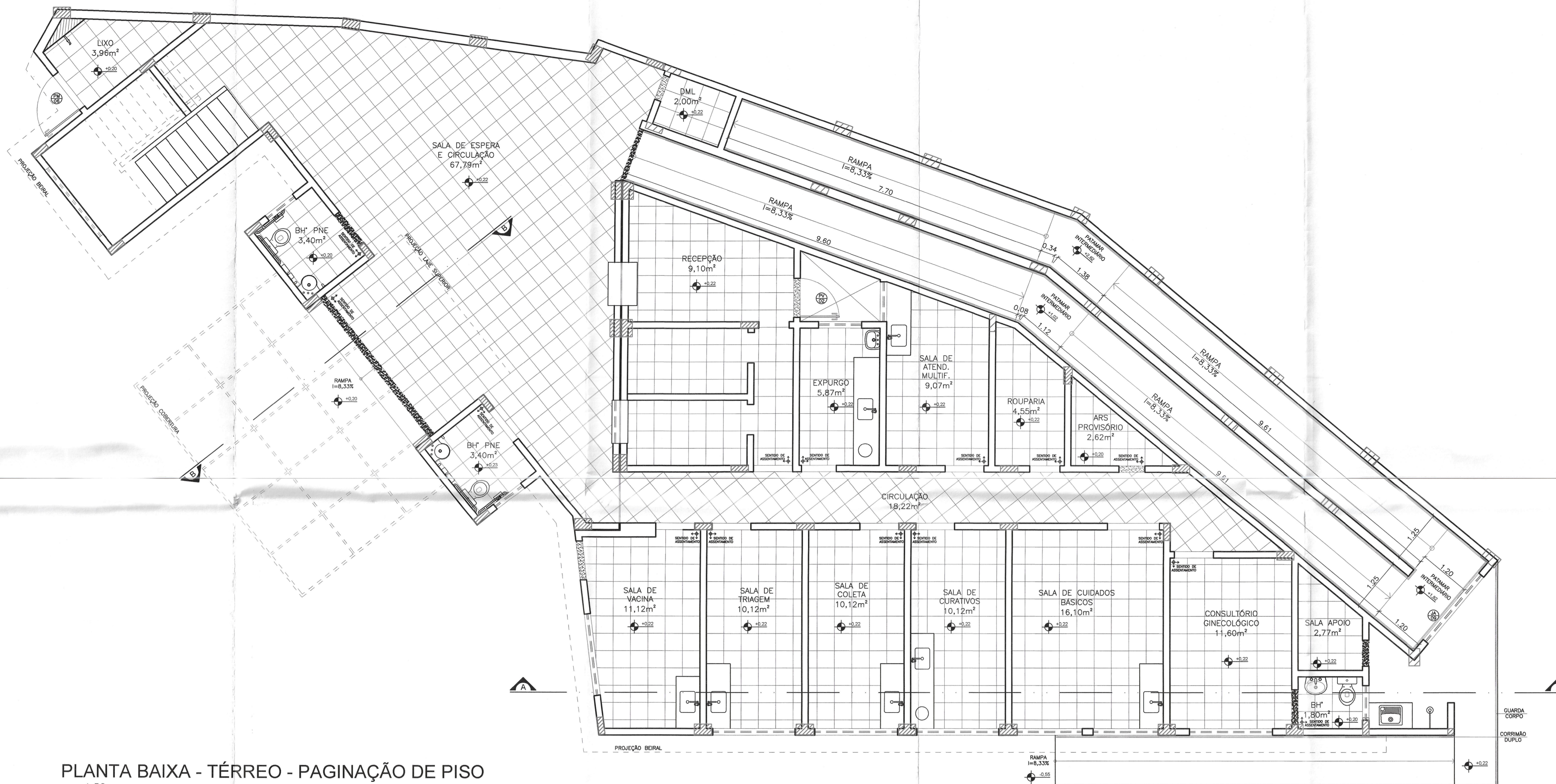

PLANTA BAIXA - TÉRREO - PAGINAÇÃO DE PISO
esc 1:50

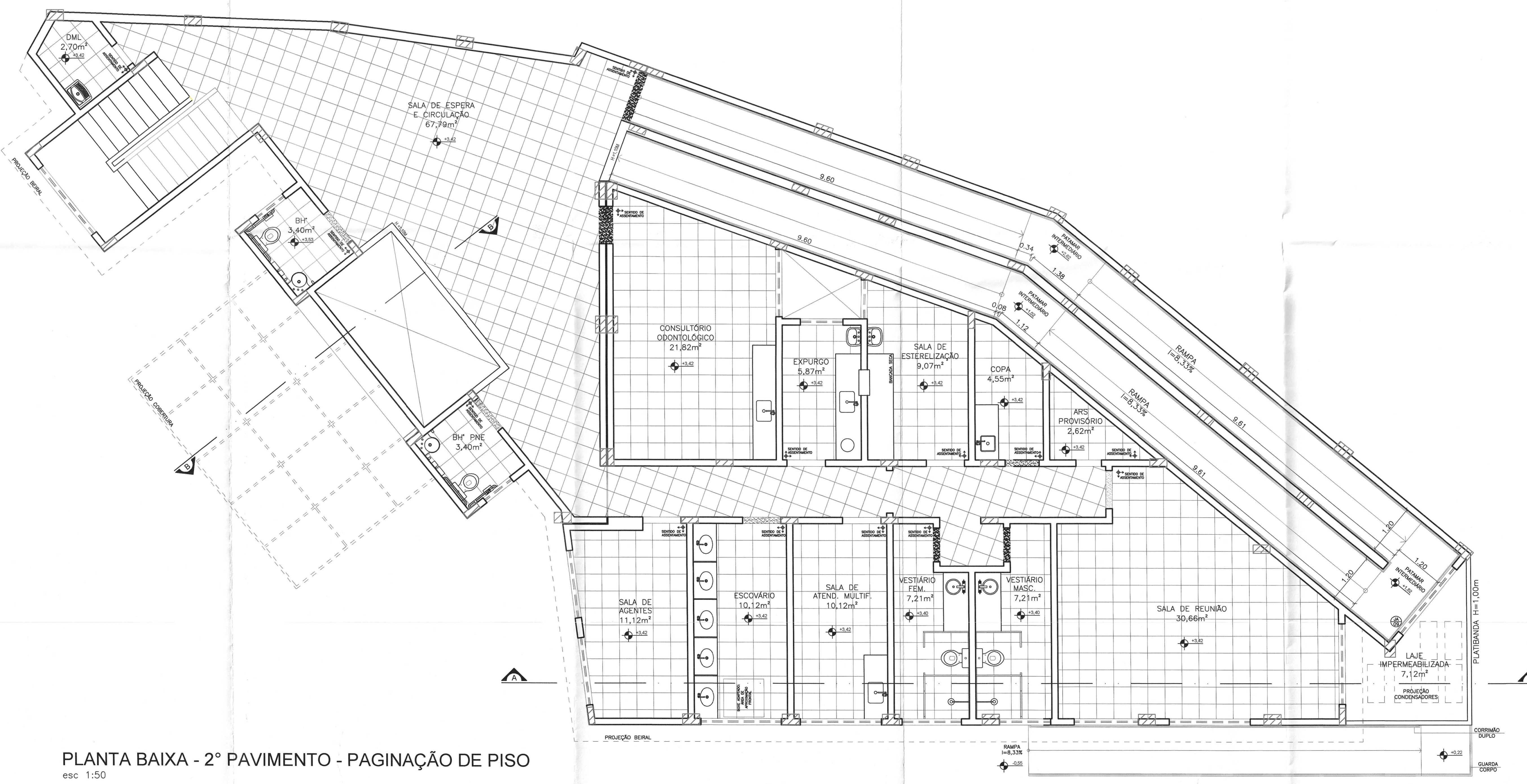

PLANTA BAIXA - 2º PAVIMENTO - PAGINAÇÃO DE PISO
esc 1:50

QUADRO DE ESQUADRIA							
MATERIAL	NOMENCLATURA	LARG.	ALT.	PEIT.	QUANT.	TIPO	OBSERVAÇÕES
ALUMÍNIO	JA01	90	120	110	02	BASCULANTE	
	JA02	100	120	110	02	BASCULANTE	
	JA03	150	120	110	03	CORRER	
	JA04	150	120	110	03	CORRER	
	JA05	150	120	110	09	CORRER	
	JA06	80	95	175	08	BASCULANTE	
	JA07	140	95	175	01	BASCULANTE	
	JA08	120	95	175	01	BASCULANTE	
	JA09	200	220	150	02	BASCULANTE	
MADEIRA	PM01	80	210	-	04	ABRIR	
	PM02	70	210	-	02	ABRIR	
	PM03	80	210	-	05	ABRIR	
	PM04	90	210	-	15	ABRIR	
	PM05	90	210	-	04	ABRIR	P.N.E. BARRAS E CHAPA
	PM06	100	210	-	03	ABRIR	
	PM07	100	210	-	01	ABRIR	2 FOLHAS
	PM08	120	210	-	01	ABRIR	2 FOLHAS
VIDRO TEMP.	PV01	410	210	-	01	ABRIR	4 FOLHAS, 2 FIXAS E 2 ABERTURA DE 180°
	PV02	90	210	-	01	ABRIR	

LEGENDA		PISOS	
△	PAREDES	○	PISOS
1	PINTURA LATEX PVA BRANCO GELCO	1	PISO CERÂMICO PEI 4 D=40X40 CM
2	CERÂMICA ESMALTADA 20X20cm		
TETOS			
1	GEISO COM PINTURA LATEX PVA BRANCA PD=2,00		
2	GEISO COM PINTURA LATEX PVA BRANCA PD=2,50		
NOTAS (NT)			
1 COTAS EM METROS			

SISTEMA ÚNICO DE SAÚDE DE MINAS GERAIS
SUPERINTENDÊNCIA DE VIGILÂNCIA SANITÁRIA
DIRETORIA DE VIGILÂNCIA EM ESTRUTURA FÍSICA
Projeto com aprovação vinculada aos termos do
PARECER TÉCNICO Nº 336/2010, DE 10/10/2010
Arq. Rosalva França Leitão de Almeida MASP 446.151-3
Diretora de Vigilância em Estrutura Física - SES/MG

PREFEITURA MUNICIPAL DE MURIAÉ
SECRETARIA DE OBRAS PÚBLICAS

UBS - INCONFIDÊNCIA

PROJETO DE ARQUITETURA - PLANTAS BAIXAS E SITUAÇÃO

PREFEITURA DE MURIAÉ / CNPJ: 17.947.891/0001-79	DESCRIÇÃO
PREFEITO IOMAR KONETANTINOS GRAMATKOPoulos	PROJETO ARQUITETÔNICO PARA REFORMA DE UMA UNIDADE BÁSICA DE SAÚDE COM ÁREA TOTAL DE 882,18m²
SECRETARIA DE OBRAS PÚBLICAS E URBANISMO	LOCAL: RUA CLAUDIO MANOEL DA COSTA, ESQUINA COM RUA ALVARÉZCA PEREIRA - B. INCONFIDÊNCIA - MURIAÉ - MG
SECRETÁRIO PAULO MARCO DE OLIVEIRA	ARQUIVO: UBS INCONFIDÊNCIA AP03.DWG
R. T. PROJETO:	ESQ: INICIADAS
OSÉLLE MELO DOS SANTOS ARQUITETA E URBANISTA (CAU/SP 441191/4)	DATA: 19/03/2020
	FOLHA: 05/11

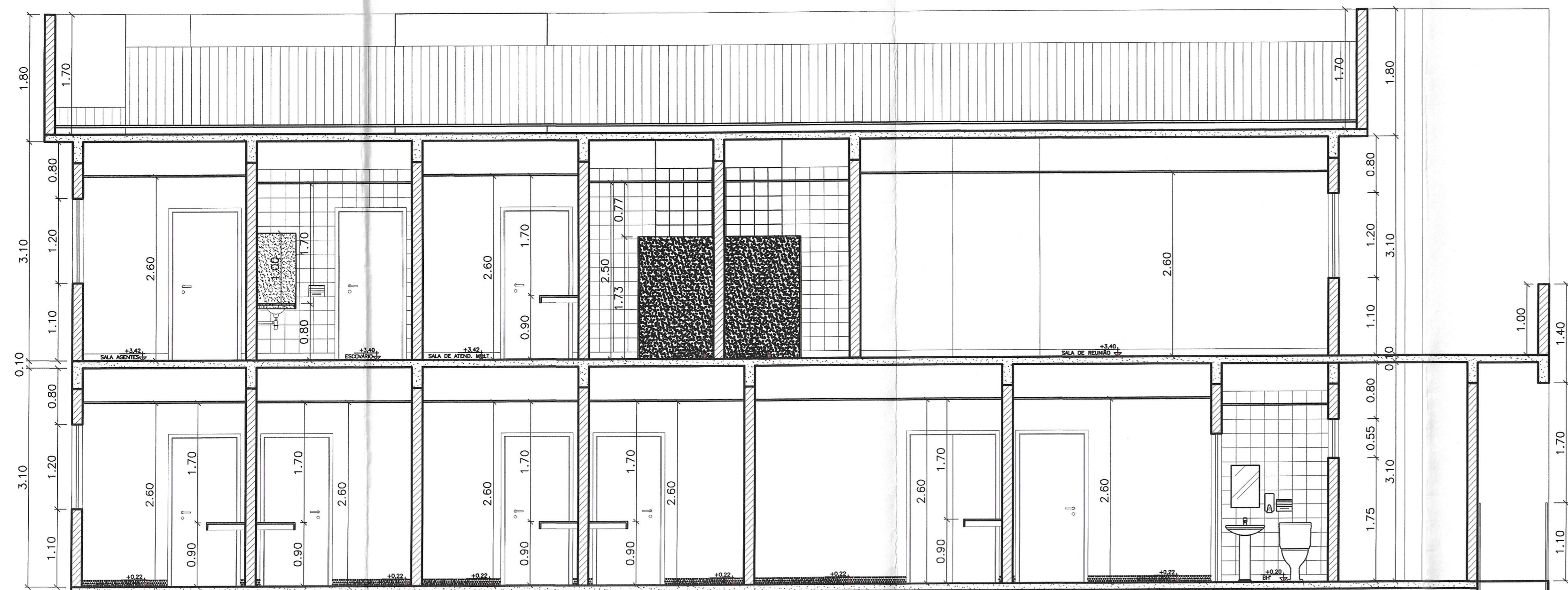

CORTE AA
esc 1:50

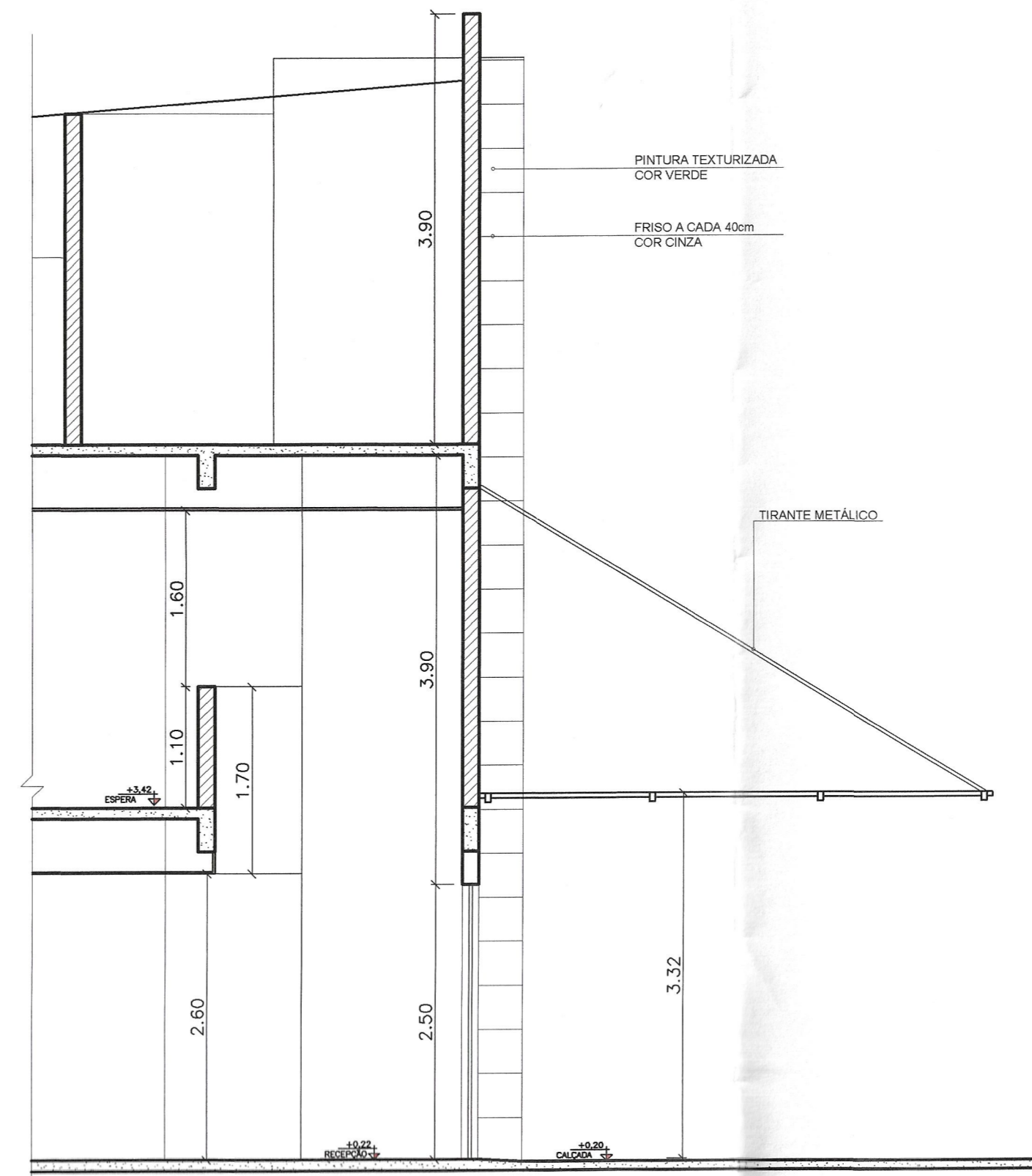

CORTE BB
esc 1:50

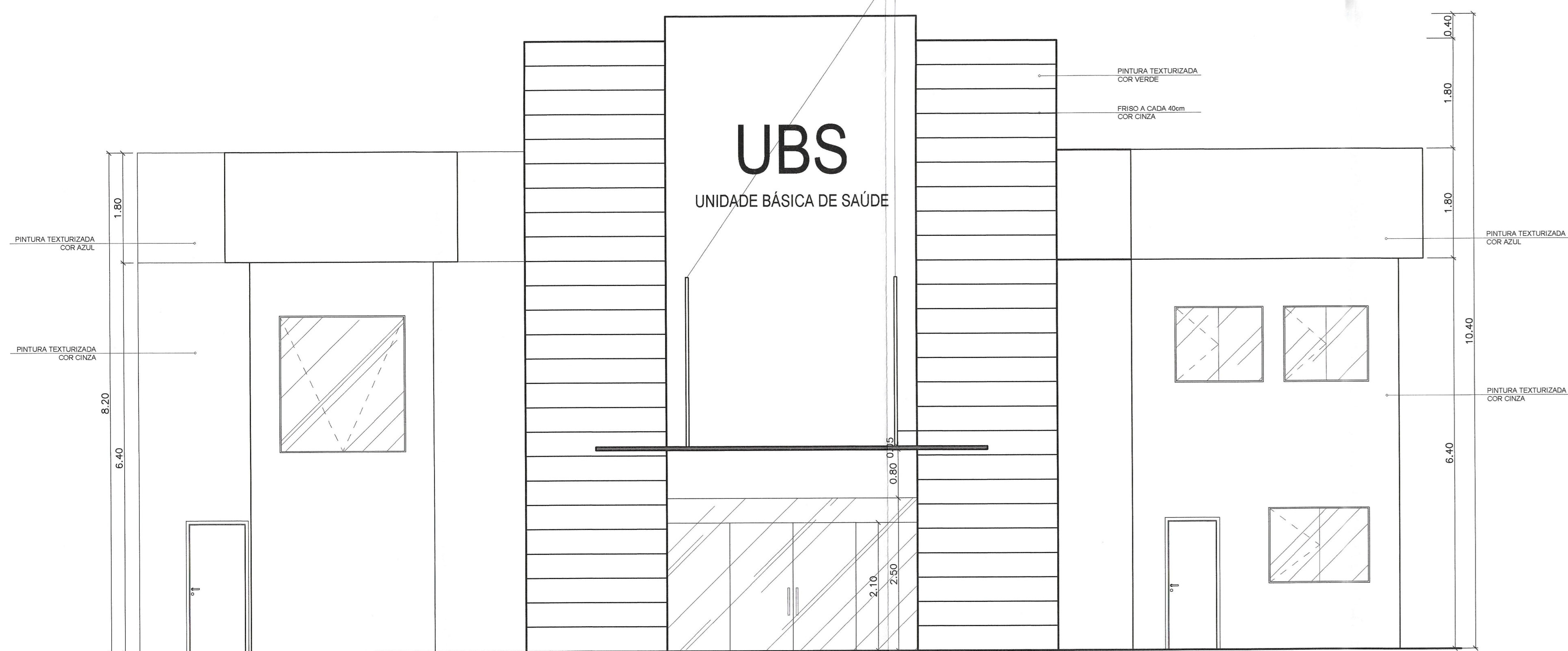

ELEVÇÃO - FACHADA PRINCIPAL
esc 1:50

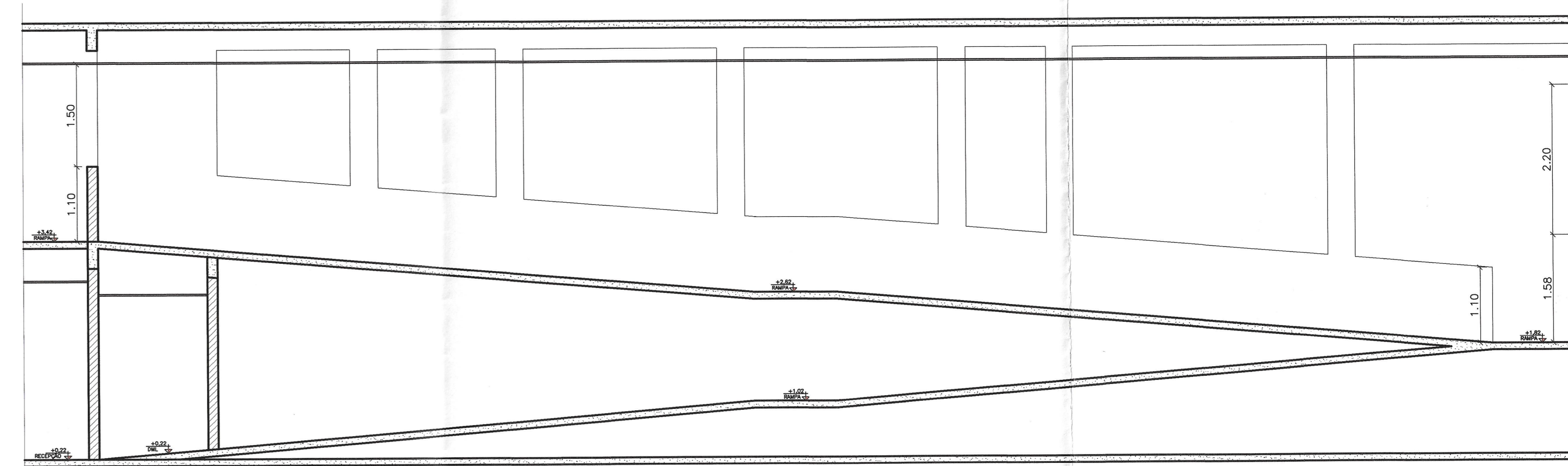

DETALHE RAMPA
esc 1:50

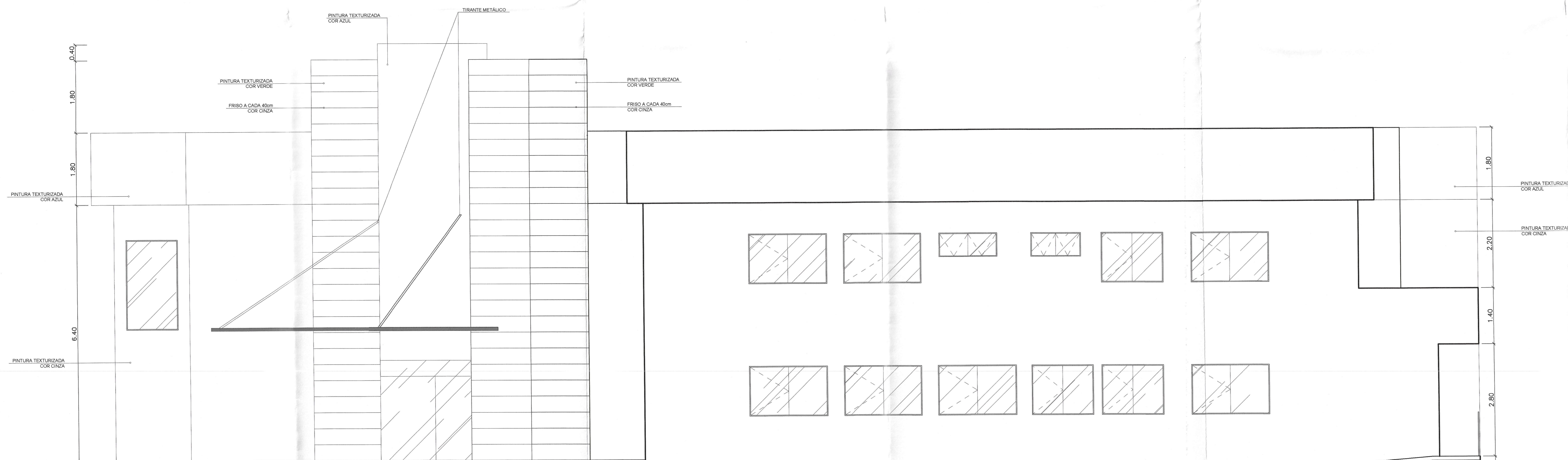

ELEVÇÃO - FACHADA LATERAL DIREITA
esc 1:50

SISTEMA ÚNICO DE SAÚDE DE MINAS GERAIS
SUPERINTENDÊNCIA DE VIGILÂNCIA SANITÁRIA
DIRETORIA DE VIGILÂNCIA EM ESTRUTURA FÍSICA
Projeto com aprovação vinculada aos termos do
PARECER TÉCNICO Nº 336/20 DE 10/06/2020
Renata Françoise Leão Almeida
Arq. Renata Françoise Leão Almeida - MASP 446.151-3
Diretora de Vigilância em Estrutura Física - SES/MG



PREFEITURA MUNICIPAL DE MURIAÉ
SECRETARIA DE OBRAS PÚBLICAS

UBS - INCONFIDÊNCIA

PREFEITURA DE MURIAÉ / CNPJ: 17.947.581/0001-76

SECRETARIA DE OBRAS PÚBLICAS E URBANISMO

R. T. PRUDENTE

SECRETARIA DE OBRAS PÚBLICAS E URBANISMO

SECRETARIA DE OBRAS PÚBLICAS E URBANISMO

SECRETARIA DE OBRAS PÚBLICAS E URBANISMO

PROJETO DE ARQUITETURA - PLANTAS BAIXAS E SITUAÇÃO

DESCRIÇÃO: PROJETO ARQUITETÔNICO PARA REFORMA DE UMA UNIDADE BÁSICA DE SAÚDE COM ÁREA TOTAL DE 692,18m²

LOCAL: RUA CLAUDIO MARCEL DA COSTA, ESQUINA COM RUA ALVAREZ PEREIRA - B. INCONFIDÊNCIA - MURIAÉ - MG

ARQUIVO: UBS - INCONFIDÊNCIA - PROJ.DWG

ESQ. INDICADAS

DATA: 19/05/2020

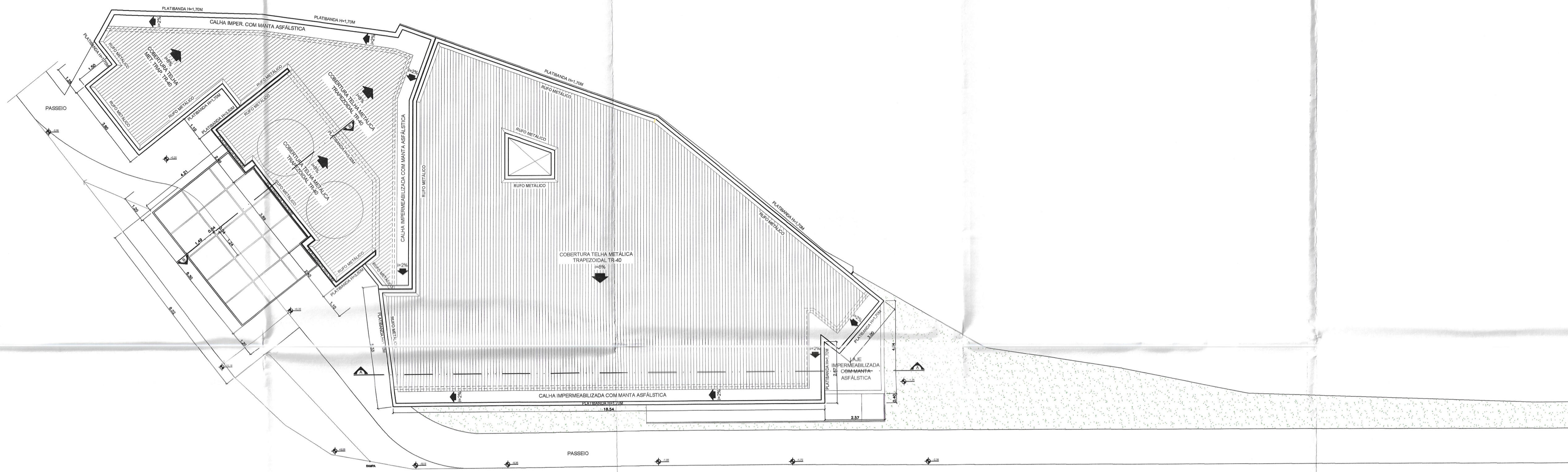

PLANTA DE IMPLANTAÇÃO E COBERTURA
esc 1:100



PLANTA DE SITUAÇÃO
esc 1:1000

SISTEMA ÚNICO DE SAÚDE DE MINAS GERAIS
SUPERINTENDÊNCIA DE VIGILÂNCIA SANITÁRIA
DIRETORIA DE VIGILÂNCIA EM ESTRUTURA FÍSICA
Projeto com aprovação vinculada aos termos do
PARECER TÉCNICO Nº 036/2022 DE 30/06/2022
Rita Inês Nogueira
Arq. Renata França Leitão de Almeida MASP 446.151-3
Diretora de Vigilância em Estrutura Física - SES/MG

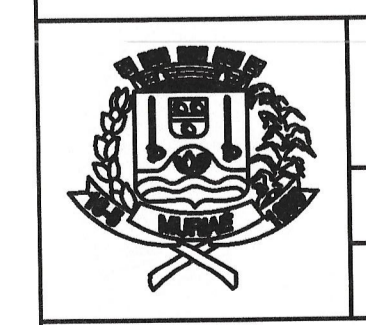

PREFEITURA MUNICIPAL DE MURIAÉ
SECRETARIA DE OBRAS PÚBLICAS

UBS - INCONFIDÊNCIA

PROJETO DE ARQUITETURA - PLANTAS BAIXAS E SITUAÇÃO

PREFEITURA DE MURIAÉ / CNPJ: 17.947.961/0001-76	DESCRIÇÃO: PROJETO ARQUITETÔNICO PARA REFORMA DE UMA UNIDADE BÁSICA DE SAÚDE COM ÁREA TOTAL DE 892,18M²
PREFEITO KONRATINHO GRAMATINHO PALLOS	LOCAL: RUA CLAUDIO WANGEL DA COSTA, ESQUINA COM RUA ALVARENGA PEROTTO - B. INCONFIDÊNCIA - MURIAÉ - MG
SECRETARIA DE OBRAS PÚBLICAS E URBANISMO SECRETÁRIO CARLOS MAGNO DE OLIVEIRA	ARQUIVO: UBS INCONFIDENCIA APROVADO
R.T. PROJEITO	ESC. INDICADAS
CHIELLI, MATEUS DOS SANTOS DE ARQUITETA E URBANISTA (CAU) Nº 1415131-4	DATA: 19/03/2023

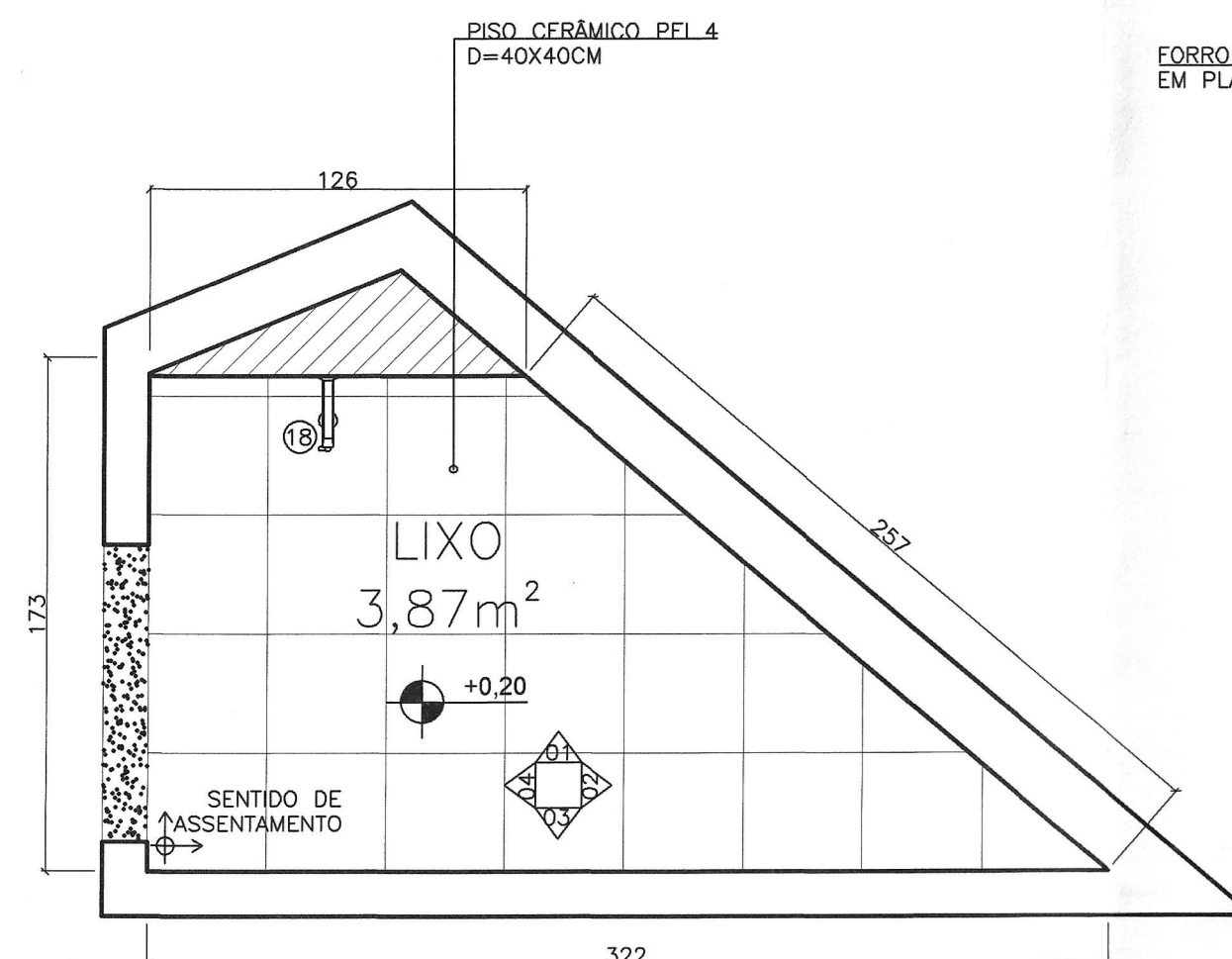

AMPLIAÇÃO 01 - LIXO
PLANTA
ESCALA: 1/25

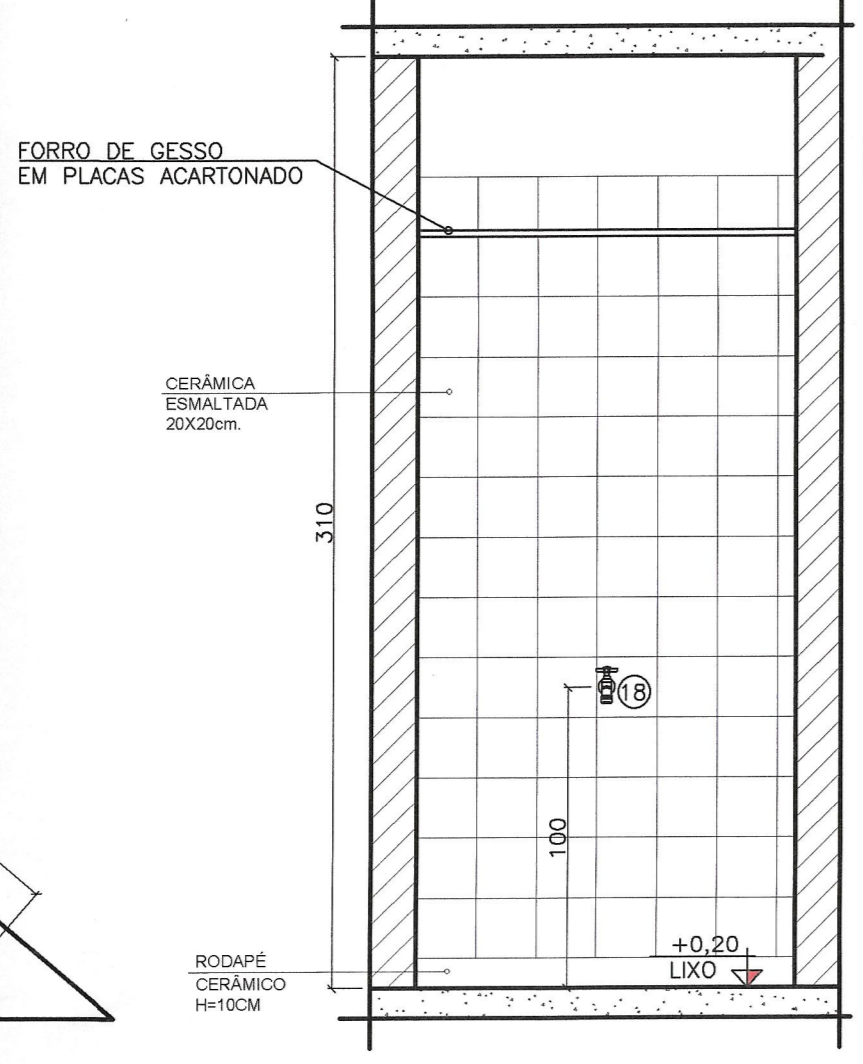

AMPLIAÇÃO 01 - LIXO
VISTA 01
ESCALA: 1/25

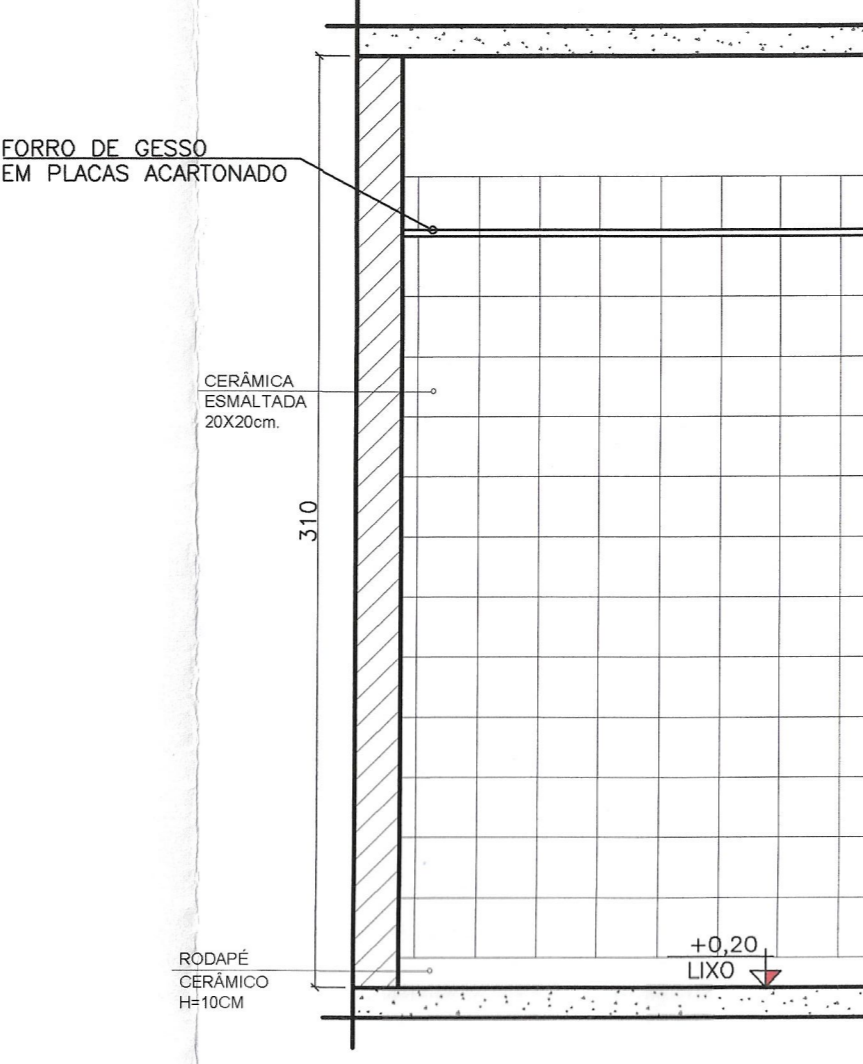

AMPLIAÇÃO 01 - LIXO
VISTA 02
ESCALA: 1/25

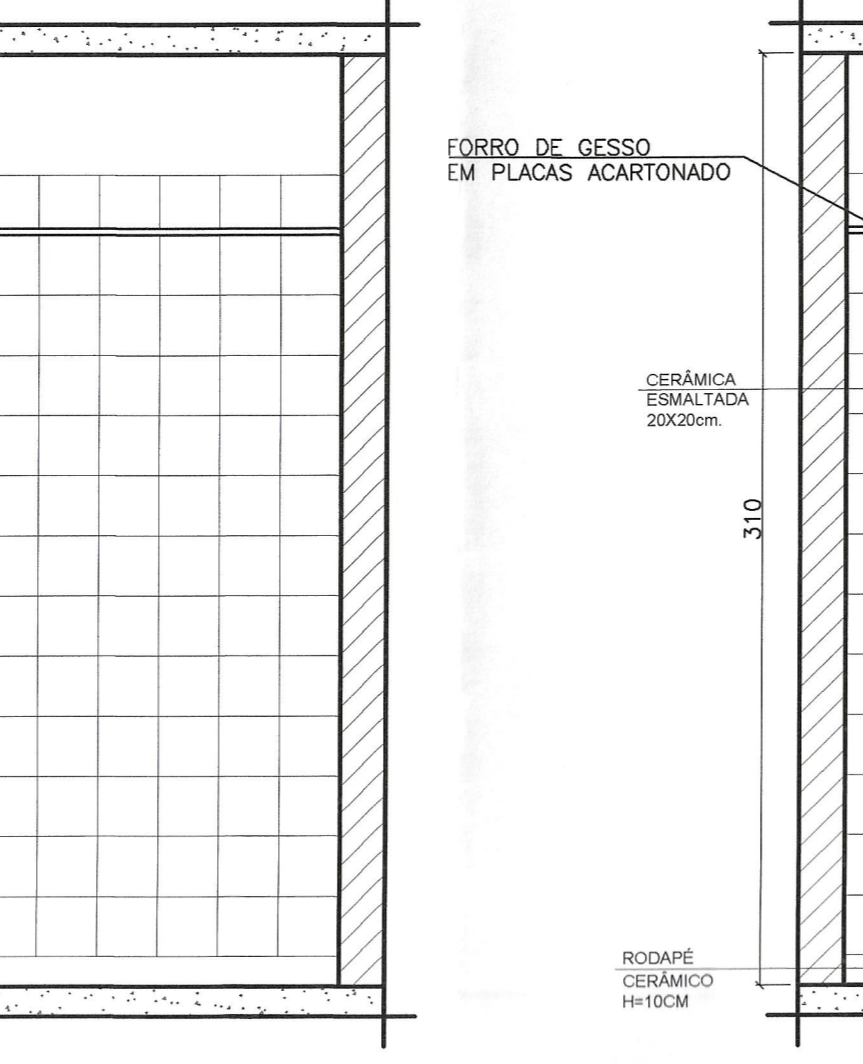

AMPLIAÇÃO 01 - LIXO
VISTA 03
ESCALA: 1/25

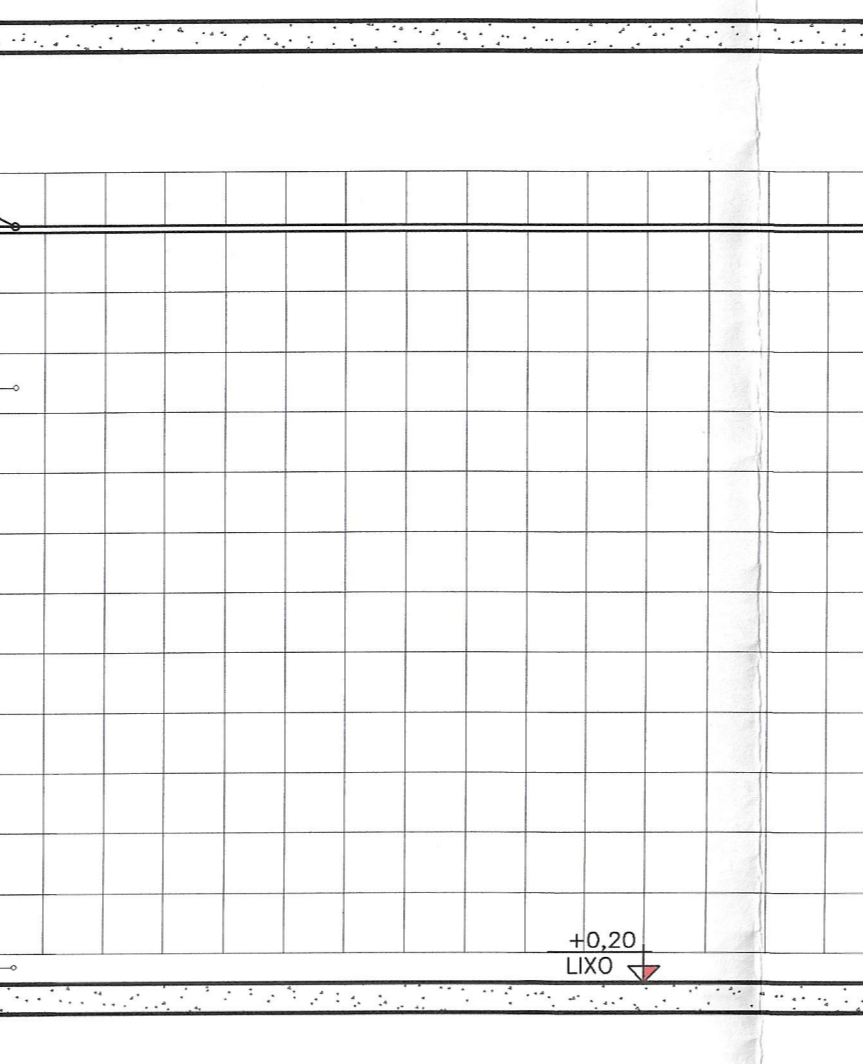

AMPLIAÇÃO 01 - LIXO
VISTA 04
ESCALA: 1/25

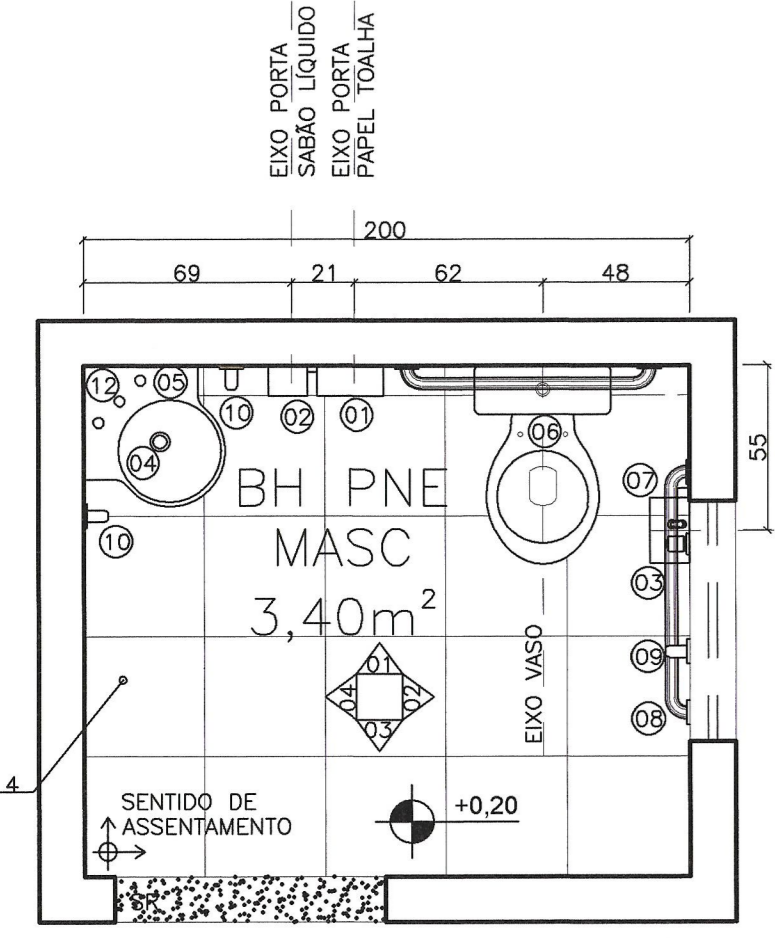

AMPLIAÇÃO 02 - BANHEIRO MASC.
PLANTA
ESCALA: 1/25

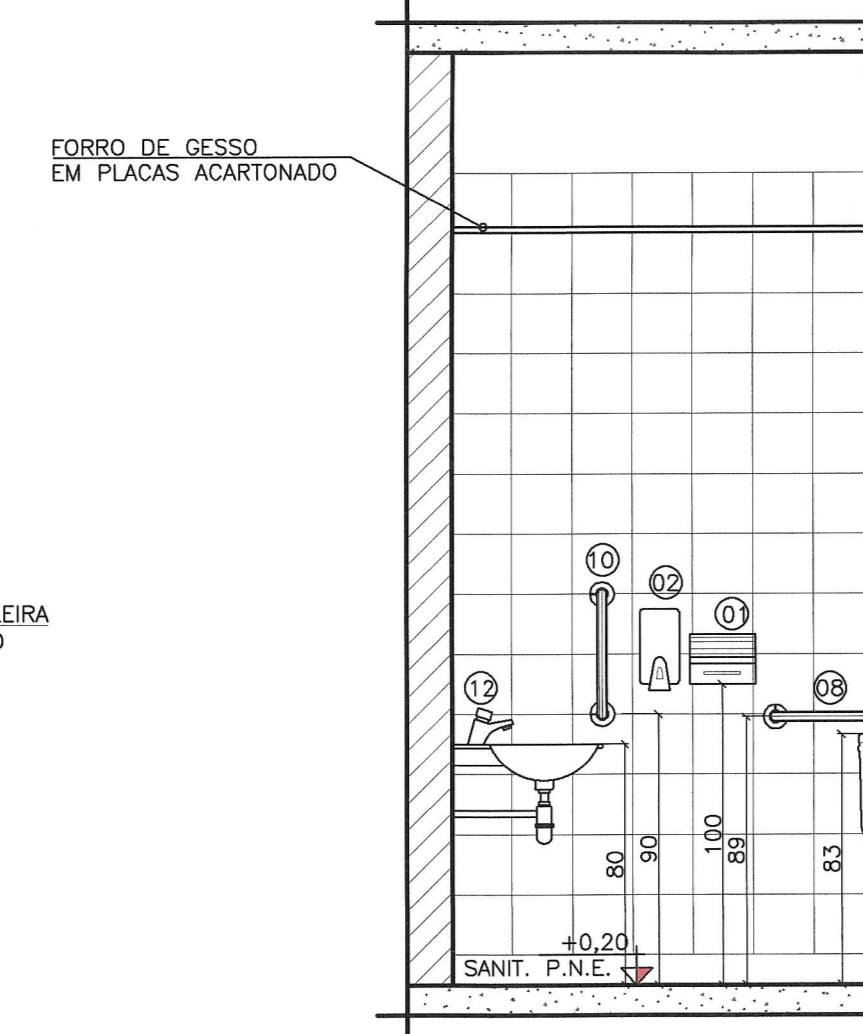

AMPLIAÇÃO 02 - BANHEIRO MASC.
VISTA 01
ESCALA: 1/25

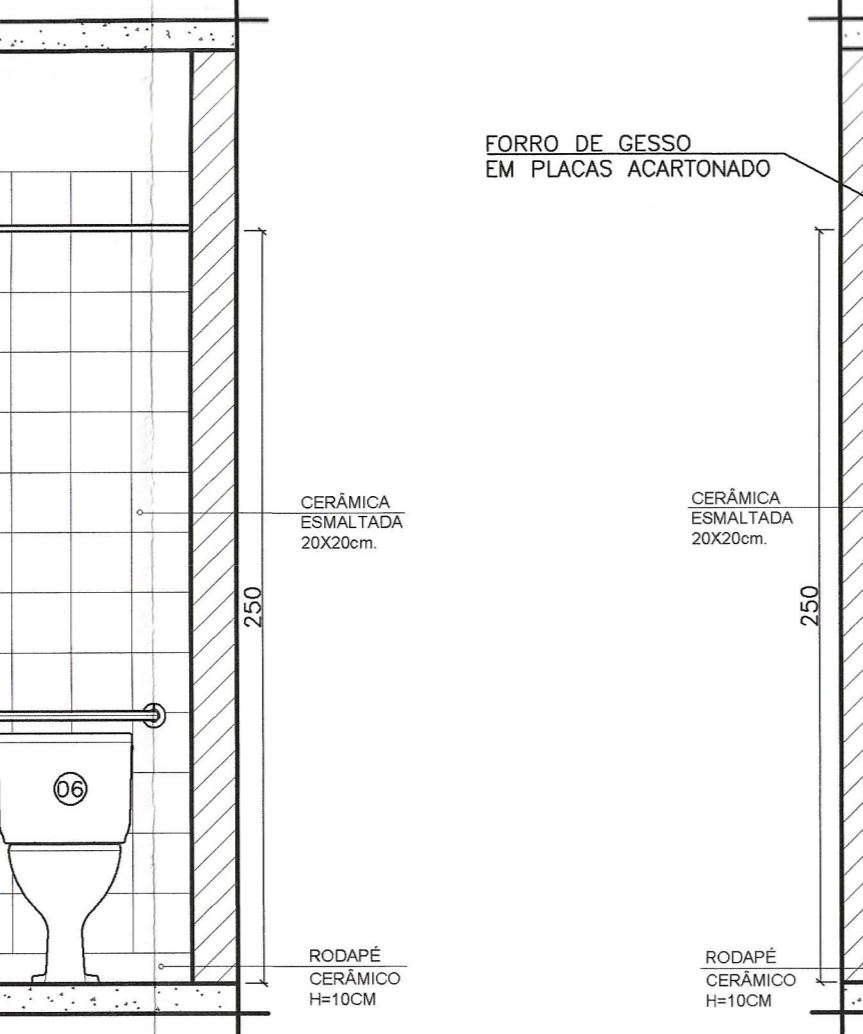

AMPLIAÇÃO 02 - BANHEIRO MASC.
VISTA 02
ESCALA: 1/25

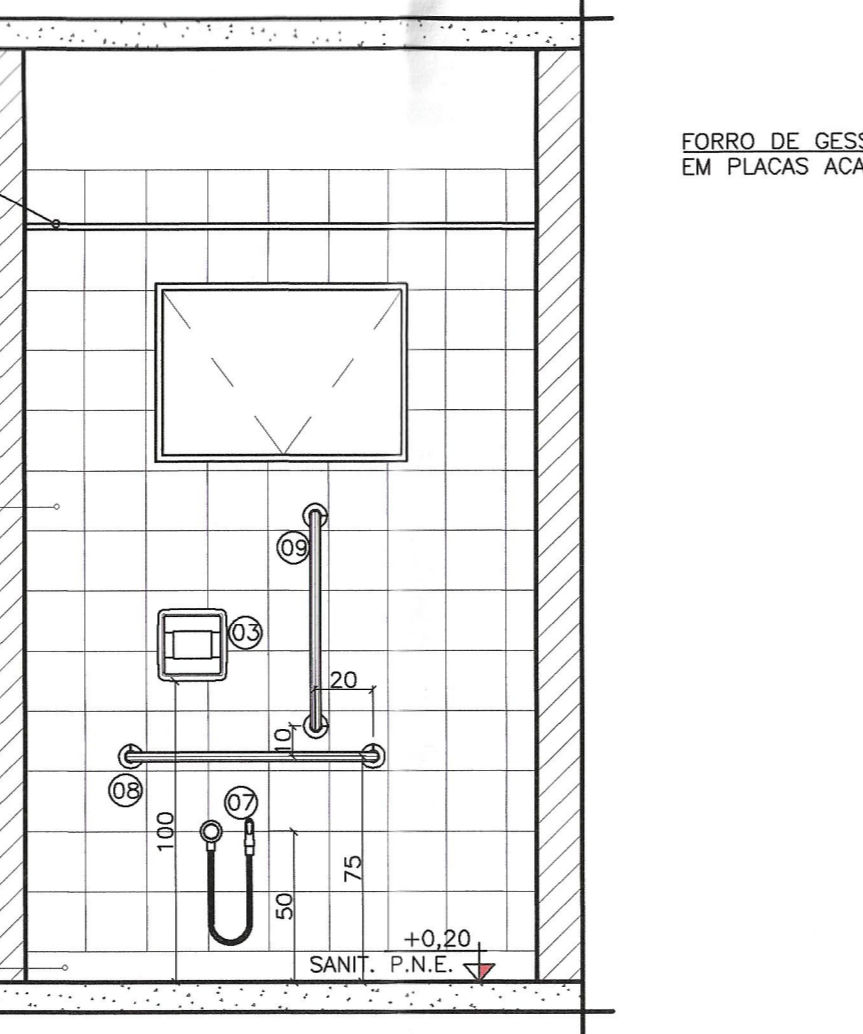

AMPLIAÇÃO 02 - BANHEIRO MASC.
VISTA 03
ESCALA: 1/25

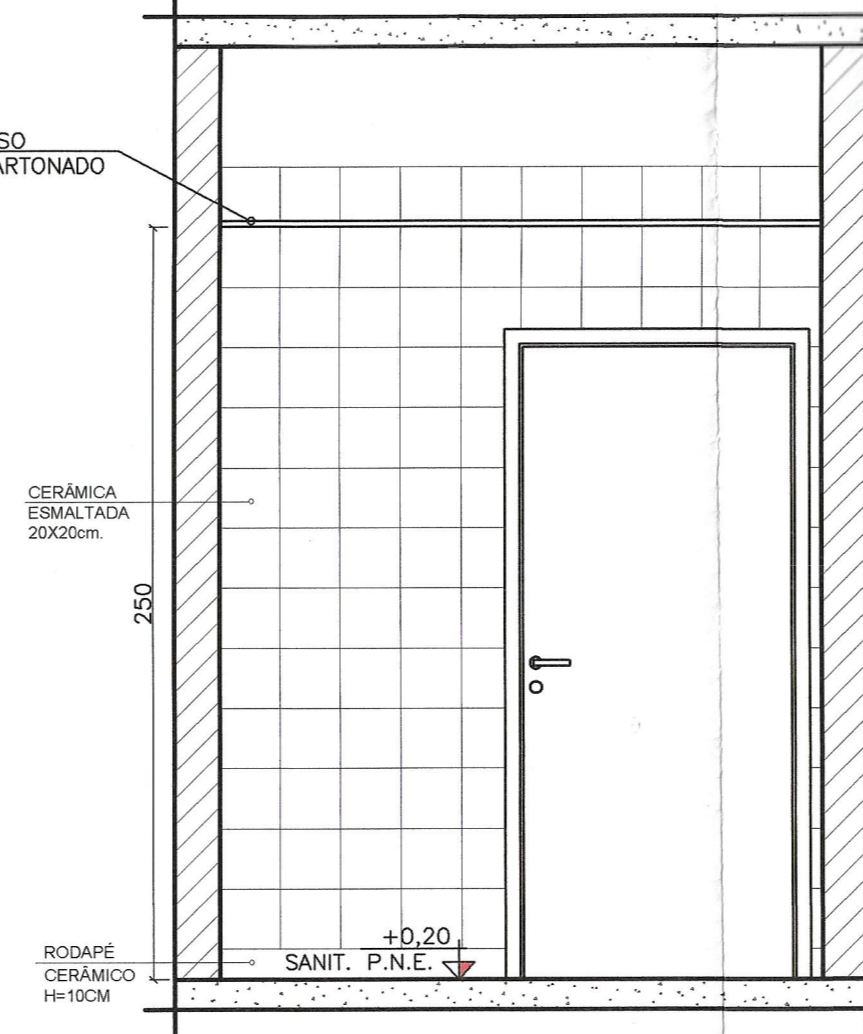

AMPLIAÇÃO 02 - BANHEIRO MASC.
VISTA 04
ESCALA: 1/25

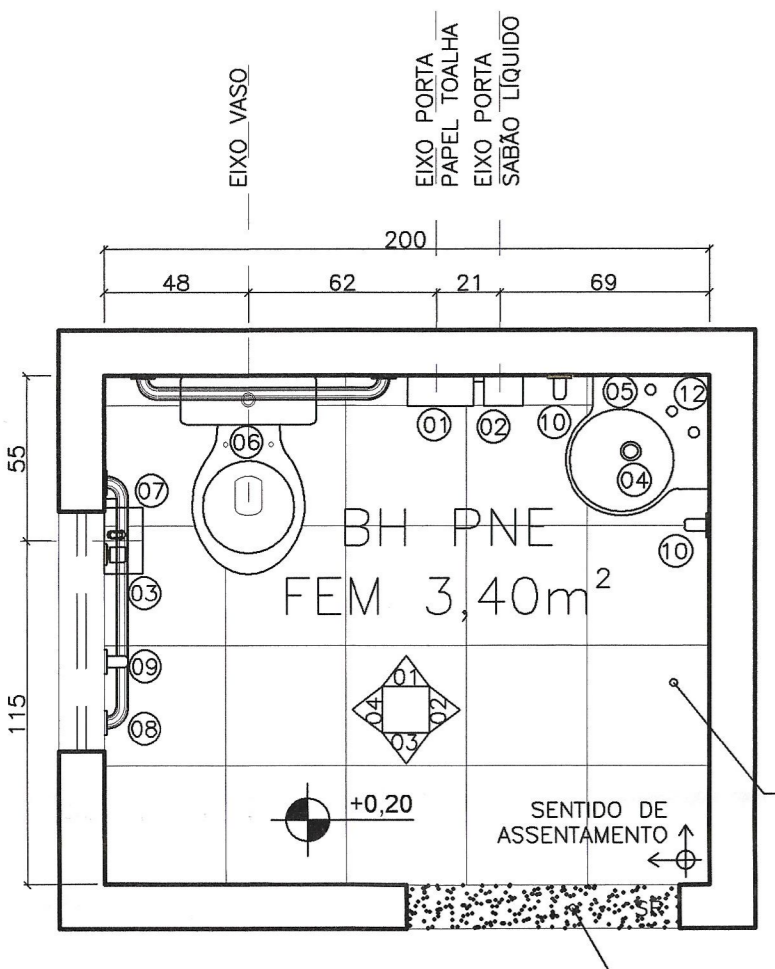

AMPLIAÇÃO 03 - BANHEIRO FEM.
PLANTA
ESCALA: 1/25

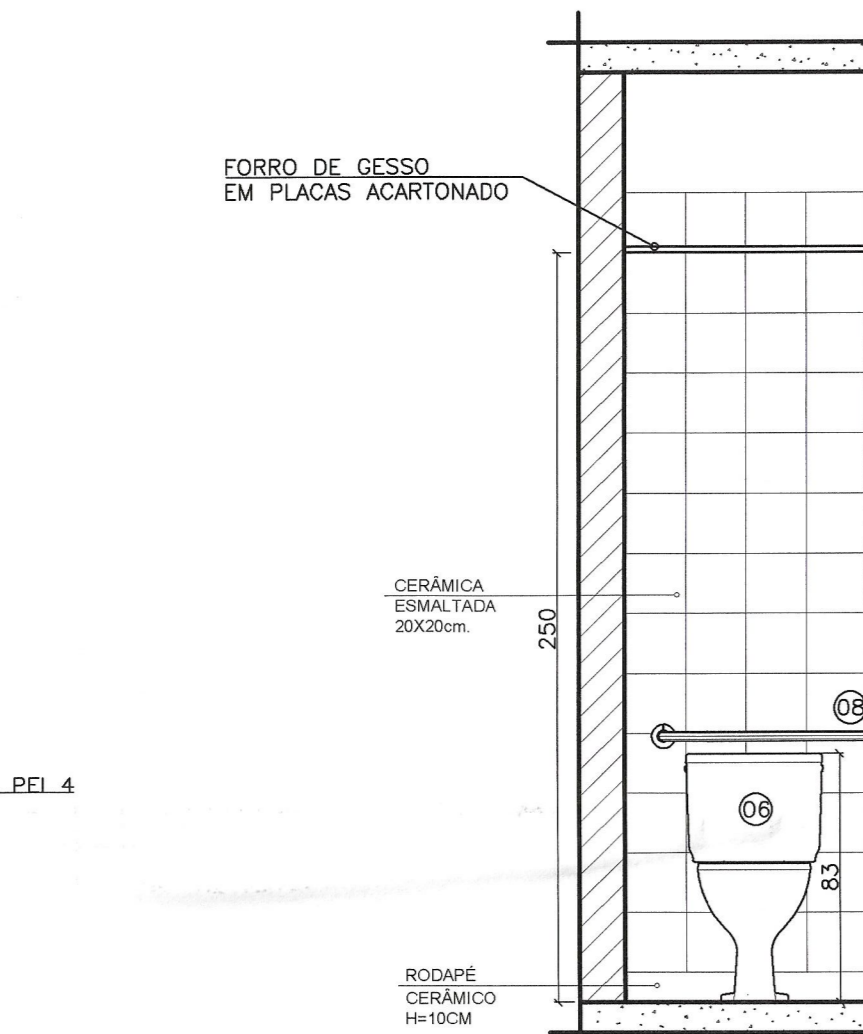

AMPLIAÇÃO 03 - BANHEIRO FEM.
VISTA 01
ESCALA: 1/25

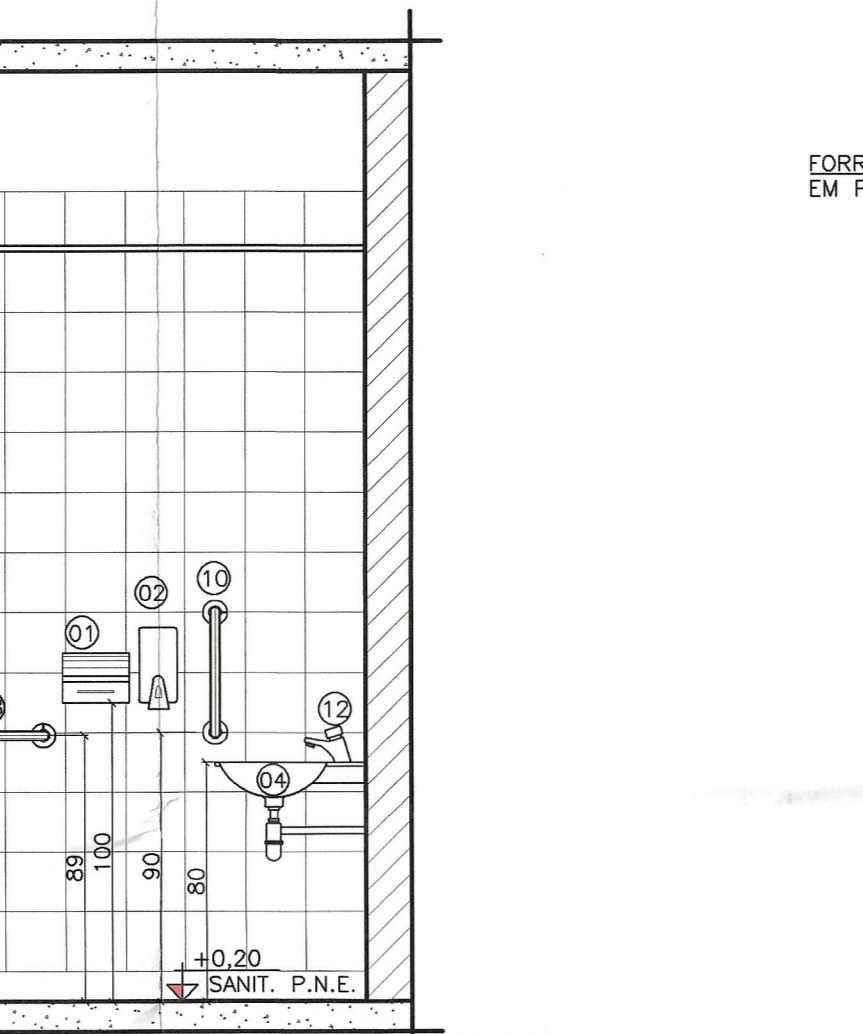

AMPLIAÇÃO 03 - BANHEIRO FEM.
VISTA 02
ESCALA: 1/25

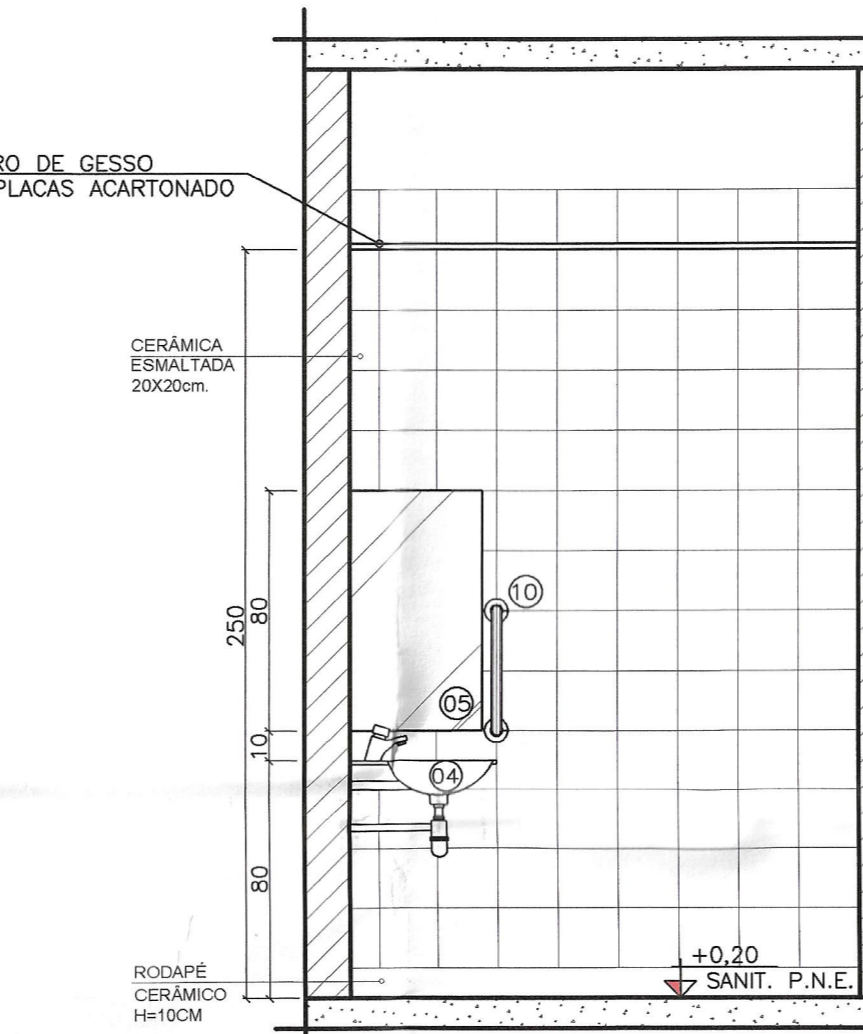

AMPLIAÇÃO 03 - BANHEIRO FEM.
VISTA 03
ESCALA: 1/25

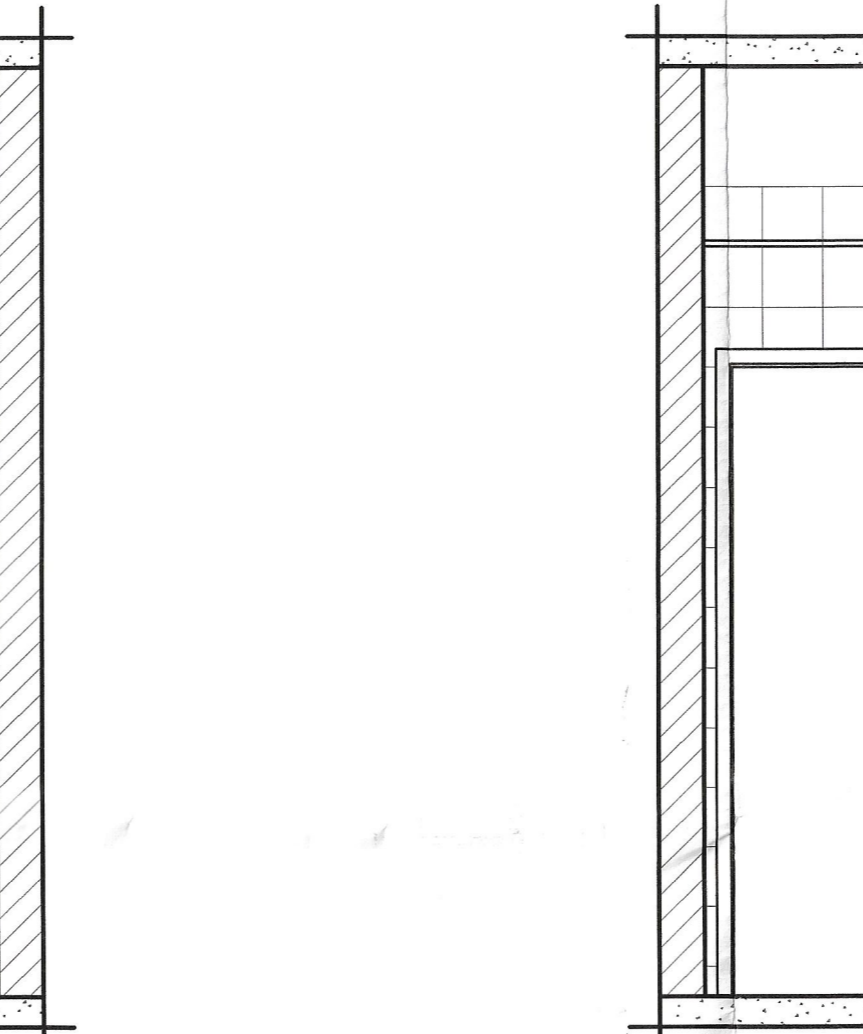

AMPLIAÇÃO 03 - BANHEIRO FEM.
VISTA 04
ESCALA: 1/25



AMPLIAÇÃO 04 - GUARDA DE MEDICAMENTOS
PLANTA
ESCALA: 1/25

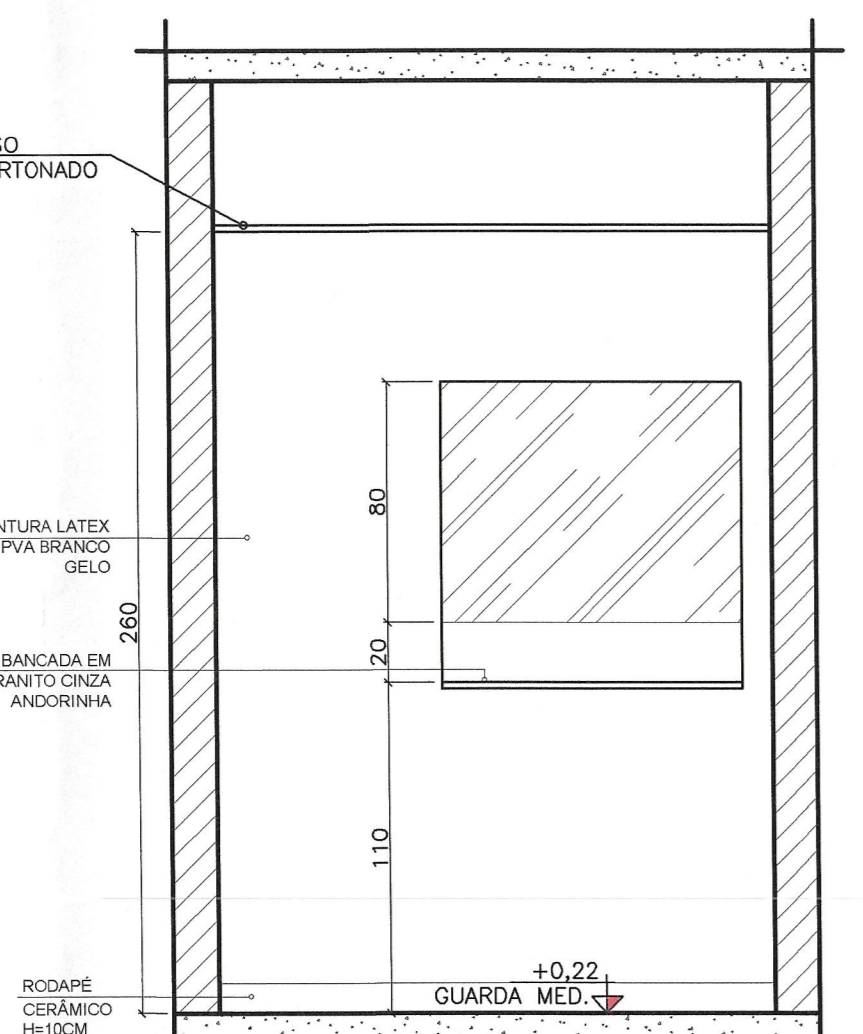

AMPLIAÇÃO 04 - GUARDA DE MEDICAMENTOS
VISTA 01
ESCALA: 1/25

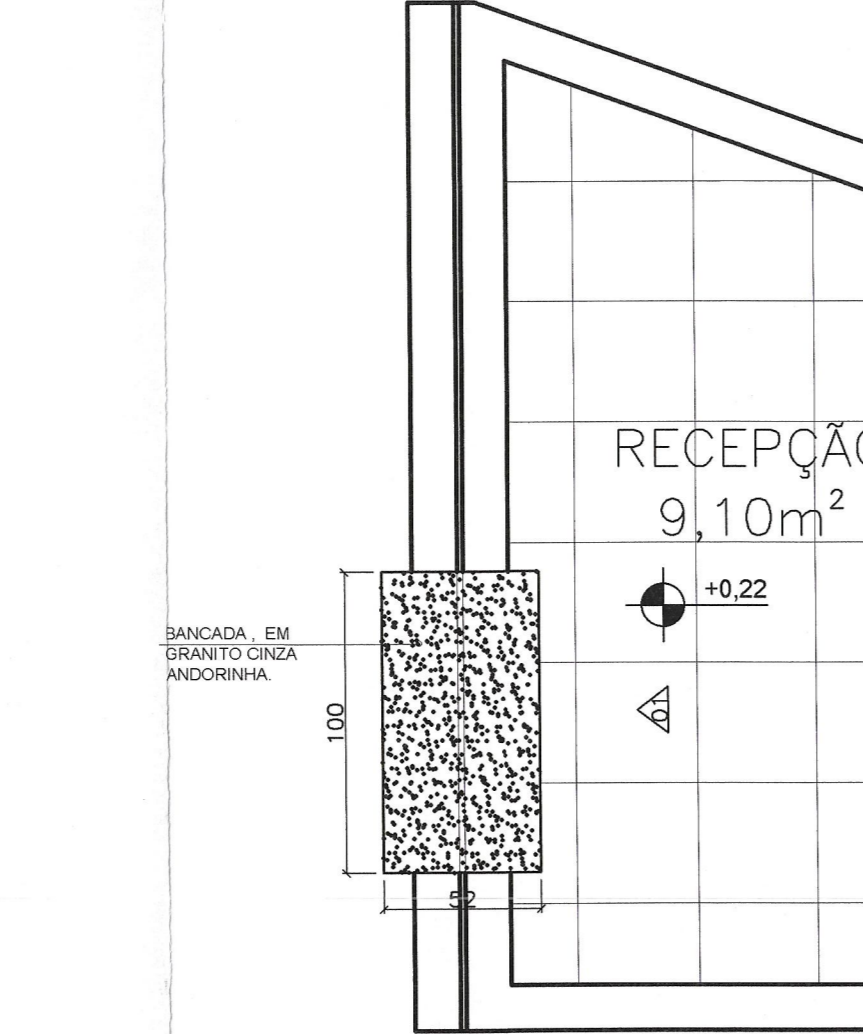

AMPLIAÇÃO 05 - RECEPÇÃO
PLANTA
ESCALA: 1/25

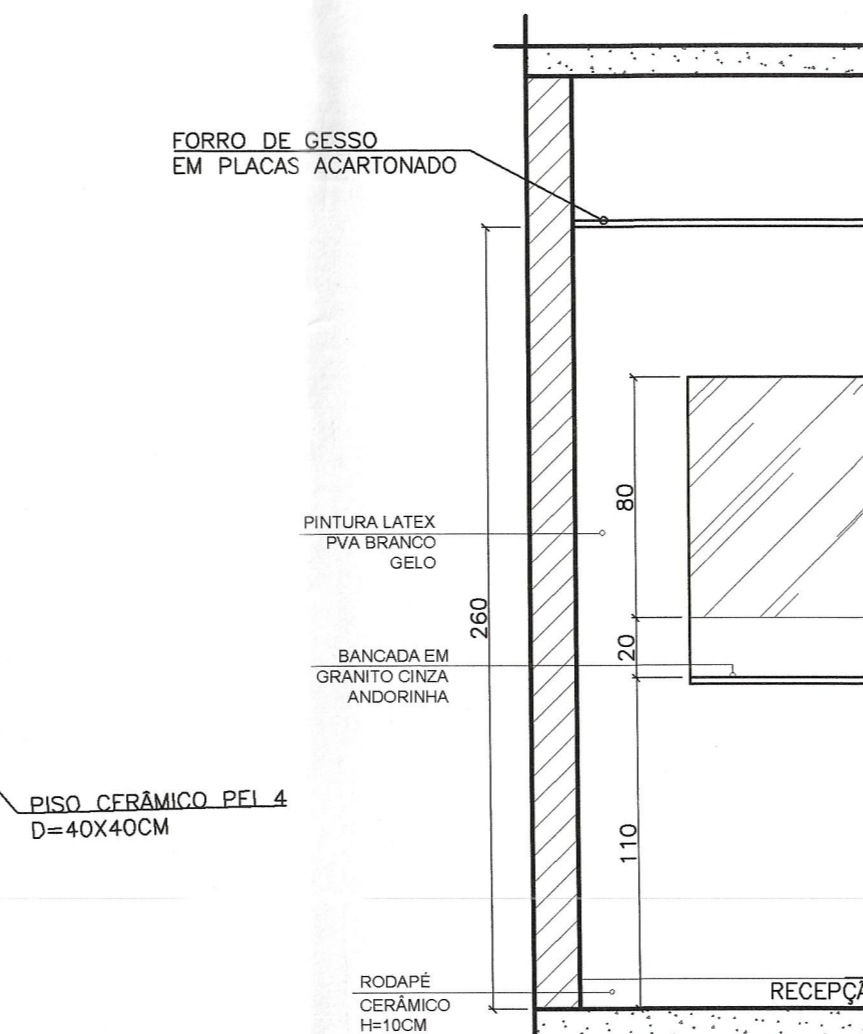

AMPLIAÇÃO 05 - RECEPÇÃO
VISTA 01
ESCALA: 1/25

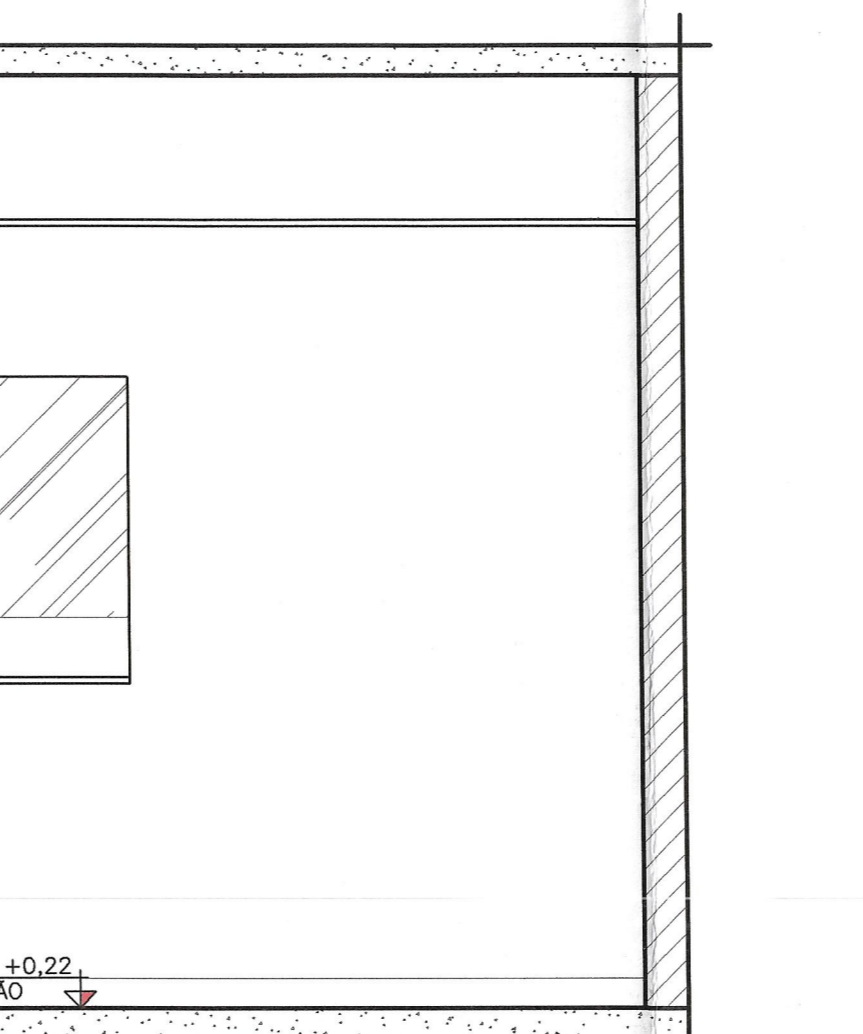

AMPLIAÇÃO 05 - RECEPÇÃO
VISTA 02
ESCALA: 1/25

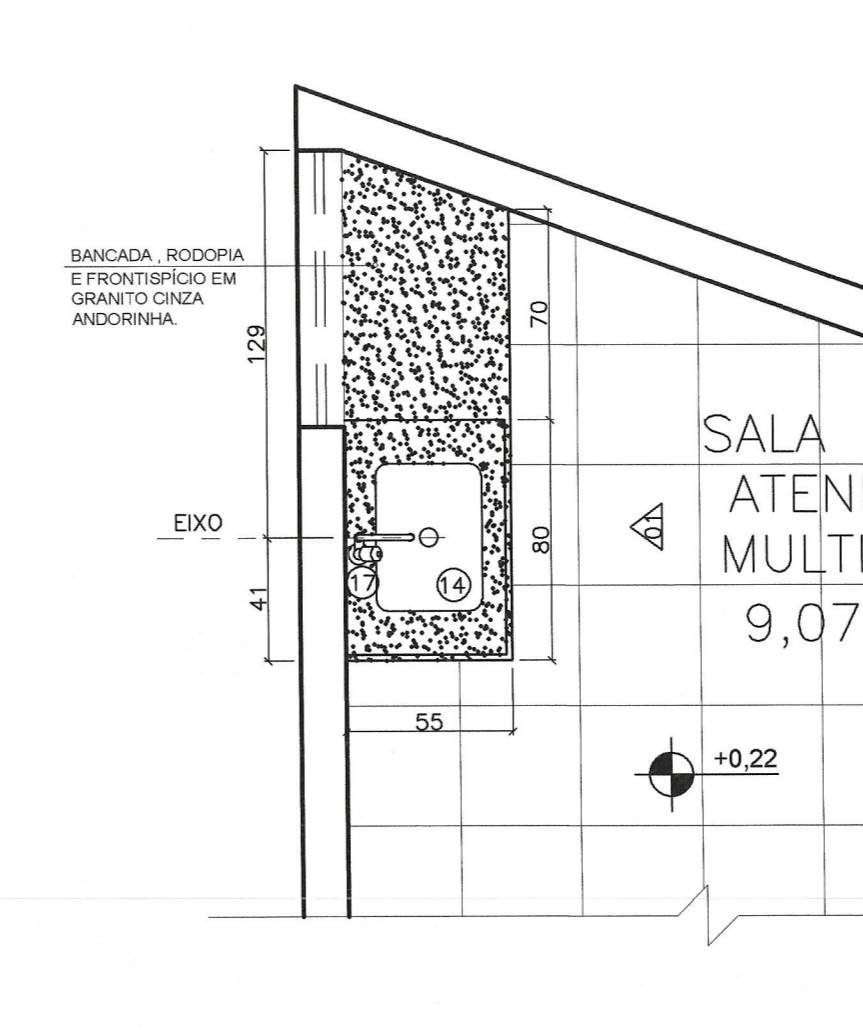

AMPLIAÇÃO 06 - ATEND. MULTIFUNCIONAL
PLANTA
ESCALA: 1/25

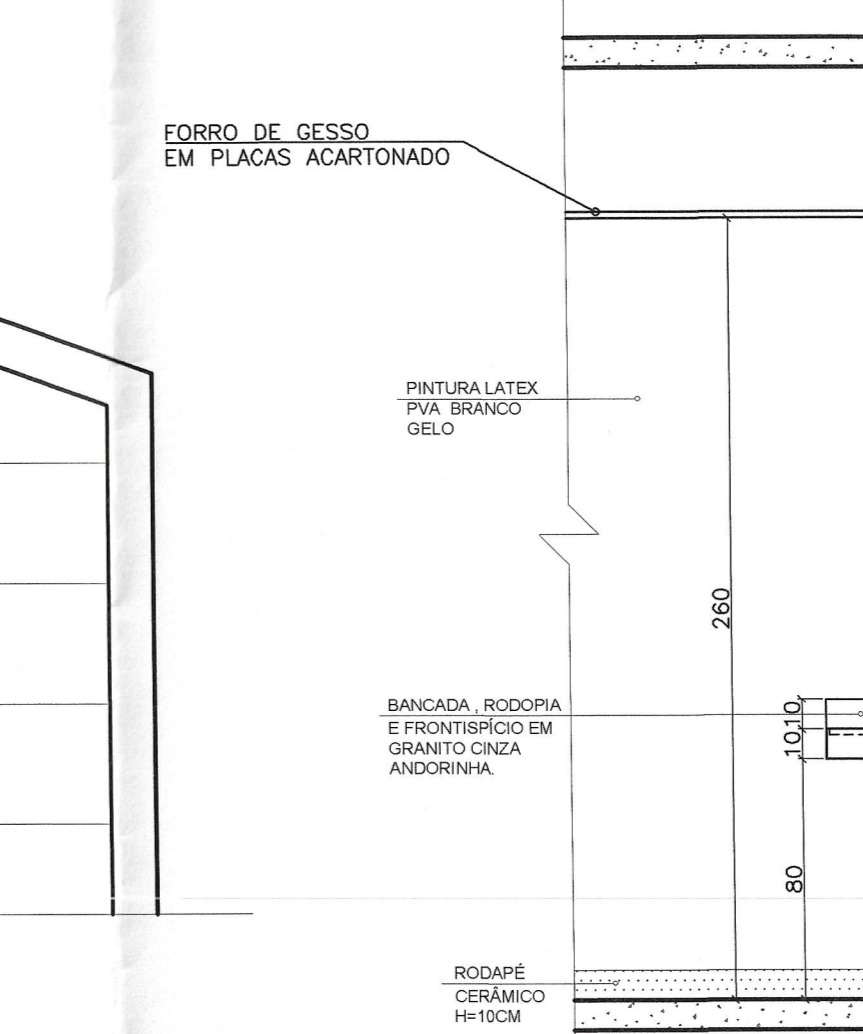

AMPLIAÇÃO 06 - ATEND. MULTIFUNCIONAL
VISTA 01
ESCALA: 1/25

LEGENDA ÁREAS MOLHADAS		
ITEM	DESCRIÇÃO	QT.
01	PORTA PAPEL TOALHA	18
02	PORTA SABÃO LÍQUIDO	22
03	PAPELEIRA TIPO ROLO	07
04	LAVATÓRIO DE CANTO SUSPENSO (PNE)	04
05	ESPELHO	12
06	VASO SANITÁRIO COM CAIXA ACOPLADA	07
07	DUCHA HIGIÊNICA	07
08	BARRA DE APOIO HORIZONTAL 80CM	04
09	BARRA DE APOIO VERTICAL 70CM	04
10	BARRA DE APOIO VERTICAL 40CM	08
11	CUBA COM APLICAÇÃO PARA TANQUE 60X60X40	01
12	TORNEIRA ALAVANCA (PNE)	04
13	LAVATÓRIO COM COLUNA	01
14	BOJO EM AÇO INOX	11
15	TORNEIRA DE MESA - COZINHA	01
16	TANQUE EM LOUÇA	02
17	TORNEIRA TUBO MÓVEL DE MESA (ALAVANCA)	08
18	TORNEIRA DE PAREDE	04
19	RALO (VER PROJETO HIDRÁULICO)	VR
20	TORNEIRA ACIONAMENTO PEDAL SUSPENSO	01
21	TORNEIRA PRESSMATIC COMPACTA	10
22	LAVATÓRIO OVAL BRANCO	05
23	LAVATÓRIO DE COLUNA SUSPENSO	02
24	EXPURGO	02
25	DUCHA	01

PREFEITURA MUNICIPAL DE MURIAÉ
SECRETARIA DE OBRAS PÚBLICAS

UBS - INCONFIDÊNCIA

PROJETO DE ARQUITETURA - PLANTAS BAIXAS E SITUAÇÃO

PREFEITURA DE MURIAÉ (CNPJ 17.840.581/0001-76)	DESCRIÇÃO
PREFEITO IOMANIS KONSTANTINOS GRAMATIKOPoulos	PROJETO ARQUITETÔNICO PARA REFORMA DE UMA UNIDADE BÁSICA DE SAÚDE COM ÁREA TOTAL DE 682,18m²
SECRETARIA DE OBRAS PÚBLICAS E URBANISMO	LOCAL: RUA OLÁUDIO MANEEL DA COSTA, ESQUINA COM RUA ALVARENGA FERRETO - B. INCONFIDÊNCIA - MURIAÉ - MG
SECRETÁRIO CARLOS MARQUES DE OLIVEIRA	ARGAVIO: UBS INCONFIDÊNCIA APDS/DWG
R. T. PROJETO	ESC.: RECADAS
GIULIENE NEVES DOS SANTOS ARQUITETA E URBANISTA (CAU/MF 46113/14)	DATA: 15/02/2022
	FOLHA: 08/11

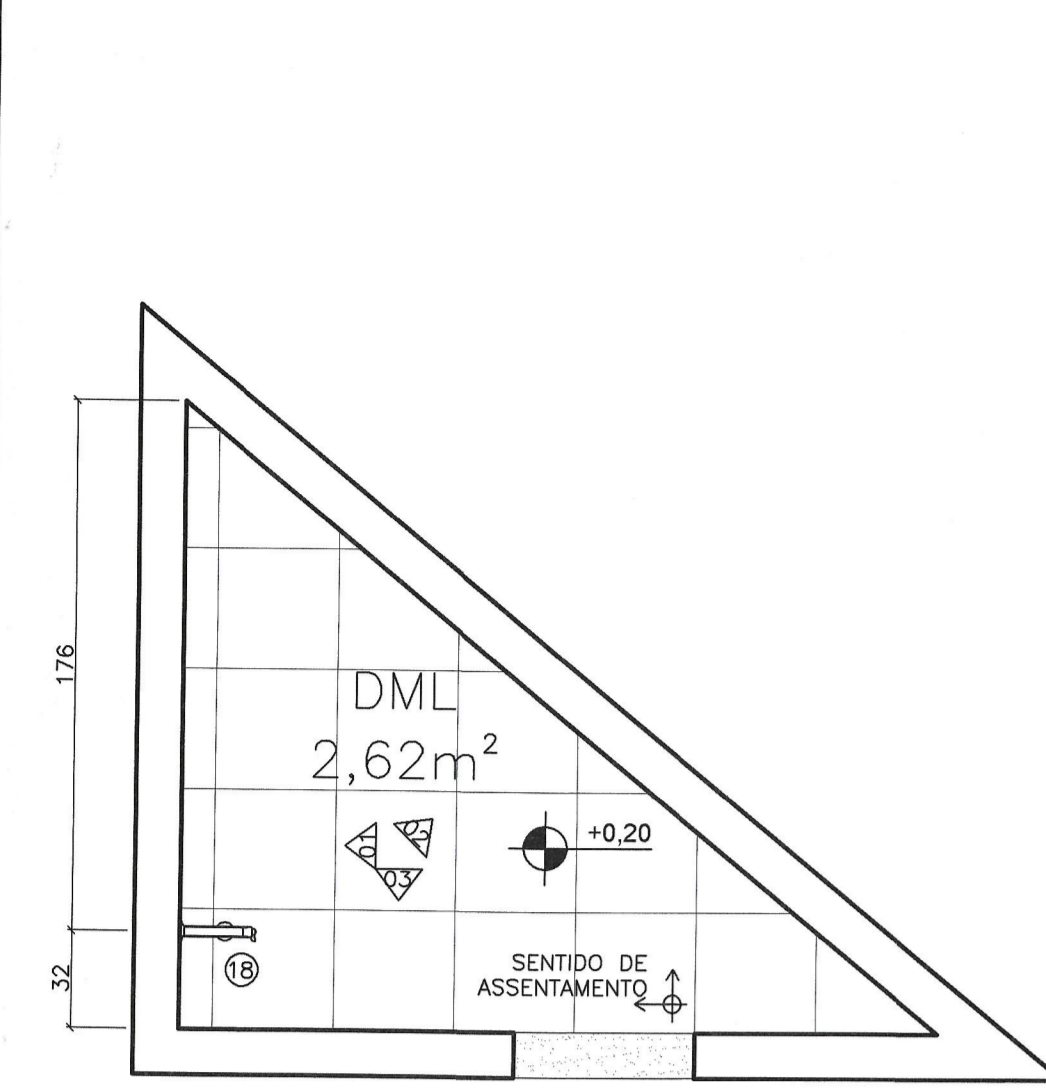

AMPLIAÇÃO 07- DML
PLANTA
ESCALA: 1/25

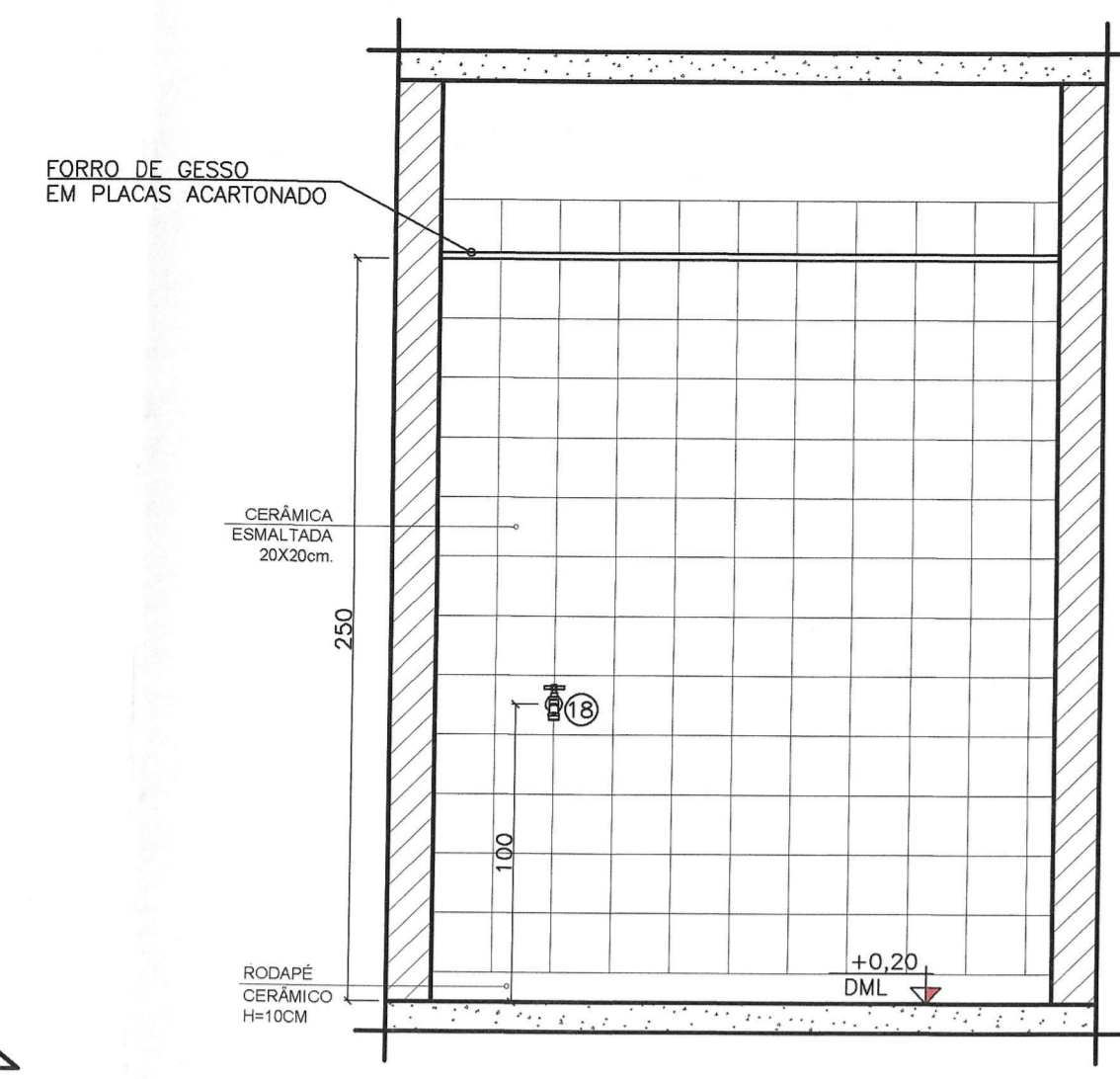

AMPLIAÇÃO 07- DML
VISTA 01
ESCALA: 1/25

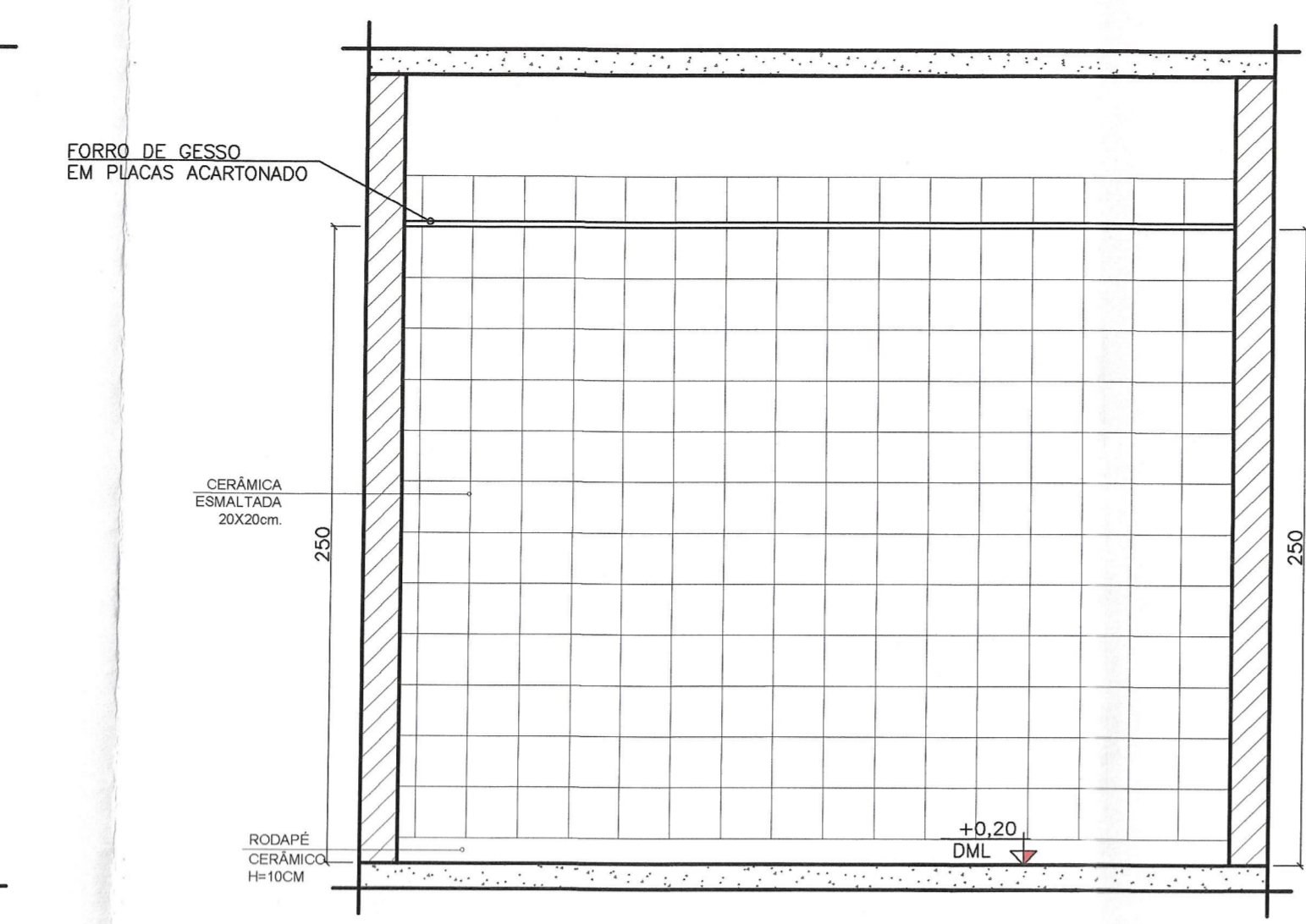

AMPLIAÇÃO 07- DML
VISTA 02
ESCALA: 1/25

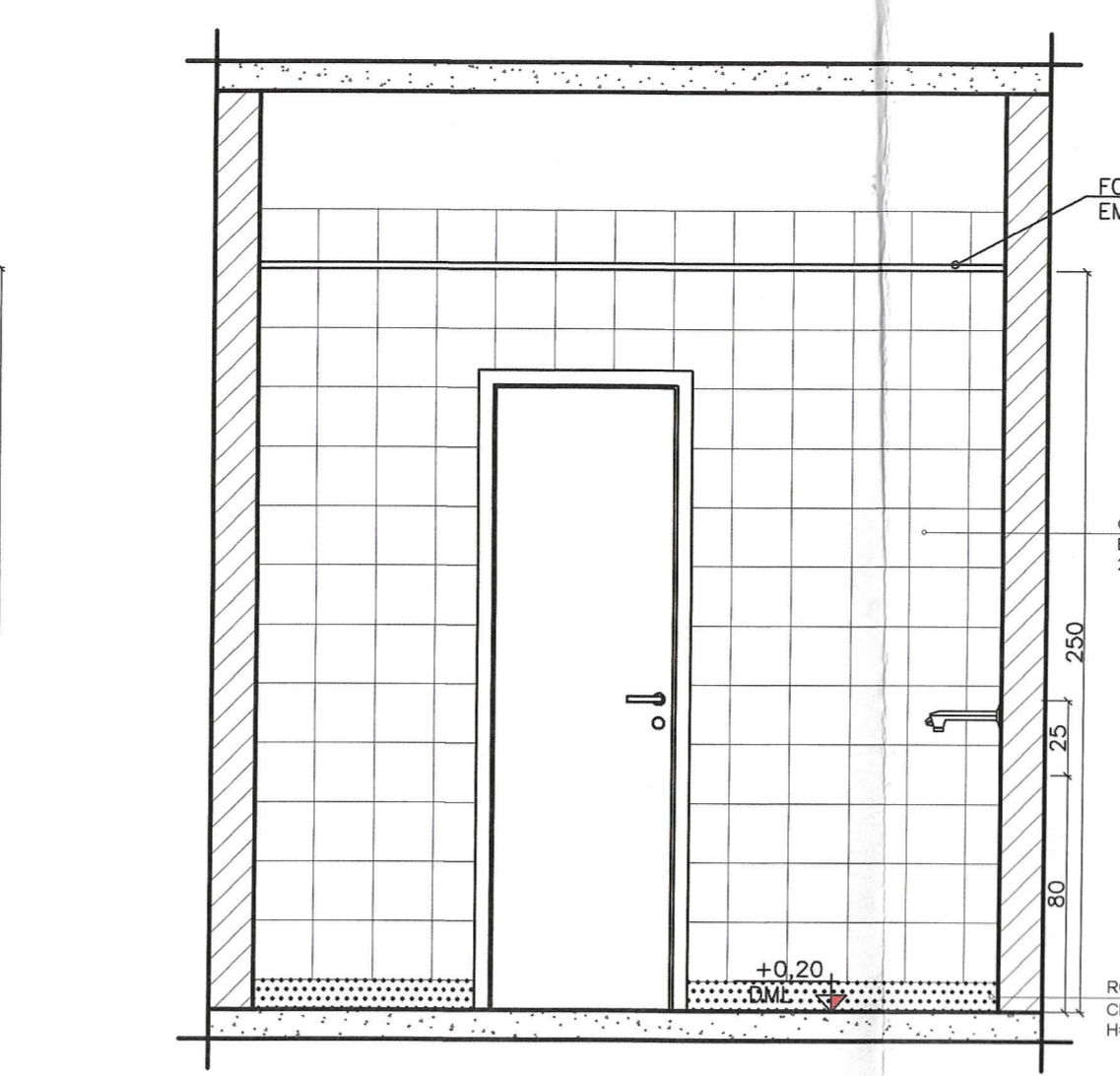

AMPLIAÇÃO 07- DML
VISTA 03
ESCALA: 1/25

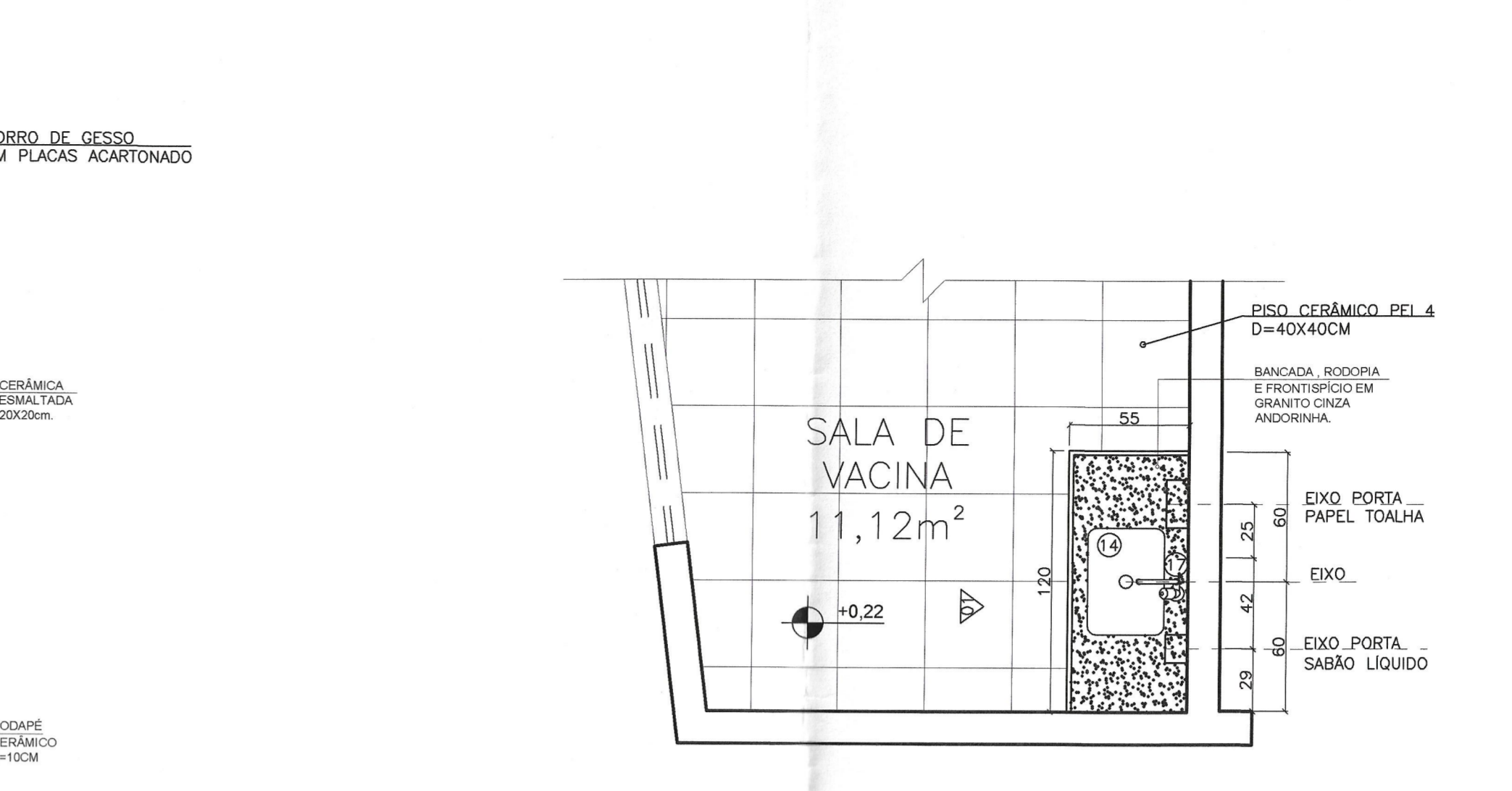

AMPLIAÇÃO 08- SALA DE VACINA
PLANTA
ESCALA: 1/25

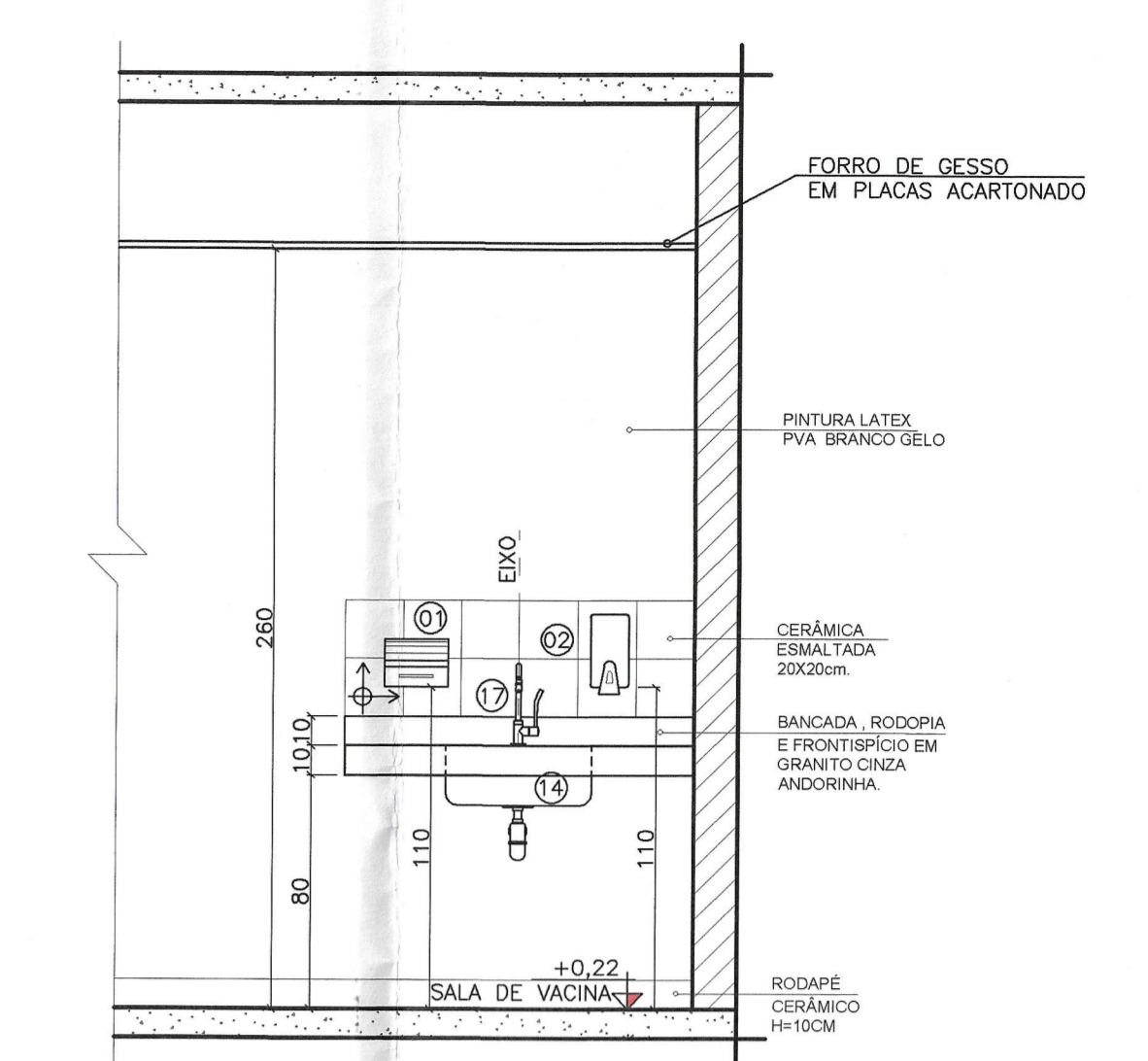

AMPLIAÇÃO 08 - SALA DE VACINA
VISTA 01
ESCALA: 1/25

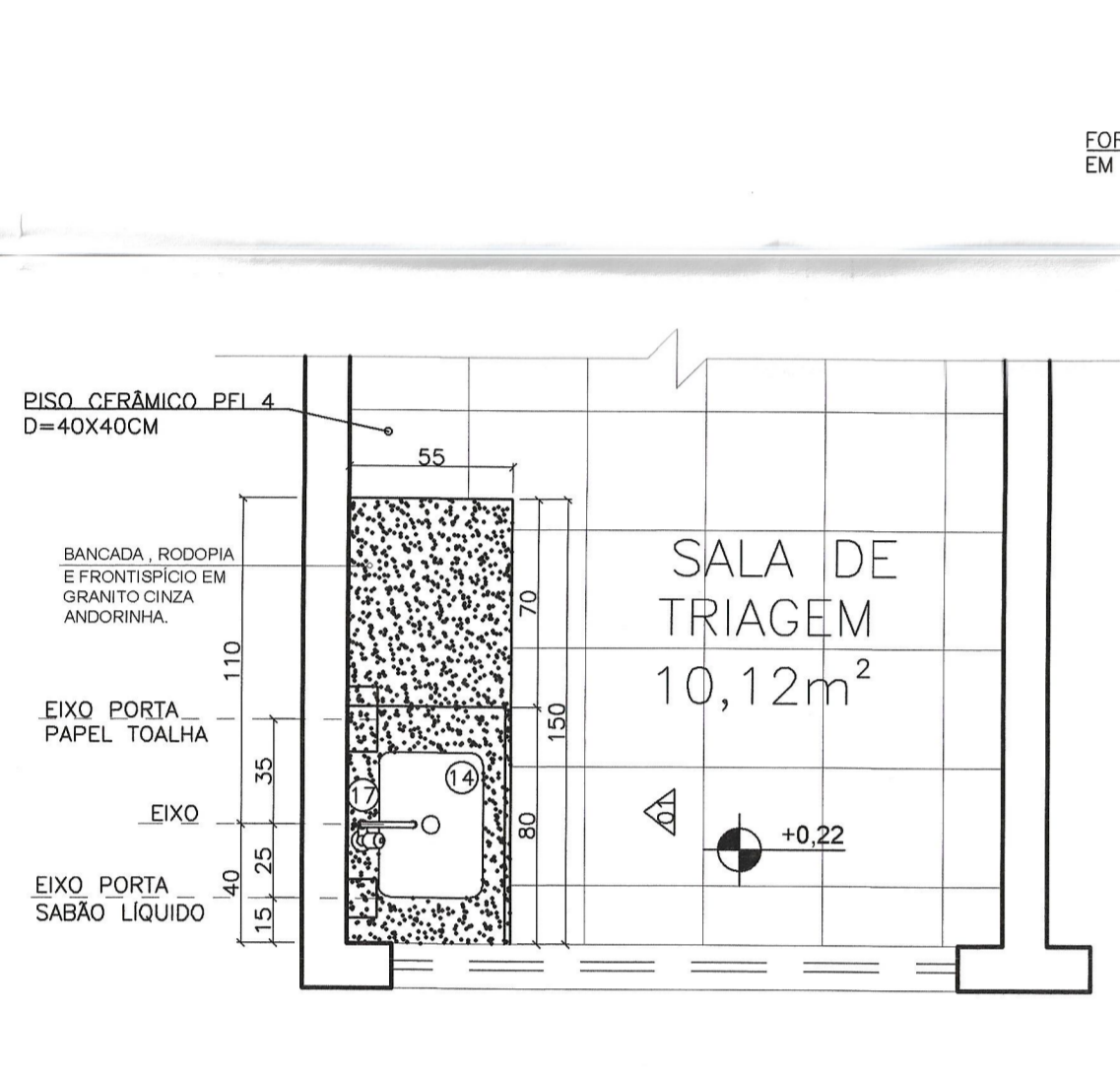

AMPLIAÇÃO 09- SALA DE TRIAGEM
PLANTA
ESCALA: 1/25

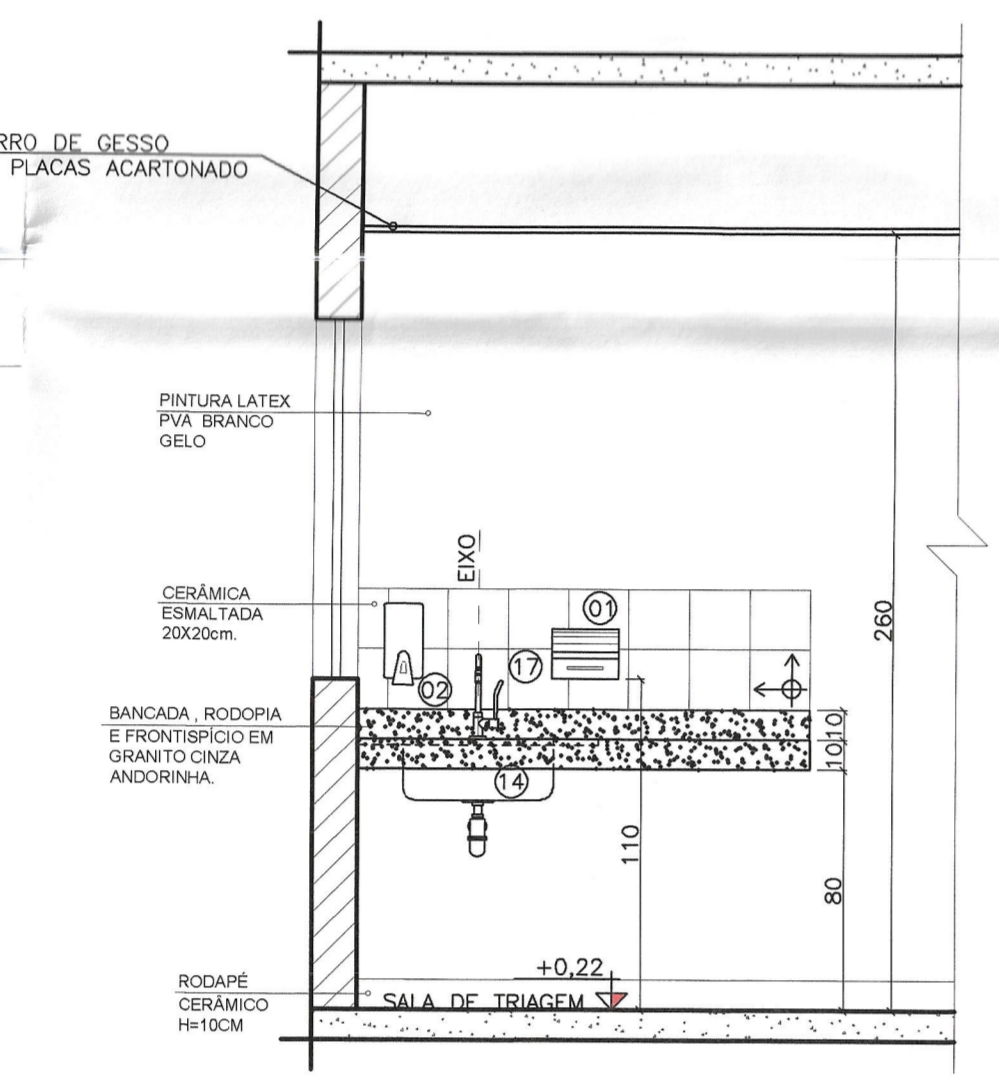

AMPLIAÇÃO 09 - SALA DE TRIAGEM
VISTA 01
ESCALA: 1/25

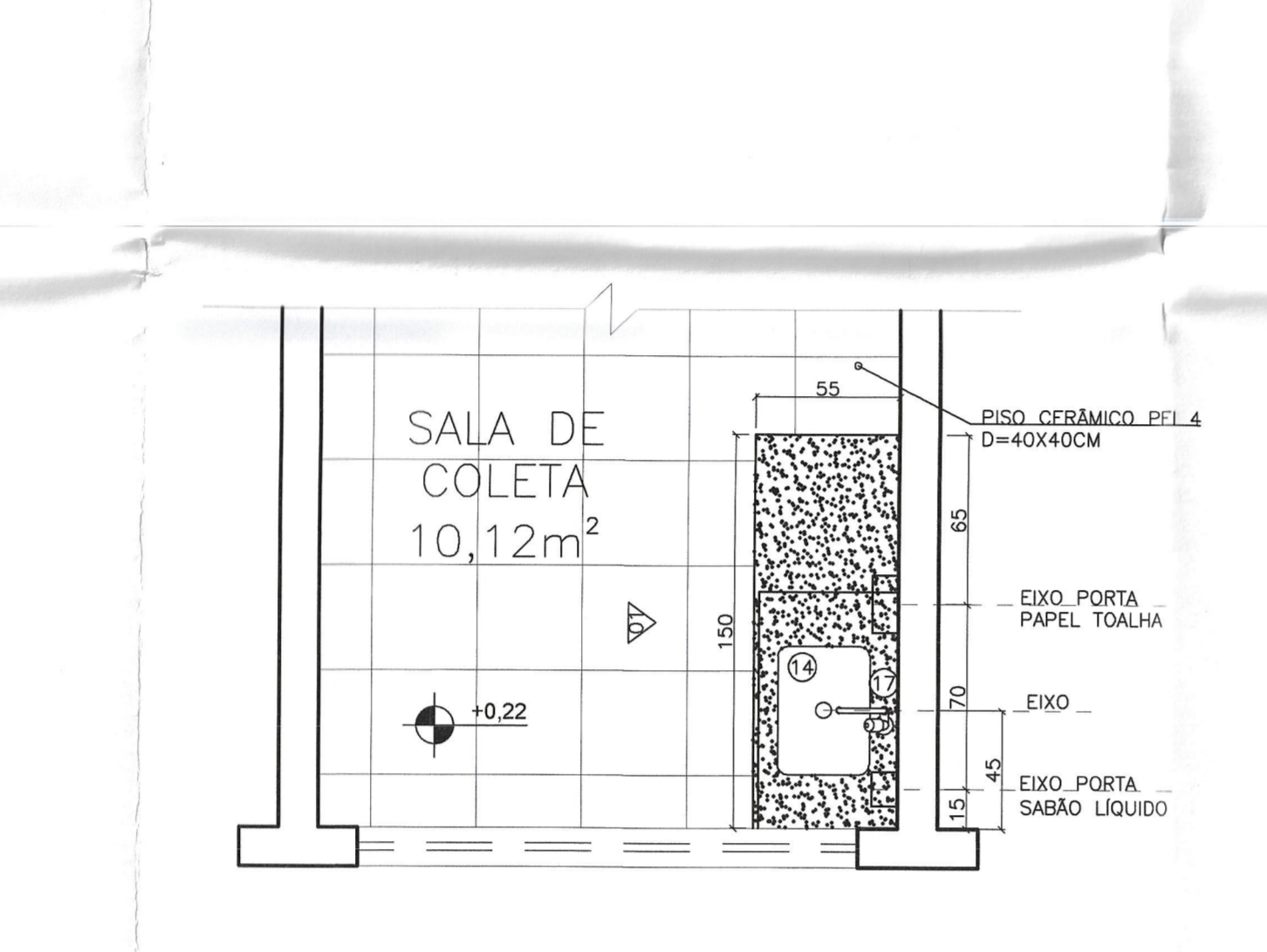

AMPLIAÇÃO 10- SALA DE COLETA
PLANTA
ESCALA: 1/25

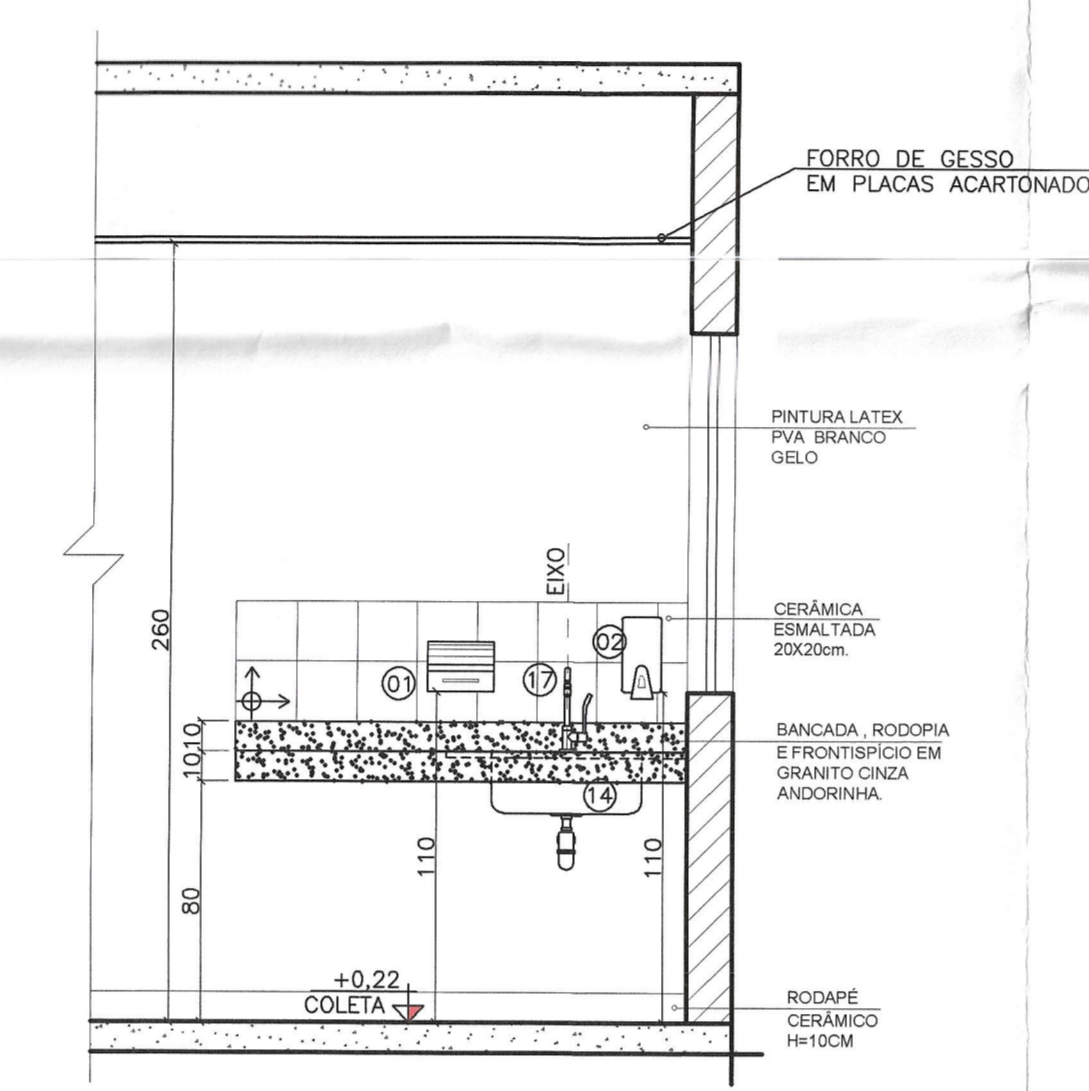

AMPLIAÇÃO 10- SALA DE COLETA
VISTA 01
ESCALA: 1/25

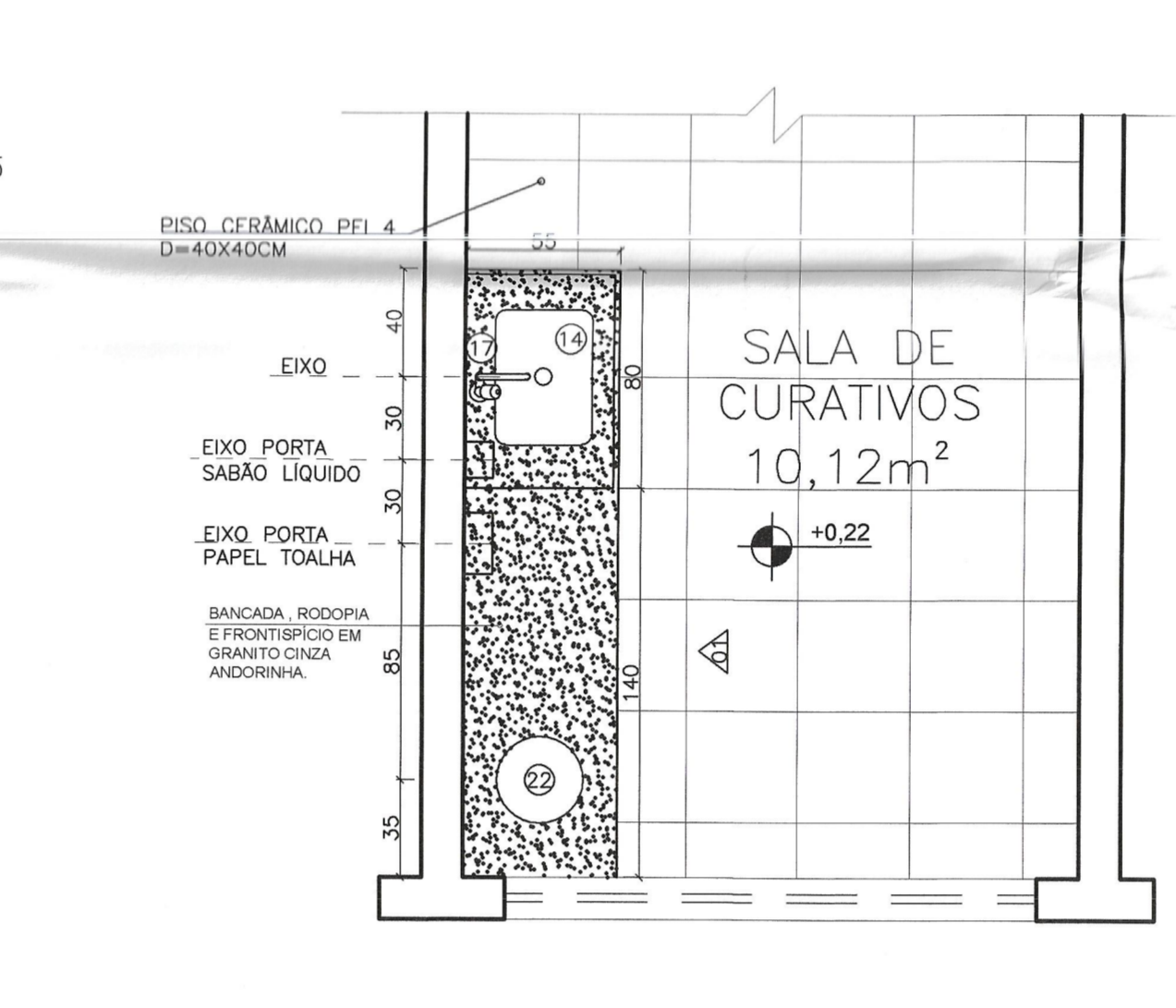

AMPLIAÇÃO 11- SALA DE CURATIVOS
PLANTA
ESCALA: 1/25

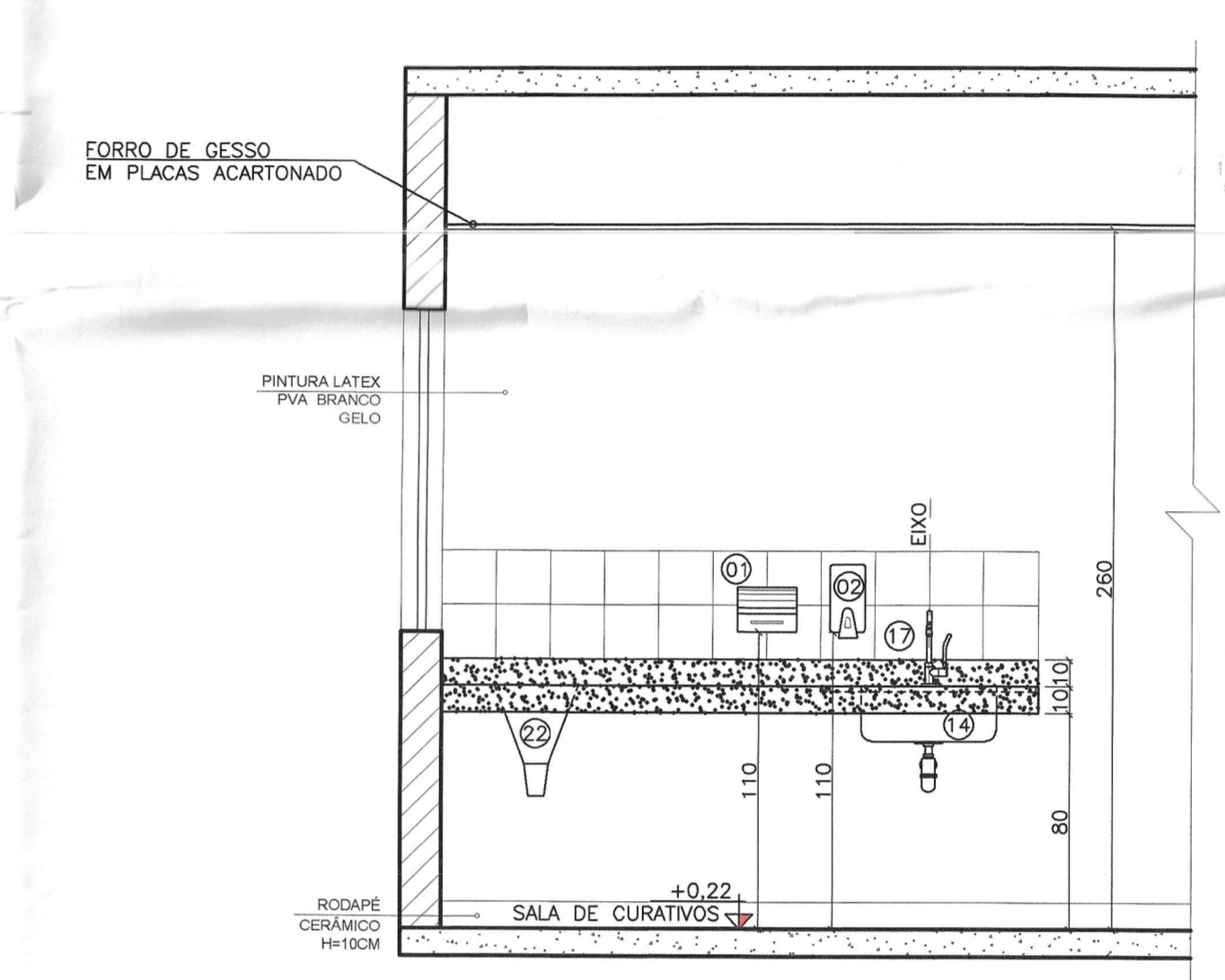

AMPLIAÇÃO 11- SALA DE CURATIVOS
VISTA 01
ESCALA: 1/25

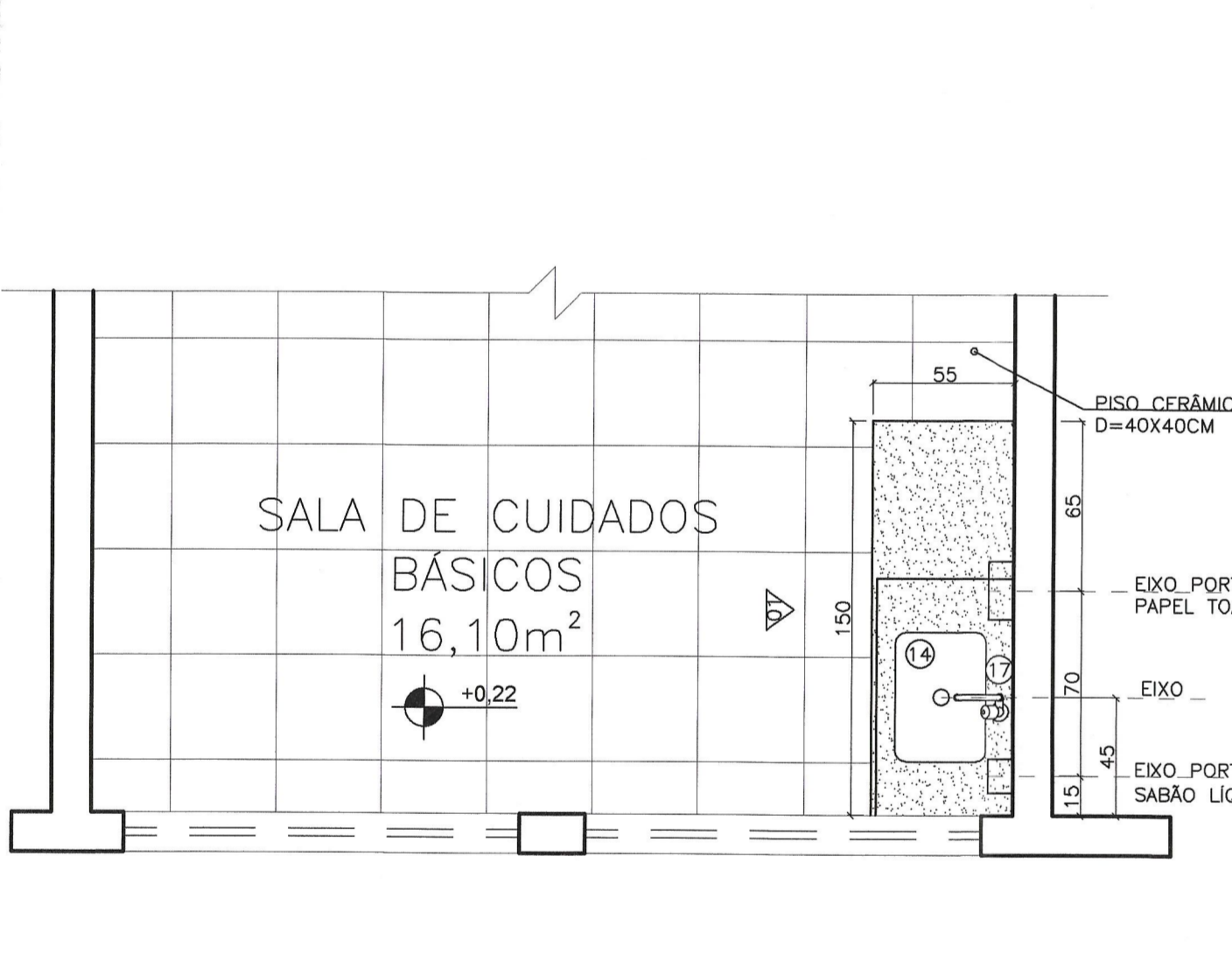

AMPLIAÇÃO 12- SALA DE CUIDADOS BÁSICOS
PLANTA
ESCALA: 1/25

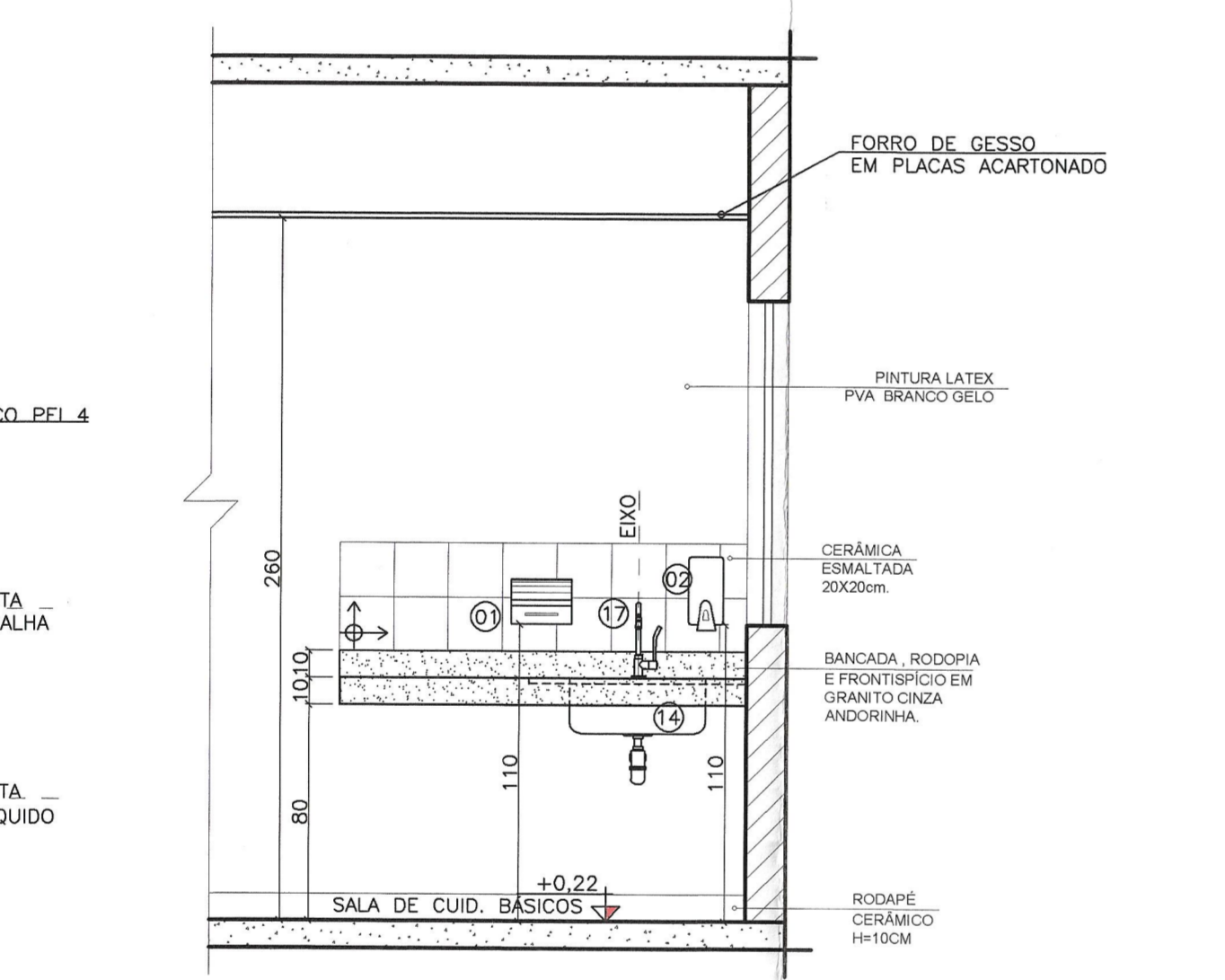

AMPLIAÇÃO 12- SALA DE CUIDADOS BÁSICOS
VISTA 01
ESCALA: 1/25

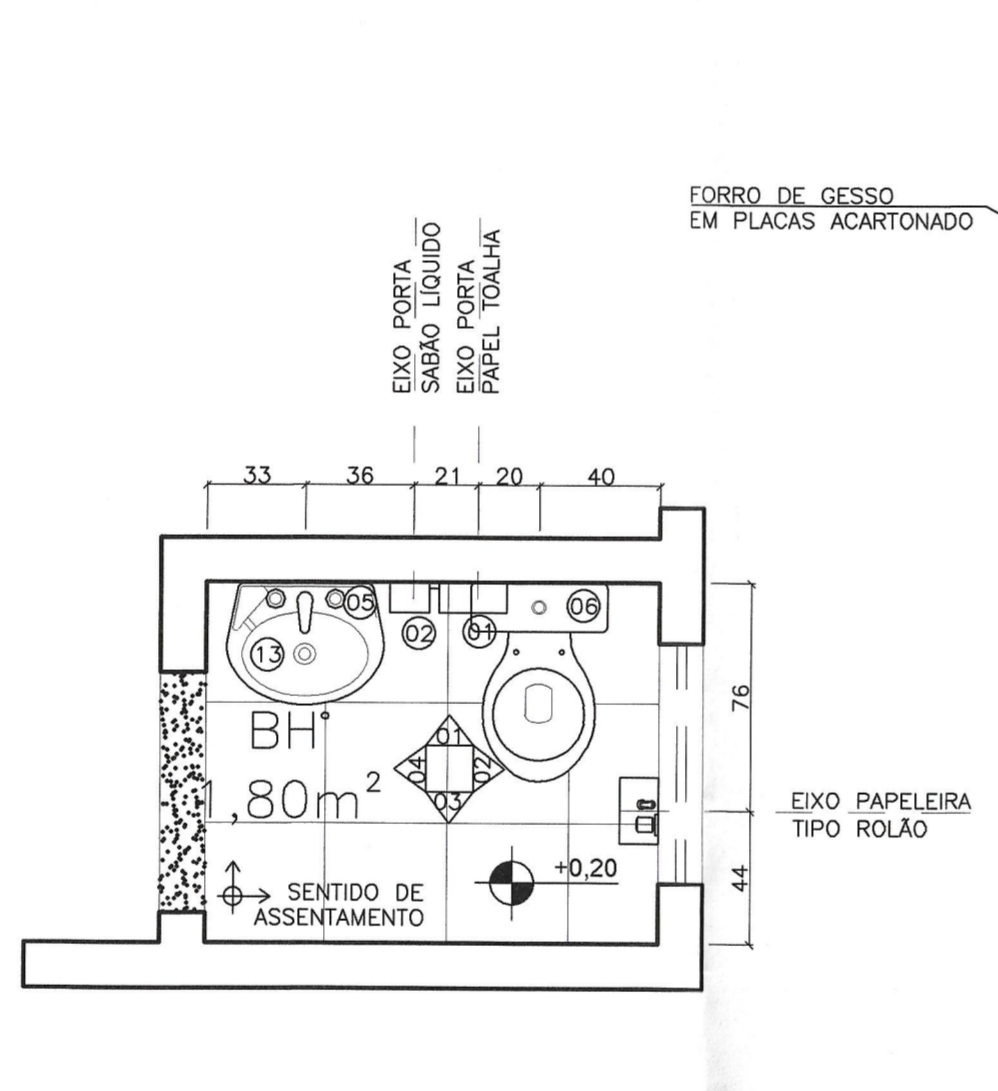

AMPLIAÇÃO 13- BANHEIRO ANEXO GINECOLOGIA
PLANTA
ESCALA: 1/25

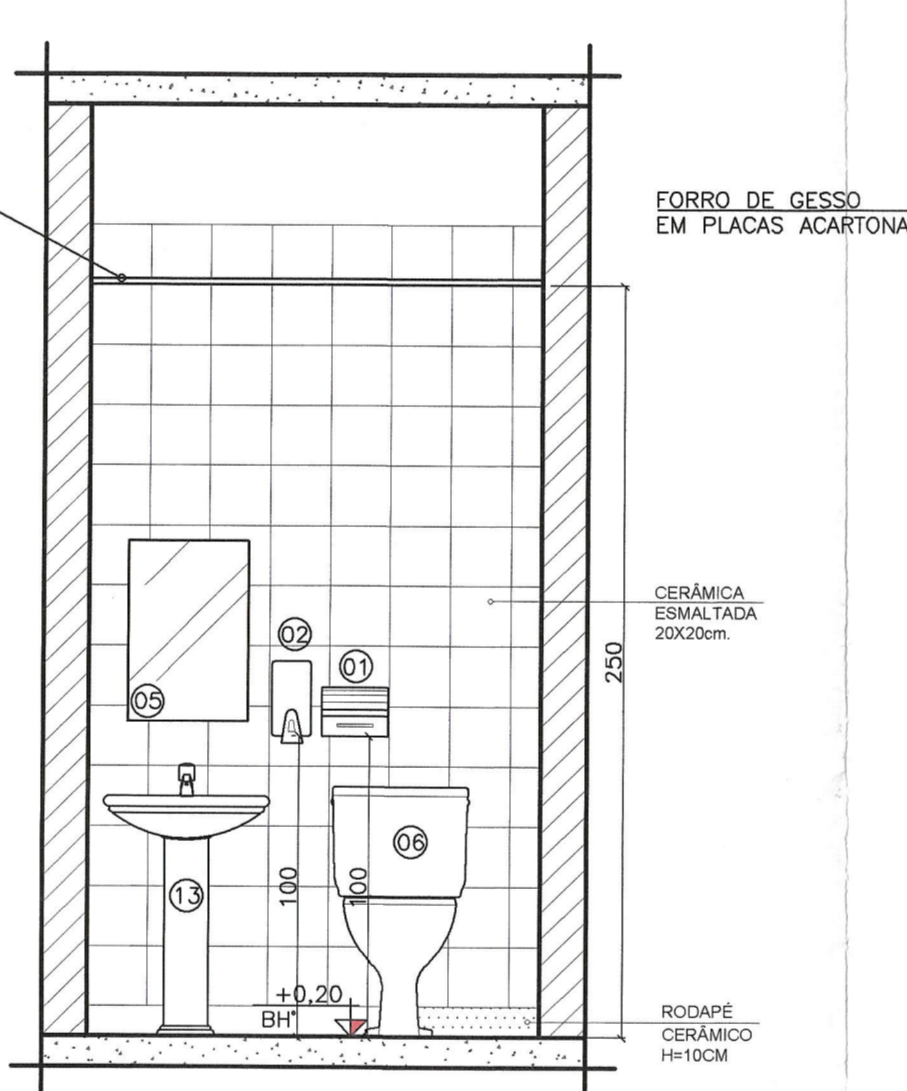

AMPLIAÇÃO 13- BANHEIRO ANEXO GINECOLOGIA
VISTA 01
ESCALA: 1/25

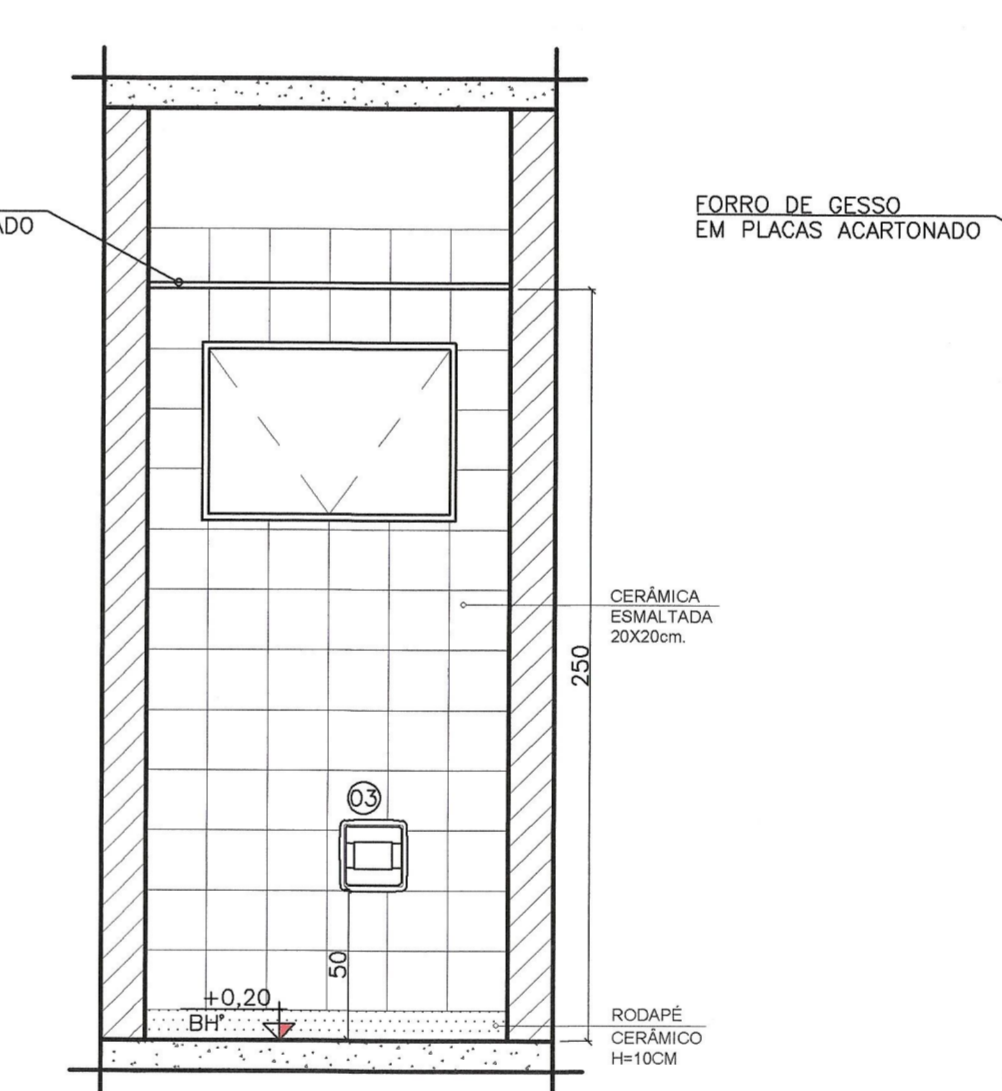

AMPLIAÇÃO 13- BANHEIRO ANEXO GINECOLOGIA
VISTA 02
ESCALA: 1/25

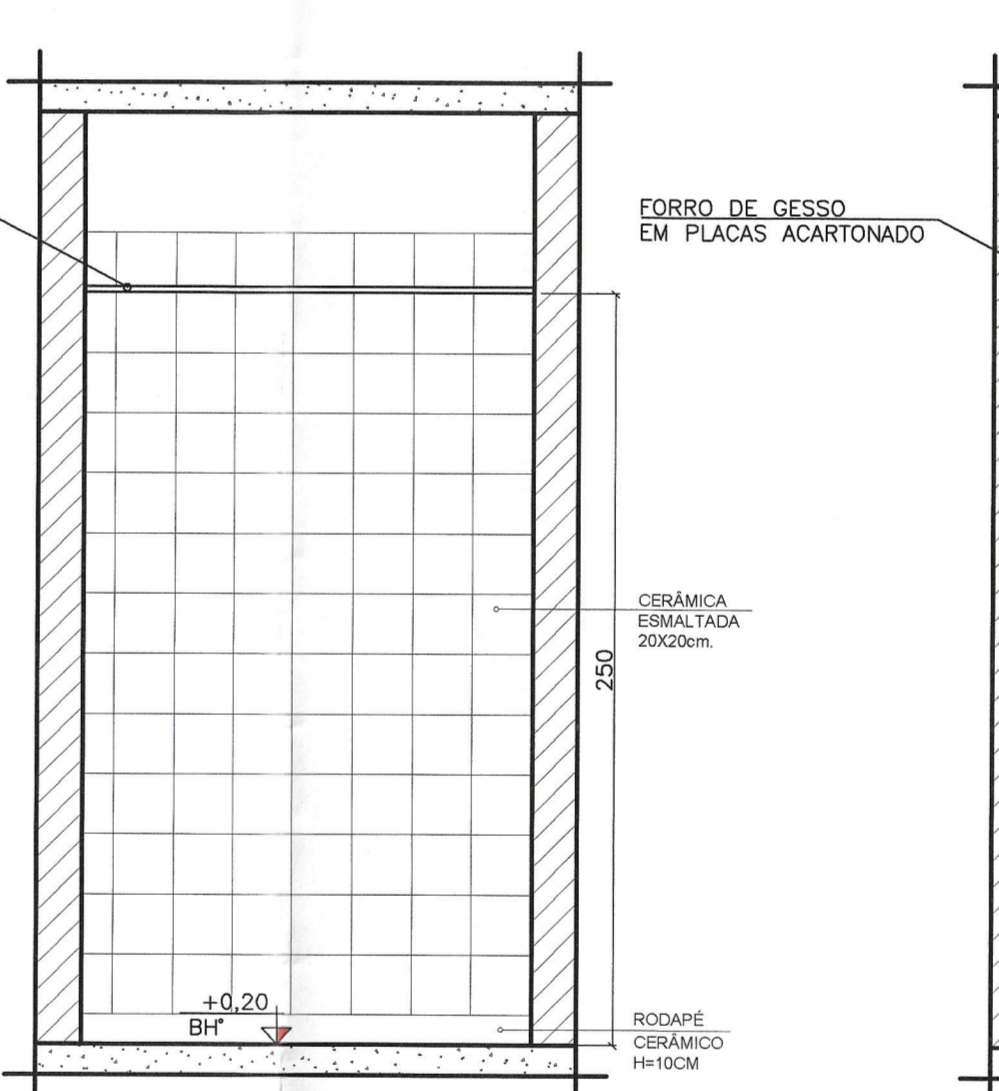

AMPLIAÇÃO 13- BANHEIRO ANEXO GINECOLOGIA
VISTA 03
ESCALA: 1/25

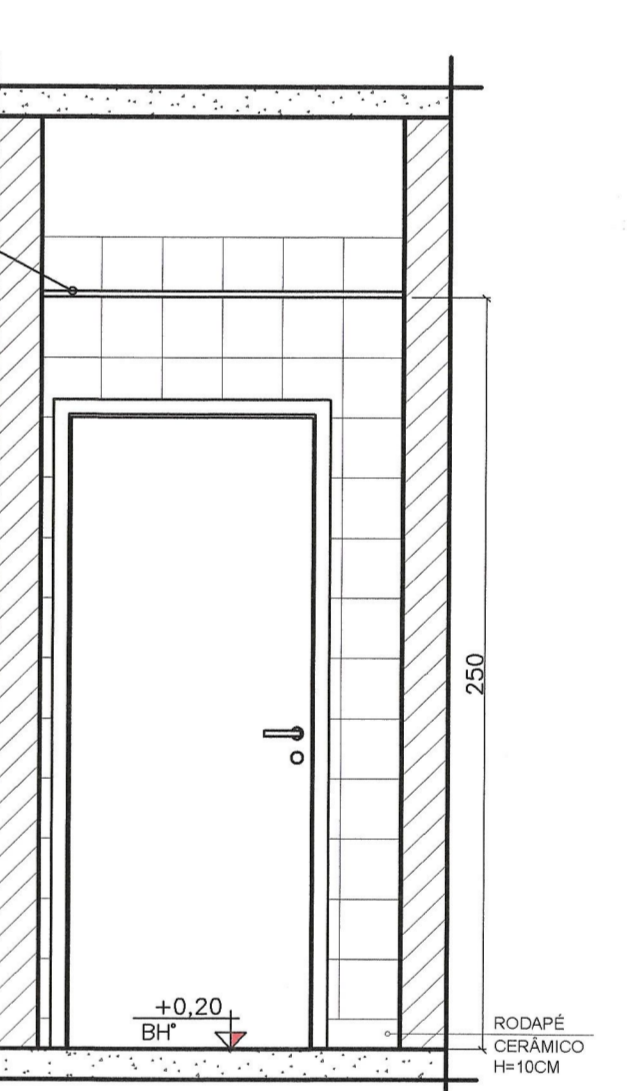

AMPLIAÇÃO 13- BANHEIRO ANEXO GINECOLOGIA
VISTA 04
ESCALA: 1/25

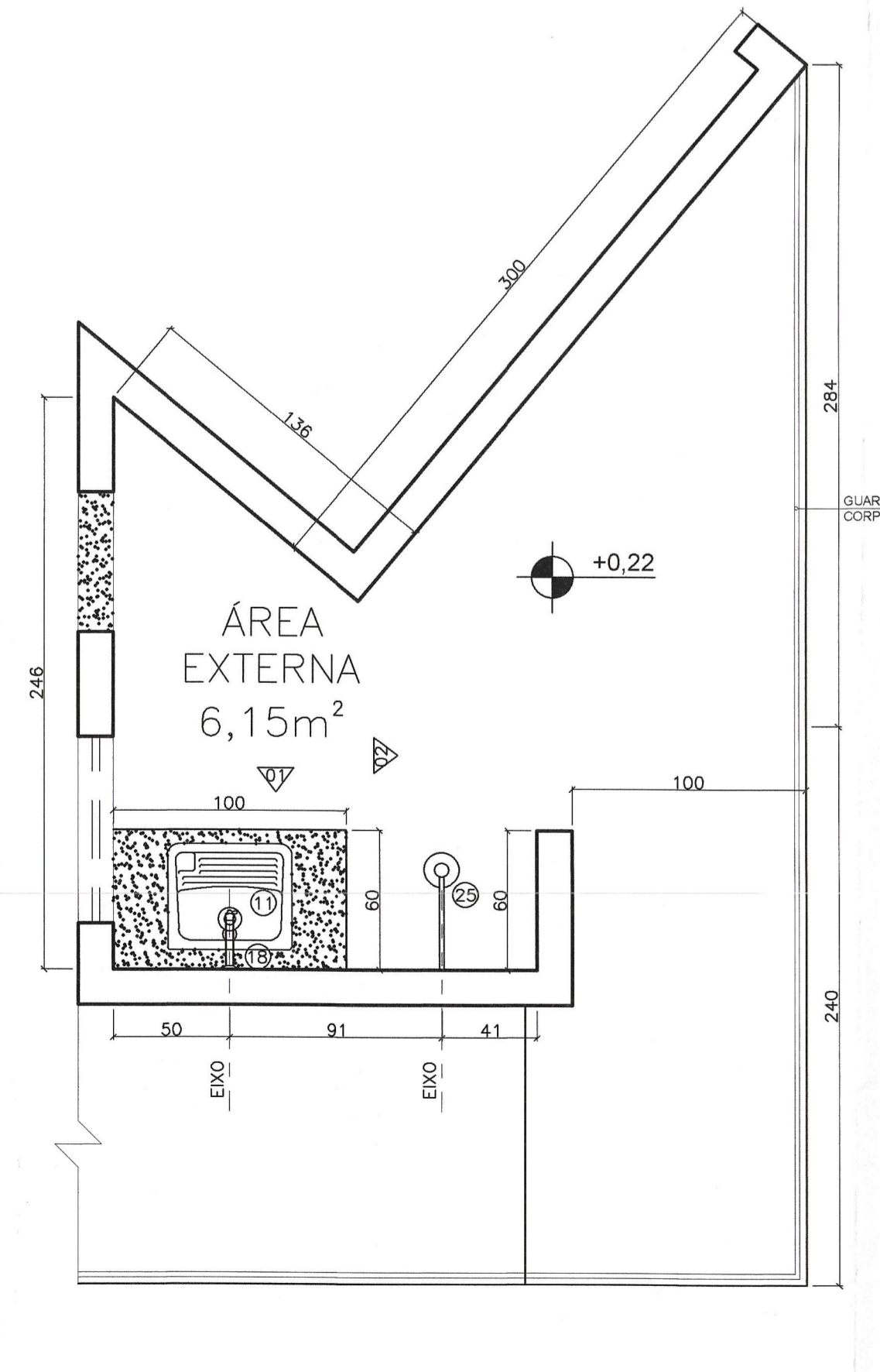

AMPLIAÇÃO 14- ÁREA EXTERNA (AGENTES)
PLANTA
ESCALA: 1/25

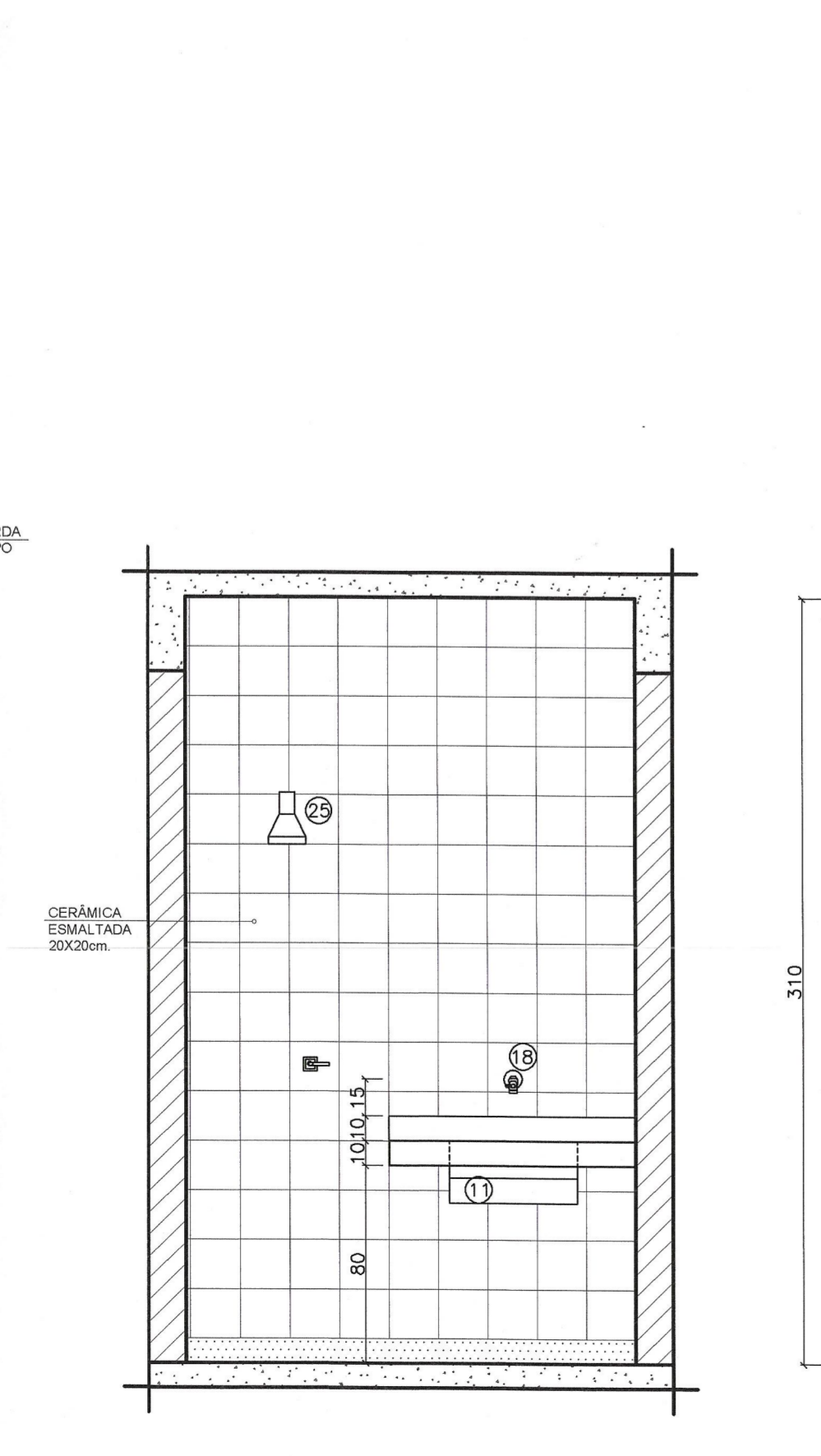

AMPLIAÇÃO 14- ÁREA EXTERNA (AGENTES)
VISTA 01
ESCALA: 1/25

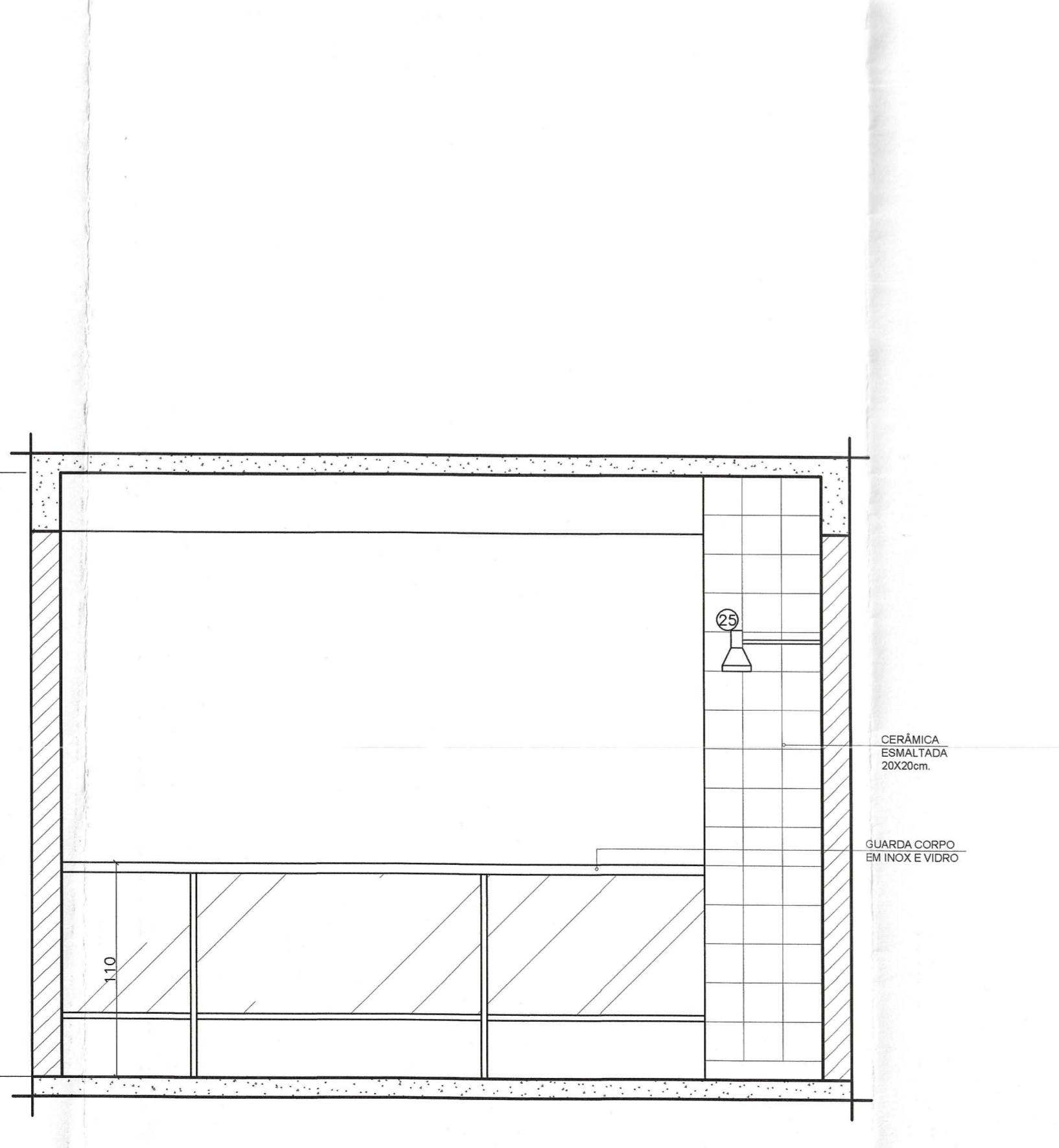

AMPLIAÇÃO 14- ÁREA EXTERNA (AGENTES)
VISTA 02
ESCALA: 1/25

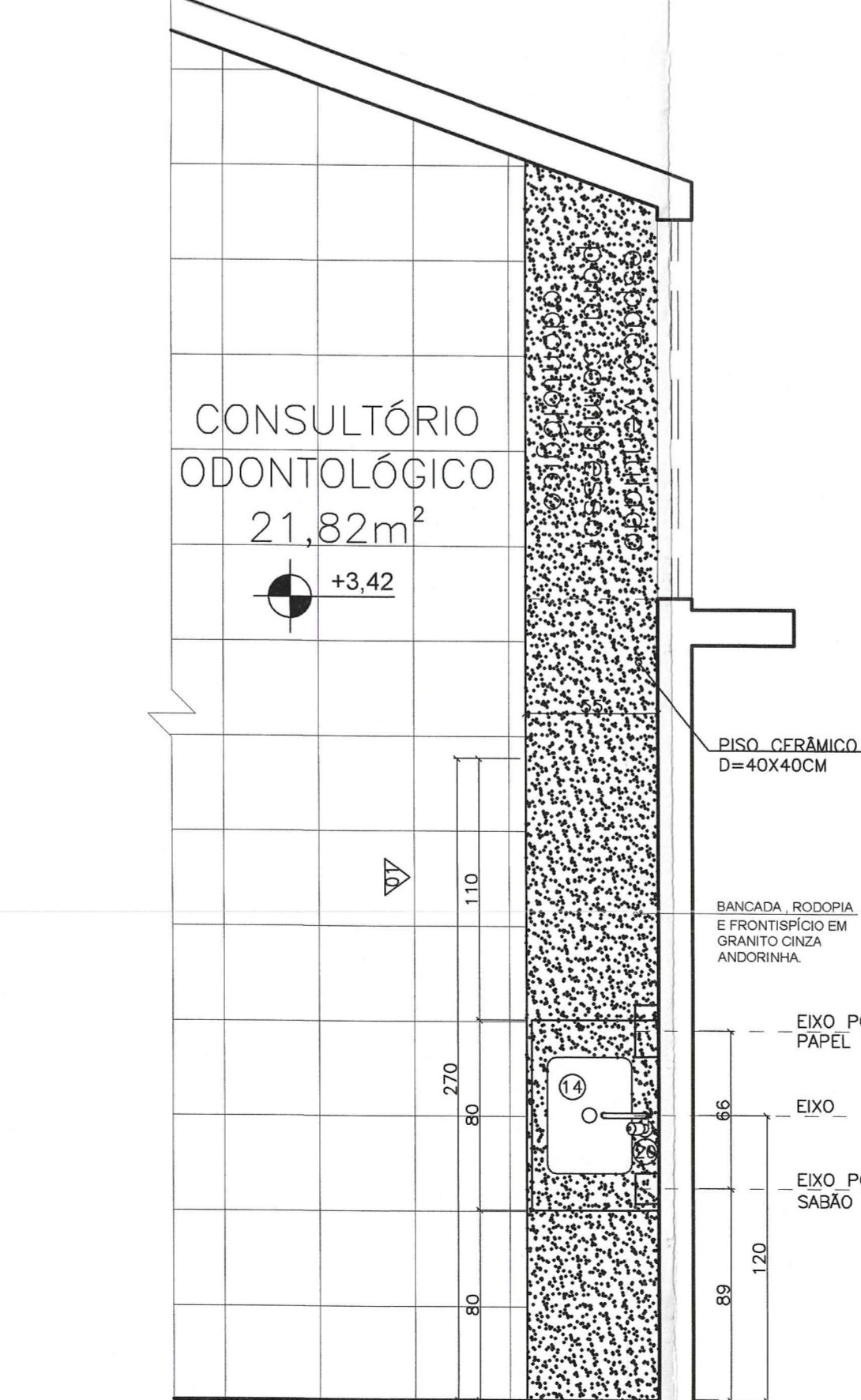

AMPLIAÇÃO 15- CONSULTÓRIO ODONTOLÓGICO
PLANTA
ESCALA: 1/25

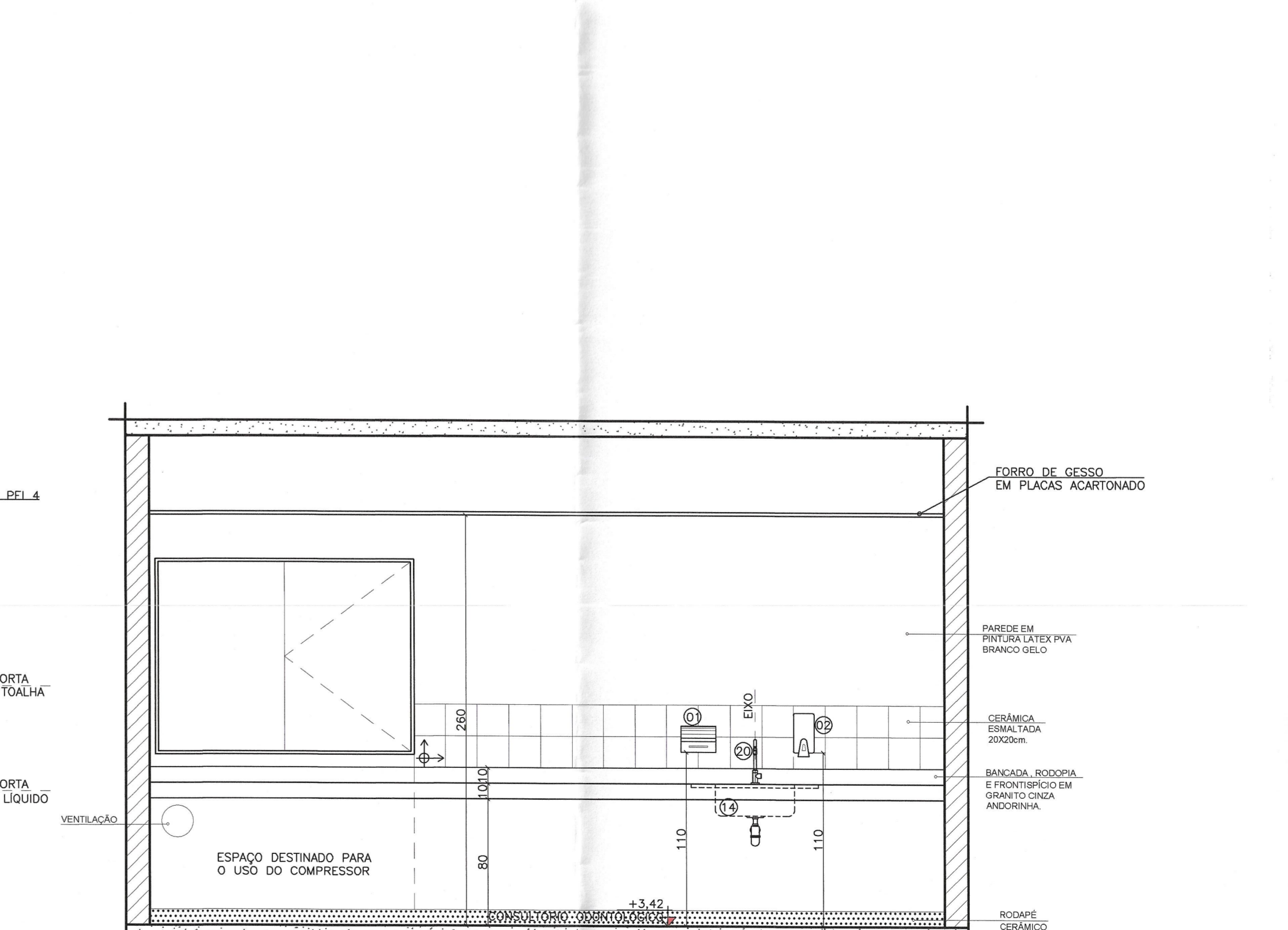

AMPLIAÇÃO 15- CONSULTÓRIO ODONTOLÓGICO
VISTA 01
ESCALA: 1/25

LEGENDA ÁREAS MOLHADAS		
ITEM	DESCRIÇÃO	QT.
01	PORTA PAPEL TOALHA	18
02	PORTA SABÃO LÍQUIDO	22
03	PAPELEIRA TIPO ROLÃO	07
04	LAVATÓRIO DE CANTO SUSPENSO (PNE)	04
05	ESPELHO	12
06	VASO SANITÁRIO COM CAIXA ACOPLADA	07
07	DUCHA HIGIÊNICA	07
08	BARRA DE APOIO HORIZONTAL 80CM	04
09	BARRA DE APOIO VERTICAL 70CM	04
10	BARRA DE APOIO VERTICAL 40CM	08
11	CUBA COM APLICAÇÃO PARA TANQUE 60X60X40	01
12	TORNEIRA ALAVANCA (PNE)	04
13	LAVATÓRIO COM COLUNA	01
14	SOLID EM AÇO INOX	11
15	TORNEIRA DE MESA - COZINHA	01
16	TANQUE EM LOUÇA	02
17	TORNEIRA TUBO MÓVEL DE MESA (ALAVANCA)	08
18	TORNEIRA DE PAREDE	04
19	RALDI (VER PROJETO HIDRAULICO)	VR
20	TORNEIRA ACOMENTADO PEDAL SUSPENSO	01
21	TORNEIRA PRESSMATIC COMPACTA	10
22	LAVATÓRIO OVAL BRANCO	05
23	LAVATÓRIO DE COLUNA SUSPENSO	02
24	EXPURGO	02
25	DUCHA	01



PREFEITURA MUNICIPAL DE MURIAÉ
SECRETARIA DE OBRAS PÚBLICAS

UBS - INCONFIDÊNCIA

PROJETO DE ARQUITETURA - PLANTAS BÁSICAS E SITUAÇÃO

PREFEITURA DE MURIAÉ (CPF: 17.947.86/0001-78)	DESCRIÇÃO	PROJETO ARQUITETÔNICO PARA REFORMA DE UMA UNIDADE BÁSICA DE SAÚDE COM ÁREA TOTAL DE 882,18m²
PREFEITO DANIEL KONSTANTINUS GRAMATKOPoulos	LOCAL	RUA GLAUCIO MANEIS, DA COSTA, ESQUINA COM RUA ALVARENGA PEREIRA - B. INCONFIDÊNCIA - M. PRAIA - MG
SECRETARIA DE OBRAS PÚBLICAS E URBANISMO	ARQUIVO	UBS INCONFIDÊNCIA PROJ DWG
SECRETÁRIO GERAL MARCELO DE OLIVEIRA	ESC. REVISADA	FOUR
09/11	DATA 18/03/2020	

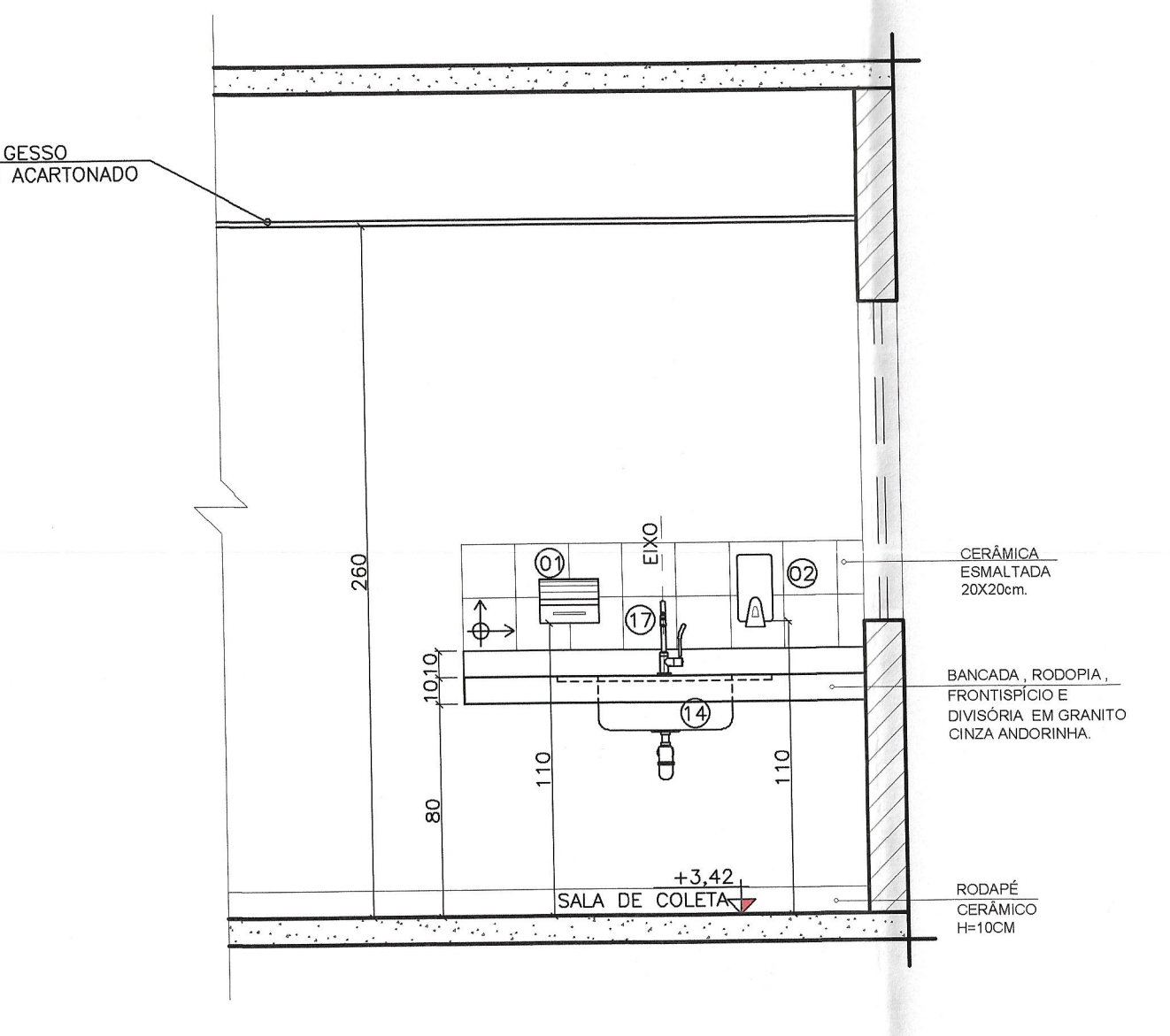
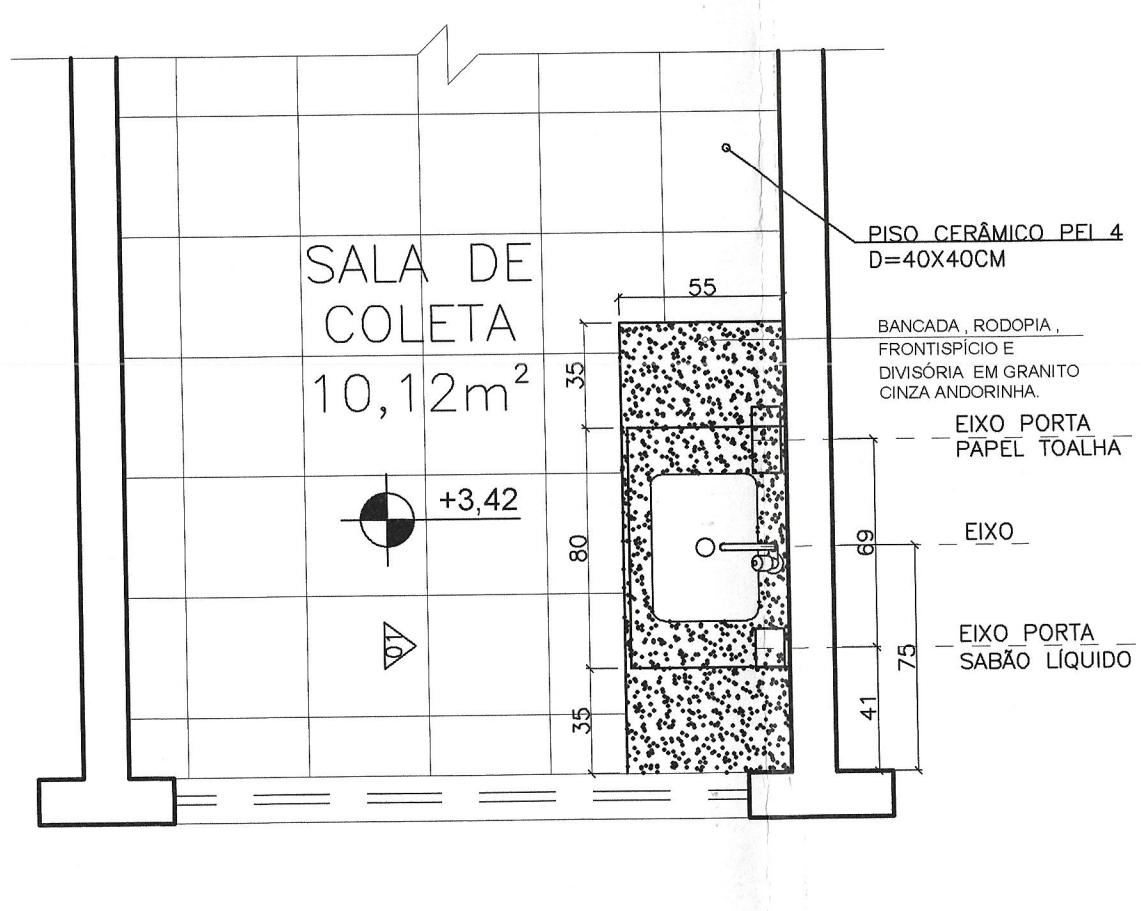
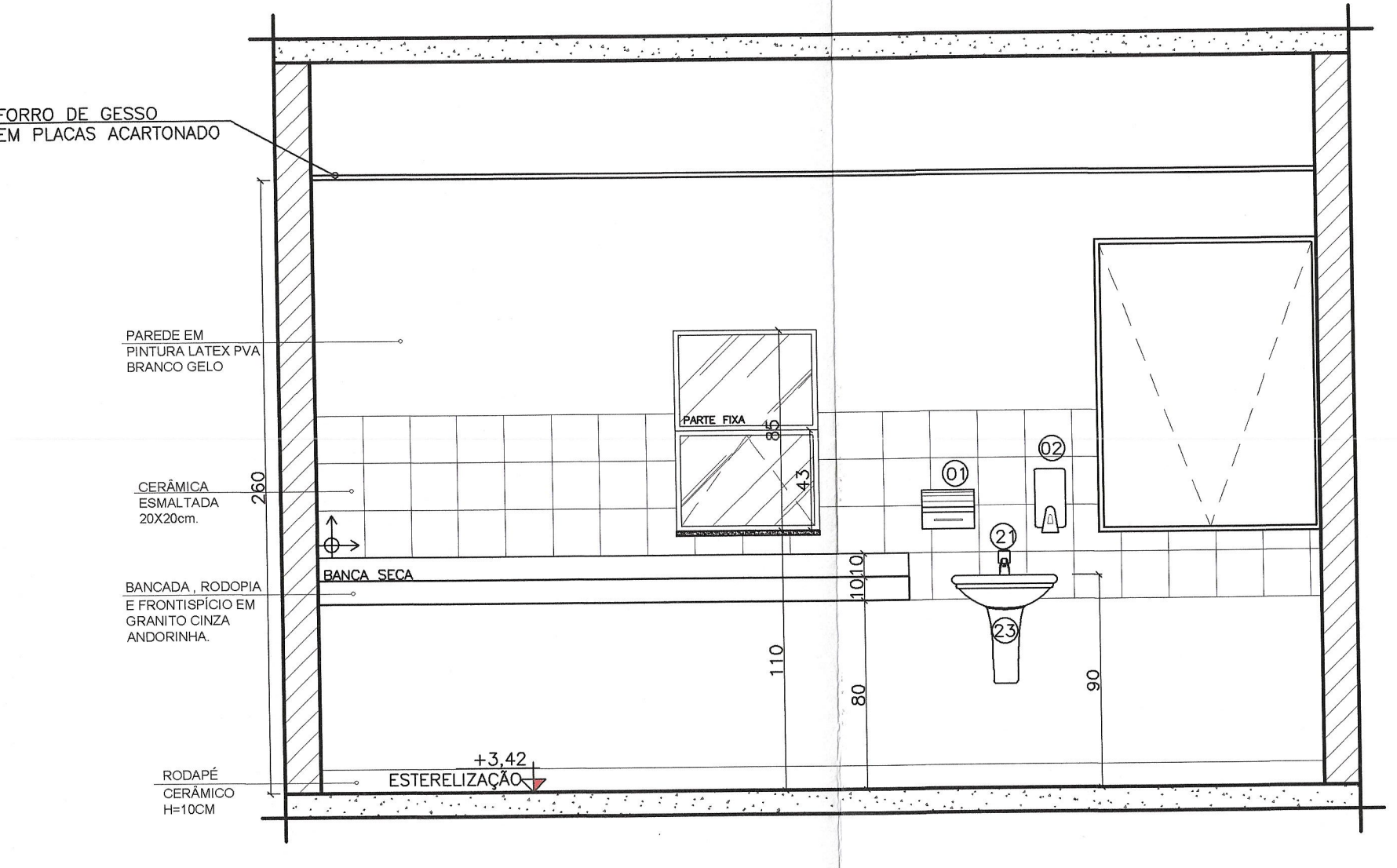
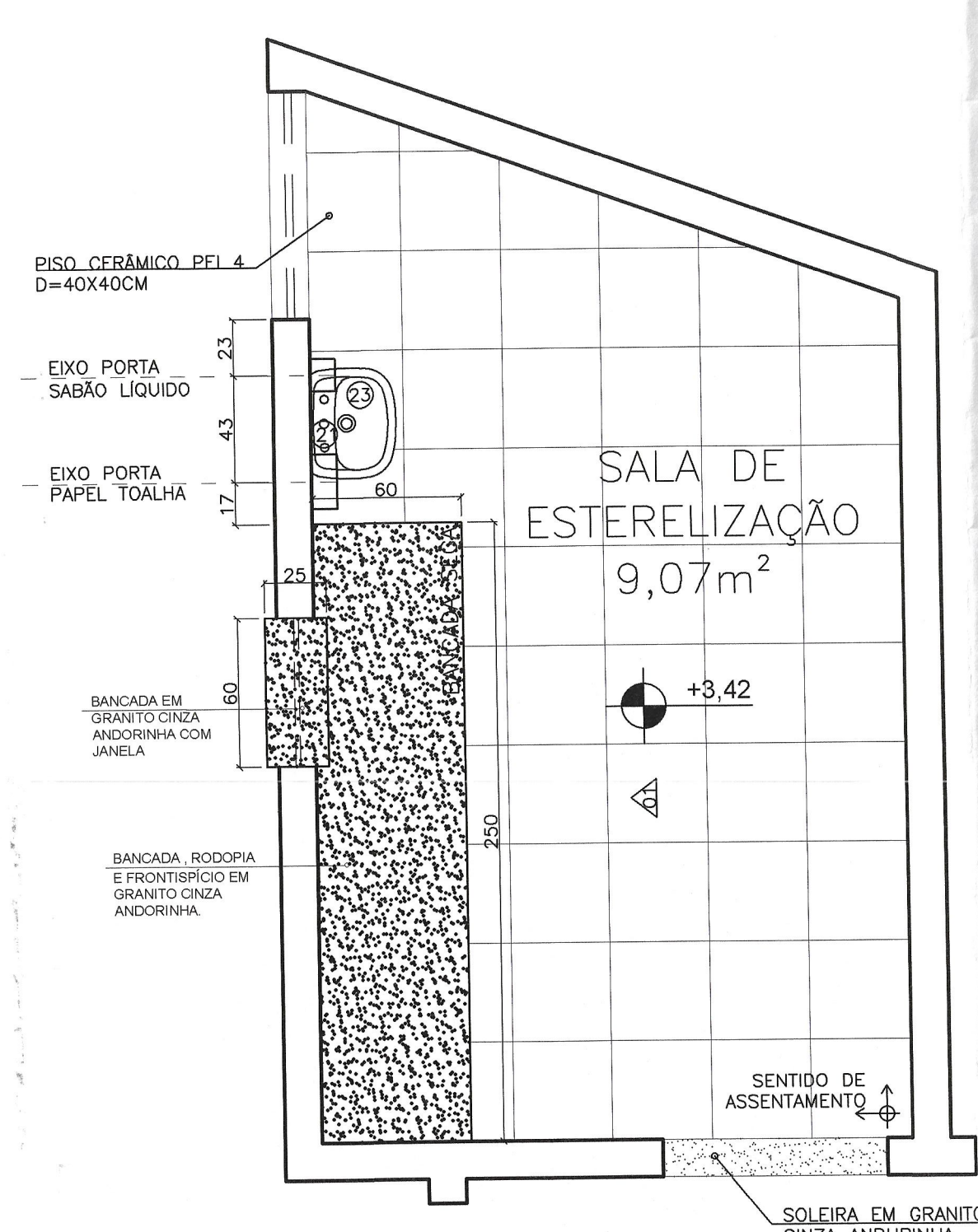
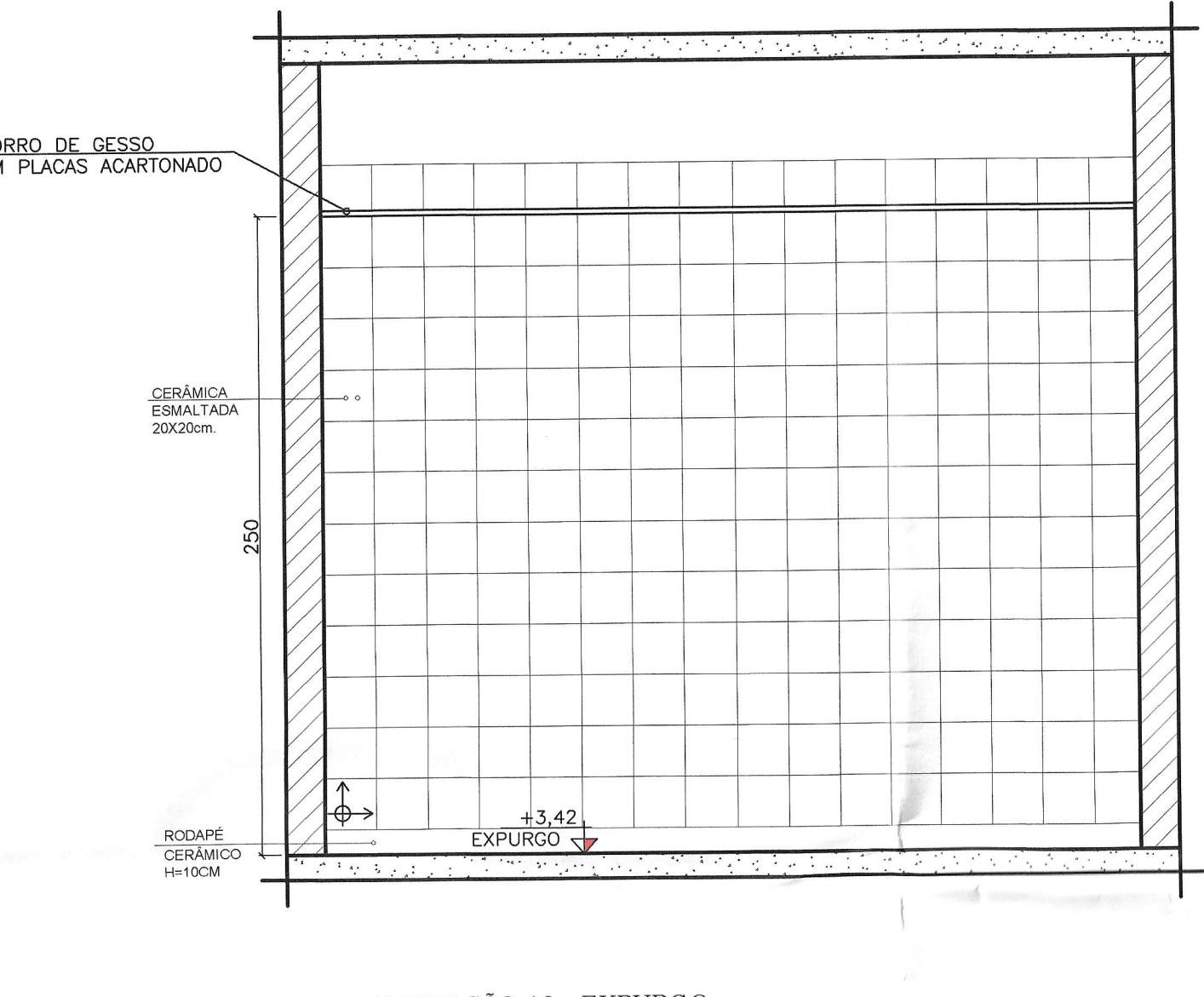
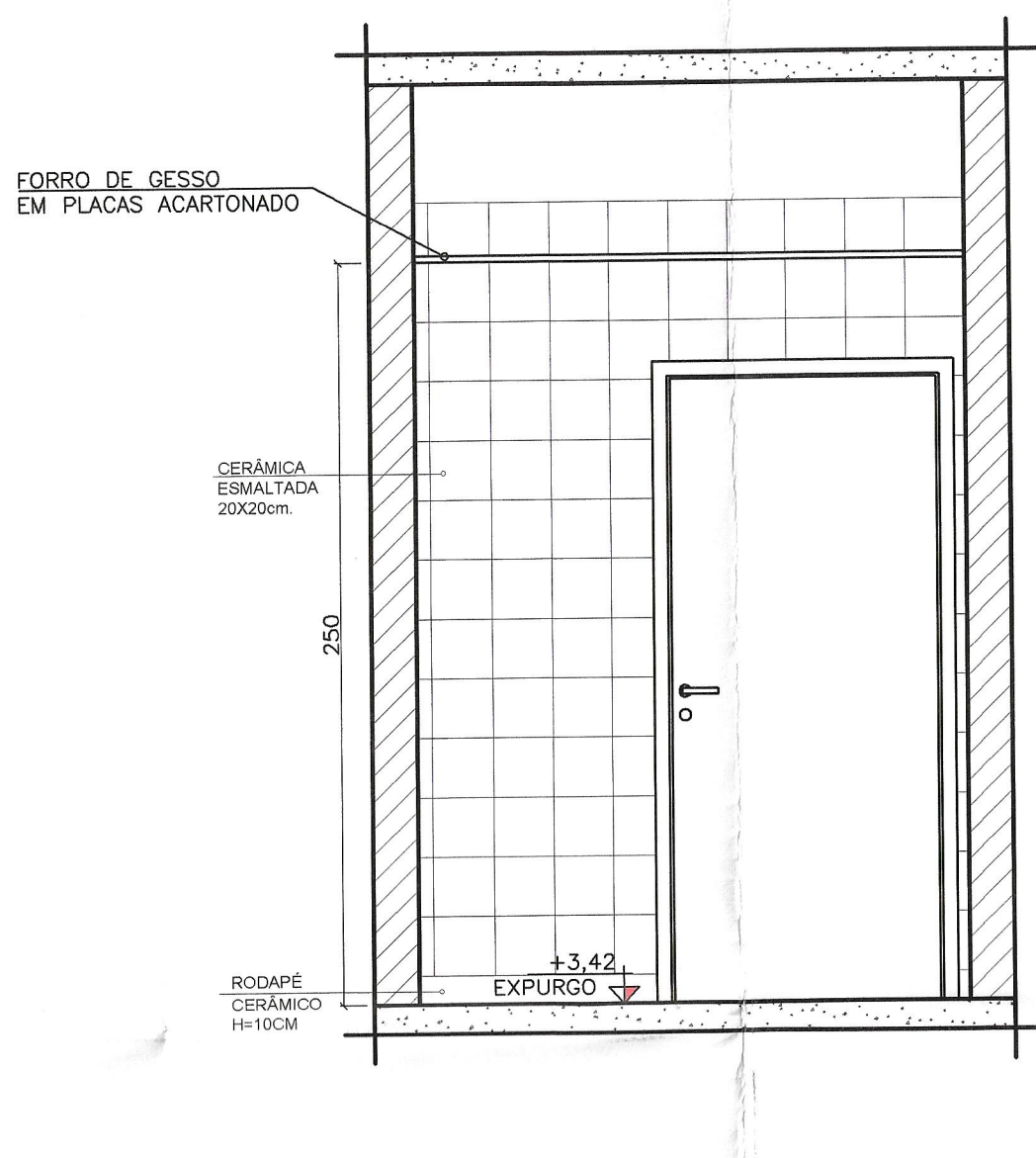
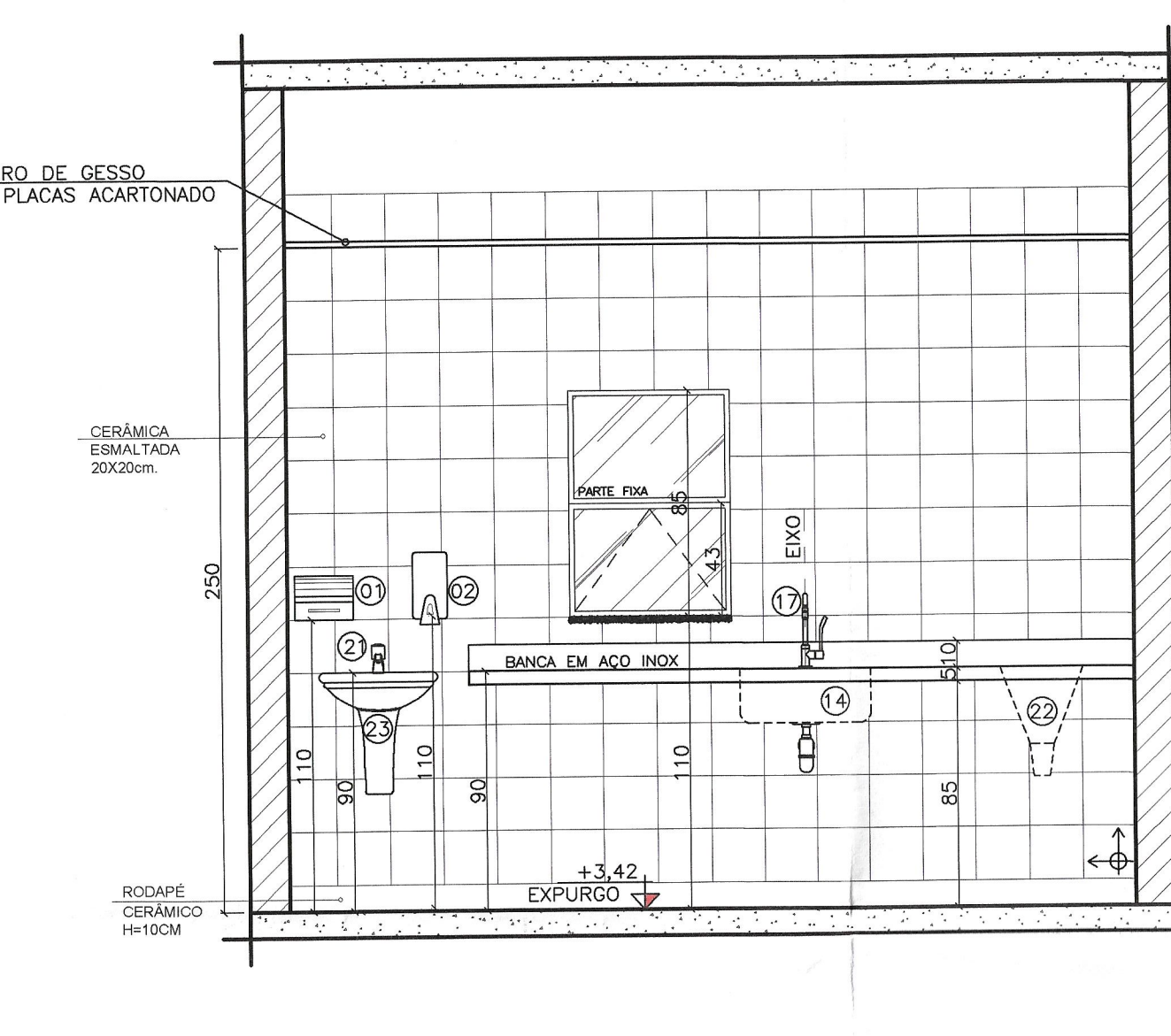
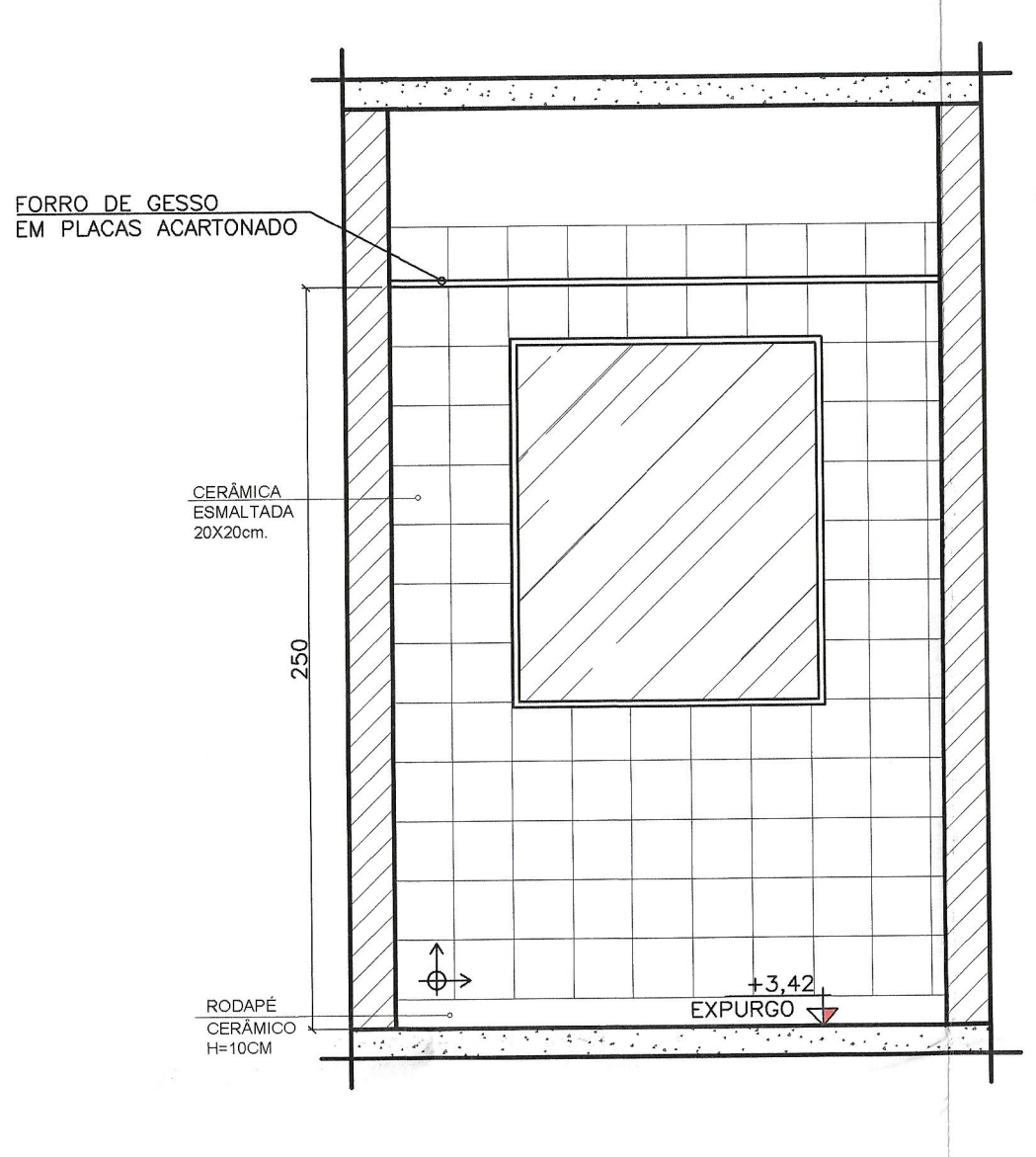
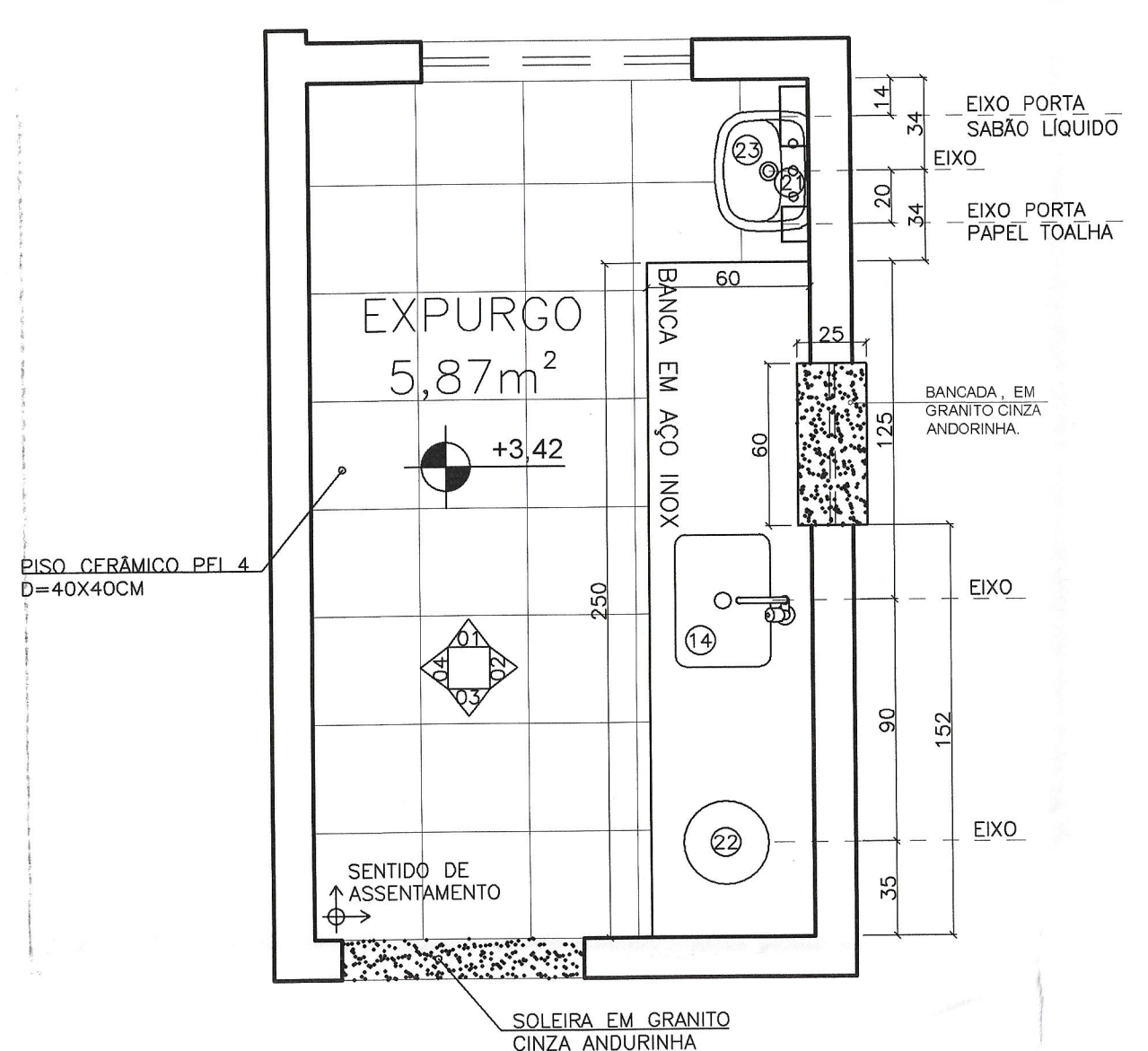
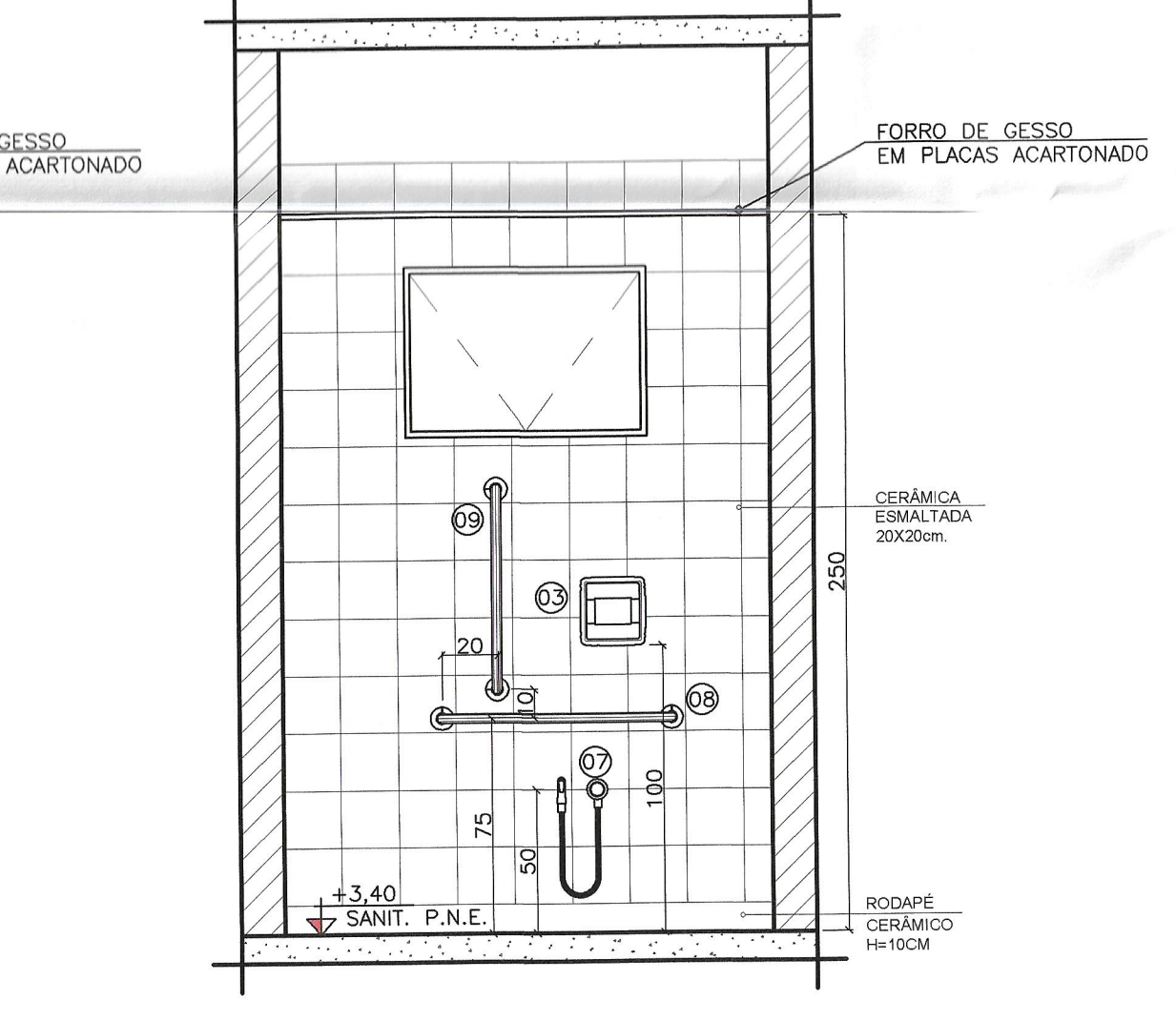
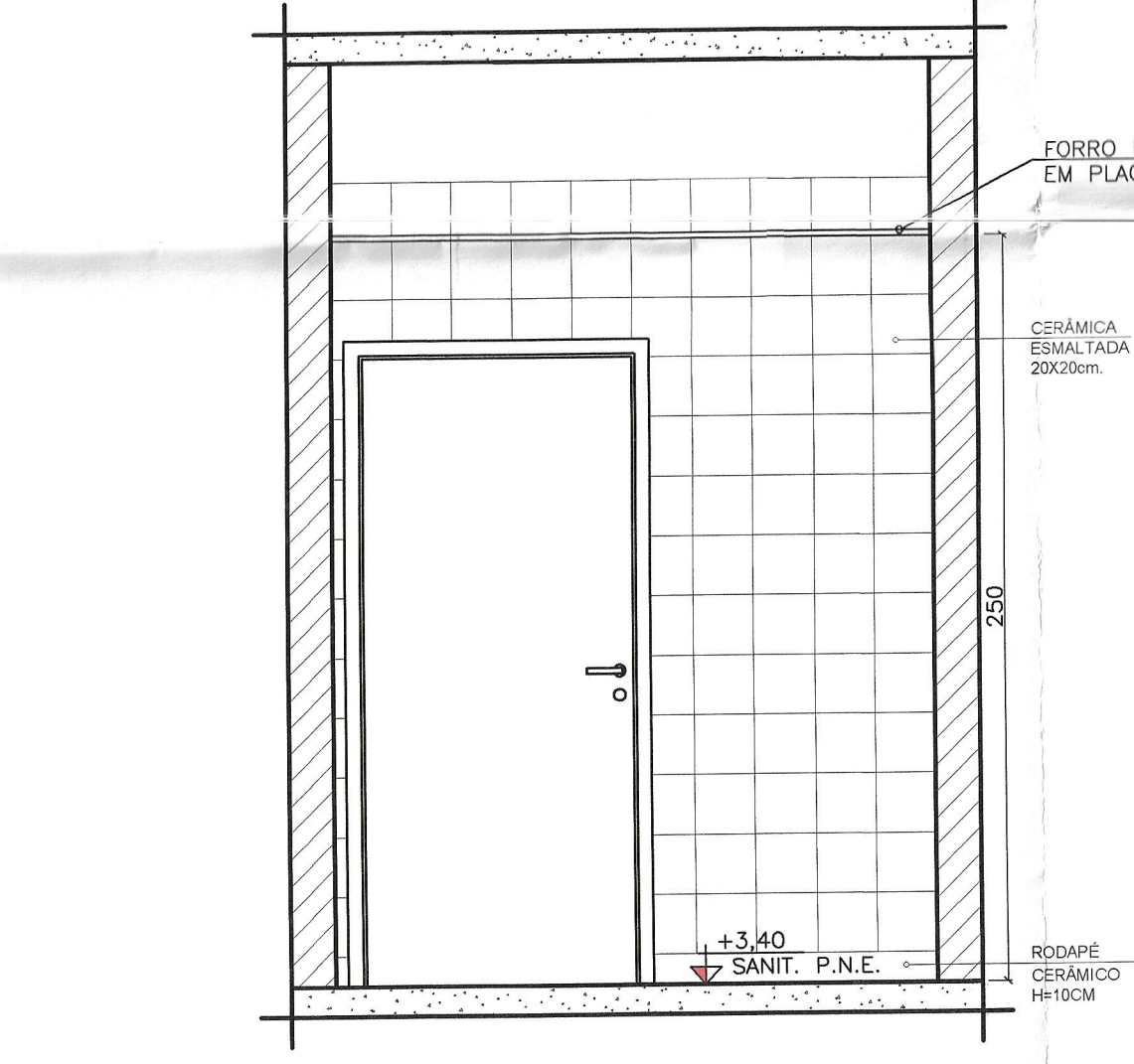
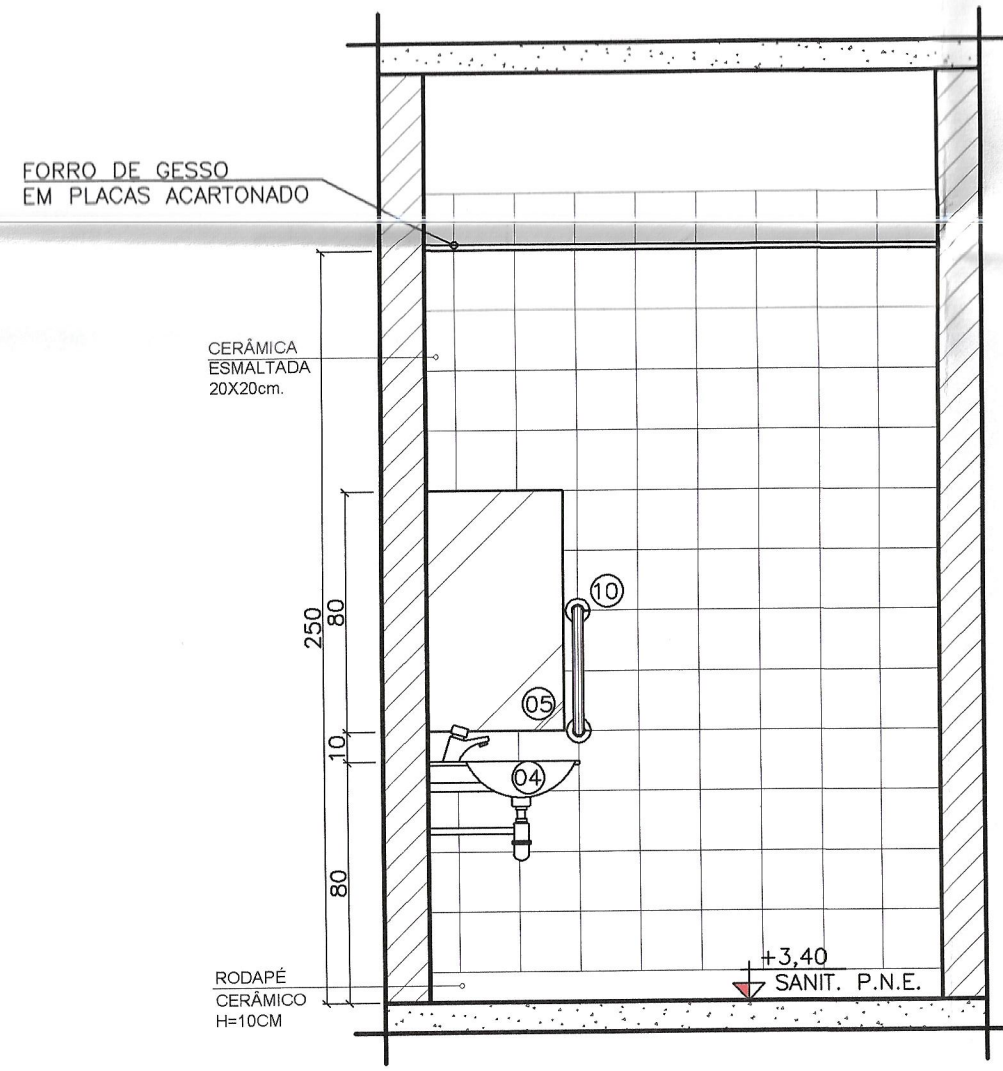
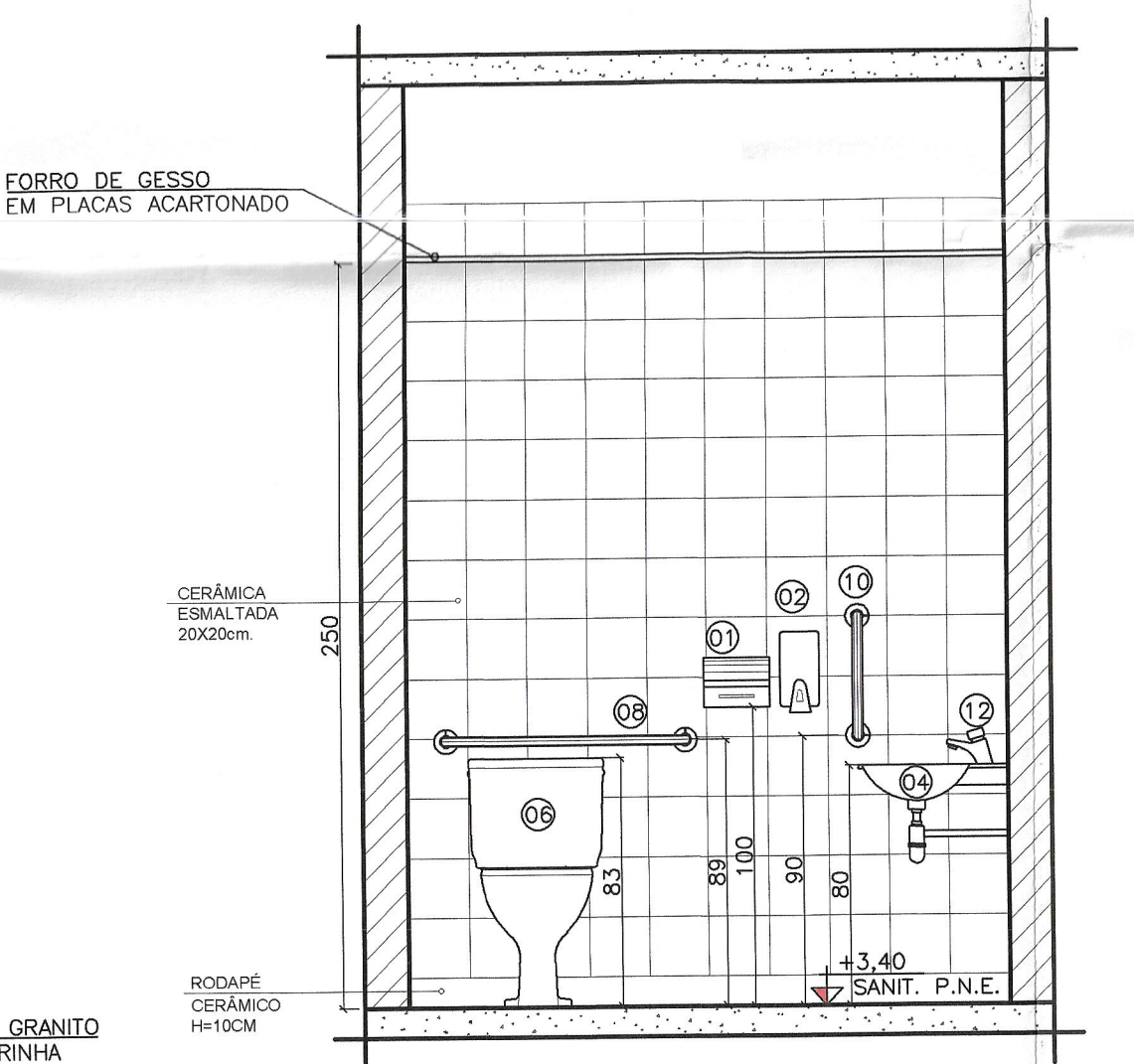
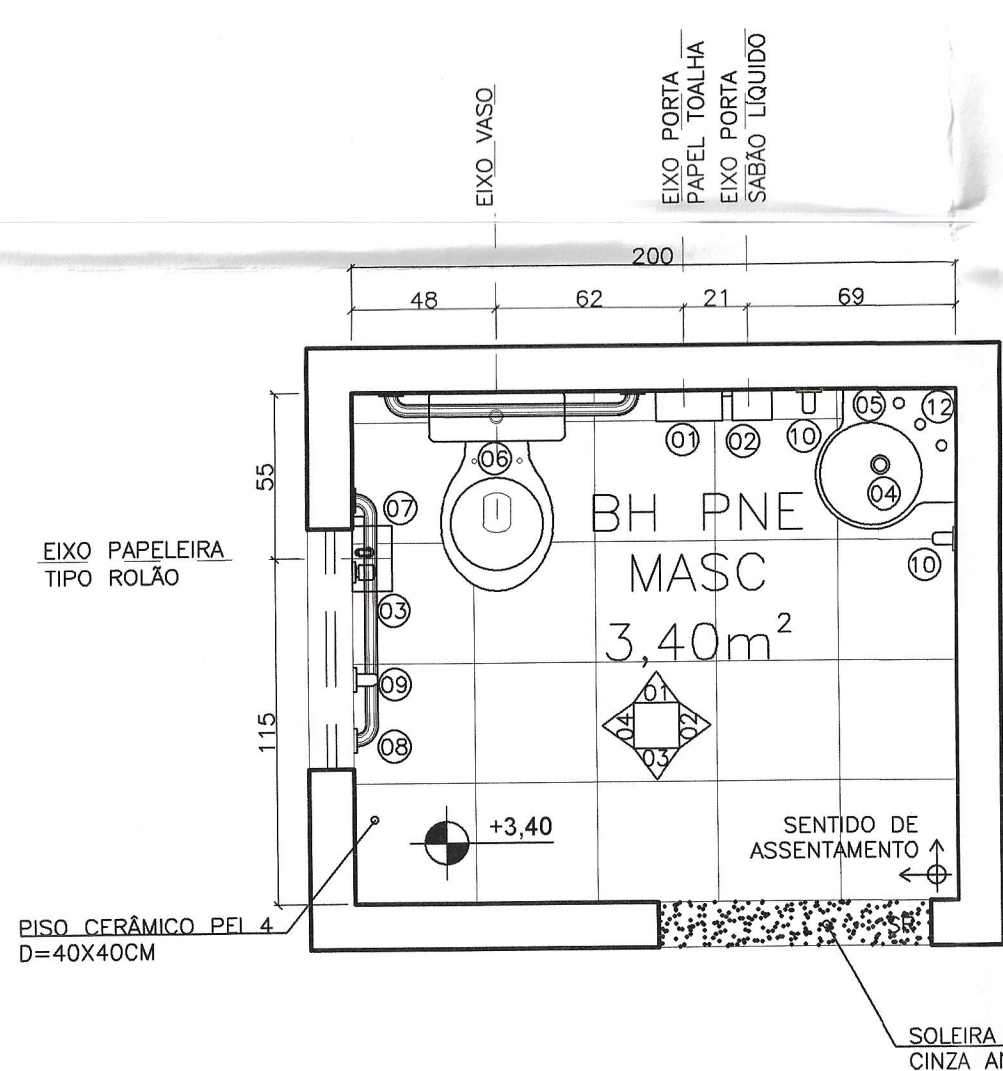
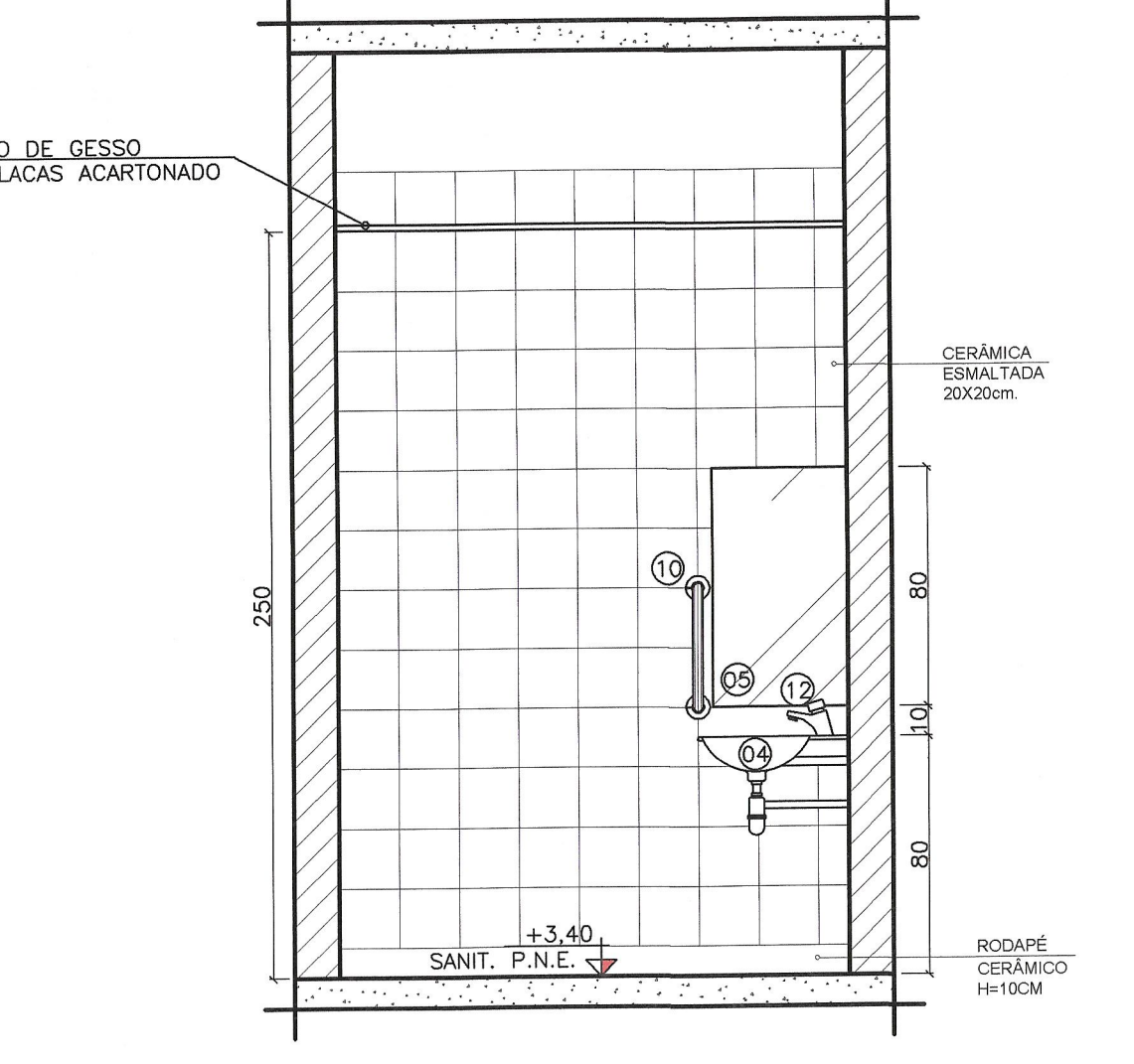
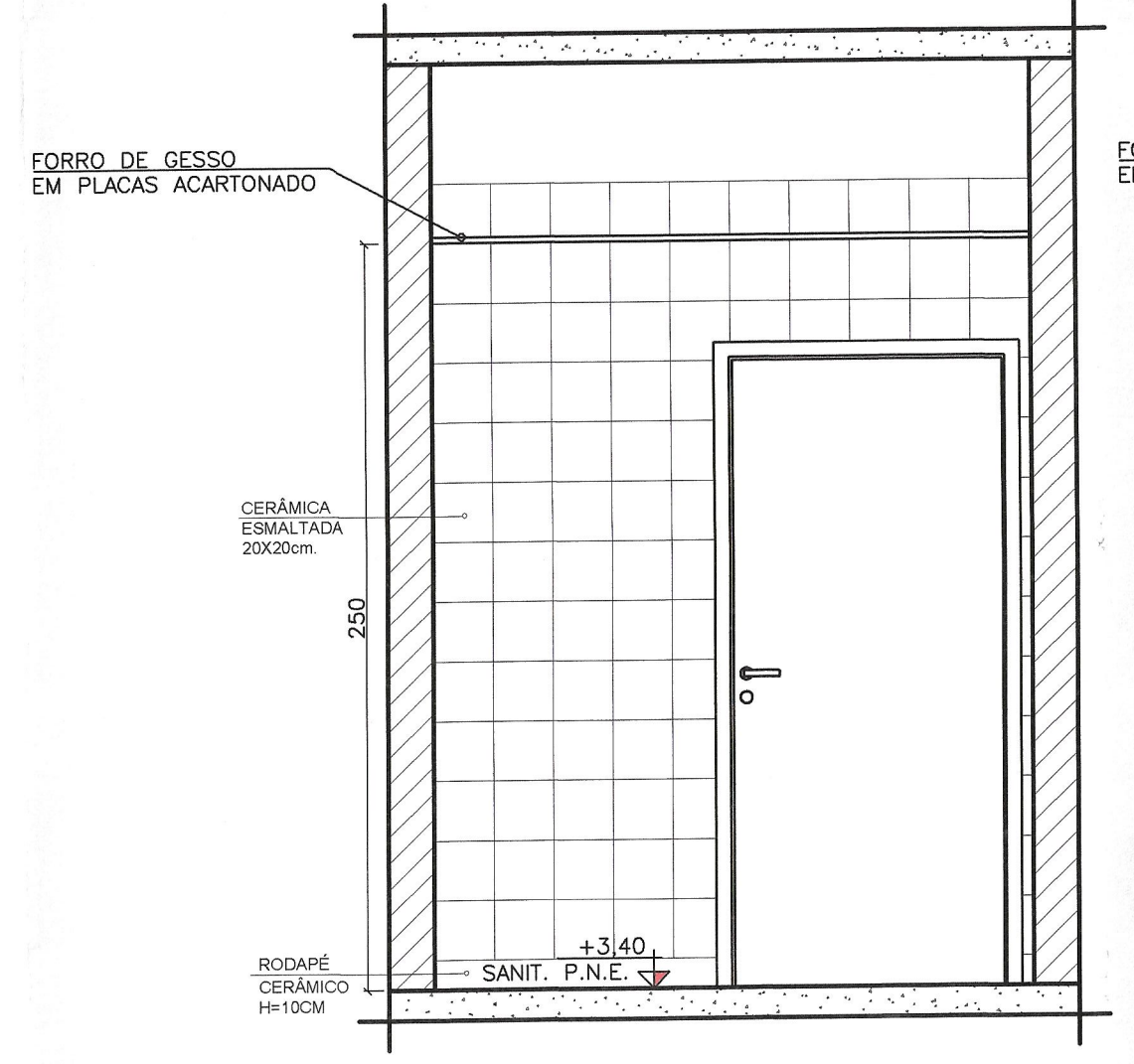
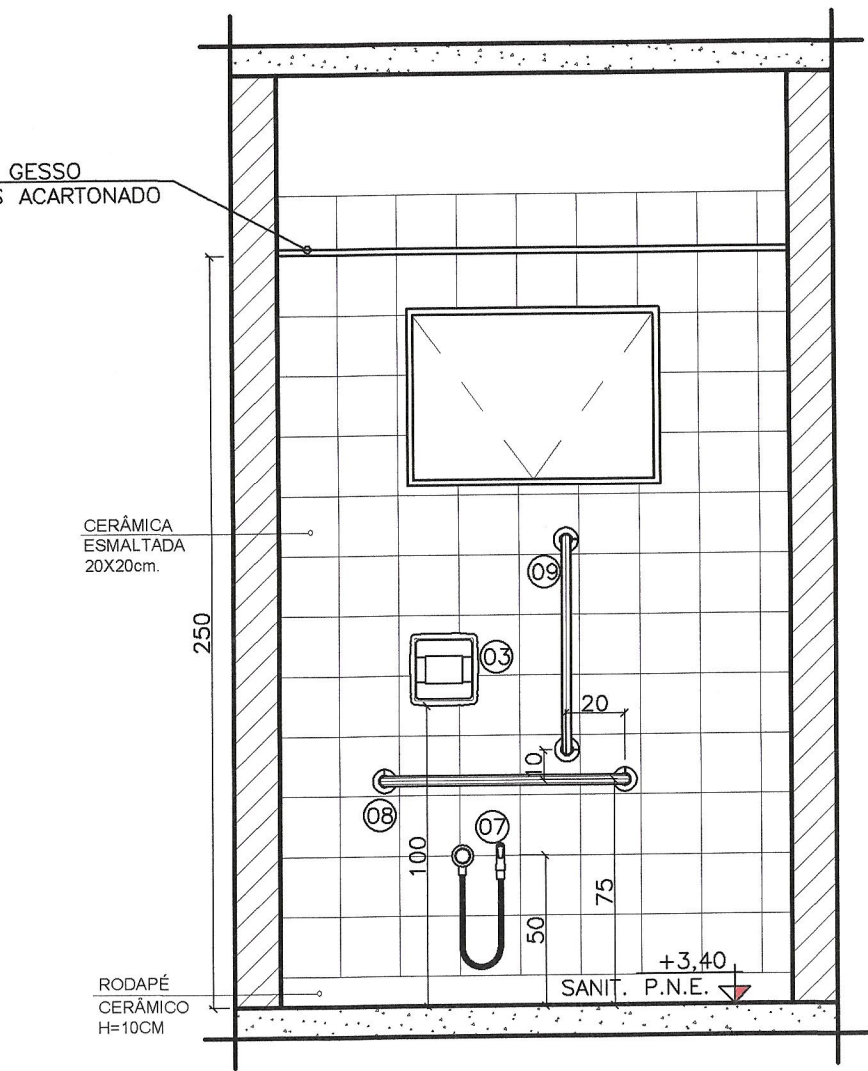
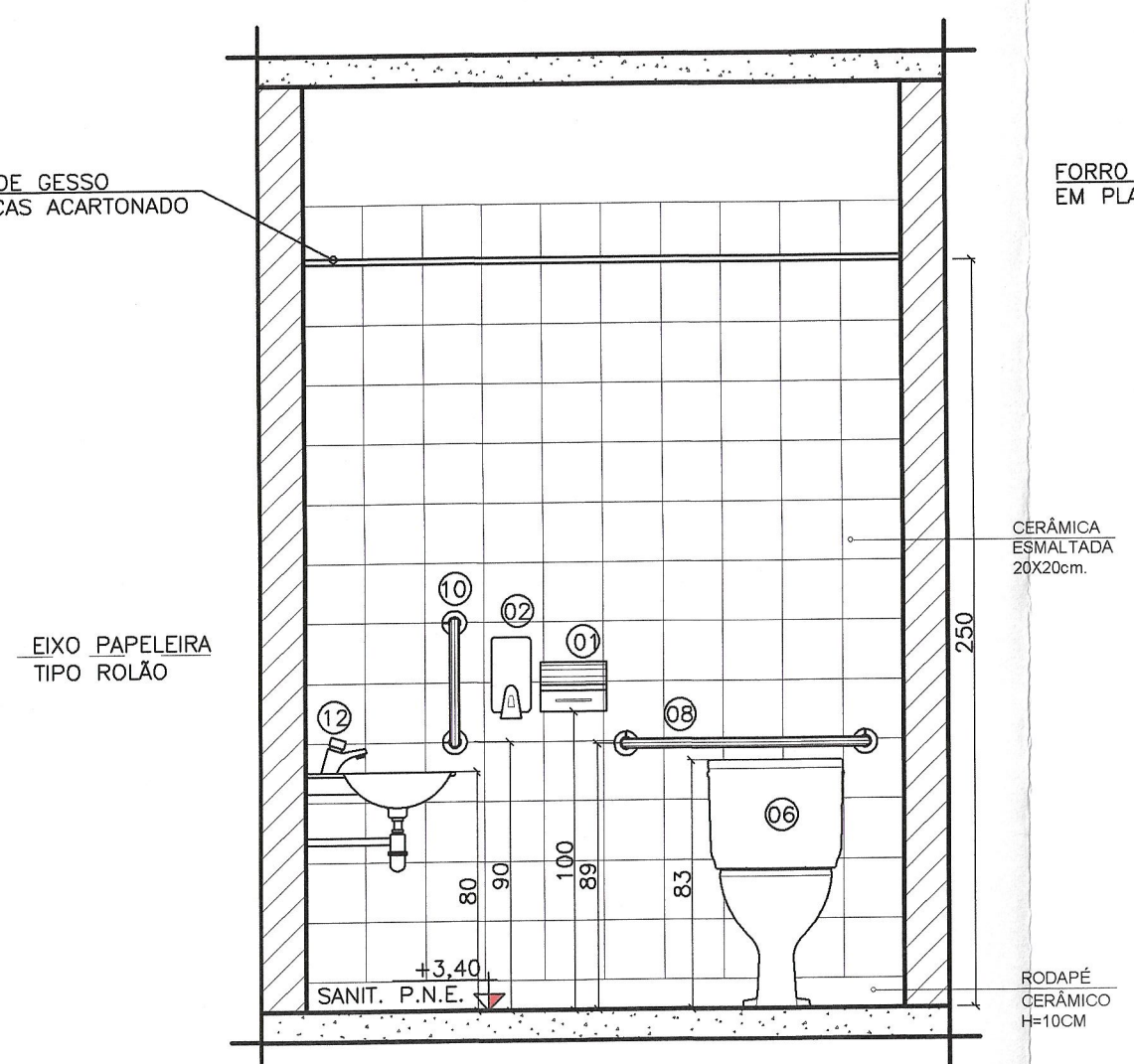
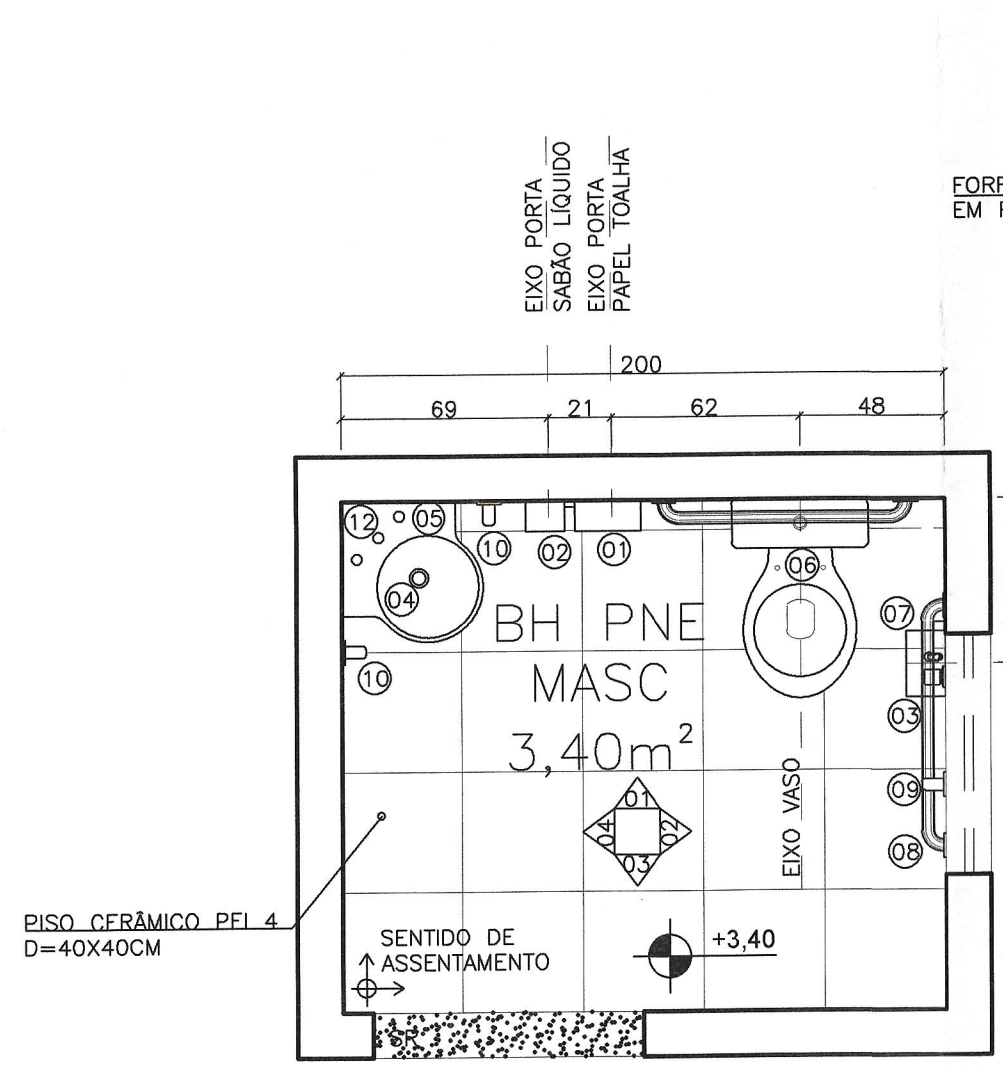

LEGENDA ÁREAS MOLHADAS		
ITEM	DESCRIÇÃO	QT.
01	PORTA PAPEL TOALHA	18
02	PORTA SABÃO LÍQUIDO	22
03	PAPELEIRA TIPO ROLO	07
04	LAVATÓRIO DE CANTO SUSPENSO (PNE)	04
05	ESPELHO	12
06	VASO SANITÁRIO COM CAIXA ACOPLADA	07
07	DUCHA HIGIÊNICA	07
08	BARRA DE APOIO HORIZONTAL 80CM	04
09	BARRA DE APOIO VERTICAL 70CM	04
10	BARRA DE APOIO VERTICAL 40CM	08
11	CUBA COM APLICAÇÃO PARA TANQUE 60X60X40	01
12	TORNEIRA ALAVANCA (PNE)	04
13	LAVATÓRIO COM COLUNA	01
14	BOJO EM AÇO INOX	11
15	TORNEIRA DE MESA - COZINHA	01
16	TANQUE EM LOUÇA	02
17	TORNEIRA TUBO MÓVEL DE MESA (ALAVANCA)	08
18	TORNEIRA DE PAREDE	04
19	RAIO (VER PROJETO HIDRÁULICO)	VR
20	TORNEIRA ACONDIONAMENTO PEDAL SUSPENSO	01
21	TORNEIRA PRESSMATIC COMPACTA	10
22	LAVATÓRIO OVAL BRANCO	02
23	EXPURGO DE COLUNA SUSPENSO	02
24	EXPURGO	02
25	DUCHA	01

PREFEITURA MUNICIPAL DE MURIAÉ
SECRETARIA DE OBRAS PÚBLICAS

UBS - INCONFIDÊNCIA

PROJETO DE ARQUITETURA - PLANTAS BAIXAS E SITUAÇÃO

PREFEITURA DE MURIAÉ / CNPJ: 17.947.981/0001-75

SECRETARIA DE OBRAS PÚBLICAS E URBANISMO

SECRETÁRIO CARLOS MAGNO DE OLIVEIRA

PROJETO: UBS - OLSÉRIO MANOEL DA COSTA - EQUILIBRIO GOMARA ALVARENGA PEREIRA - B. INCONFIDÊNCIA - MURIAÉ - MG

ARQUIVO: UBS PROJETO EDIFICAÇÃO

ESQ: INDICADAS

FOLHA: 10/11

DATA: 19/02/2025



LEGENDA ÁREAS MOLHADAS		
ITEM	DESCRIÇÃO	QT.
01	PORTA PAPEL TOALHA	18
02	PORTA SABÃO LÍQUIDO	22
03	PAPELEIRA TIPO ROLÃO	07
04	LAVATÓRIO DE CANTO SUSPENSO (PNE)	04
05	ESPELHO	12
06	VASO SANITÁRIO COM CAIXA ACOPLADA	07
07	DUCHA HIGIÊNICA	07
08	BARRA DE APOIO HORIZONTAL 80CM	04
09	BARRA DE APOIO VERTICAL 70CM	04
10	BARRA DE APOIO VERTICAL 40CM	08
11	CUBA COM APLICAÇÃO PARA TANQUE 60X60X40	01
12	TORNIEIRA ALAVANCA (PNE)	04
13	LAVATÓRIO COM COLLINA	01
14	BOJO EM AÇO INOX	11
15	TORNIEIRA DE MESA - COZINHA	01
16	TANQUE EM LOUÇA	02
17	TORNIEIRA TUBO MÓVEL DE MESA (ALAVANCA)	08
18	TORNIEIRA DE PAREDE	04
19	RALO (VER PROJETO HIDRÁULICO)	VR
20	TORNIEIRA ACOMODAMENTO PEDAL SUSPENSO	01
21	TORNIEIRA PRESSMATIC COMPACTA	10
22	LAVATÓRIO OVAL BRANCO	05
23	LAVATÓRIO DE COLLINA SUSPENSO	02
24	EXPURGO	02
25	DUCHA	01

	PREFEITURA MUNICIPAL DE MURIAÉ SECRETARIA DE OBRAS PÚBLICAS	
	UBS - INCONFIDÊNCIA	
	PROJETO DE ARQUITETURA - PLANTAS BAIXAS E SITUAÇÃO	
PREFEITURA DE MURIAÉ (CNPJ: 17.805.918/0001-75)	DESCRIÇÃO PROJETO ARQUITETÔNICO PARA REFORMA DE UMA UNIDADE BÁSICA DE SAÚDE COM ÁREA TOTAL DE 802,18M²	
PREFEITO ICAMIRIS KONSTANTINOS GRAMATKOPoulos	LOCAL: RUA CLAUDIO MANUEL DA COSTA, ESQUINA COM RUA ALVARO FERRETTI - S. INCONFIDÊNCIA - MURIAÉ - MG	
SECRETARIA DE OBRAS PÚBLICAS E URBANISMO SECRETÁRIO CARLOS MAURO DE OLIVEIRA	ARQUIVO: UBS INCONFIDÊNCIA APÓS DIMI	
R.T. PROJETO	ESC. INDICADAS	FOLHA: 11/11
OBRAS DE REFORMA E MANUTENÇÃO DE UBS		DATA: 19/02/2020