

CORTE A-A  
ESC. 1:50

Cobertura  
6.40

1º PAVIMENTO  
3.20

TÉRREO  
0.00

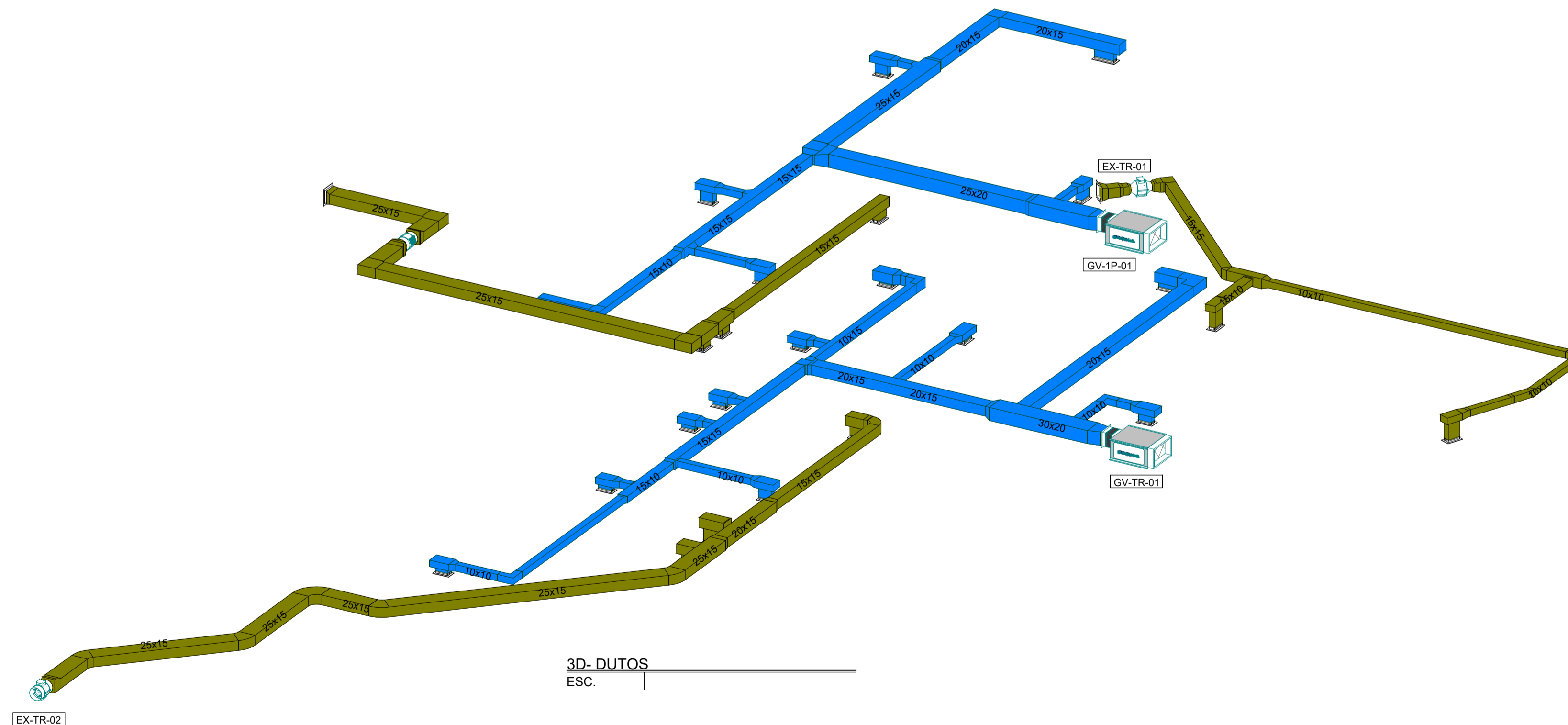
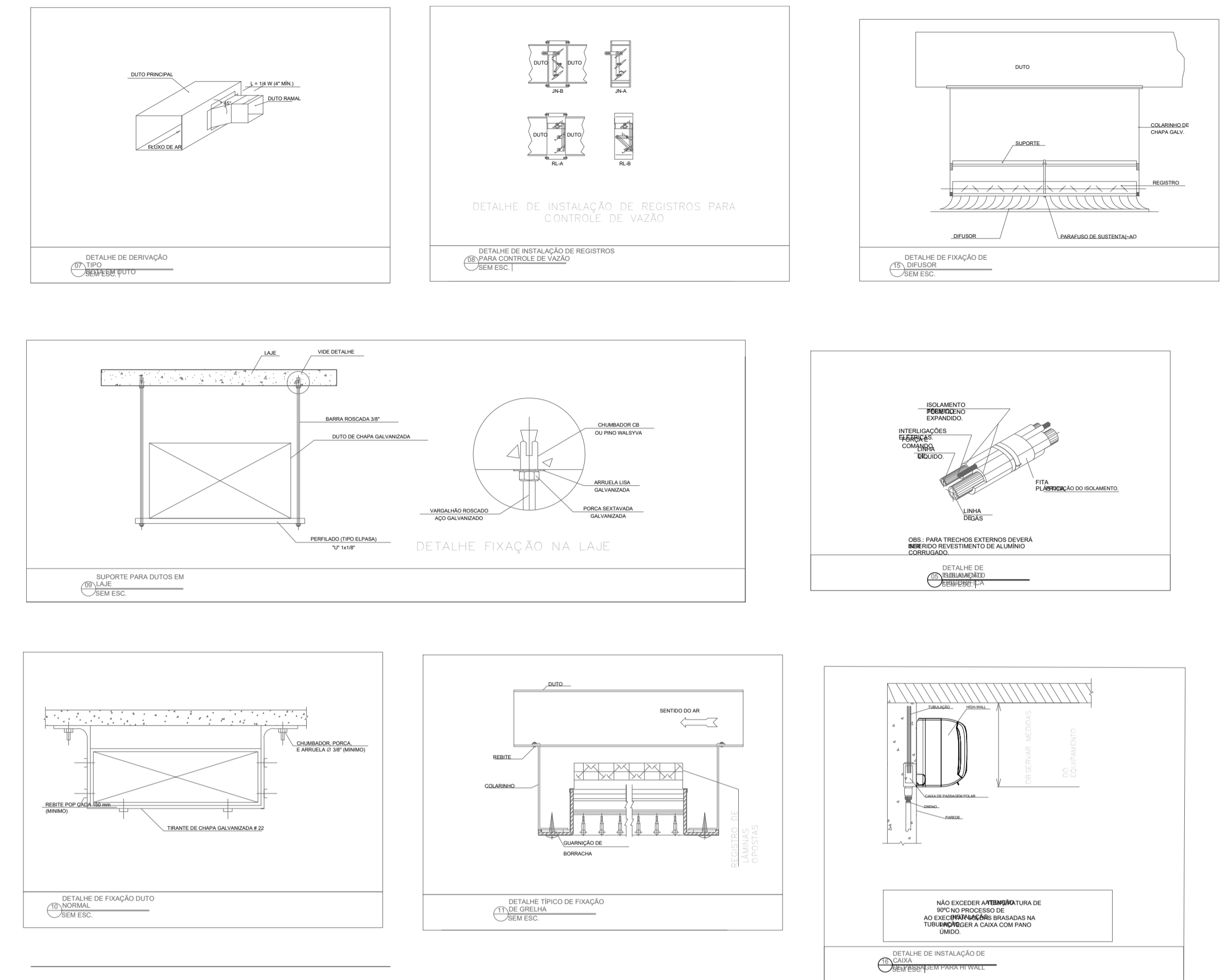

3D- DUTOS  
ESC.

DETALHES DE MONTAGEM  
ESC. -

	EQUIPAMENTO DE CLIMATIZAÇÃO, INSULAMENTO E EXAUSTÃO
	TUBULAÇÃO FRIGORÍGENA LL (LINHA DE LÍQUIDO)
	TUBULAÇÃO FRIGORÍGENA LS (LINHA DE SUÇÃO)
	REDE DE DUTOS DE AR EXTERNO
	REDE DE DUTOS DE EXAUSTÃO

<b>UC-X-ZZ</b>	UC - UNIDADE CONDENSADORA	<b>VT-MM-ZZ</b>	VT - VENTILADOR
<b>X</b>	- PAVIMENTO ATENDIDO	<b>MM</b>	- PAVIMENTO ATENDIDO
<b>ZZ</b>	- NÚMERO DA UC	<b>ZZ</b>	- NUMERAÇÃO DO VT
<b>UE-YY-X</b>	UE - UNIDADE EVAPORADORA	<b>GV-MM-ZZ</b>	GV - GABINETE DE VENTILAÇÃO
<b>YY</b>	- PAVIMENTO ATENDIDO	<b>MM</b>	- PAVIMENTO ATENDIDO
<b>X</b>	- NÚMERO DA UE	<b>ZZ</b>	- NUMERAÇÃO DO GV

**LEGENDA:**

Projeto: UBS TIPO 01 - BAIRRO INCONFIDÊNCIA - MURIAÉ/MG      Folha: 04

Objeto: PROJETO DE CLIMATIZAÇÃO

Endereço: RUA CLAUDIO MANOEL DA COSTA, ESQ C/ RUA ALVARENGA PEIXOTO - INCONFIDÊNCIA - MURIAÉ/MG

Proprietário: PREFEITURA MUNICIPAL DE MURIAÉ - CNPJ: 17.947.581/0001-76

Contratante: ASSOCIAÇÃO MUNICIPAL DA MICRO-REGIÃO DO MÉDIO RIO POMBA - AMERP

Município: MURIAÉ

Comarca: MURIAÉ

Estado (UF): MINAS GERAIS

Descrição: CLIMATIZAÇÃO - CORTES E DETALHES

Data: 08/08/2023      ART-MG20232279858

Áreas:		PROPRIETÁRIO
TÉRREO	332,04 m²	PREFEITURA MUNICIPAL DE MURIAÉ
1º PAVIMENTO	380,14 m²	CNPJ: 17.947.581/0001-76
ÁREA TOTAL	692,18 m²	

**CONTRATANTE**

ASSOC MÚNIC MICRO-REGIÃO MÉDIO RIO POMBA-AMERP  
CNPJ: 20.350.328/0001-45

**RESPONSÁVEL TÉCNICO**

ENG JOÃO LUIZ RODRIGUES TARABAL -  
ENGº MECÂNICO-CREA MG 199876/D

**6 D ENGENHARIA E PROJETOS**

Associação dos Municípios da  
Microrregião do Médio Rio Pomba

RUA EDMUNDO GERMANO Nº 35 - CENTRO - MURIAÉ - MG  
TELEFAX - 3722-1064 - E-MAIL - AMERP@AMERP.COM.BR

Aprovação: