

SONDAGEM SPT – RELATÓRIO
FOTOGRAFICO

FURO Nº: SPT 01

| | |
|------------------|--|
| Cliente : | CONEPP |
| Local : | Rua Princesa Isabel – Muriaé/MG |



FURO Nº: SPT 02

| | |
|------------------|--|
| Cliente : | CONEPP |
| Local : | Rua Princesa Isabel – Muriaé/MG |



FURO Nº: SPT 03

| | |
|------------------|--|
| Cliente : | CONEPP |
| Local : | Rua Princesa Isabel – Muriaé/MG |



FURO Nº: SPT 04

| | |
|------------------|--|
| Cliente : | CONEPP |
| Local : | Rua Princesa Isabel – Muriaé/MG |



FURO Nº: SPT 05

| | |
|------------------|--|
| Cliente : | CONEPP |
| Local : | Rua Princesa Isabel – Muriaé/MG |



FURO Nº: SPT 06

| | |
|------------------|--|
| Cliente : | CONEPP |
| Local : | Rua Princesa Isabel – Muriaé/MG |

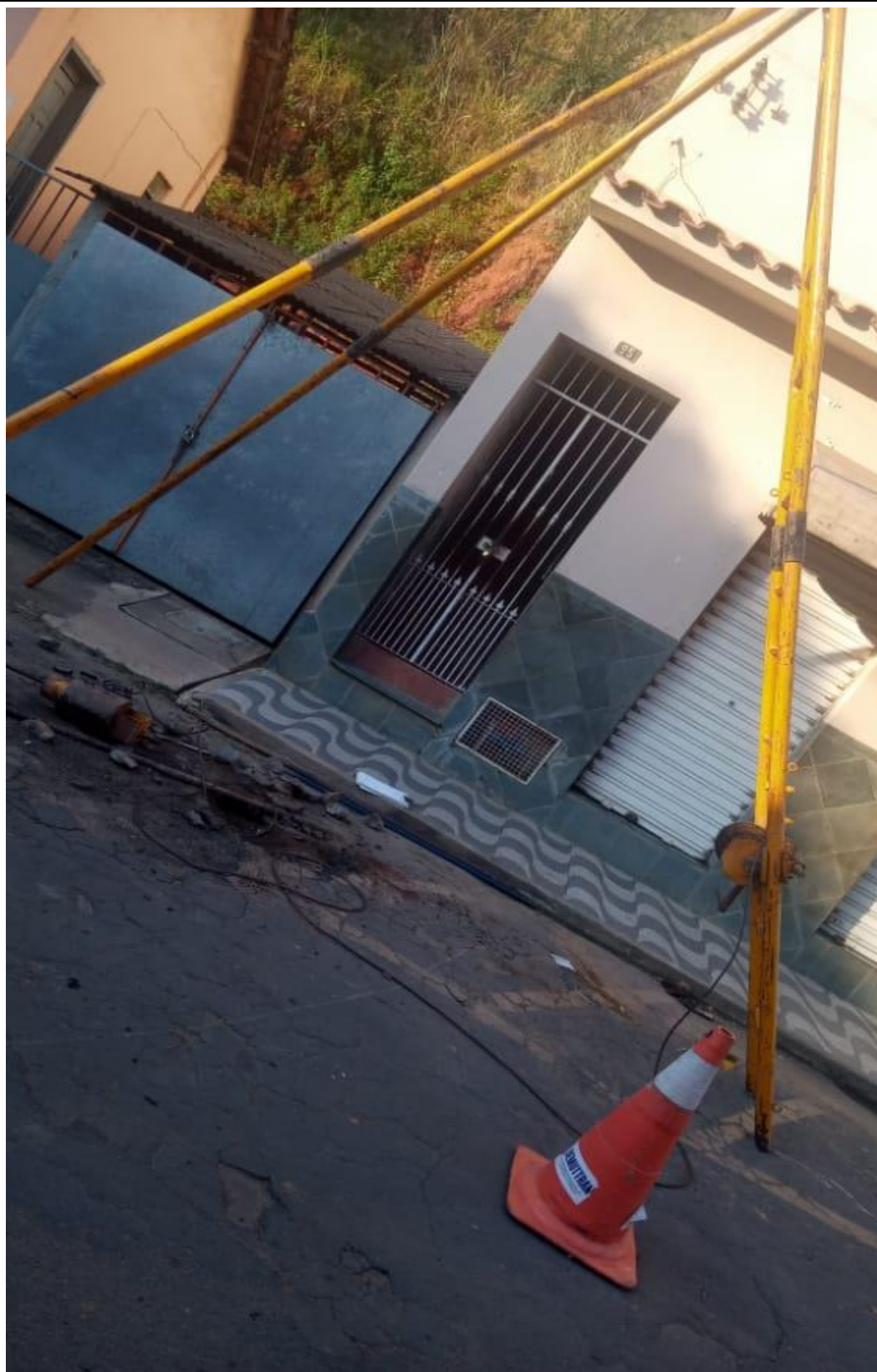

FURO Nº: SPT 07

| | |
|------------------|--|
| Cliente : | CONEPP |
| Local : | Rua Princesa Isabel – Muriaé/MG |



PLANTA DE LOCALIZAÇÃO DOS FUROS:

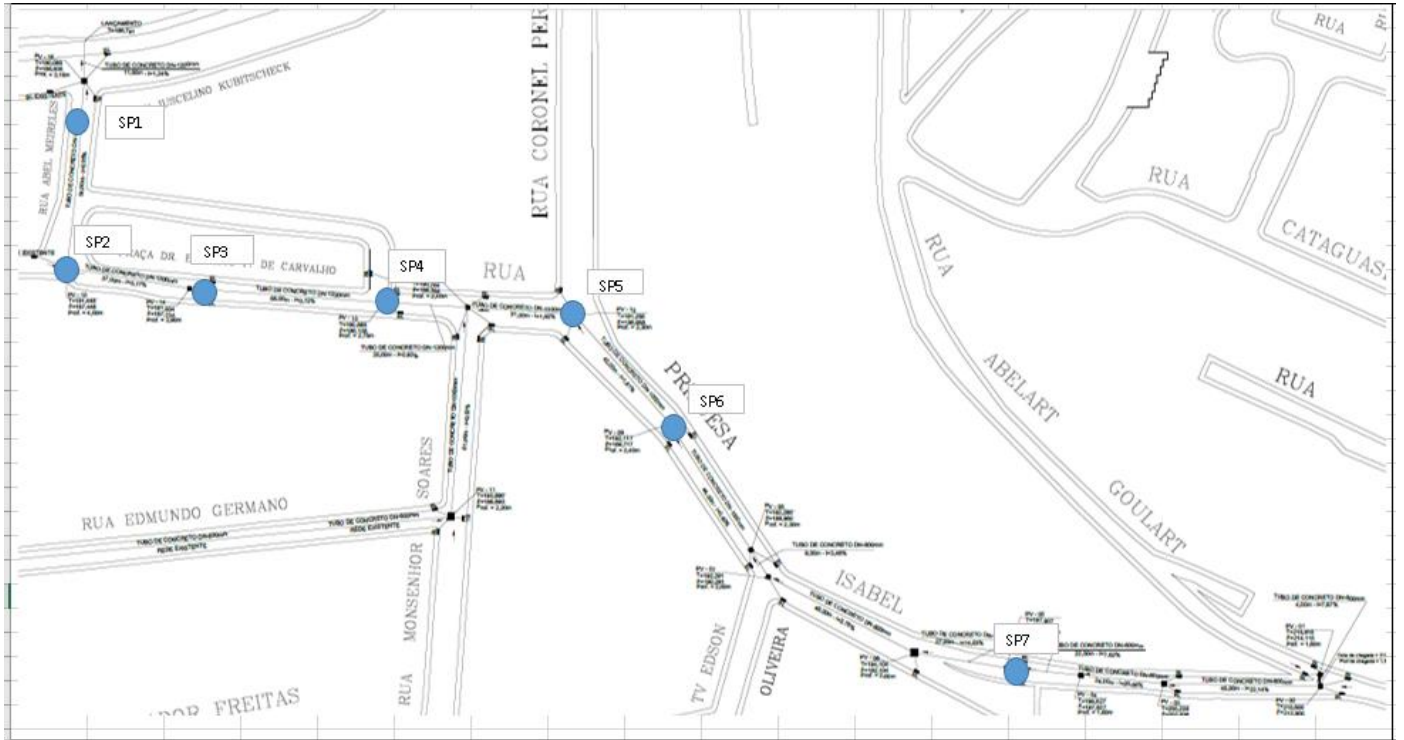



R J PACELLI IMOBILIARIA E SERVICOS EIRELI
Muriaé – MG: Rua Dr. Antônio da Silveira Brum Júnior, 10
alcanceimobiliariagm@gmail.com

SONDAGEM DE SIMPLES RECONHECIMENTO (SPT)
NBR 6484/80 - NBR 7250/82

| | | | | | |
|----------------------|---------------------------------|-----------------------------|-------------|-----------------|-------------|
| Cliente : | CONEPP | NA Inicial | Data | NA Final | Data |
| Obra : | | 1,89 | 16/08/2021 | 1,89 | 17/08/2021 |
| Local : | Rua Princesa Isabel – Muriaé/MG | Prof. do revestimento (m) | | | 2,00 |
| Data Início : | 16/08/2021 | Prof. total da sondagem (m) | | | 2,31 |

| | | | |
|--|----------|--------------------|-----------|
| Diâmetro do Revestimento : | 3 pol. | Sondagem N° | SP 21-026 |
| Diâmetro do Amostrador : | 2,0 pol. | Furo N° : | SP-02 |
| Peso : 65,00 Kg. Altura de Queda: 75,0 cm | | Cota (m) | 0,0000 |

| AVANÇO | | AMOSTRA | | GOLPES | | N | CLASSIFICAÇÃO DO SOLO | COTAS | NA (m) | RESISTÊNCIA À PENETRAÇÃO N (SPT) | | | | |
|--------|----|---------|----|--------|-------|--|-----------------------|-------|--------|----------------------------------|----|----|----|----|
| 1R | 2R | 3 | 3 | 3 | (SPT) | 0 | | | | 10 | 20 | 30 | 40 | 50 |
| TC | 1R | 3 | 3 | 3 | 6 | 0.00-0.25: Camada de asfalto e cascalho pedregoso | 1,00 1,45 | | | | | | | |
| TC | 2R | 19 | 30 | 29 | 59 | 0.25-2.31: Aterro de material variado | 2,00 2,45 | | | | | | | |
| | | | | | | Limite do furo : cota 2.31 m (Impenetrável à percussão) | | | | | | | | |
| | | | | | | | | | | | | | | |
| | | | | | | | | | | | | | | |
| | | | | | | | | | | | | | | |
| | | | | | | | | | | | | | | |
| | | | | | | | | | | | | | | |
| | | | | | | | | | | | | | | |
| | | | | | | | | | | | | | | |
| | | | | | | | | | | | | | | |
| | | | | | | | | | | | | | | |
| | | | | | | | | | | | | | | |
| | | | | | | | | | | | | | | |
| | | | | | | | | | | | | | | |
| | | | | | | | | | | | | | | |
| | | | | | | | | | | | | | | |
| | | | | | | | | | | | | | | |
| | | | | | | | | | | | | | | |
| | | | | | | | | | | | | | | |
| | | | | | | | | | | | | | | |
| | | | | | | | | | | | | | | |
| | | | | | | | | | | | | | | |
| | | | | | | | | | | | | | | |
| | | | | | | | | | | | | | | |

| | |
|--|--|
| LEGENDA TC - trado conha TH - trado helicoidal RT - Rotativa CA - circulação água NO - Não Observado R - amostra recuperada L - amostra recuperada por lavagem | OBSERVAÇÕES: (1) Cotas em relação à boca dos furos de sondagem (2) Folha 1 |
| Sondador: | Responsável: |
| Coordenadas: E N | |

| | | | | | | | | | | | | | | | | | | | | | |
|--|-------------|---|-------------|---|--|---|-------------|-----------------|-------------|----|------------|----|------------|---------------------------|--|--|-------------|-----------------------------|--|--|-------------|
|  | | R J PACELLI IMOBILIARIA E SERVICOS EIRELI Muriaé – MG: Rua Dr. Antônio da Silveira Brum Júnior, 10 alcanceimobiliariagm@gmail.com | | SONDAGEM DE SIMPLES RECONHECIMENTO (SPT) NBR 6484/80 - NBR 7250/82 | | | | | | | | | | | | | | | | | |
| Cliente : Obra : Local : Data Início : | | CONEPP Rua Princesa Isabel – Muriaé/MG 17/08/2021 | | <table border="1"> <tr> <td>NA Inicial</td> <td>Data</td> <td>NA Final</td> <td>Data</td> </tr> <tr> <td>NO</td> <td>17/08/2021</td> <td>NO</td> <td>18/08/2021</td> </tr> <tr> <td colspan="3">Prof. do revestimento (m)</td> <td>1,00</td> </tr> <tr> <td colspan="3">Prof. total da sondagem (m)</td> <td>1,50</td> </tr> </table> | | NA Inicial | Data | NA Final | Data | NO | 17/08/2021 | NO | 18/08/2021 | Prof. do revestimento (m) | | | 1,00 | Prof. total da sondagem (m) | | | 1,50 |
| NA Inicial | Data | NA Final | Data | | | | | | | | | | | | | | | | | | |
| NO | 17/08/2021 | NO | 18/08/2021 | | | | | | | | | | | | | | | | | | |
| Prof. do revestimento (m) | | | 1,00 | | | | | | | | | | | | | | | | | | |
| Prof. total da sondagem (m) | | | 1,50 | | | | | | | | | | | | | | | | | | |
| Diâmetro do Revestimento : Diâmetro do Amostrador : Peso : 65,00 Kg. Altura de Queda: 75,0 cm | | 3 pol. 2,0 pol. | | Sondagem N° Furo N° : Cota (m) | | SP 21-026 SP-03 0,0000 | | | | | | | | | | | | | | | |
| AVANÇO AMOSTRA GOLPES N | | CLASSIFICAÇÃO DO SOLO COTAS NA (m) | | RESISTÊNCIA À PENETRAÇÃO N (SPT) | | | | | | | | | | | | | | | | | |
| 15 15 15 (SPT) | | 0.00-0.30: Camada de asfalto e cascalho pedregoso 1,50 0.30-1.50: Atenção de material variado | | 1,00 1,45 | | 0 10 20 30 40 50 60 | | | | | | | | | | | | | | | |
| TC 1R 15 16 19 35 | | Limite do furo : cota 1.50 m (Impenetrável à percussão) | | | | 35 | | | | | | | | | | | | | | | |
| LEGENDA TC - trado conha TH - trado helicoidal RT - Rotativa CA - circulação água NO - Não Observado R - amostra recuperada L - amostra recuperada por lavagem | | | | OBSERVAÇÕES: (1) Cotas em relação à boca do furos de sondagem (2) Folha 1 | | | | | | | | | | | | | | | | | |
| Sondador: | | | | Responsável | | | | | | | | | | | | | | | | | |
| Coordenadas: | | | | | | | | | | | | | | | | | | | | | |



R J PACELLI IMOBILIARIA E SERVICOS EIRELI
Muriaé – MG: Rua Dr. Antônio da Silveira Brum Júnior, 10
alcanceimobiliariagm@gmail.com

SONDAGEM DE SIMPLES
RECONHECIMENTO (SPT)
NBR 6484/80 - NBR 7250/82

| | | | | | |
|----------------------|---------------------------------|------------------------------------|-------------|-----------------|-------------|
| Cliente : | CONEPP | NA Inicial | Data | NA Final | Data |
| Obra : | | 1,25 | 17/08/2021 | 1,25 | 18/08/2021 |
| Local : | Rua Princesa Isabel – Muriaé/MG | Prof. do revestimento (m) | | 1,00 | |
| Data Início : | 17/08/2021 | Prof. total da sondagem (m) | | 2,15 | |

| | | | | |
|-----------------------------------|---------------------------------|-------------|--------------------|------------------|
| Diâmetro do Revestimento : | 3 | pol. | Sondagem N° | SP 21-026 |
| Diâmetro do Amostrador : | 2,0 | pol. | Furo N° : | SP-04 |
| Peso : 65,00 Kg. | Altura de Queda: 75,0 cm | | Cota (m) | 0,0000 |

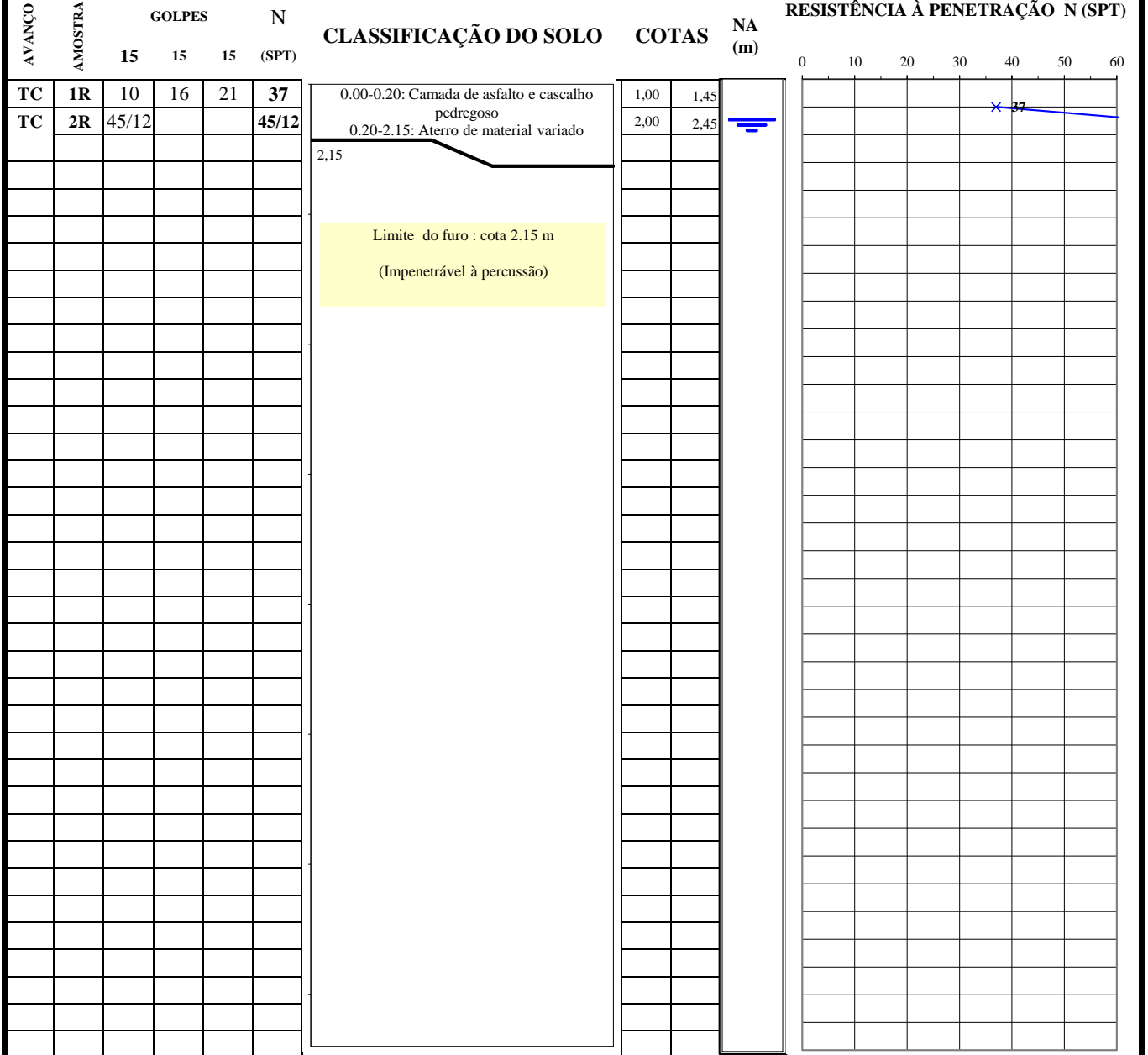

| | |
|--|--|
| LEGENDA | OBSERVAÇÕES: |
| TC - trado conha TH - trado helicoidal RT - Rotativa | (1) Cotas em relação à boca do furos de sondagem |
| CA - circulação água NO - Não Observado | (2) |
| R - amostra recuperada L - amostra recuperada por lavagem | Folha 1 |
| Sondador: | Responsável |

| | |
|--------------|--------|
| Coordenadas: | E N |
|--------------|--------|



R J PACELLI IMOBILIARIA E SERVICOS EIRELI
 Muriaé – MG: Rua Dr. Antônio da Silveira Brum Júnior, 10
alcanceimobiliariagm@gmail.com

SONDAGEM DE SIMPLES
 RECONHECIMENTO (SPT)
 NBR 6484/80 - NBR 7250/82

| | | | | | |
|---|---|-----------------------------|------------|----------|------------|
| Cliente : Obra : Local : Data Início : | CONEPP Rua Princesa Isabel – Muriaé/MG 17/08/2021 | NA Inicial | Data | NA Final | Data |
| | | 1,25 | 17/08/2021 | 1,25 | 18/08/2021 |
| | | Prof. do revestimento (m) | | | 1,00 |
| | | Prof. total da sondagem (m) | | | 4,00 |

| | | | | |
|--|-----|------|-------------|-----------|
| Diâmetro do Revestimento : | 3 | pol. | Sondagem N° | SP 21-026 |
| Diâmetro do Amostrador : | 2,0 | pol. | Furo N° : | SP-05 |
| Peso : 65,00 Kg. Altura de Queda: 75,0 cm | | | Cota (m) | 0,0000 |

| AVANÇO | AMOSTRA | GOLPES | | | N (SPT) | CLASSIFICAÇÃO DO SOLO | COTAS | NA (m) | RESISTÊNCIA À PENETRAÇÃO N (SPT) | |
|--------|---------|--------|----|----|---------|--|-------|--------|----------------------------------|----|
| | | 15 | 15 | 15 | | | | | 0 | 60 |
| TC | 1R | 3 | 3 | 4 | 7 | 0.00-4.00: Camada de aterro de material argiloso marrom amarelado médio a duro | 1,00 | 1,45 | | |
| TH | 2R | 13 | 15 | 16 | 31 | | 2,00 | 2,45 | | |
| TH | 3R | 3 | 5 | 6 | 11 | | 3,00 | 3,45 | | |
| | | | | | 4,00 | Limite do furo : cota 4.00 m (Por solicitação do cliente) | | | | |

| | |
|---|---|
| LEGENDA TC - trado conha TH - trado helicoidal RT - Rotativa CA - circulação água NO - Não Observado R - amostra recuperada L - amostra recuperada por lavagem | OBSERVAÇÕES: (1) Cotas em relação à boca do furos de sondagem (2) |
|---|---|

| | | | |
|-----------|--|-------------|---|
| Sondador: | | Responsável | 1 |
|-----------|--|-------------|---|

| | | |
|--------------|---|--|
| Coordenadas: | E | |
| | N | |



R J PACELLI IMOBILIARIA E SERVICOS EIRELI
 Muriaé – MG: Rua Dr. Antônio da Silveira Brum Júnior, 10
alcanceimobiliariagm@gmail.com

SONDAGEM DE SIMPLES
 RECONHECIMENTO (SPT)
 NBR 6484/80 - NBR 7250/82

Cliente :
 Obra :
 Local :
 Data Início :

CONEPP
 Rua Princesa Isabel – Muriaé/MG
 18/08/2021

| NA Inicial | Data | NA Final | Data |
|-----------------------------|------------|----------|------------|
| NO | 18/08/2021 | NO | 19/08/2021 |
| Prof. do revestimento (m) | | | 1,00 |
| Prof. total da sondagem (m) | | | 4,00 |

Diâmetro do Revestimento : 3 pol.
 Diâmetro do Amostrador : 2,0 pol.
 Peso : 65,00 Kg. Altura de Queda: 75,0 cm

| | |
|-------------|-----------|
| Sondagem N° | SP 21-026 |
| Furo N° : | SP-07 |
| Cota (m) | 0,0000 |

| AVANÇO | AMOSTRA | GOLPES N | | | | | CLASSIFICAÇÃO DO SOLO | COTAS | | NA (m) | RESISTÊNCIA À PENETRAÇÃO N (SPT) | | | | | | | | | | | |
|--------|---------|----------|----|----|-------|---|-----------------------|-------|---|--------|----------------------------------|----|----|----|----|----|--|--|--|--|--|--|
| | | 15 | 15 | 15 | (SPT) | | | | 0 | | 10 | 20 | 30 | 40 | 50 | 60 | | | | | | |
| TC | 1R | 2 | 3 | 4 | 7 | 0.00-0.38: Camada de asfalto ecascalho pedregoso | 1,00 | 1,45 | | | | | | | | | | | | | | |
| TH | 2R | 2 | 2 | 3 | 5 | 0.00-4.00: Camada de aterro de material argiloso marrom amarelado médio | 2,00 | 2,45 | | | | | | | | | | | | | | |
| TH | 3R | 3 | 3 | 4 | 7 | | 3,00 | 3,45 | | | | | | | | | | | | | | |
| | | | | | | | 4,00 | | | | | | | | | | | | | | | |
| | | | | | | Limite do furo : cota 4.00 m | | | | | | | | | | | | | | | | |
| | | | | | | (Por solicitação do cliente) | | | | | | | | | | | | | | | | |
| | | | | | | | | | | | | | | | | | | | | | | |

LEGENDA
 TC - trado conha TH - trado helicoidal RT - Rotativa
 CA - circulação água NO - Não Observado
 R - amostra recuperada L - amostra recuperada por lavagem

OBSERVAÇÕES:
 (1) Cotas em relação à boca do furos de sondagem
 (2)
 Folha 1

Sondador:

Responsável

Coordenadas: E
 N