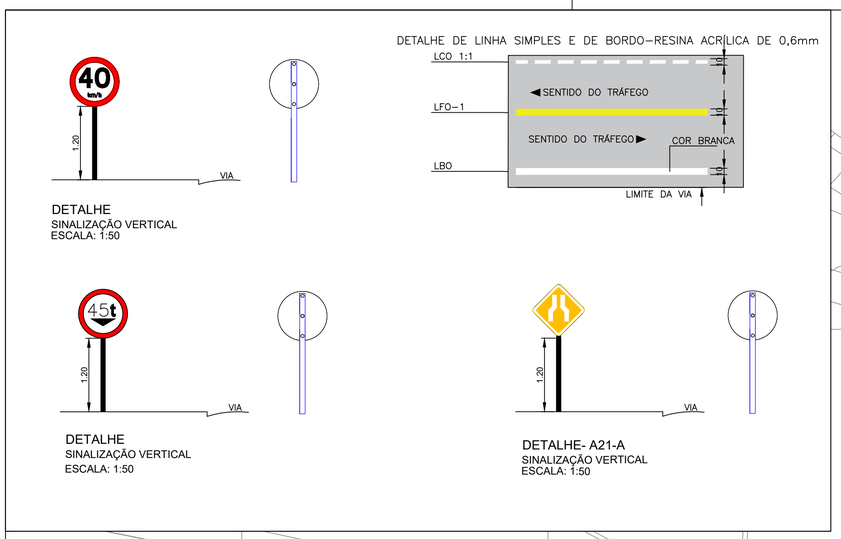


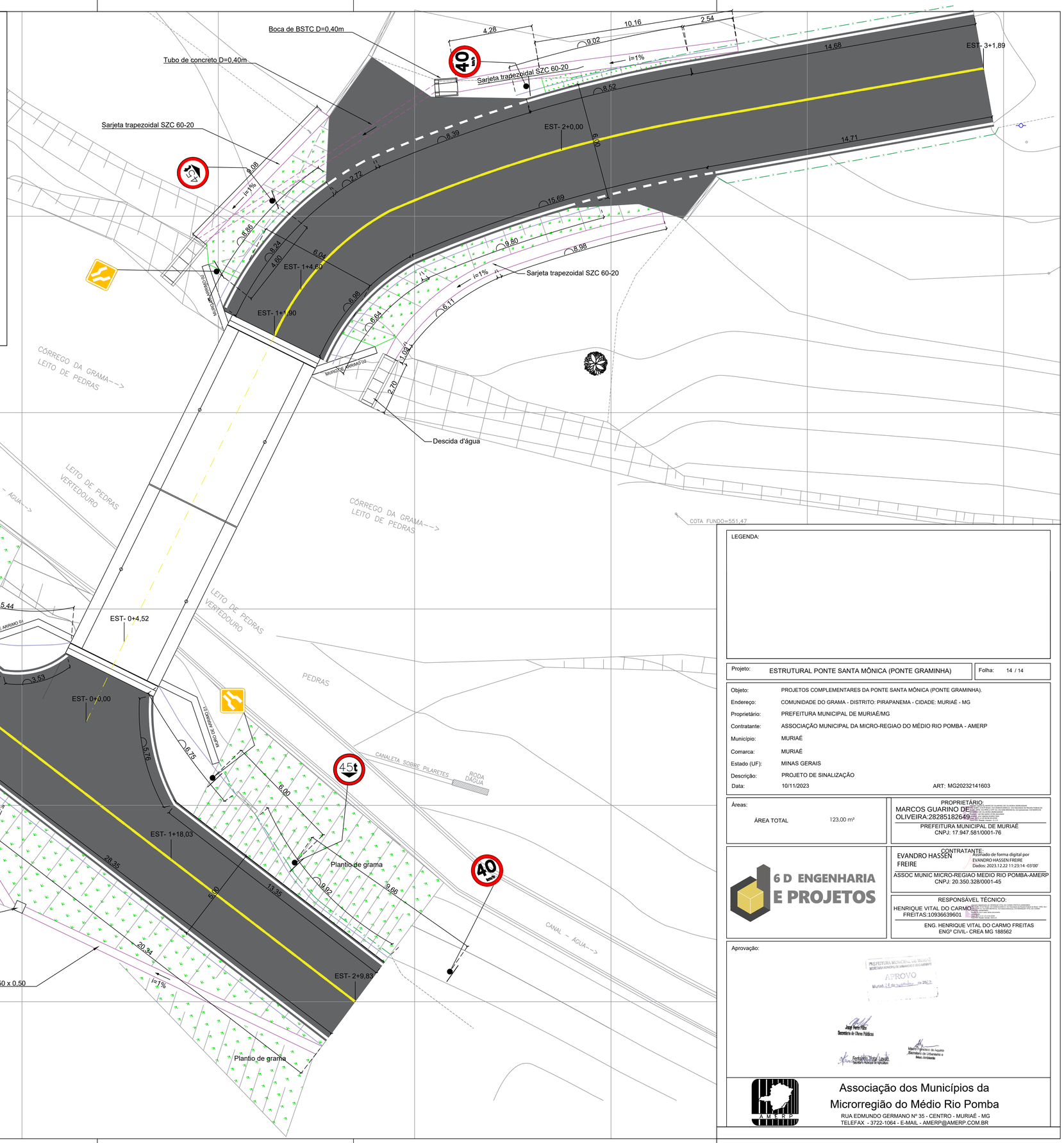


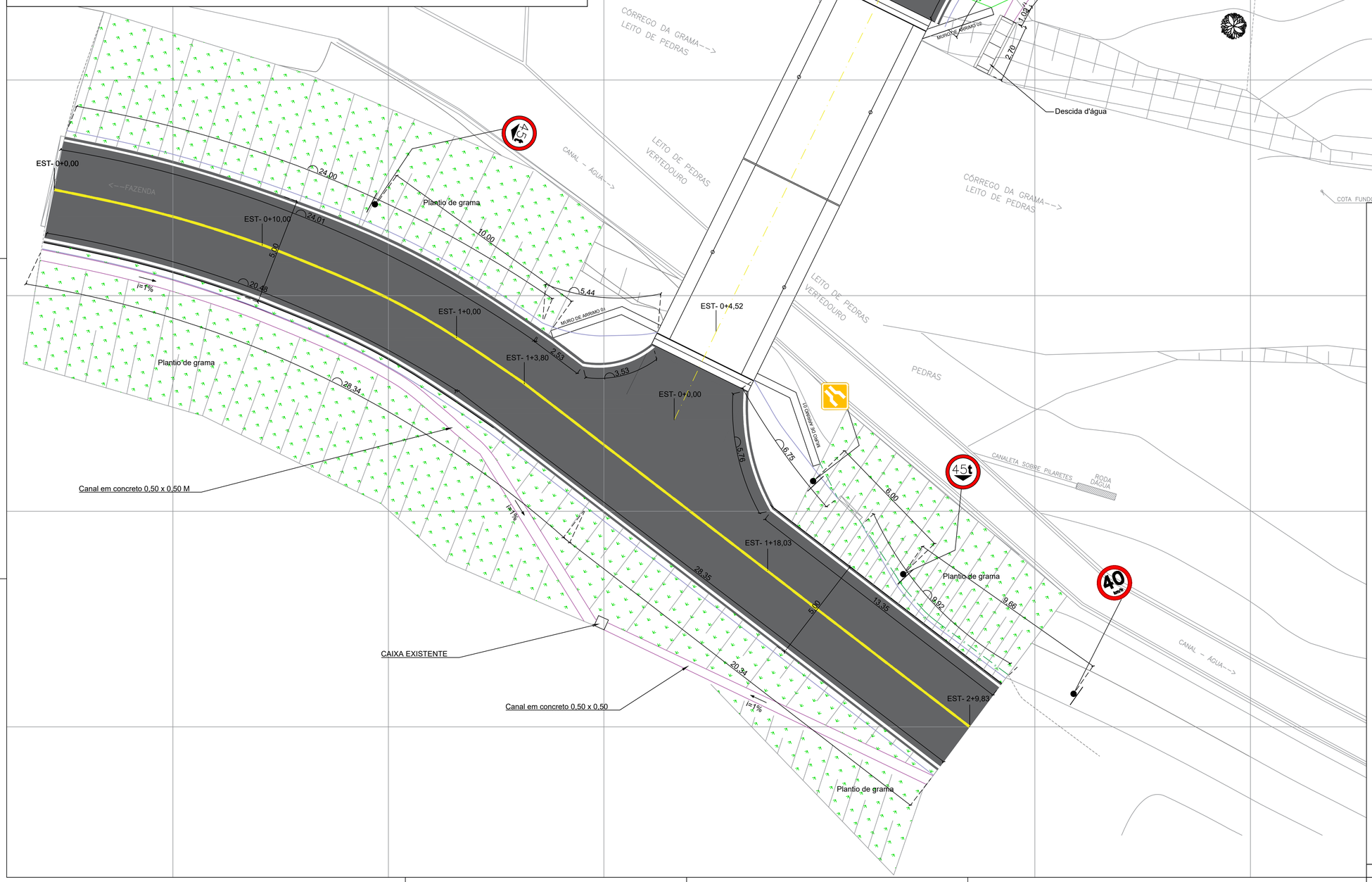


LEGENDA:

| | |
|---|---|
| Projeto: | ESTRUTURAL PONTE SANTA MÔNICA (PONTE GRAMINHA) |
| Folha: | 14 / 14 |

| | |
|---|---|
| Objeto: | PROJETOS COMPLEMENTARES DA PONTE SANTA MÔNICA (PONTE GRAMINHA). |
| Endereço: | COMUNIDADE DO GRAMA - DISTRITO: PIRAPANEMA - CIDADE: MURIAÉ - MG |
| Proprietário: | PREFEITURA MUNICIPAL DE MURIAÉ/MG |
| Contratante: | ASSOCIAÇÃO MUNICIPAL DA MICRO-REGIAO DO MÉDIO RIO POMBA - AMERP |
| Município: | MURIAÉ |
| Comarca: | MURIAÉ |
| Estado (UF): | MINAS GERAIS |
| Descrição: | PROJETO DE SINALIZAÇÃO |
| Data: | 10/11/2023 ART: MG20232141603 |

Áreas:

ÁREA TOTAL 123,00 m²

PROPRIETÁRIO:
MARCOS GUARINO DE OLIVEIRA:28285182649
PREFEITURA MUNICIPAL DE MURIAÉ
CNPJ: 17.947.581/0001-76

6 D ENGENHARIA E PROJETOS

CONTRATANTE:
EVANDRO HASSEN FREIRE
Assinado de forma digital por EVANDRO HASSEN FREIRE
Dados: 2023.12.22 11:23:14 -03'00'
ASSOC MUNIC MICRO-REGIAO MEDIO RIO POMBA-AMERP
CNPJ: 20.350.328/0001-45

RESPONSÁVEL TÉCNICO:
HENRIQUE VITAL DO CARMO FREITAS:10936639601
ENG. HENRIQUE VITAL DO CARMO FREITAS
ENGº CIVIL- CREA MG 188562

Aprovação:

PREFEITURA MUNICIPAL DE MURIAÉ
SECRETARIA MUNICIPAL DE URBANISMO E MEIO AMBIENTE
APROVO
Muriaé, 14 de dezembro de 2023

Secretário de Obras Públicas

Secretário Municipal de Agricultura

Mestre em Engenharia de Aquática
Secretário de Urbanismo e Meio Ambiente

Associação dos Municípios da Microrregião do Médio Rio Pomba
RUA EDMUNDO GERMANO Nº 35 - CENTRO - MURIAÉ - MG
TELEFAX - 3722-1064 - E-MAIL - AMERP@AMERP.COM.BR