

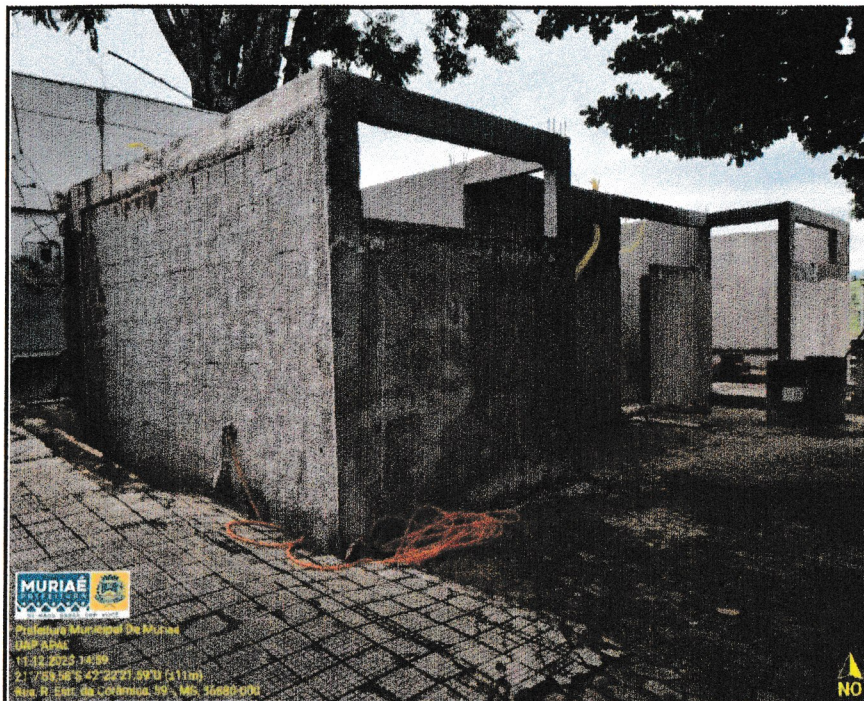

Prefeitura Municipal de Muriaé
Estado de Minas Gerais
C.G.C.: 17.947.581/0001-76

RELATÓRIO FOTOGRÁFICO

Objeto do Contrato:	CONSTRUÇÃO DA UNIDADE DE ATENDIMENTO PSICOLÓGICO DA APAE	BM - Data de Emissão: 13/03/2024			
Local da Obra (Bairro, município e UF):	RUA NICOLAU TARANTO, 594, BAIRRO CERÂMICA, MURIAÉ - MG	CNPJ:	17.947.581/0001-76	Etapa: (2) 1 - antes da realização da obra 2 - durante a realização da obra 3 - após a realização da obra	
Concorrência Pública:	017/2023	Contrato:	22401/2023	Data:	13/03/2024



Observações:

Arlan do Carmo Mendonça
Chefe do Setor de Infraestrutura
CREA N°: 177324/D

Glaucio Aziz Turetta Resgala
Resp. Técnico pela Fiscalização da obra/serviço
CREA N°: 362503MG

Wellerson Carlos Maia Cidrini
Resp. Técnico pela execução da obra/serviço
CREA N°: 361909MG

Wellerson Carlos Maia Cidrini
ENGENHEIRO CIVIL
CREA/MG 361909

Alessandro Carlos de Oliveira Cidrini
Sócio Administrador
CPF 046.119.976-93

11.919.604/0001-52
AFW Comercio e serviços LTDA
Av. Regina Antunes Napoleao, 278
Cardoso de Melo CEP. 36.887.215
Muriaé MG



Prefeitura Municipal de Muriaé
Estado de Minas Gerais
C.G.C.: 17.947.581/0001-76

RELATÓRIO FOTOGRÁFICO

Objeto do Contrato: CONSTRUÇÃO DA UNIDADE DE ATENDIMENTO PSICOLÓGICO DA APAE		BM - Data de Emissão: 13/03/2024	
Local da Obra (Bairro, RUA NICOLAU TARANTO, 594, BAIRRO CERÂMICA, município e UF): MURIAÉ - MG		CNPJ: 17.947.581/0001-76	Etapa: (2) 1 - antes da realização da obra 2 - durante a realização da obra 3 - após a realização da obra
Concorrência Pública: 017/2023	Contrato: 22401/2023	Data: 13/03/2024	

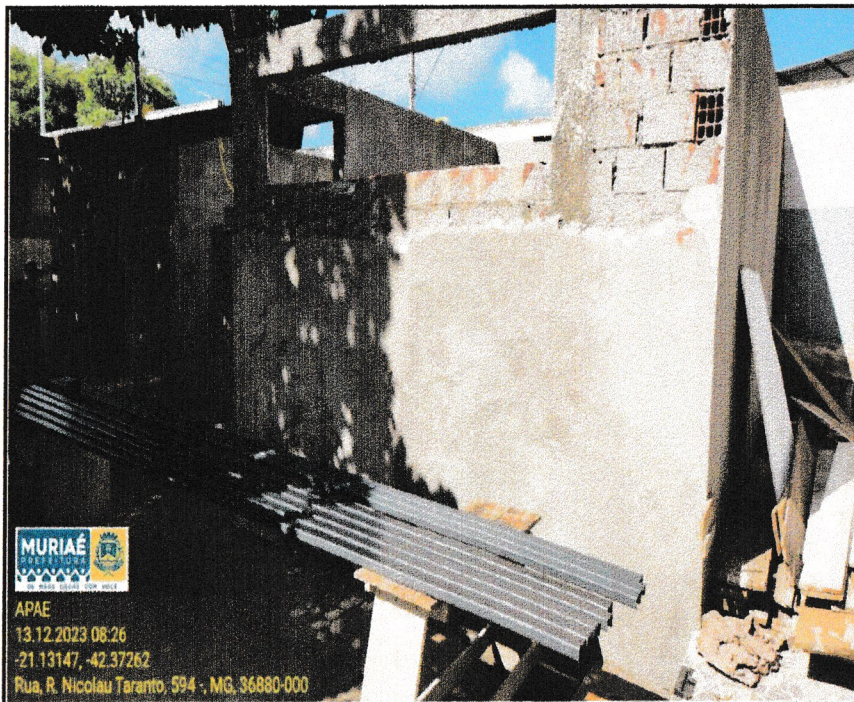

Observações:

Ariano do Carmo Mendonça
Ariano do Carmo Mendonça
Chefe do Setor de Infraestrutura
CREA Nº: 177324/D

Glaucio Aziz Turetta Resgala
Glaucio Aziz Turetta Resgala
Resp. Técnico pela Fiscalização da obra/serviço
CREA Nº: 362503MG

Wellerson Carlos Maia Cidrini
Wellerson Carlos Maia Cidrini
Resp. Técnico pela execução da obra/serviço
CREA Nº: 361909MG

Alessandro Carlos de Oliveira Cidrini
Alessandro Carlos de Oliveira Cidrini
Sócio Administrador
CPF 046.119.976-93

Wellerson Carlos Maia Cidrini
Wellerson Carlos Maia Cidrini
ENGENHEIRO CIVIL
CREA/MG 361909

11.919.604/0001-52
AFW Comércio e serviços LTDA
Av. Regina Antunes Napoleão, 278
Cardoso de Melo CEP. 36.887.215
Muriaé MG



Prefeitura Municipal de Muriaé
Estado de Minas Gerais
C.G.C.: 17.947.581/0001-76

RELATÓRIO FOTOGRÁFICO

Objeto do Contrato: CONSTRUÇÃO DA UNIDADE DE ATENDIMENTO PSICOLÓGICO DA APAE	BM - Data de Emissão: 13/03/2024	
Local da Obra (Bairro, RUA NICOLAU TARANTO, 594, BAIRRO CERÂMICA, município e UF): MURIAÉ - MG	CNPJ: 17.947.581/0001-76	Etapa: (2) 1 - antes da realização da obra 2 - durante a realização da obra 3 - após a realização da obra
Concorrência Pública: 01/7/2023	Contrato: 22401/2023	Data: 13/03/2024

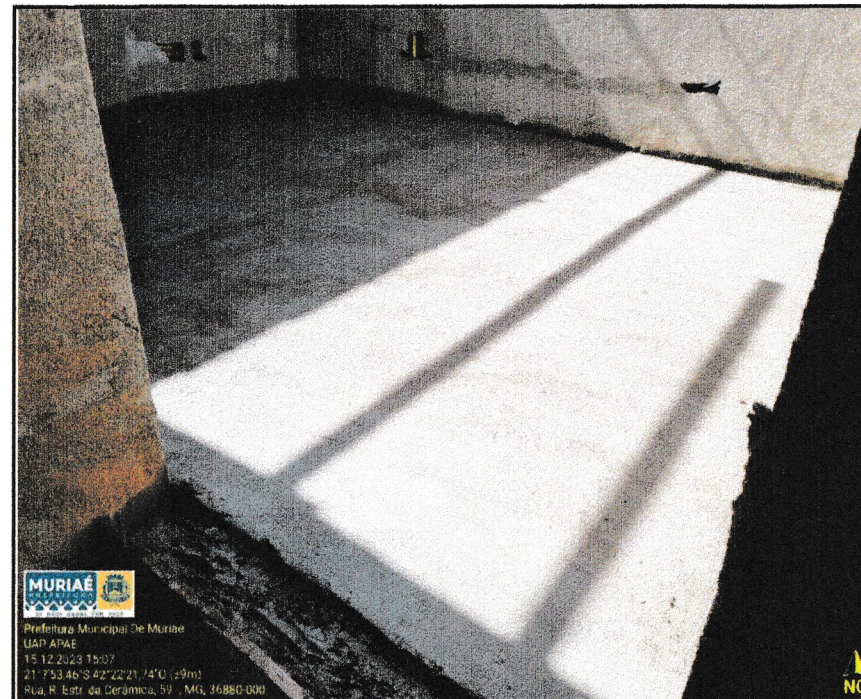
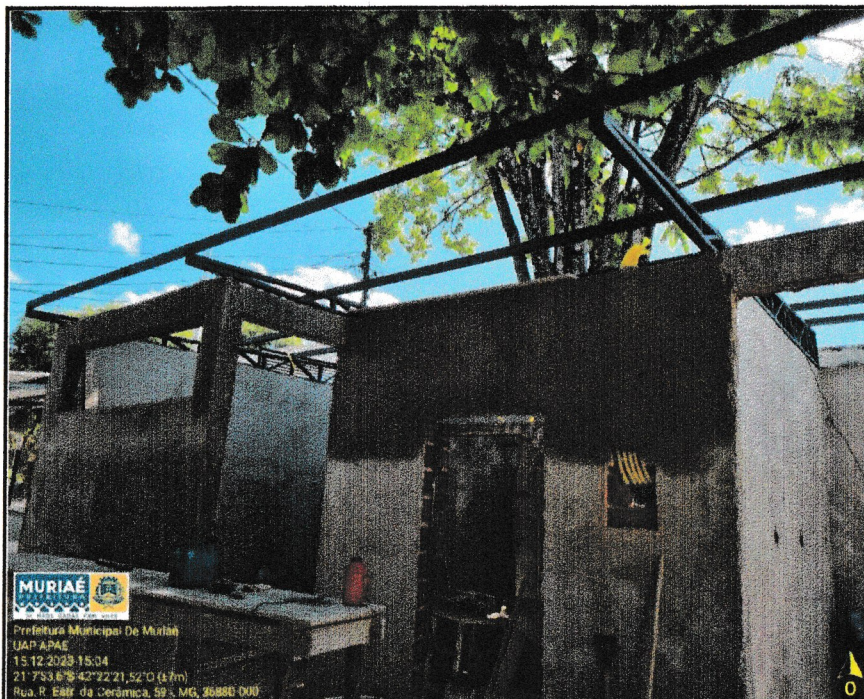

Observações:

Arian do Carmo Mendonça
Chefe do Setor de Infraestrutura
CREA Nº: 177324/D

Glaucio Aziz Turatto Resgala
Resp. Técnico pela Fiscalização da obra/serviço
CREA Nº: 362503/MG

Wellerson Carlos Maia Cidrini
Resp. Técnico pela execução da obra/serviço
CREA Nº: 361909/MG

Alessandro Carlos de Oliveira Cidrini
Sócio Administrador
CPF 046.119.976-93

Wellerson Carlos Maia Cidrini
ENGENHEIRO CIVIL
CREA/MG 361909

11.919.604/0001-52
AFW Comércio e serviços LTDA
Av. Regina Antunes Napoleão, 278
Cardoso de Melo CEP. 36.887.215
Muriaé MG



Prefeitura Municipal de Muriaé
Estado de Minas Gerais
C.G.C.: 17.947.581/0001-76

RELATÓRIO FOTOGRÁFICO

Objeto do Contrato: CONSTRUÇÃO DA UNIDADE DE ATENDIMENTO PSICOLÓGICO DA APAE		BM - Data de Emissão: 13/03/2024	
Local da Obra (Bairro, RUA NICOLAU TARANTO, 594, BAIRRO CERÂMICA, município e UF): MURIAÉ - MG		CNPJ: 17.947.581/0001-76	Etapa: (2) 1 - antes da realização da obra 2 - durante a realização da obra 3 - após a realização da obra
Concorrência Pública: 017/2023	Contrato: 22401/2023	Data: 13/03/2024	

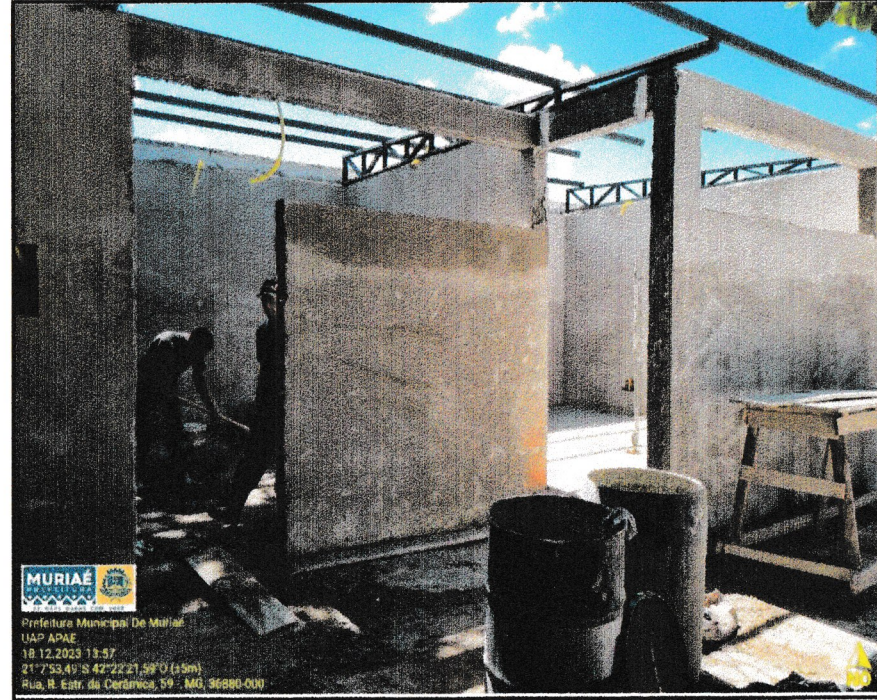
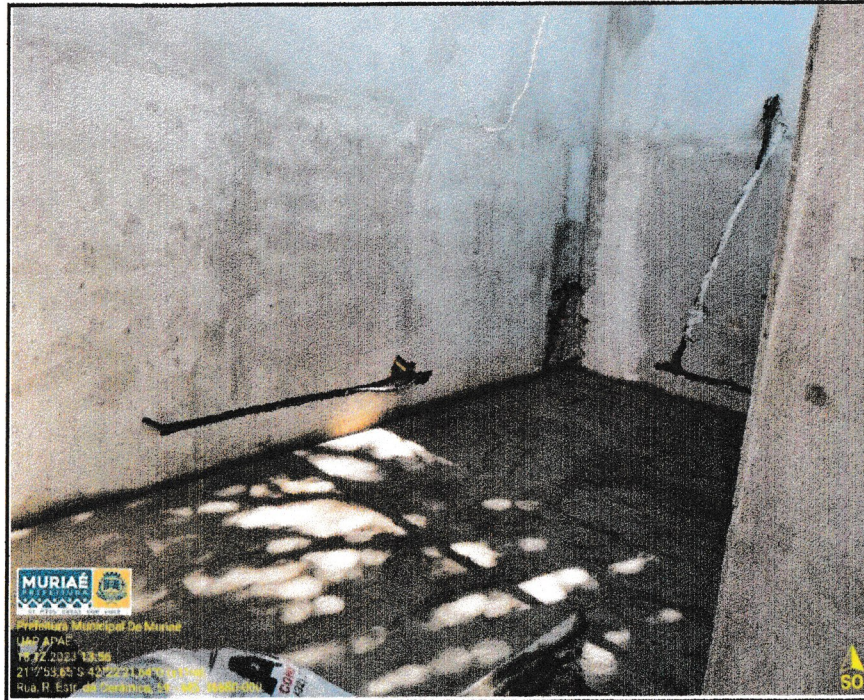

Observações:

Arián do Carmo Mendonça
Chefe do Setor de Infraestrutura
CREA N°: 177324/D

Glaucio Aziz Turetta Resgala
Resp. Técnico pela Fiscalização da obra/serviço
CREA N°: 362503MG

Wellerson Carlos Maia Cidrini
Resp. Técnico pela execução da obra/serviço
CREA N°: 361909MG

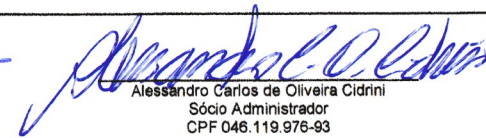
Alessandro Carlos de Oliveira Cidrini
Sócio Administrador
CPF 046.119.976-93

Wellerson Carlos Maia Cidrini
ENGENHEIRO CIVIL
CREA/MG 361909

11.919.604/0001-52
AFW Comércio e serviços LTDA
Av. Regina Antunes Napoleão, 278
Cardoso de Melo CEP. 36.887.215
Muriaé MG



Prefeitura Municipal de Muriaé
Estado de Minas Gerais
C.G.C.: 17.947.581/0001-76

RELATÓRIO FOTOGRÁFICO

Objeto do Contrato:	CONSTRUÇÃO DA UNIDADE DE ATENDIMENTO PSICOLÓGICO DA APAE	BM - Data de Emissão: 13/03/2024	
Local da Obra (Bairro, RUA NICOLAU TARANTO, 594, BAIRRO CERÂMICA, município e UF):	MURIAÉ - MG	CNPJ:	17.947.581/0001-76
Concorrência Pública:	017/2023	Contrato:	22401/2023
		Data:	13/03/2024
		Etapa: (2)	1 - antes da realização da obra 2 - durante a realização da obra 3 - após a realização da obra

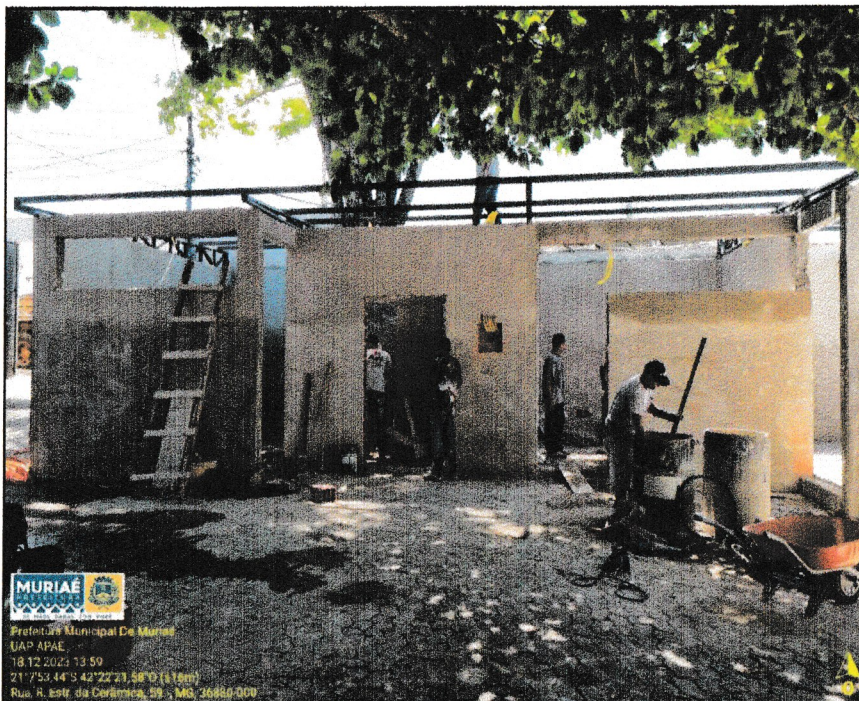

MURIAÉ
Prefeitura Municipal de Muriaé
UAP APAE
18-12-2024 13:59
21° 7' 53,44" S 42° 22' 73,58" O (13/03/24)
Rua. R. estr. da Cerâmica, 594 - MG, 36886-000



MURIAÉ
Prefeitura Municipal de Muriaé
UAP APAE
18-12-2024 13:59
21° 7' 53,44" S 42° 22' 73,58" O (13/03/24)
Rua. R. estr. da Cerâmica, 594 - MG, 36886-000

Observações:

Arian do Carmo Mendonça
Chefe do Setor de Infraestrutura
CREA Nº: 177324/D

Glaucio Aziz Turetta Resgala
Resp. Técnico pela Fiscalização da obra/serviço
CREA Nº: 362503MG

Wellerson Carlos Maia Cidrini
Resp. Técnico pela execução da obra/serviço
CREA Nº: 361909MG

Alessandro Carlos de Oliveira Cidrini
Sócio Administrador
CPF 046.119.976-93

Wellerson Carlos Maia Cidrini
ENGENHEIRO CIVIL
CREA/MG 361909

11.919.604/0001-52
AFW Comércio e serviços LTDA
Av. Regina Antunes Napoleão, 278
Cardoso de Melo CEP. 36.887.215
Muriaé MG



Prefeitura Municipal de Muriaé
Estado de Minas Gerais
C.G.C.: 17.947.581/0001-76

RELATÓRIO FOTOGRÁFICO

Objeto do Contrato: CONSTRUÇÃO DA UNIDADE DE ATENDIMENTO PSICOLÓGICO DA APAE	BM - Data de Emissão: 13/03/2024	
Local da Obra (Bairro, RUA NICOLAU TARANTO, 594, BAIRRO CERÂMICA, município e UF): MURIAÉ - MG	CNPJ: 17.947.581/0001-76	Etapa: (2) 1 - antes da realização da obra 2 - durante a realização da obra 3 - após a realização da obra
Concorrência Pública: 017/2023	Contrato: 22401/2023	Data: 13/03/2024

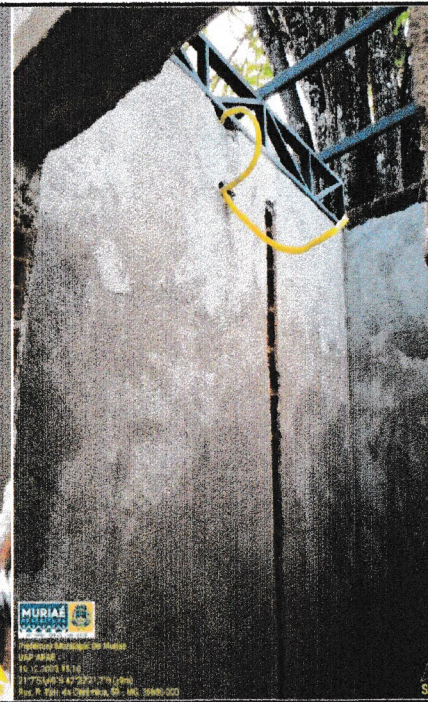

Observações:

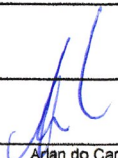
Arlan do Carmo Mendonça
Chefe do Setor de Infraestrutura
CREA Nº: 177324/D

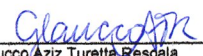
Glaucio Aziz Turetta Resgála
Resp. Técnico pela Fiscalização da obra/serviço
CREA Nº: 362503MG

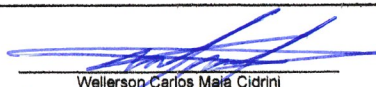
Wellerson Carlos Maia Cidrini
Resp. Técnico pela execução da obra/serviço
CREA Nº: 361909MG

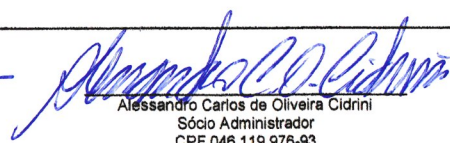
Alessandro Carlos de Oliveira Cidrini
Sócio Administrador
CPF 046.119.978-93

Wellerson Carlos Maia Cidrini
ENGENHEIRO CIVIL
CREA/MG 361909

11.919.604/0001-52
AFW Comércio e serviços LTDA
Av. Regina Antunes Napoleão, 278
Cardoso de Melo CEP. 36.887.215
Muriaé MG



Prefeitura Municipal de Muriaé
Estado de Minas Gerais
C.G.C.: 17.947.581/0001-76

RELATÓRIO FOTOGRÁFICO

Objeto do Contrato: CONSTRUÇÃO DA UNIDADE DE ATENDIMENTO PSICOLÓGICO DA APAE	BM - Data de Emissão: 13/03/2024	
Local da Obra (Bairro, RUA NICOLAU TARANTO, 594, BAIRRO CERÂMICA, município e UF): MURIAÉ - MG	CNPJ: 17.947.581/0001-76	Etapa: (2) 1 - antes da realização da obra 2 - durante a realização da obra 3 - após a realização da obra
Concorrência Pública: 017/2023	Contrato: 22401/2023	Data: 13/03/2024

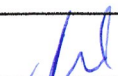

Observações:

Arián do Carmo Mendonça
Chefe do Setor de Infraestrutura
CREA Nº: 177324/D

Glaucio Aziz Turetta Resgala
Resp. Técnico pela Fiscalização da obra/serviço
CREA Nº: 362503MG

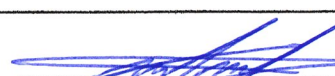
Wellerson Carlos Maia Cidrini
Resp. Técnico pela execução da obra/serviço
CREA Nº: 361909MG

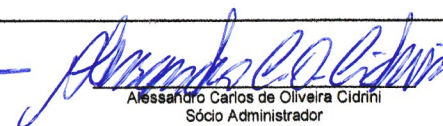
Alessandro Carlos de Oliveira Cidrini
Sócio Administrador
CPF 046.119.976-93

Wellerson Carlos Maia Cidrini
ENGENHEIRO CIVIL
CREA/MG 361909

11.919.604/0001-52
AFW Comércio e serviços LTDA
Av. Regina Antunes Napoleão, 278
Cardoso de Melo CEP. 36.887.215
Muriaé MG



Prefeitura Municipal de Muriaé
Estado de Minas Gerais
C.G.C.: 17.947.581/0001-76

RELATÓRIO FOTOGRÁFICO

Objeto do Contrato: CONSTRUÇÃO DA UNIDADE DE ATENDIMENTO PSICOLÓGICO DA APAE	BM - Data de Emissão: 13/03/2024	
Local da Obra (Bairro, RUA NICOLAU TARANTO, 594, BAIRRO CERÂMICA, município e UF): MURIAÉ - MG	CNPJ: 17.947.581/0001-76	Etapa: (2) 1 - antes da realização da obra 2 - durante a realização da obra 3 - após a realização da obra
Concorrência Pública: 017/2023	Contrato: 22401/2023	Data: 13/03/2024

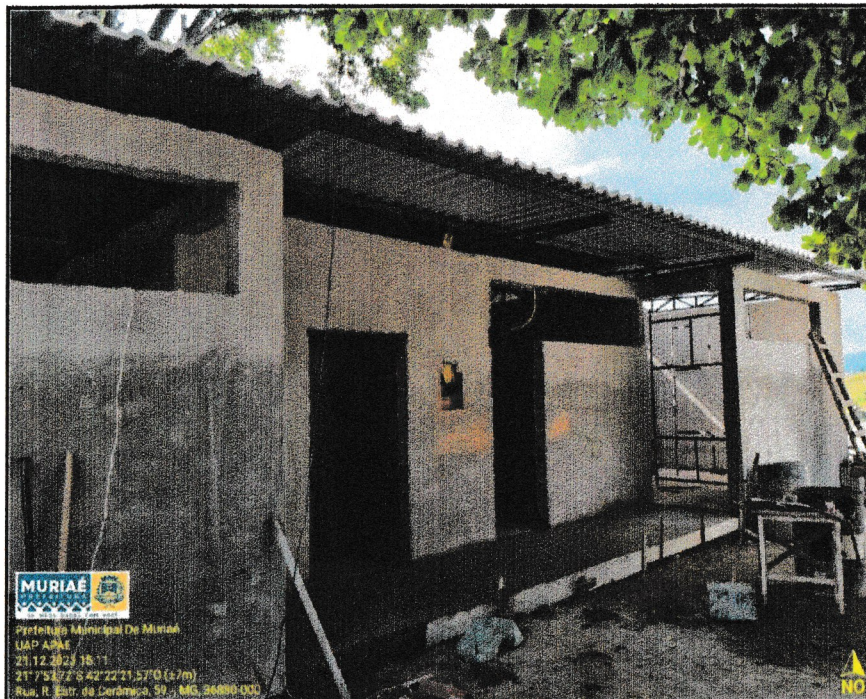

Observações:

Arian do Carmo Mendonça
Chefe do Setor de Infraestrutura
CREA Nº: 177324/D

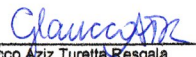
Glaucio Aziz Turetta Resgala
Resp. Técnico pela Fiscalização da obra/serviço
CREA Nº: 362503/MG

Wellerson Carlos Maia Cidrini
Resp. Técnico pela execução da obra/serviço
CREA Nº: 361909/MG

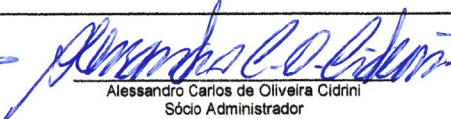
Alessandro Carlos de Oliveira Cidrini
Sócio Administrador
CPF 046.119.976-93

Wellerson Carlos Maia Cidrini
ENGENHEIRO CIVIL
CREA/MG 361909

11.919.604/0001-52
AFW Comércio e serviços LTDA
Av. Regina Antunes Napoleão, 278
Cardoso de Melo CEP. 36.887.215
Muriaé MG



Prefeitura Municipal de Muriaé
Estado de Minas Gerais
C.G.C.: 17.947.581/0001-76

RELATÓRIO FOTOGRÁFICO

Objeto do Contrato: CONSTRUÇÃO DA UNIDADE DE ATENDIMENTO PSICOLÓGICO DA APAE		BM - Data de Emissão: 13/03/2024	
Local da Obra (Bairro, RUA NICOLAU TARANTO, 594, BAIRRO CERÂMICA, município e UF): MURIAÉ - MG		CNPJ: 17.947.581/0001-76	Etapa: (2) 1 - antes da realização da obra 2 - durante a realização da obra 3 - após a realização da obra
Concorrência Pública: 017/2023	Contrato: 22401/2023	Data: 13/03/2024	

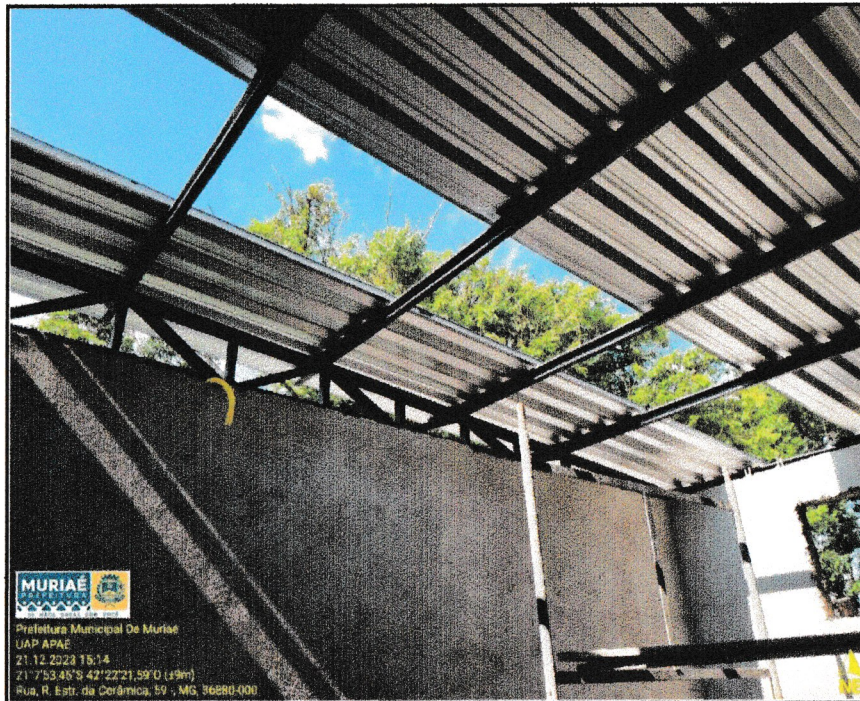

Observações:

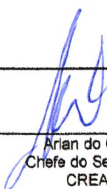
Arian do Carmo Mendonça
Chefe do Setor de Infraestrutura
CREA Nº: 177324/D

Glaucio Aziz Turetta Resgala
Resp. Técnico pela Fiscalização da obra/serviço
CREA Nº: 362503MG

Wellerson Carlos Maia Cidrini
Resp. Técnico pela execução da obra/serviço
CREA Nº: 361909MG

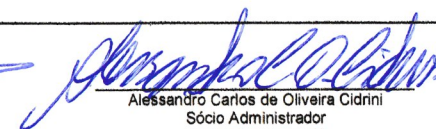
Alessandro Carlos de Oliveira Cidrini
Sócio Administrador
CPF 046.119.976-93

Wellerson Carlos Maia Cidrini
ENGENHEIRO CIVIL
CREA/MG 361909

11.919.604/0001-52
AFW Comércio e serviços LTDA
Av. Regina Antunes Napoleão, 278
Cardoso de Melo CEP. 36.887.215
Muriaé MG



Prefeitura Municipal de Muriaé
Estado de Minas Gerais
C.G.C.: 17.947.581/0001-76

RELATÓRIO FOTOGRÁFICO

Objeto do Contrato: CONSTRUÇÃO DA UNIDADE DE ATENDIMENTO PSICOLÓGICO DA APAE		BM - Data de Emissão: 13/03/2024	
Local da Obra (Bairro, RUA NICOLAU TARANTO, 594, BAIRRO CERÂMICA, município e UF): MURIAÉ - MG		CNPJ: 17.947.581/0001-76	Etapa: (2) 1 - antes da realização da obra 2 - durante a realização da obra 3 - após a realização da obra
Concorrência Pública: 017/2023	Contrato: 22401/2023	Data: 13/03/2024	

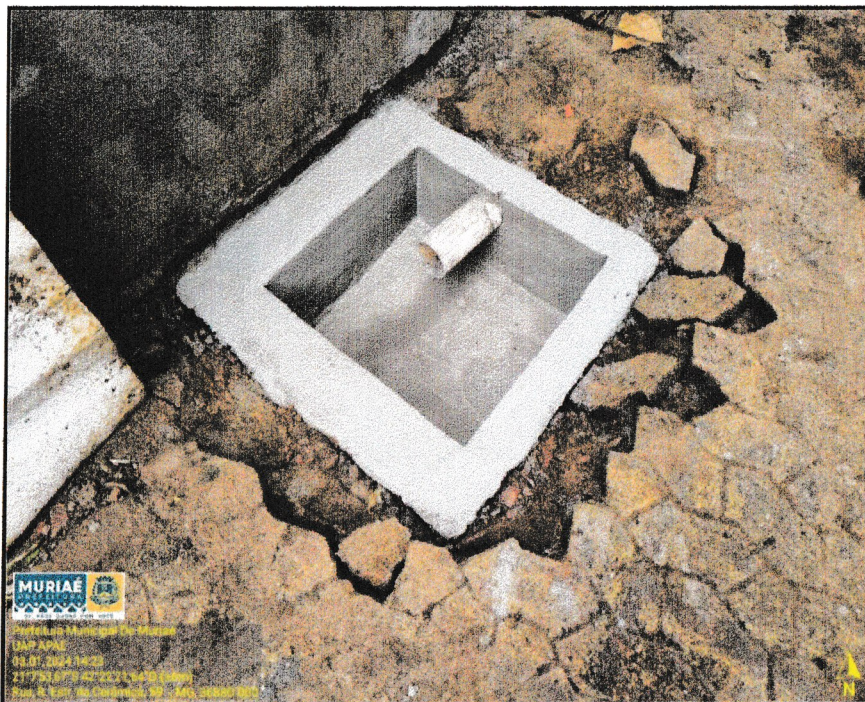

Observações:

Arian do Carmo Mendonça
Chefe do Setor de Infraestrutura
CREA Nº: 177324/D

Glaucio Aziz Turetta Resgala
Resp. Técnico pela Fiscalização da obra/serviço
CREA Nº: 362503MG

Wellerson Carlos Maia Cidrini
Resp. Técnico pela execução da obra/serviço
CREA Nº: 361909MG

Alessandro Carlos de Oliveira Cidrini
Sócio Administrador
CPF 046.119.976-93

Wellerson Carlos Maia Cidrini
ENGENHEIRO CIVIL
CREA/MG 361909

11.919.604/0001-52
AFW Comércio e serviços LTDA
Av. Regina Antunes Napoleão, 278
Cardoso de Melo CEP. 36.887.215
Muriaé MG



Prefeitura Municipal de Muriaé
Estado de Minas Gerais
C.G.C.: 17.947.581/0001-76

RELATÓRIO FOTOGRÁFICO

Objeto do Contrato: CONSTRUÇÃO DA UNIDADE DE ATENDIMENTO PSICOLÓGICO DA APAE		BM - Data de Emissão: 13/03/2024	
Local da Obra (Bairro, RUA NICOLAU TARANTO, 594, BAIRRO CERÂMICA, município e UF): MURIAÉ - MG		CNPJ: 17.947.581/0001-76	Etapa: (2) 1 - antes da realização da obra 2 - durante a realização da obra 3 - após a realização da obra
Concorrência Pública: 017/2023	Contrato: 22401/2023	Data: 13/03/2024	



Observações:

Afân do Carmo Mendonça
Chefe do Setor de Infraestrutura
CREA N°: 177324/D

Glaucio Aziz Turetta Resgala
Resp. Técnico pela Fiscalização da obra/serviço
CREA N°: 362503MG

Wellerson Carlos Maia Cidrini
Resp. Técnico pela execução da obra/serviço
CREA N°: 361909MG

Alessandro Carlos de Oliveira Cidrini
Sócio Administrador
CPF 046.119.976-93

Wellerson Carlos Maia Cidrini
ENGENHEIRO CIVIL
CREA/MG 361909

11.919.604/0001-52
AFW Comércio e serviços LTDA
Av. Regina Antunes Napoleão, 278
Cardoso de Melo CEP. 36.887.215
Muriaé MG



Prefeitura Municipal de Muriaé
Estado de Minas Gerais
C.G.C.: 17.947.581/0001-76

RELATÓRIO FOTOGRÁFICO

Objeto do Contrato: CONSTRUÇÃO DA UNIDADE DE ATENDIMENTO PSICOLÓGICO DA APAE		BM - Data de Emissão: 13/03/2024	
Local da Obra (Bairro, RUA NICOLAU TARANTO, 594, BAIRRO CERÂMICA, município e UF): MURIAÉ - MG		CNPJ: 17.947.581/0001-76	Etapa: (2) 1 - antes da realização da obra 2 - durante a realização da obra 3 - após a realização da obra
Concorrência Pública: 017/2023	Contrato: 22401/2023	Data: 13/03/2024	

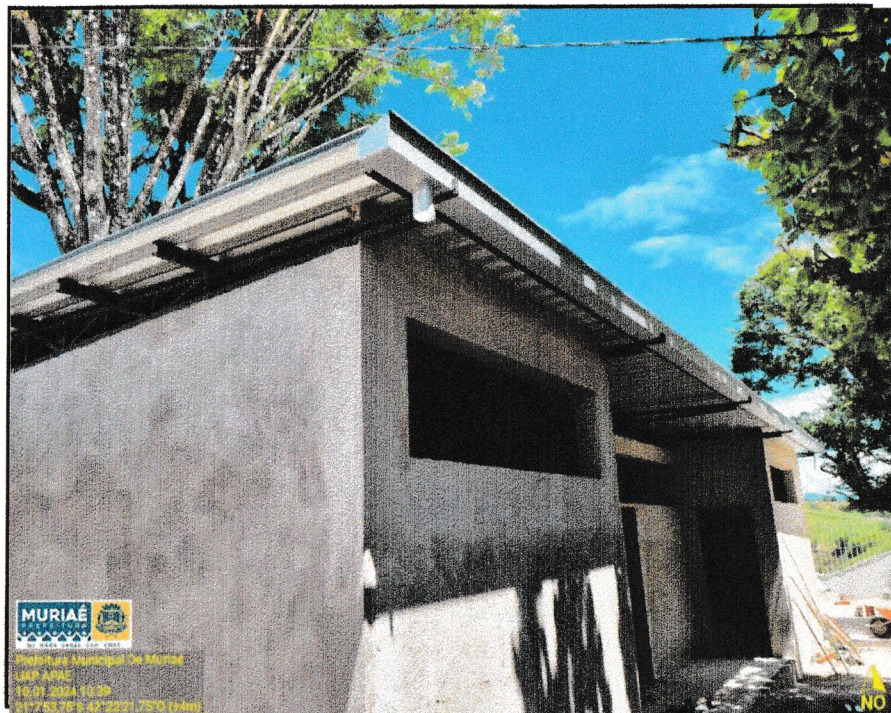

Observações:

Arian do Carmo Mendonça
Chefe do Setor de Infraestrutura
CREA N°: 177324/D

Glaucio Aziz Turetta Resgala
Resp. Técnico pela Fiscalização da obra/serviço
CREA N°: 362503/MG

Wellerson Carlos Maia Cidrini
Resp. Técnico pela execução da obra/serviço
CREA N°: 361909/MG

Alessandro Carlos de Oliveira Cidrini
Sócio Administrador
CPF 046.119.976-93

Wellerson Carlos Maia Cidrini
ENGENHEIRO CIVIL
CREA/MG 361909

11.919.604/0001-52
AFW Comércio e serviços LTDA
Av. Regina Antunes Napoleão, 278
Cardoso de Melo CEP. 36.887.215
Muriaé MG



Prefeitura Municipal de Muriaé
Estado de Minas Gerais
C.G.C.: 17.947.581/0001-76

RELATÓRIO FOTOGRÁFICO

Objeto do Contrato: CONSTRUÇÃO DA UNIDADE DE ATENDIMENTO PSICOLÓGICO DA APAE	BM - Data de Emissão: 13/03/2024	
Local da Obra (Bairro, RUA NICOLAU TARANTO, 594, BAIRRO CERÂMICA, município e UF): MURIAÉ - MG	CNPJ: 17.947.581/0001-76	Etapa: (2) 1 - antes da realização da obra 2 - durante a realização da obra 3 - após a realização da obra
Concorrência Pública: 017/2023	Contrato: 22401/2023	Data: 13/03/2024



Observações:

Arian do Carmo Mendonça
Chefe do Setor de Infraestrutura
CREA N°: 177324/D

Glaucio Aziz Turetta Resgala
Resp. Técnico pela Fiscalização da obra/serviço
CREA N°: 362503MG

Wellerson Carlos Maia Cidrini
Resp. Técnico pela execução da obra/serviço
CREA N°: 361909MG

Alessandro Carlos de Oliveira Cidrini
Sócio Administrador
CPF 046.119.976-93

Wellerson Carlos Maia Cidrini
ENGENHEIRO CIVIL
CREA/MG 361909

11.919.604/0001-52
AFW Comercio e serviços LTDA
Av. Regina Antunes Napoleão, 278
Cardoso de Melo CEP. 36.887.215
Muriaé MG



Prefeitura Municipal de Muriaé
Estado de Minas Gerais
C.G.C.: 17.947.581/0001-76

RELATÓRIO FOTOGRÁFICO

Objeto do Contrato: CONSTRUÇÃO DA UNIDADE DE ATENDIMENTO PSICOLÓGICO DA APAE	BM - Data de Emissão: 13/03/2024	
Local da Obra (Bairro, RUA NICOLAU TARANTO, 594, BAIRRO CERÂMICA, município e UF): MURIAÉ - MG	CNPJ: 17.947.581/0001-76	Etapa: (2) 1 - antes da realização da obra 2 - durante a realização da obra 3 - após a realização da obra
Concorrência Pública: 017/2023	Contrato: 22401/2023	Data: 13/03/2024

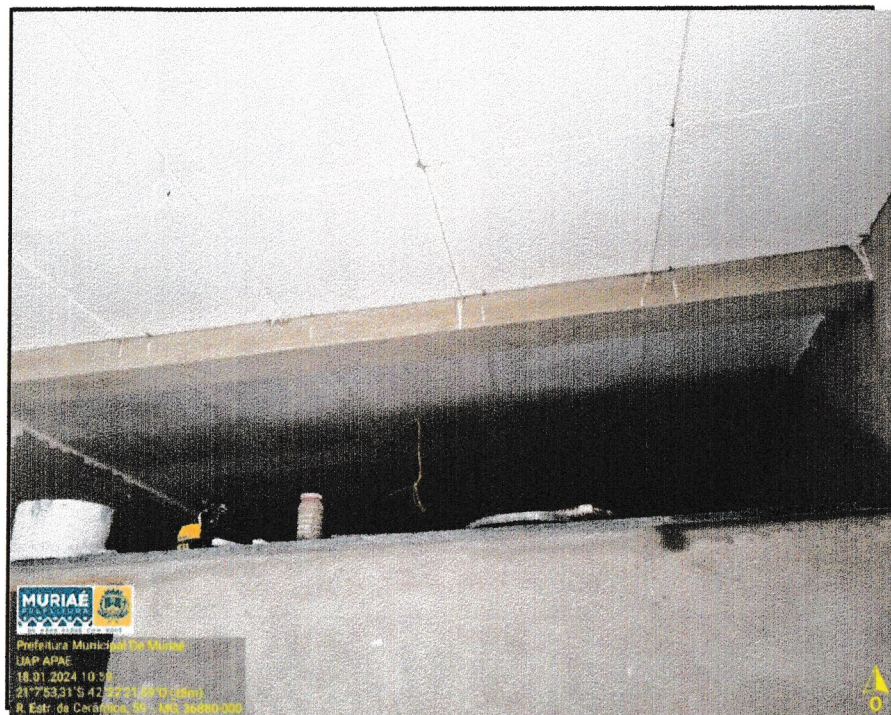

MURIAÉ
Prefeitura Municipal de Muriaé
UAP APAE
13.03.2024 10:30
21° 7' 33,31" S 42° 22' 31,50" W (1km)
R. Estr. da Cerâmica, 594 - MG 36887-215



MURIAÉ
Prefeitura Municipal de Muriaé
UAP APAE
13.03.2024 10:54
21° 7' 33,32" S 42° 22' 31,50" W (1km)
R. Estr. da Cerâmica, 594 - MG 36887-215

Observações:

Arlan do Carmo Mendonça
Chefe do Setor de Infraestrutura
CREA Nº: 177324/D

Glaucio Aziz Turetta Resgala
Resp. Técnico pela Fiscalização da obra/serviço
CREA Nº: 362503MG

Wellerson Carlos Maia Cidrini
Resp. Técnico pela execução da obra/serviço
CREA Nº: 361909MG

Alessandro Carlos de Oliveira Cidrini
Sócio Administrador
CPF 046.119.976-93

Wellerson Carlos Maia Cidrini
ENGENHEIRO CIVIL
CREA/MG 361909

11.919.604/0001-52
AFW Comércio e serviços LTDA
Av. Regina Antunes Napoleão, 278
Cardoso de Melo CEP. 36.887.215
Muriaé MG



Prefeitura Municipal de Muriaé
Estado de Minas Gerais
C.G.C.: 17.947.581/0001-76

RELATÓRIO FOTOGRÁFICO

Objeto do Contrato: CONSTRUÇÃO DA UNIDADE DE ATENDIMENTO PSICOLÓGICO DA APAE	BM - Data de Emissão: 13/03/2024	
Local da Obra (Bairro, RUA NICOLAU TARANTO, 594, BAIRRO CERÂMICA, município e UF): MURIAÉ - MG	CNPJ: 17.947.581/0001-76	Etapa: (2) 1 - antes da realização da obra 2 - durante a realização da obra 3 - após a realização da obra
Concorrência Pública: 017/2023	Contrato: 22401/2023	Data: 13/03/2024

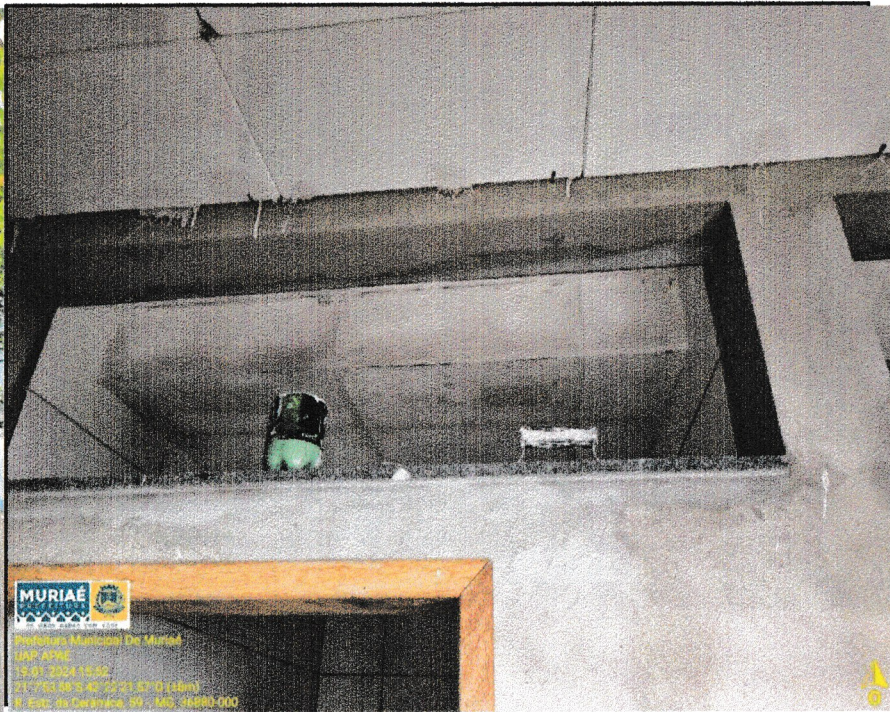

Observações:

Arián do Carmo Mendonça
Chefe do Setor de Infraestrutura
CREA N°: 177324/D

Glaucio Aziz Turatto Resgala
Resp. Técnico pela Fiscalização da obra/serviço
CREA N°: 362503MG

Wellerson Carlos Maia Cidrini
Resp. Técnico pela execução da obra/serviço
CREA N°: 361909MG

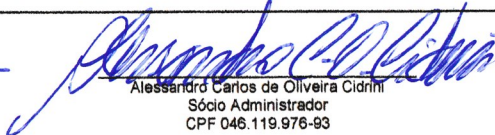
Alessandro Carlos de Oliveira Cidrini
Sócio Administrador
CPF 046.119.976-93

Wellerson Carlos Maia Cidrini
ENGENHEIRO CIVIL
CREA/MG 361909

11.919.604/0001-52
AFW Comércio e serviços LTDA
Av. Regina Antunes Napoleão, 278
Cardoso de Melo CEP. 36.887.215
Muriaé MG



Prefeitura Municipal de Muriaé
Estado de Minas Gerais
C.G.C.: 17.947.581/0001-76

RELATÓRIO FOTOGRÁFICO

Objeto do Contrato: CONSTRUÇÃO DA UNIDADE DE ATENDIMENTO PSICOLÓGICO DA APAE	BM - Data de Emissão: 13/03/2024	
Local da Obra (Bairro, RUA NICOLAU TARANTO, 594, BAIRRO CERÂMICA, município e UF): MURIAÉ - MG	CNPJ: 17.947.581/0001-76	Etapa: (2) 1 - antes da realização da obra 2 - durante a realização da obra 3 - após a realização da obra
Concorrência Pública: 017/2023	Contrato: 22401/2023	Data: 13/03/2024

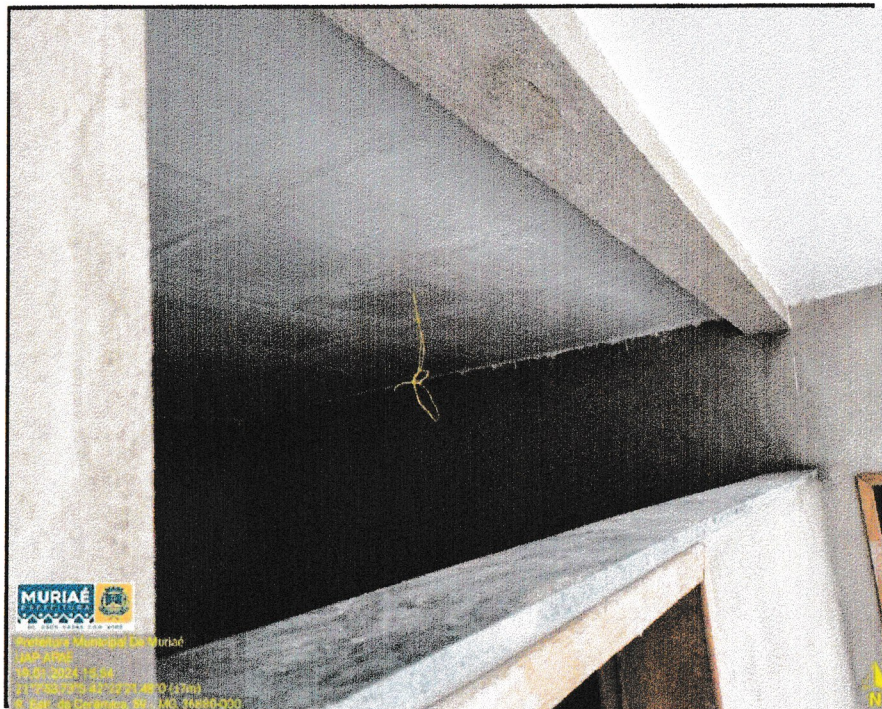

Observações:

Arian do Carmo Mendonça
Chefe do Setor de Infraestrutura
CREA Nº: 177324/D

Glaucio Aziz Turetta Resgala
Resp. Técnico pela Fiscalização da obra/serviço
CREA Nº: 362503MG

Wellerson Carlos Maia Cidrini
Resp. Técnico pela execução da obra/serviço
CREA Nº: 361909MG

Alessandro Carlos de Oliveira Cidrini
Sócio Administrador
CPF 046.119.976-93

Wellerson Carlos Maia Cidrini
ENGENHEIRO CIVIL
CREA/MG 361909

11.919.604/0001-52
AFW Comércio e serviços LTDA
Av. Regina Antunes Napoleão, 278
Cardoso de Melo CEP. 36.887.215
Muriaé MG



Prefeitura Municipal de Muriaé
Estado de Minas Gerais
C.G.C.: 17.947.581/0001-76

RELATÓRIO FOTOGRÁFICO

Objeto do Contrato: CONSTRUÇÃO DA UNIDADE DE ATENDIMENTO PSICOLÓGICO DA APAE	BM - Data de Emissão: 13/03/2024	
Local da Obra (Bairro, RUA NICOLAU TARANTO, 594, BAIRRO CERÂMICA, município e UF): MURIAÉ - MG	CNPJ: 17.947.581/0001-76	Etapa: (2) 1 - antes da realização da obra 2 - durante a realização da obra 3 - após a realização da obra
Concorrência Pública: 017/2023	Contrato: 22401/2023	Data: 13/03/2024

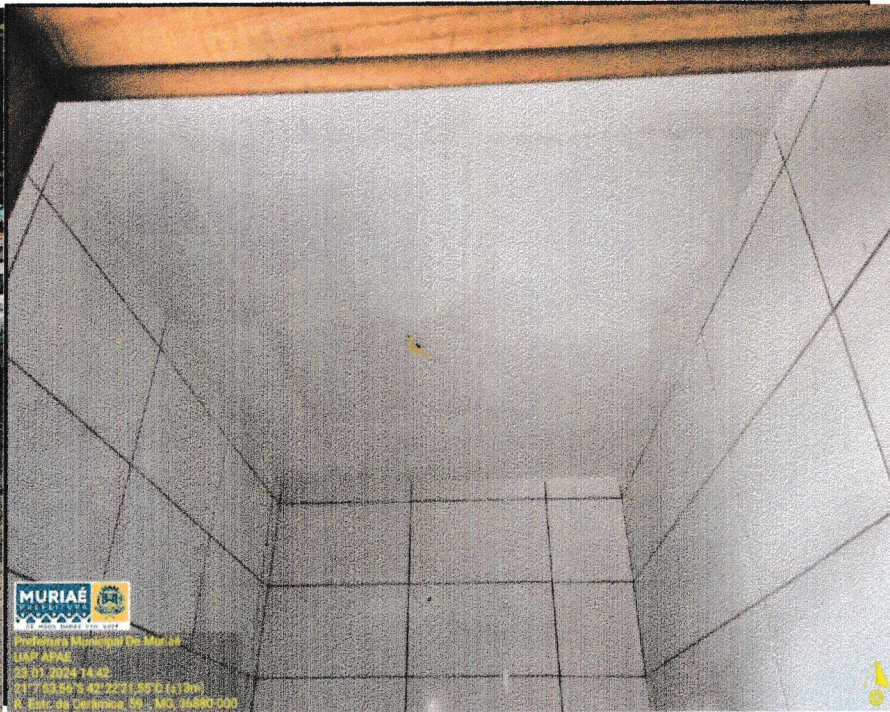

Observações:

Arian do Carmo Mendonça
Chefe do Setor de Infraestrutura
CREA N°: 177324/D

Glaucio Aziz Tureta Resgala
Resp. Técnico pela Fiscalização da obra/serviço
CREA N°: 362503MG

Wellerson Carlos Maia Cidrini
Resp. Técnico pela execução da obra/serviço
CREA N°: 361909MG

Alessandro Carlos de Oliveira Cidrini
Sócio Administrador
CPF 046.119.976-93

Wellerson Carlos Maia Cidrini
ENGENHEIRO CIVIL
CREA/MG 361909

11.919.604/0001-52
AFW Comércio e serviços LTDA
Av. Regina Antunes Napoleão, 278
Cardoso de Melo CEP. 36.887.215
Muriaé MG



Prefeitura Municipal de Muriaé
Estado de Minas Gerais
C.G.C.: 17.947.581/0001-76

RELATÓRIO FOTOGRÁFICO

Objeto do Contrato: CONSTRUÇÃO DA UNIDADE DE ATENDIMENTO PSICOLÓGICO DA APAE		BM - Data de Emissão: 13/03/2024	
Local da Obra (Bairro, RUA NICOLAU TARANTO, 594, BAIRRO CERÂMICA, município e UF): MURIAÉ - MG		CNPJ: 17.947.581/0001-76	Etapa: (2) 1 - antes da realização da obra 2 - durante a realização da obra 3 - após a realização da obra
Concorrência Pública: 017/2023	Contrato: 22401/2023	Data: 13/03/2024	

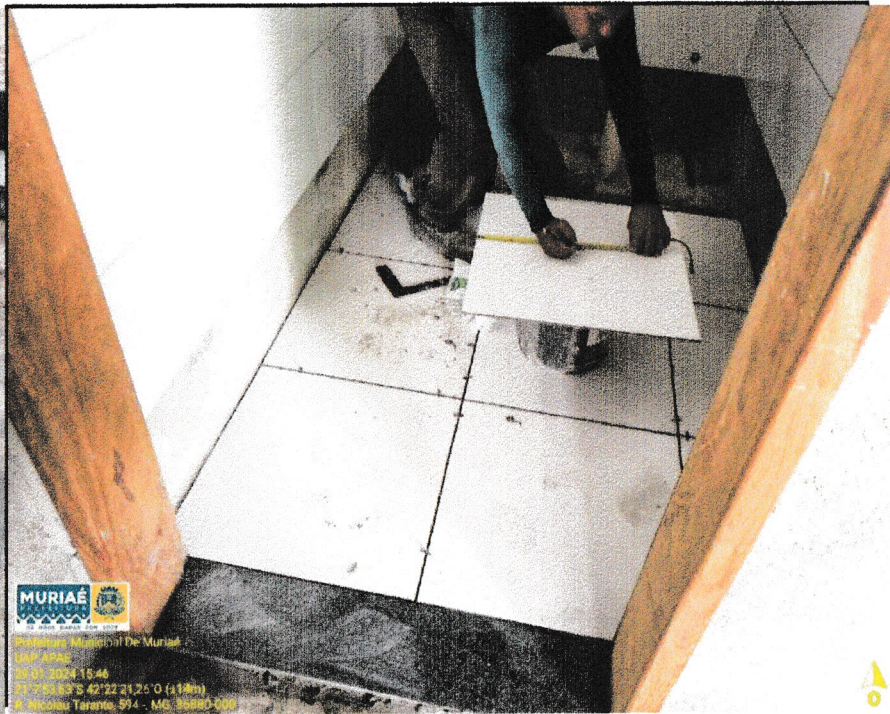
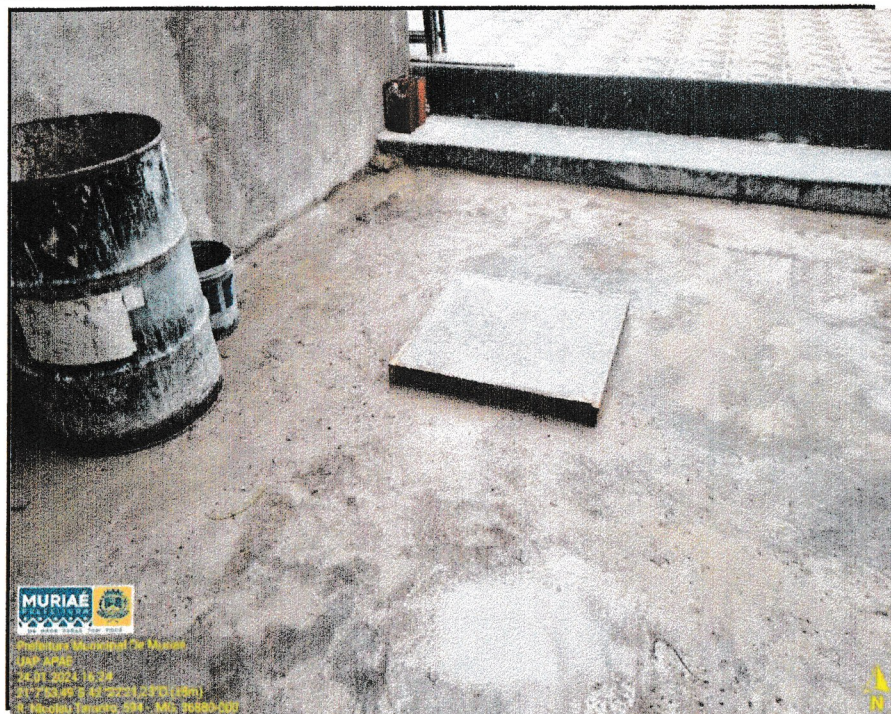

Observações:

Arian do Carmo Mendonça
Chefe do Setor de Infraestrutura
CREA N°: 177324/D

Glaucio Aziz Turatto Resgala
Resp. Técnico pela Fiscalização da obra/serviço
CREA N°: 362503MG

Wellerson Carlos Maia Cidrini
Resp. Técnico pela execução da obra/serviço
CREA N°: 361909MG

Alessandro Carlos de Oliveira Cidrini
Sócio Administrador
CPF 046.119.976-93

Wellerson Carlos Maia Cidrini
ENGENHEIRO CIVIL
CREA/MG 361909

11.919.604/0001-52
AFW Comércio e serviços LTDA
Av. Regina Antunes Napoleão, 278
Cardoso de Melo CEP. 36.887.215
Muriaé MG



Prefeitura Municipal de Muriaé
Estado de Minas Gerais
C.G.C.: 17.947.581/0001-76

RELATÓRIO FOTOGRÁFICO

Objeto do Contrato: CONSTRUÇÃO DA UNIDADE DE ATENDIMENTO PSICOLÓGICO DA APAE		BM - Data de Emissão: 13/03/2024	
Local da Obra (Bairro, RUA NICOLAU TARANTO, 594, BAIRRO CERÂMICA, município e UF): MURIAÉ - MG		CNPJ: 17.947.581/0001-76	Etapa: (2) 1 - antes da realização da obra 2 - durante a realização da obra 3 - após a realização da obra
Concorrência Pública: 017/2023	Contrato: 22401/2023	Data: 13/03/2024	



Observações:

Arian do Carmo Mendonça
Chefe do Setor de Infraestrutura
CREA N°: 177324/D

Glaucio Aziz Turatto Resgala
Resp. Técnico pela Fiscalização da obra/serviço
CREA N°: 362503MG

Wellerson Carlos Maia Ciarini
Resp. Técnico pela execução da obra/serviço
CREA N°: 361909MG

Alessandro Carlos de Oliveira Cidrini
Sócio Administrador
CPF 046.119.978-93

Wellerson Carlos Maia Ciarini
ENGENHEIRO CIVIL
CREA/MG 361909

11.919.604/0001-52
AFW Comércio e serviços LTDA
Av. Regina Antunes Napoleão, 278
Cardoso de Melo CEP. 36.887.215
Muriaé MG



Prefeitura Municipal de Muriaé
Estado de Minas Gerais
C.G.C.: 17.947.581/0001-76

RELATÓRIO FOTOGRÁFICO

Objeto do Contrato: CONSTRUÇÃO DA UNIDADE DE ATENDIMENTO PSICOLÓGICO DA APAE		BM - Data de Emissão: 13/03/2024	
Local da Obra (Bairro, RUA NICOLAU TARANTO, 594, BAIRRO CERÂMICA, município e UF): MURIAÉ - MG		CNPJ: 17.947.581/0001-76	Etapa: (2) 1 - antes da realização da obra 2 - durante a realização da obra 3 - após a realização da obra
Concorrência Pública: 017/2023	Contrato: 22401/2023	Data: 13/03/2024	

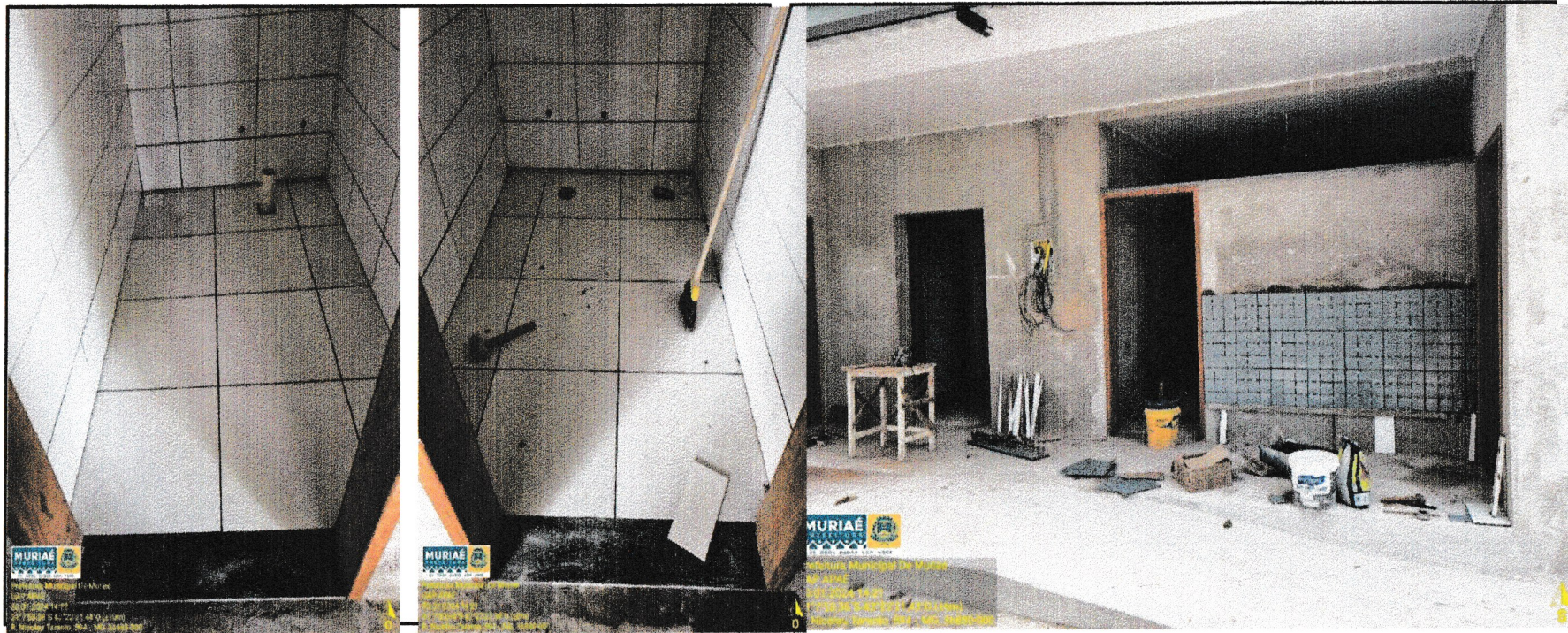

Observações:

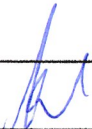
Arian do Carmo Mendonça
Chefe do Setor de Infraestrutura
CREA Nº: 177324/D

Glaucio Aziz Turetta Resgala
Resp. Técnico pela Fiscalização da obra/serviço
CREA Nº: 362503MG

Wellerson Carlos Maia Cidrini
Resp. Técnico pela execução da obra/serviço
CREA Nº: 361909MG

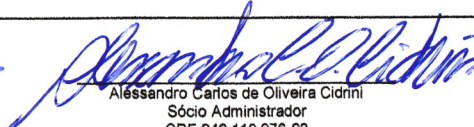
Alessandro Carlos de Oliveira Cidrini
Sócio Administrador
CPF 046.119.976-93

Wellerson Carlos Maia Cidrini
ENGENHEIRO CIVIL
CREA/MG 361909

11.919.604/0001-52
AFW Comércio e serviços LTDA
Av. Regina Antunes Napoleão, 278
Cardoso de Melo CEP. 36.887.215
Muriaé MG



Prefeitura Municipal de Muriaé
Estado de Minas Gerais
C.G.C.: 17.947.581/0001-76

RELATÓRIO FOTOGRÁFICO

Objeto do Contrato: CONSTRUÇÃO DA UNIDADE DE ATENDIMENTO PSICOLÓGICO DA APAE		BM - Data de Emissão: 13/03/2024	
Local da Obra (Bairro, RUA NICOLAU TARANTO, 594, BAIRRO CERÂMICA, município e UF): MURIAÉ - MG		CNPJ: 17.947.581/0001-76	Etapa: (2) 1 - antes da realização da obra 2 - durante a realização da obra 3 - após a realização da obra
Concorrência Pública: 017/2023	Contrato: 22401/2023	Data: 13/03/2024	



Observações:

Arlan do Carmo Mendonça
Arlan do Carmo Mendonça
Chefe do Setor de Infraestrutura
CREA N°: 177324/D

Glauco Aziz Turetta Resgala
Glauco Aziz Turetta Resgala
Resp. Técnico pela Fiscalização da obra/serviço
CREA N°: 362503MG

Wellerson Carlos Maia Cidrini
Wellerson Carlos Maia Cidrini
Resp. Técnico pela execução da obra/serviço
CREA N°: 361909MG

Alessandro Carlos de Oliveira Cidrini
Alessandro Carlos de Oliveira Cidrini
Sócio Administrador
CPF 046.119.976-93

Wellerson Carlos Maia Cidrini
ENGENHEIRO CIVIL
CREA/MG 361909

11.919.604/0001-52
AFW Comércio e serviços LTDA
Av. Regina Antunes Napoleão, 278
Cardoso de Melo CEP. 36.887.215
Muriaé MG



Prefeitura Municipal de Muriaé
Estado de Minas Gerais
C.G.C.: 17.947.581/0001-76

RELATÓRIO FOTOGRÁFICO

Objeto do Contrato: CONSTRUÇÃO DA UNIDADE DE ATENDIMENTO PSICOLÓGICO DA APAE	BM - Data de Emissão: 13/03/2024	
Local da Obra (Bairro, RUA NICOLAU TARANTO, 594, BAIRRO CERÂMICA, município e UF): MURIAÉ - MG	CNPJ: 17.947.581/0001-76	Etapa: (2) 1 - antes da realização da obra 2 - durante a realização da obra 3 - após a realização da obra
Concorrência Pública: 017/2023	Contrato: 22401/2023	Data: 13/03/2024

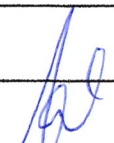

Observações:

Arián do Carmo Mendonça
Chefe do Setor de Infraestrutura
CREA N°: 177324/D

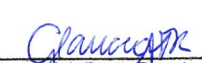
Glaucio Aziz Turetta Resgala
Resp. Técnico pela Fiscalização da obra/serviço
CREA N°: 362503MG

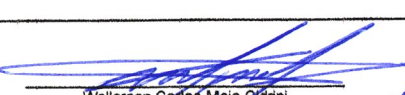
Wellerson Carlos Maia Cidrini
Resp. Técnico pela execução da obra/serviço
CREA N°: 361909MG

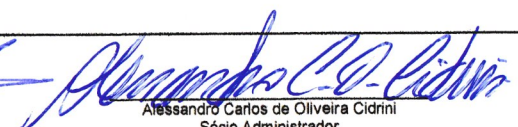
Alessandro Carlos de Oliveira Cidrini
Sócio Administrador
CPF 046.119.976-93

Wellerson Carlos Maia Cidrini
ENGENHEIRO CIVIL
CREA/MG 361909

11.919.604/0001-52
AFW Comércio e serviços LTDA
Av. Regina Antunes Napoleão, 278
Cardoso de Melo CEP. 36.887.215
Muriaé MG



Prefeitura Municipal de Muriaé
Estado de Minas Gerais
C.G.C.: 17.947.581/0001-76

RELATÓRIO FOTOGRÁFICO

Objeto do Contrato: CONSTRUÇÃO DA UNIDADE DE ATENDIMENTO PSICOLÓGICO DA APAE	BM - Data de Emissão: 13/03/2024	
Local da Obra (Bairro, RUA NICOLAU TARANTO, 594, BAIRRO CERÂMICA, município e UF): MURIAÉ - MG	CNPJ: 17.947.581/0001-76	Etapa: (2) 1 - antes da realização da obra 2 - durante a realização da obra 3 - após a realização da obra
Concorrência Pública: 017/2023	Contrato: 22401/2023	Data: 13/03/2024

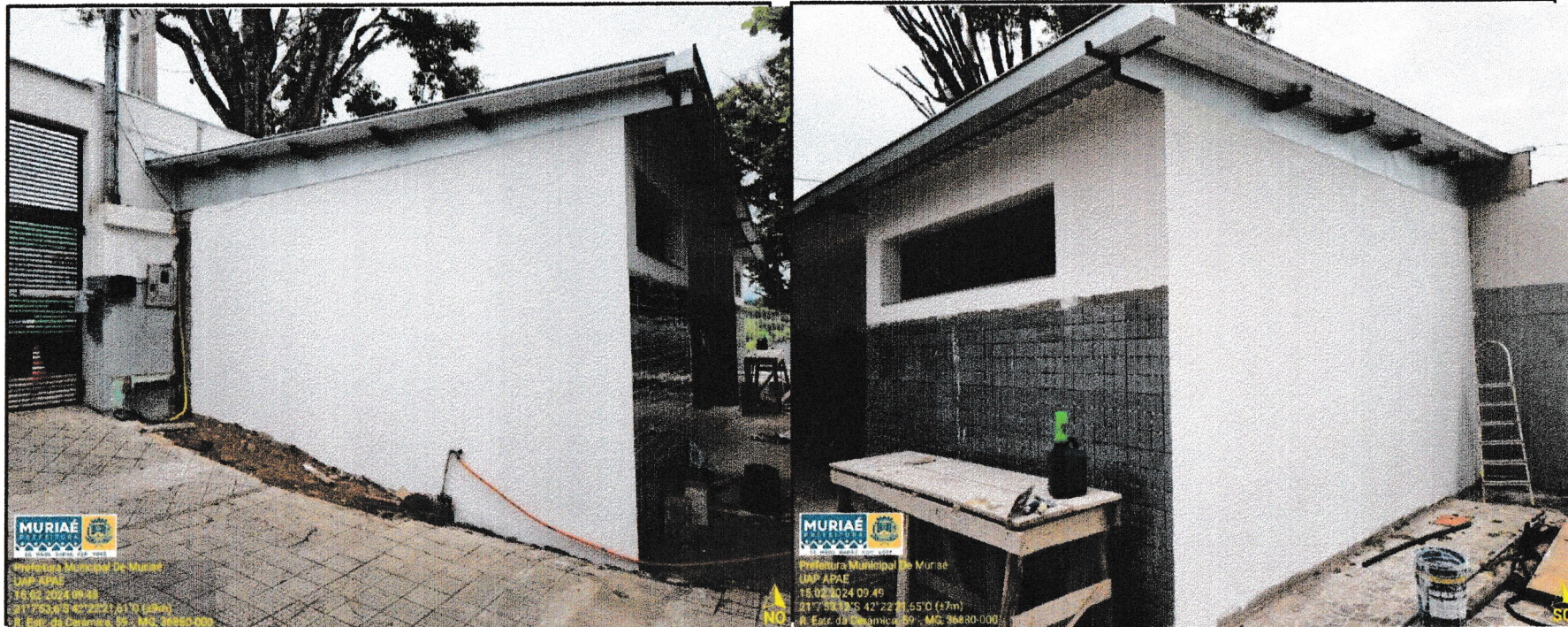

Observações:

Arjan do Carmo Mendonça
Chefe do Setor de Infraestrutura
CREA N°: 177324/D

Glaucio Aziz Turetta Resgela
Resp. Técnico pela Fiscalização da obra/serviço
CREA N°: 362503MG

Wellerson Carlos Maia Cidrini
Resp. Técnico pela execução da obra/serviço
CREA N°: 361909MG

Alessandro Carlos de Oliveira Cidrini
Sócio Administrador
CPF 046.119.976-93

Wellerson Carlos Maia Cidrini
ENGENHEIRO CIVIL
CREA/MG 361909

11.919.604/0001-52
AFW Comércio e serviços LTDA
Av. Regina Antunes Napoleao, 278
Cardoso de Melo CEP. 36.887.215
Muriaé MG



Prefeitura Municipal de Muriaé
Estado de Minas Gerais
C.G.C.: 17.947.581/0001-76

RELATÓRIO FOTOGRÁFICO

Objeto do Contrato: CONSTRUÇÃO DA UNIDADE DE ATENDIMENTO PSICOLÓGICO DA APAE		BM - Data de Emissão: 13/03/2024	
Local da Obra (Bairro, RUA NICOLAU TARANTO, 594, BAIRRO CERÂMICA, município e UF): MURIAÉ - MG		CNPJ: 17.947.581/0001-76	Etapa: (2) 1 - antes da realização da obra 2 - durante a realização da obra 3 - após a realização da obra
Concorrência Pública: 017/2023	Contrato: 22401/2023	Data: 13/03/2024	

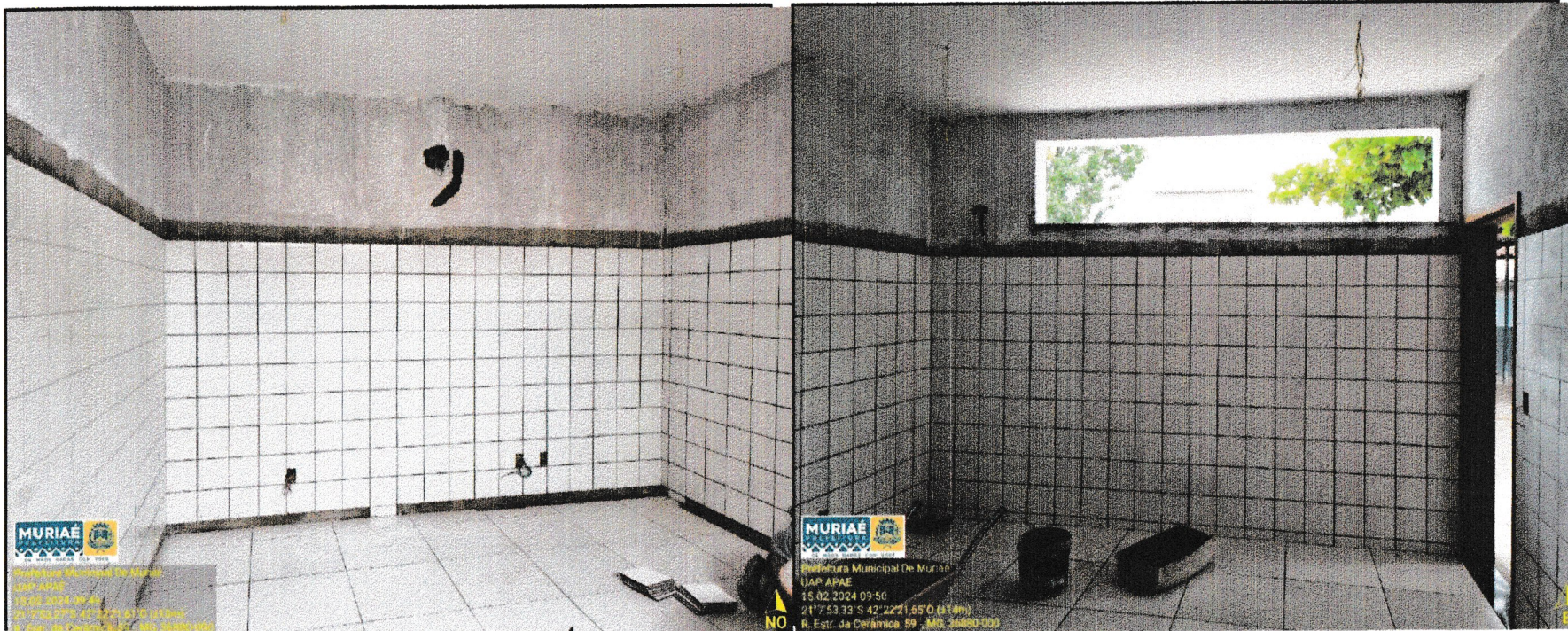

Observações:

Arian do Carmo Mendonça
Chefe do Setor de Infraestrutura
CREA Nº: 177324/D

Glaucio Aziz Turetta Resgala
Resp. Técnico pela Fiscalização da obra/serviço
CREA Nº: 382503MG

Wellerson Carlos Maia Cidrini
Resp. Técnico pela execução da obra/serviço
CREA Nº: 361909MG

Alessandro Carlos de Oliveira Cidrini
Sócio Administrador
CPF 046.119.976-93

Wellerson Carlos Maia Cidrini
ENGENHEIRO CIVIL
CREA/MG 361909

11.919.604/0001-52
AFW Comércio e serviços LTDA
Av. Regina Antunes Napoleão, 278
Cardoso de Melo CEP. 36.887.215
Muriaé MG



Prefeitura Municipal de Muriaé
Estado de Minas Gerais
C.G.C.: 17.947.581/0001-76

RELATÓRIO FOTOGRÁFICO

Objeto do Contrato: CONSTRUÇÃO DA UNIDADE DE ATENDIMENTO PSICOLÓGICO DA APAE		BM - Data de Emissão: 13/03/2024	
Local da Obra (Bairro, RUA NICOLAU TARANTO, 594, BAIRRO CERÂMICA, município e UF): MURIAÉ - MG		CNPJ: 17.947.581/0001-76	Etapa: (2) 1 - antes da realização da obra 2 - durante a realização da obra 3 - após a realização da obra
Concorrência Pública: 017/2023	Contrato: 22401/2023	Data: 13/03/2024	

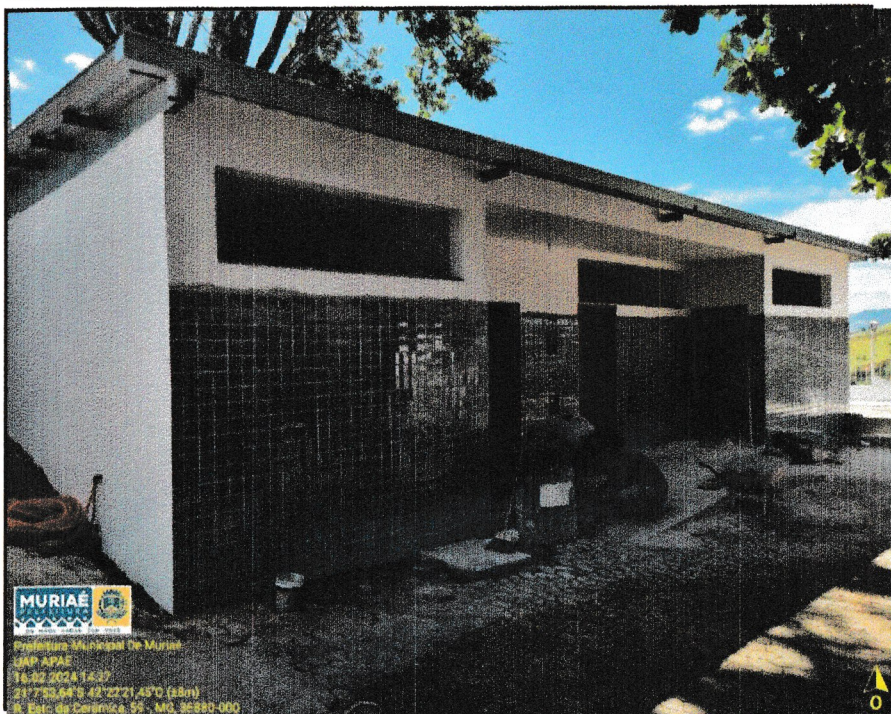

MURIAÉ
Estado de Minas Gerais
Prefeitura Municipal de Muriaé
UNP-APAE
RUA ZOCA 1427
21.750.047-42 (221.4570 (880))
Bairro da Cerâmica, 594, MG, 36880-000

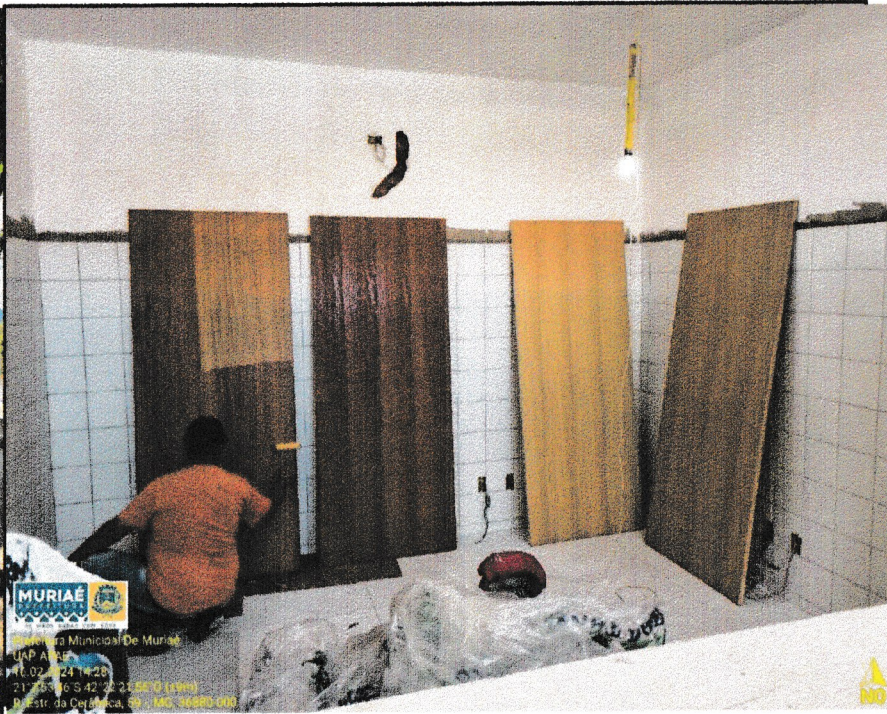

MURIAÉ
Estado de Minas Gerais
Prefeitura Municipal de Muriaé
UNP-APAE
RUA ZOCA 1427
21.750.047-42 (221.4570 (880))
Bairro da Cerâmica, 594, MG, 36880-000

Observações:

Arian do Carmo Mendonça
Chefe do Setor de Infraestrutura
CREA Nº: 177324/D

Glaucio Aziz Turetta Resgala
Resp. Técnico pela Fiscalização da obra/serviço
CREA Nº: 362503MG

Wellerson Carlos Maia Cidrini
Resp. Técnico pela execução da obra/serviço
CREA Nº: 361909MG

Alessandro Carlos de Oliveira Cidrini
Sócio Administrador
CPF 046.119.976-93

Wellerson Carlos Maia Cidrini
ENGENHEIRO CIVIL
CREA/MG 361909

11.919.604/0001-52
AFW Comércio e serviços LTDA
Av. Regina Antunes Napoleão, 278
Cardoso de Melo CEP. 36.887.215
Muriaé MG



Prefeitura Municipal de Muriaé
Estado de Minas Gerais
C.G.C.: 17.947.581/0001-76

RELATÓRIO FOTOGRÁFICO

Objeto do Contrato:	CONSTRUÇÃO DA UNIDADE DE ATENDIMENTO PSICOLÓGICO DA APAE	BM - Data de Emissão: 13/03/2024	
Local da Obra (Bairro, RUA NICOLAU TARANTO, 594, BAIRRO CERÂMICA, município e UF):	MURIAÉ - MG	CNPJ:	17.947.581/0001-76
Concorrência Pública:	01/7/2023	Contrato:	22401/2023
		Data:	13/03/2024
		Etapa: (2)	1 - antes da realização da obra 2 - durante a realização da obra 3 - após a realização da obra



MURIAÉ
13.03.2024 14:21
17.947.581/0001-76
R. Nicolau Taranto, 594 - MG, 36560-000

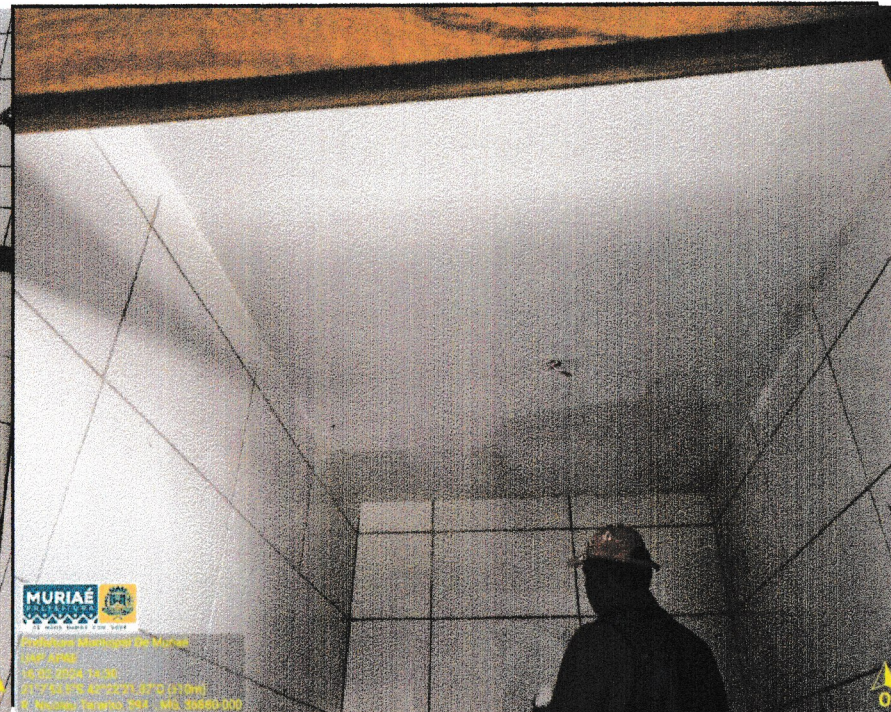

MURIAÉ
13.03.2024 14:36
17.947.581/0001-76
R. Nicolau Taranto, 594 - MG, 36560-000

Observações:

Arjan do Carmo Mendonça
Chefe do Setor de Infraestrutura
CREA Nº: 177324/D

Glaucio Aziz Turetta Resgala
Resp. Técnico pela Fiscalização da obra/serviço
CREA Nº: 382503MG

Wellerson Carlos Maia Cidrini
Resp. Técnico pela execução da obra/serviço
CREA Nº: 361909MG

Alessandro Carlos de Oliveira Cidrini
Sócio Administrador
CPF 046.119.976-93

Wellerson Carlos Maia Cidrini
ENGENHEIRO CIVIL
CREA/MG 361909

11.919.604/0001-52
AFW Comércio e serviços LTDA
Av. Regina Antunes Napoleão, 278
Cardoso de Melo CEP. 36.887.215
Muriaé MG



Prefeitura Municipal de Muriaé
Estado de Minas Gerais
C.G.C.: 17.947.581/0001-76

RELATÓRIO FOTOGRÁFICO

Objeto do Contrato: CONSTRUÇÃO DA UNIDADE DE ATENDIMENTO PSICOLÓGICO DA APAE		BM - Data de Emissão: 13/03/2024	
Local da Obra (Bairro, RUA NICOLAU TARANTO, 594, BAIRRO CERÂMICA, município e UF): MURIAÉ - MG		CNPJ: 17.947.581/0001-76	Etapa: (2) 1 - antes da realização da obra 2 - durante a realização da obra 3 - após a realização da obra
Concorrência Pública: 017/2023	Contrato: 22401/2023	Data: 13/03/2024	

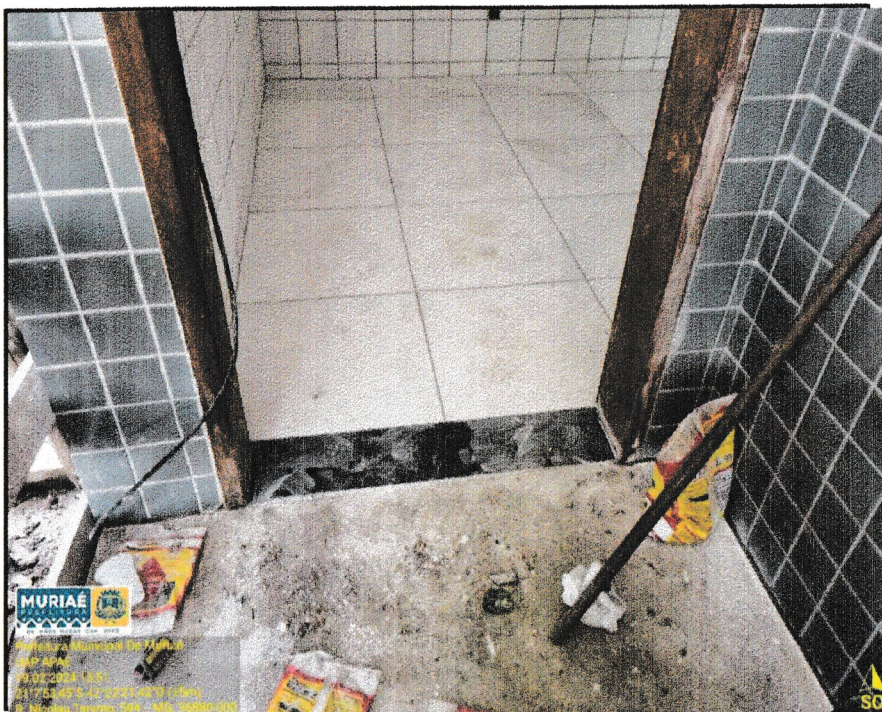

Observações:

Arian do Carmo Mendonça
Chefe do Setor de Infraestrutura
CREA N°: 177324/D

Glaucio Aziz Turetta Resgala
Resp. Técnico pela Fiscalização da obra/serviço
CREA N°: 362503MG

Wellerson Carlos Maia Cidrini
Resp. Técnico pela execução da obra/serviço
CREA N°: 361909MG

Alessandro Carlos de Oliveira Cidrini
Sócio Administrador
CPF 046.119.976-93

Wellerson Carlos Maia Cidrini
ENGENHEIRO CIVIL
CREA/MG 361909

11.919.604/0001-52
AFW Comércio e serviços LTDA
Av. Regina Antunes Napoleão, 278
Cardoso de Melo CEP. 36.887.215
Muriaé MG



Prefeitura Municipal de Muriaé
Estado de Minas Gerais
C.G.C.: 17.947.581/0001-76

RELATÓRIO FOTOGRÁFICO

Objeto do Contrato: CONSTRUÇÃO DA UNIDADE DE ATENDIMENTO PSICOLÓGICO DA APAE	BM - Data de Emissão: 13/03/2024	
Local da Obra (Bairro, RUA NICOLAU TARANTO, 594, BAIRRO CERÂMICA, município e UF): MURIAÉ - MG	CNPJ: 17.947.581/0001-76	Etapa: (2) 1 - antes da realização da obra 2 - durante a realização da obra 3 - após a realização da obra
Concorrência Pública: 017/2023	Contrato: 22401/2023	Data: 13/03/2024



Observações:

Arian do Carmo Mendonça
Chefe do Setor de Infraestrutura
CREA N°: 177324/D

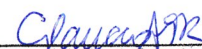
Glaucio Aziz Turetta Resgala
Resp. Técnico pela Fiscalização da obra/serviço
CREA N°: 362503MG

Wellerson Carlos Maia Cidrini
Resp. Técnico pela execução da obra/serviço
CREA N°: 361909MG

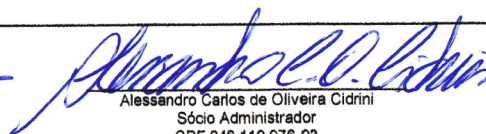
Alessandro Carlos de Oliveira Cidrini
Sócio Administrador
CPF 046.119.976-93

Wellerson Carlos Maia Cidrini
ENGENHEIRO CIVIL
CREA/MG 361909

11.919.604/0001-52
AFW Comércio e serviços LTDA
Av. Regina Antunes Napoleão, 278
Cardoso de Melo CEP. 36.887.215
Muriaé MG



Prefeitura Municipal de Muriaé
Estado de Minas Gerais
C.G.C.: 17.947.581/0001-76

RELATÓRIO FOTOGRÁFICO

Objeto do Contrato: CONSTRUÇÃO DA UNIDADE DE ATENDIMENTO PSICOLÓGICO DA APAE		BM - Data de Emissão: 13/03/2024	
Local da Obra (Bairro, RUA NICOLAU TARANTO, 594, BAIRRO CERÂMICA, município e UF): MURIAÉ - MG		CNPJ: 17.947.581/0001-76	Etapa: (2) 1 - antes da realização da obra 2 - durante a realização da obra 3 - após a realização da obra
Concorrência Pública: 017/2023	Contrato: 22401/2023	Data: 13/03/2024	



MURIAÉ
Prefeitura Municipal de Muriaé
RUA APAE
13.03.2024 15:49
21°57'03.79"S 42°22'22.04"O (119m)
R. Estr. da Cerâmica, 594 - Cerâmica - MG, 36880-000



MURIAÉ
Prefeitura Municipal de Muriaé
RUA APAE
13.03.2024 15:40
21°53'05.75"S 42°22'21.43"O (119m)
R. Estr. da Cerâmica, 594 - MG, 36880-000

Observações:

Arian do Carmo Mendonça
Chefe do Setor de Infraestrutura
CREA N°: 177324/D

Glaucio Aziz Turetta Resgala
Resp. Técnico pela Fiscalização da obra/serviço
CREA N°: 362503MG

Wellerson Carlos Maia Cidrini
Resp. Técnico pela execução da obra/serviço
CREA N°: 361909MG

Alessandro Carlos de Oliveira Cidrini
Sócio Administrador
CPF 046.119.976-93

Wellerson Carlos Maia Cidrini
ENGENHEIRO CIVIL
CREA/MG 361909

11.919.604/0001-52
AFW Comércio e serviços LTDA
Av. Regina Antunes Napoleão, 278
Cardoso de Melo CEP. 36.887.215
Muriaé MG



Prefeitura Municipal de Muriaé
Estado de Minas Gerais
C.G.C.: 17.947.581/0001-76

RELATÓRIO FOTOGRÁFICO

Objeto do Contrato: CONSTRUÇÃO DA UNIDADE DE ATENDIMENTO PSICOLÓGICO DA APAE	BM - Data de Emissão: 13/03/2024	
Local da Obra (Bairro, RUA NICOLAU TARANTO, 594, BAIRRO CERÂMICA, município e UF): MURIAÉ - MG	CNPJ: 17.947.581/0001-76	Etapa: (2) 1 - antes da realização da obra 2 - durante a realização da obra 3 - após a realização da obra
Concorrência Pública: 017/2023	Contrato: 22401/2023	Data: 13/03/2024



MURIAÉ
Prefeitura Municipal de Muriaé
UAP APAE
27.02.2024 14:10
21.7324° S 43.2221° W (3.7m)
R. Est. da Cerâmica, 594 - MG 36880-000



MURIAÉ
Prefeitura Municipal de Muriaé
UAP APAE
27.02.2024 14:10
21.7324° S 43.2221° W (1.10m)
R. Est. da Cerâmica, 594 - MG 36880-000

Observações:

Arian do Carmo Mendonça
Chefe do Setor de Infraestrutura
CREA Nº: 177324/D

Glaucio Aziz Turetta Resgala
Resp. Técnico pela Fiscalização da obra/serviço
CREA Nº: 362503/MG

Wellerson Carlos Maia Cidini
Resp. Técnico pela execução da obra/serviço
CREA Nº: 361909/MG

Alessandro Carlos de Oliveira Cidini
Sócio Administrador
CPF 046.119.976-93

Wellerson Carlos Maia Cidini
ENGENHEIRO CIVIL
CREA/MG 361909

11.919.604/0001-52
AFW Comercio e serviços LTDA
Av. Regina Antunes Napoleão, 278
Cardoso de Melo CEP. 36.887.215
Muriaé MG



Prefeitura Municipal de Muriaé
Estado de Minas Gerais
C.G.C.: 17.947.581/0001-76

RELATÓRIO FOTOGRÁFICO

Objeto do Contrato: CONSTRUÇÃO DA UNIDADE DE ATENDIMENTO PSICOLÓGICO DA APAE	BM - Data de Emissão: 13/03/2024	
Local da Obra (Bairro, RUA NICOLAU TARANTO, 594, BAIRRO CERÂMICA, município e UF): MURIAÉ - MG	CNPJ: 17.947.581/0001-76	Etapa: (2) 1 - antes da realização da obra 2 - durante a realização da obra 3 - após a realização da obra
Concorrência Pública: 017/2023	Contrato: 22401/2023	Data: 13/03/2024



Observações:

Ariên do Carmo Mendonça
Chefe do Setor de Infraestrutura
CREA Nº: 177324/D

Glaucio Aziz Turetta Resgala
Resp. Técnico pela Fiscalização da obra/serviço
CREA Nº: 362503MG

Wellerson Carlos Maia Cidrini
Resp. Técnico pela execução da obra/serviço
CREA Nº: 361909MG

Alessandro Carlos de Oliveira Cidrini
Sócio Administrador
CPF 046.119.976-93

Wellerson Carlos Maia Cidrini
ENGENHEIRO CIVIL
CREA/MG 361909

11.919.604/0001-52
AFW Comércio e serviços LTDA
Av. Regina Antunes Napoleão, 278
Cardoso de Melo CEP. 36.887.215
Muriaé MG



Prefeitura Municipal de Muriaé
Estado de Minas Gerais
C.G.C.: 17.947.581/0001-76

RELATÓRIO FOTOGRÁFICO

Objeto do Contrato: CONSTRUÇÃO DA UNIDADE DE ATENDIMENTO PSICOLÓGICO DA APAE		BM - Data de Emissão: 13/03/2024	
Local da Obra (Bairro, RUA NICOLAU TARANTO, 594, BAIRRO CERÂMICA, município e UF): MURIAÉ - MG		CNPJ: 17.947.581/0001-76	Etapa: (2) 1 - antes da realização da obra 2 - durante a realização da obra 3 - após a realização da obra
Concorrência Pública: 017/2023	Contrato: 22401/2023	Data: 13/03/2024	

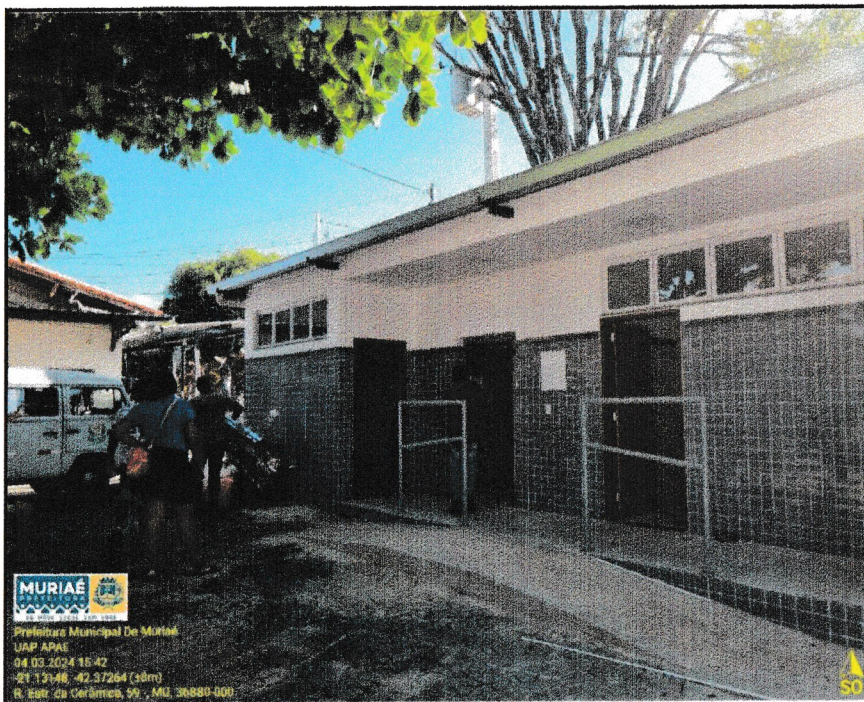

MURIAÉ
Prefeitura Municipal de Muriaé
UAP APAE
04.03.2024 15:42
-21.13147 -42.37264 (214m)
R. Sarr. da Cerâmica, 594 - MG, 36880-000

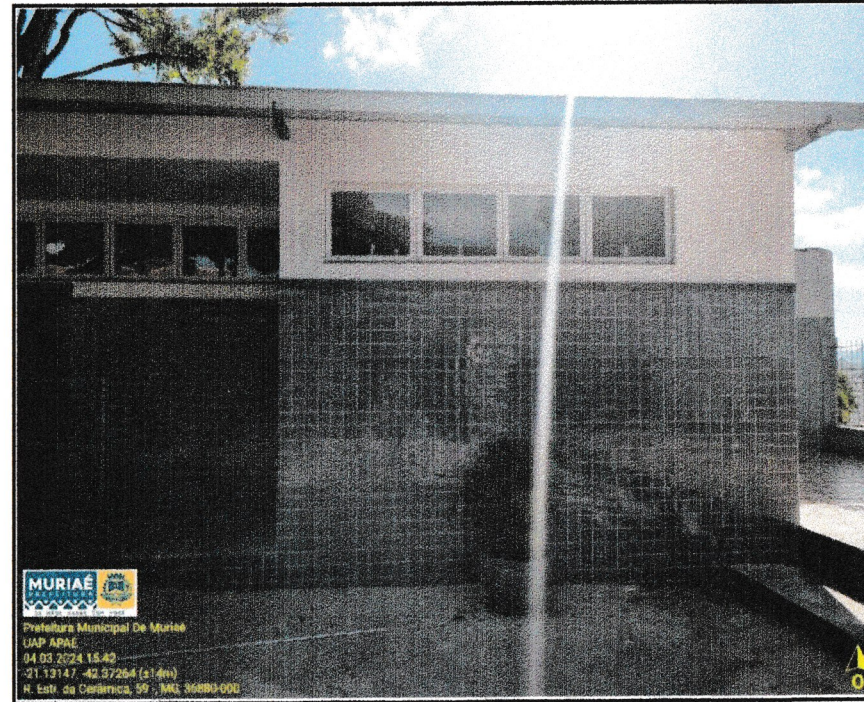

MURIAÉ
Prefeitura Municipal de Muriaé
UAP APAE
04.03.2024 15:42
-21.13147 -42.37264 (214m)
R. Sarr. da Cerâmica, 594 - MG, 36880-000

Observações:

Ariani do Carmo Mendonça
Chefe do Setor de Infraestrutura
CREA N°: 177324/D

Glaucio Aziz Turetta Resgala
Resp. Técnico pela Fiscalização da obra/serviço
CREA N°: 362503/MG

Wellerson Carlos Maia Cidini
Resp. Técnico pela execução da obra/serviço
CREA N°: 361909/MG

Alessandro Carlos de Oliveira Cidini
Sócio Administrador
CPF 046.119.976-93

Wellerson Carlos Maia Cidini
ENGENHEIRO CIVIL
CREA/MG 361909

11.919.604/0001-52
AFW Comércio e serviços LTDA
Av. Regina Antunes Napoleão, 278
Cardoso de Melo CEP. 36.887.215
Muriaé MG



Prefeitura Municipal de Muriaé
Estado de Minas Gerais
C.G.C.: 17.947.581/0001-76

RELATÓRIO FOTOGRÁFICO

Objeto do Contrato: CONSTRUÇÃO DA UNIDADE DE ATENDIMENTO PSICOLÓGICO DA APAE		BM - Data de Emissão: 13/03/2024	
Local da Obra (Bairro, RUA NICOLAU TARANTO, 594, BAIRRO CERÂMICA, município e UF): MURIAÉ - MG		CNPJ: 17.947.581/0001-76	Etapa: (2) 1 - antes da realização da obra 2 - durante a realização da obra 3 - após a realização da obra
Concorrência Pública: 017/2023	Contrato: 22401/2023	Data: 13/03/2024	



MURIAÉ
Prefeitura Municipal de Muriaé
RUA NICOLAU TARANTO, 594 - BAIRRO CERÂMICA - MURIAÉ - MG
CNPJ: 17.947.581/0001-76
CEP: 36.887-215



MURIAÉ
Prefeitura Municipal De Muriaé
UAP APAE
04.03.2024 15:36
-21.13157, -42.37264 (124m)
R. Estr. da Cerâmica, 59 - MG, 36880-000

Observações:

Arian do Carmo Mendonça
Chefe do Setor de Infraestrutura
CREA N°: 177324/D

Glaucio Aziz Turetta Resgala
Resp. Técnico pela Fiscalização da obra/serviço
CREA N°: 362503MG

Wellerson Carlos Maia Cidrini
Resp. Técnico pela execução da obra/serviço
CREA N°: 361909MG

Alessandro Carlos de Oliveira Cidrini
Sócio Administrador
CPF 046.119.976-93

Wellerson Carlos Maia Cidrini
ENGENHEIRO CIVIL
CREA/MG 361909

11.919.604/0001-52
AFW Comercio e serviços LTDA
Av. Regina Antunes Napoleão, 278
Cardoso de Melo CEP. 36.887.215
Muriaé MG



Prefeitura Municipal de Muriaé
Estado de Minas Gerais
C.G.C.: 17.947.581/0001-76

RELATÓRIO FOTOGRÁFICO

Objeto do Contrato: CONSTRUÇÃO DA UNIDADE DE ATENDIMENTO PSICOLÓGICO DA APAE		BM - Data de Emissão: 13/03/2024	
Local da Obra (Bairro, RUA NICOLAU TARANTO, 594, BAIRRO CERÂMICA, município e UF): MURIAÉ - MG		CNPJ: 17.947.581/0001-76	Etapa: (2) 1 - antes da realização da obra 2 - durante a realização da obra 3 - após a realização da obra
Concorrência Pública: 01/7/2023	Contrato: 22401/2023	Data: 13/03/2024	

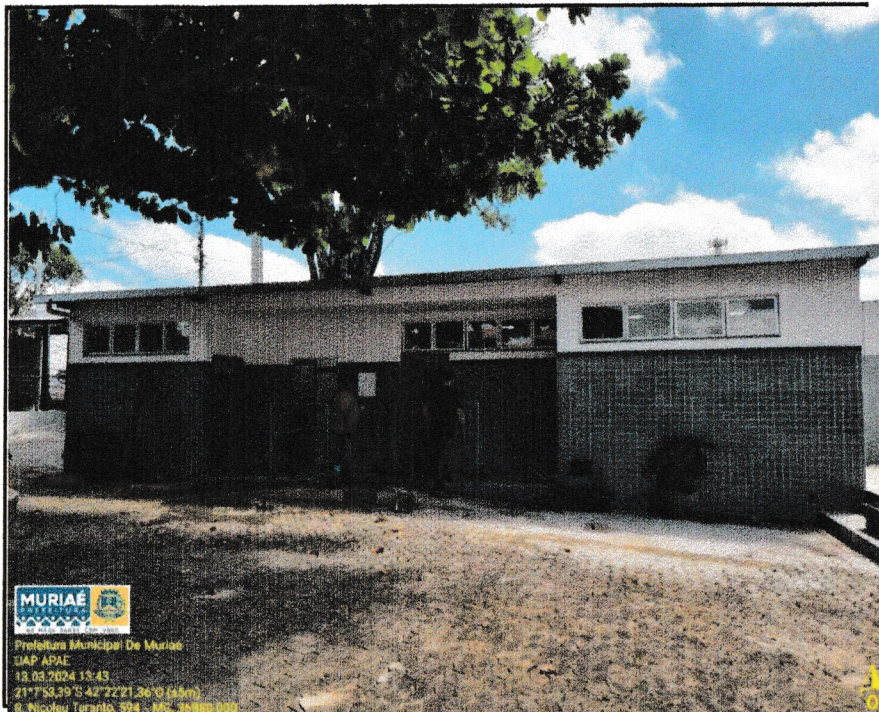

MURIAÉ
Prefeitura Municipal De Muriaé
IAP APAE
13.03.2024 13:45
21°7'58.39"S 42°22'21.36"O (45m)
R. Nicolau Taranto, 594 - BAIRO CERÂMICA, MURIAÉ - MG



MURIAÉ
Prefeitura Municipal De Muriaé
IAP APAE
13.03.2024 13:45
21°7'58.39"S 42°22'21.36"O (45m)
R. Nicolau Taranto, 594 - BAIRO CERÂMICA, MURIAÉ - MG

Observações:

Arian do Carmo Mendonça
Chefe do Setor de Infraestrutura
CREA N°: 177324/D

Glaucio Aziz Turetta Resgala
Resp. Técnico pela Fiscalização da obra/serviço
CREA N°: 362503MG

Wellerson Carlos Maia Cidrini
Resp. Técnico pela execução da obra/serviço
CREA N°: 361909MG

Alessandro Carlos de Oliveira Cidrini
Sócio Administrador
CPF 046.119.976-93

Wellerson Carlos Maia Cidrini
ENGENHEIRO CIVIL
CREA/MG 361909

11.919.604/0001-52
AFW Comércio e serviços LTDA
Av. Regina Antunes Napoleão, 278
Cardoso de Melo CEP. 36.887.215
Muriaé MG



Prefeitura Municipal de Muriaé
Estado de Minas Gerais
C.G.C.: 17.947.581/0001-76

RELATÓRIO FOTOGRÁFICO

Objeto do Contrato:	CONSTRUÇÃO DA UNIDADE DE ATENDIMENTO PSICOLÓGICO DA APAE	BM - Data de Emissão:	13/03/2024
Local da Obra (Bairro, RUA NICOLAU TARANTO, 594, BAIRRO CERÂMICA, município e UF):	MURIAÉ - MG	CNPJ:	17.947.581/0001-76
Concorrência Pública:	017/2023	Contrato:	22401/2023
		Data:	13/03/2024
		Etapa: (2)	1 - antes da realização da obra 2 - durante a realização da obra 3 - após a realização da obra



Observações:

Arião do Carmo Mendonça
Chefe do Setor de Infraestrutura
CREA Nº: 177324/D

Glaucio Aziz Turetta Resgala
Resp. Técnico pela Fiscalização da obra/serviço
CREA Nº: 362503MG

Wellerson Carlos Maia Cidrini
Resp. Técnico pela execução da obra/serviço
CREA Nº: 361909MG

Alessandro Carlos de Oliveira Cidrini
Sócio Administrador
CPF 046.119.976-93

Wellerson Carlos Maia Cidrini
ENGENHEIRO CIVIL
CREA/MG 361909

11.919.604/0001-52
AFW Comércio e serviços LTDA
Av. Regina Antunes Napoleão, 278
Cardoso de Melo CEP. 36.887.215
Muriaé MG