

POÇO DE VISITA	PV01	PV02	PV03	PV04	PV05	PV06	PV07	PV08	PV09	PV10	PV11	PV12	PV13	PV14	PV15	PV22	PV23	PV24	PV25	PV26	PV27	PV28	PV29	PV30	PV36
CONTR. CONC. (l/s)	0,16 / 0,19				0,59 / 0,73															0,18 / 0,23				0,16 / 0,20	
EXTENSÃO (m)	10,00	18,00	49,00	34,00	29,00	8,25	25,99	16,00	31,00	20,00	16,00	39,00	10,00	16,00	13,00	18,00	25,45	12,00	34,00	62,00	33,00	39,00	42,00	80,00	
COTA TERR. (m)	209,500	209,481	209,505	209,000	208,905	208,700	208,030	207,950	208,610	208,505	207,589	208,430	208,601	208,497	208,000	208,000	207,033	207,000	209,000	208,951	208,720	208,500	209,100	208,503	208,918
COTA SOL. (m)	208,900	208,848	208,755	208,400	208,224	208,073	208,031	207,914	208,840	207,680	207,590	207,516	207,314	207,263	207,180	207,112	207,031	206,917	206,862	206,685	206,364	206,193	205,991	205,773	205,359
PROFUND. (m)	0,60	0,63	0,75	0,60	0,68	0,63	0,00	0,04	0,77	0,82	0,00	0,91	1,29	1,23	0,82	0,89	0,00	0,08	2,14	2,27	2,36	2,31	3,11	2,73	3,56
TQ/REBAIXO (m)																									
DIAM. (mm) - MAT.	150 / PVC	150 / PVC	150 / PVC	150 / PVC	150 / PVC	150 / PVC	150 / FoFo	150 / FoFo	150 / FoFo	150 / PVC	150 / FoFo	150 / PVC	150 / PVC	150 / PVC	150 / PVC	150 / PVC	150 / FoFo	150 / FoFo	150 / PVC	150 / PVC	150 / PVC	150 / PVC	150 / PVC	150 / PVC	150 / PVC
DECLIV. (%)	0,518	0,518	0,724	0,518	0,518	0,518	0,450	0,458	0,518	0,450	0,458	0,518	0,518	0,518	0,518	0,450	0,450	0,458	0,518	0,518	0,518	0,518	0,518	0,518	0,518
VAZÃO (l/s)	0,16 / 0,19	0,16 / 0,19	0,16 / 0,19	0,16 / 0,19	0,75 / 0,92	0,75 / 0,92	0,75 / 0,92	0,75 / 0,92	0,75 / 0,92	0,75 / 0,92	0,75 / 0,92	0,75 / 0,92	0,75 / 0,92	0,75 / 0,92	0,75 / 0,92	0,75 / 0,92	0,75 / 0,92	0,75 / 0,92	0,75 / 0,92	0,93 / 1,15	0,93 / 1,15	0,93 / 1,15	0,93 / 1,15	0,93 / 1,15	0,93 / 1,15

PV01 AO PV36
PERFIL

ESC.: H=1:1.000
V=1:100

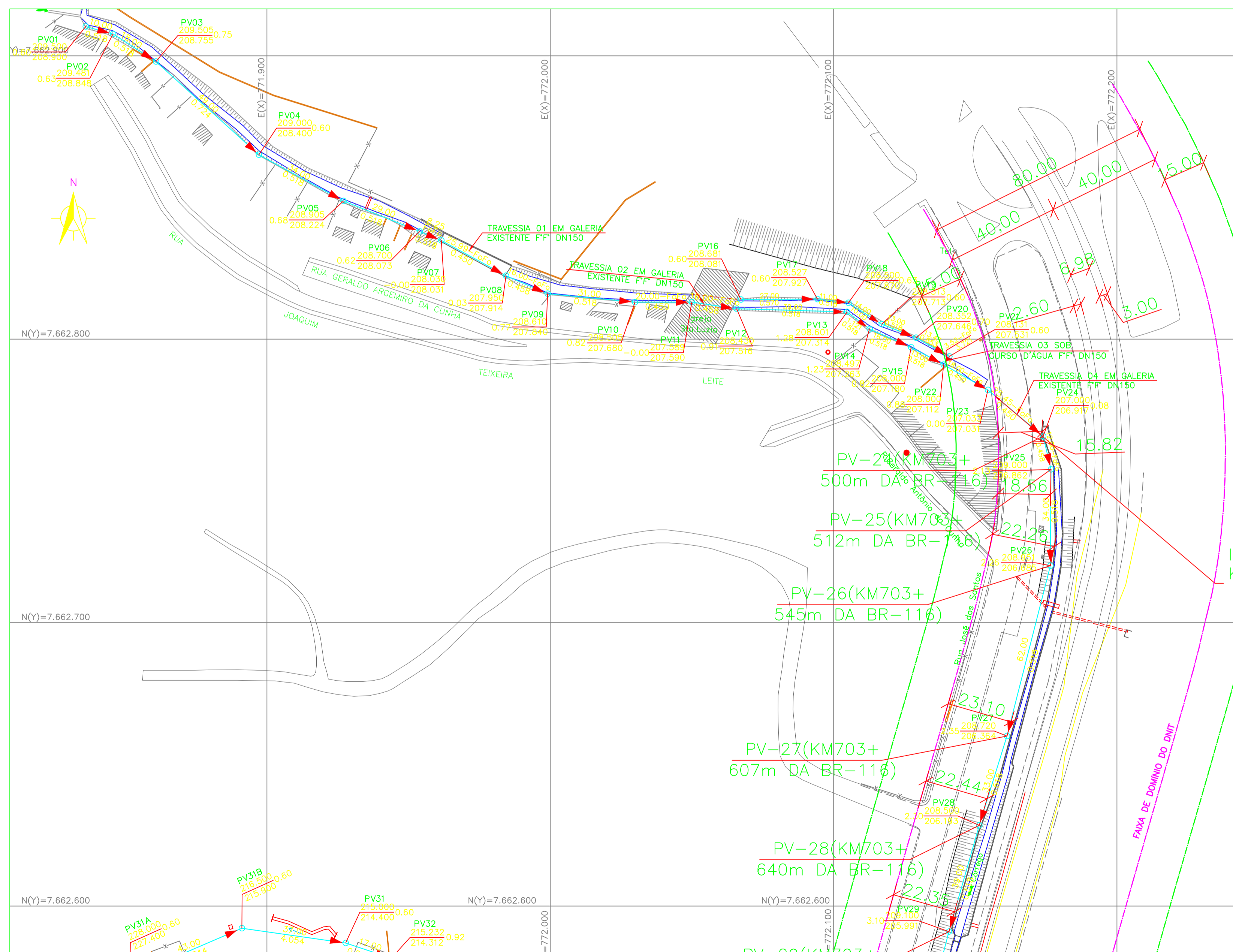

PV01 AO PV29
PLANTA

ESC.: 1:1.000

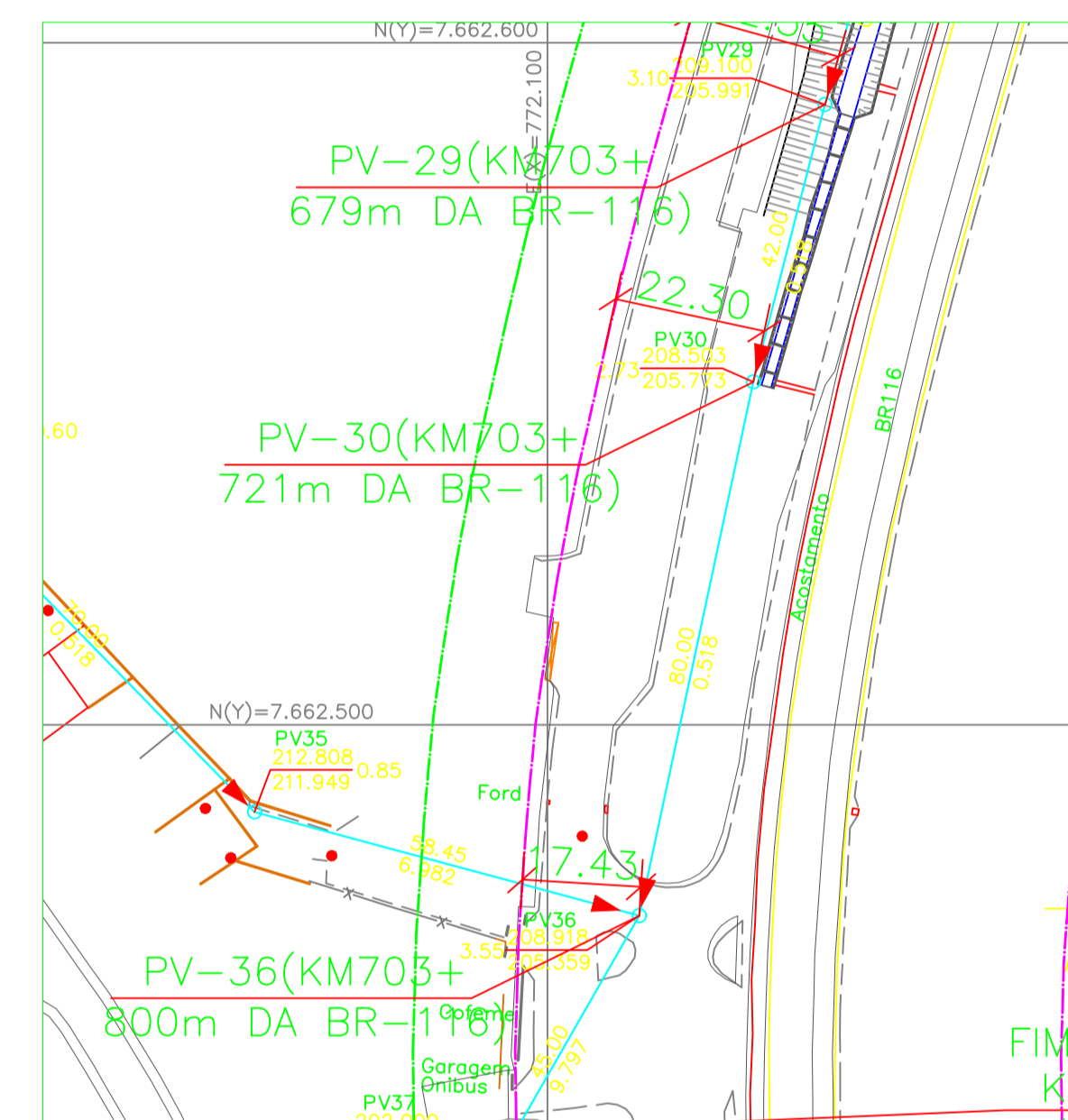

PV29 AO PV36
PLANTA

ESC.: 1:1.000

QUADRO DE COORDENADAS			
PV	N	E	
PV-01	771.836,08	7.662.910,33	
PV-02	771.845,72	7.662.907,68	
PV-03	771.860,88	7.662.897,98	
PV-04	771.897,18	7.662.865,06	
PV-05	771.927,03	7.662.848,78	
PV-06	771.953,95	7.662.838,01	
PV-07	771.961,57	7.662.834,84	
PV-08	771.984,38	7.662.822,38	
PV-09	771.999,07	7.662.816,03	
PV-10	772.029,93	7.662.813,09	
PV-11	772.049,93	7.662.813,08	
PV-12	772.065,76	7.662.810,74	
PV-13	772.104,74	7.662.809,62	
PV-14	772.112,70	7.662.803,57	
PV-15	772.127,35	7.662.797,14	
PV-16	772.067,30	7.662.813,96	
PV-17	772.094,30	7.662.814,16	
PV-18	772.105,22	7.662.812,83	
PV-19	772.117,01	7.662.805,28	
PV-20	772.129,09	7.662.800,49	
PV-21	772.140,81	7.662.793,92	
PV-22	772.138,82	7.662.791,02	
PV-23	772.154,45	7.662.782,08	
PV-24	772.173,95	7.662.765,73	
PV-25	772.176,74	7.662.754,06	
PV-26	772.176,49	7.662.720,06	
PV-27	772.161,20	7.662.659,97	
PV-28	772.151,39	7.662.628,47	
PV-29	772.140,70	7.662.590,96	
PV-30	772.130,21	7.662.550,29	
PV-31A	771.851,68	7.662.575,11	
PV-31B	771.891,16	7.662.592,15	
PV-31	771.927,79	7.662.586,97	
PV-32	771.943,92	7.662.581,58	
PV-33	771.967,15	7.662.565,95	
PV-34	772.008,16	7.662.537,34	
PV-35	772.057,04	7.662.487,23	
PV-36	772.113,49	7.662.472,06	

ANOTAÇÃO DECISÃO DO DNIT:

LEGENDAS:

- REDES COLETORAS E INTERCEPTORAS PROJETADAS
- FAIXA DE DOMÍNIO DO DNIT
- FAIXA NÃO EDIFICANTE DO DNIT
- PV POÇO DE VISITA DA REDE INTERCEPTORA
- PROFUNDIDADE COTA DO TERRENO
- COTA DO COLETOR
- TUBO DE QUEDA
- EXTENSÃO (m)
- DECLIVIDADE (m/m)

NOTAS:

- ELEVAÇÕES EM METRO, DIÂMETROS DE TUBULAÇÕES EM MILÍMETRO, EXCETO ONDE INDICADO DE OUTRA FORMA;
- TRECHOS ONDE DN E MATERIAL NÃO SÃO INFORMADOS CONSIDERAR PVC DN 150mm;
- PARA DETALHE TÍPICO DAS TRAVESSIAS EM BUEIROS EXISTENTES VER DESENHO DOS PERFILES DA REDE PARTE B.

LOCAL DA OBRA:

BAIRRO GASPAS, COM INTERVENÇÕES NA FAIXA DE DOMÍNIO DO DNIT DAS RODOVIAS BR-116 E BR-356

Nº	DATA	EXECUT.	EMISSÃO INICIAL	DESCRIÇÃO

REVISÕES		CORREÇÃO 04-DNIT	



Rua Nilson Bello, 744-A, Bairro Poqueas
Belo Horizonte - MG CEP: 31330-600
Telefone: (31) 3418-2175
otawapeng@terra.com.br

PROJETADE: OLAVO NETO
VERIFICADO: HUDSON ROCHA
DATA: SETEMBRO/2018

PREFEITURA MUNICIPAL DE MURIAÉ - MG
SISTEMA DE ESGOTOS SANITÁRIOS
BAIRRO GASPAS
REDE COLETORA E INTERCEPTORA - PARTE A
PLANTAS E PERFIL

Nº CONTRATO: 039/2018
Nº ART: 4818834
ESCALA: INDICADAS
FORMATO: A1
FOLHA: 04 DE 13