

POÇO DE VISITA	PV45	PV46	PV47	PV48	PV49	PV50	PV51	PV52	PV53	PV54	PV55	PV55A	PV56	PV57	PV58	EEE
CONTR. CONC. (l/s)	0.01/0.03	1.32 / 4.49											1.90 / 6.49	17.00	21.50	17.00
EXTENSÃO (m)	80.00	39.41	14.00	39.00	25.00	80.00	80.00	56.00	32.28	45.00	7.00	40.00	17.00	21.50	17.00	
COTA TERR. (m)	190.887	190.231	190.108	189.843	190.481	190.105	190.000	189.567	189.900	188.230	189.849	189.700	191.218	191.000	190.000	188.214
COTA SOL. (m)	189.968	189.728	189.610	189.568	189.451	189.376	189.136	188.896	188.728	188.581	188.446	188.425	188.305	188.253	188.146	187.564
PROFUND. (m)	0.92	0.50	0.50	0.27	1.03	0.73	0.86	0.67	1.17	-0.35	1.40	1.27	2.91	2.75	1.85	0.65
TQ/REBAIXO (m)																
DIAM. (mm) - MAT.	150 / PVC	150 / PVC	150 / PVC	150 / PVC	150 / PVC	150 / PVC	150 / PVC	150 / PVC	150 / PVC	200 / PVC	200 / PVC	200 / PVC	200 / PVC	200 / PVC	200 / PVC	200 / PVC
DECLIV. (%)	0.300	0.300	0.300	0.300	0.300	0.300	0.300	0.300	0.300	0.300	0.300	0.300	0.300	0.500	3.421	
VAZÃO (l/s)	0.01 / 0.03	1.33 / 4.52	1.33 / 4.52	1.33 / 4.52	1.33 / 4.52	1.33 / 4.52	1.33 / 4.52	1.33 / 4.52	1.33 / 4.52	1.33 / 4.52	1.33 / 4.52	1.33 / 4.52	3.23 / 11.01	3.23 / 11.01	5.72 / 19.46	

PV45 À ELEV. EXISTENTE  
PERFIL

ESC.: H=1:1.000 V=1:100

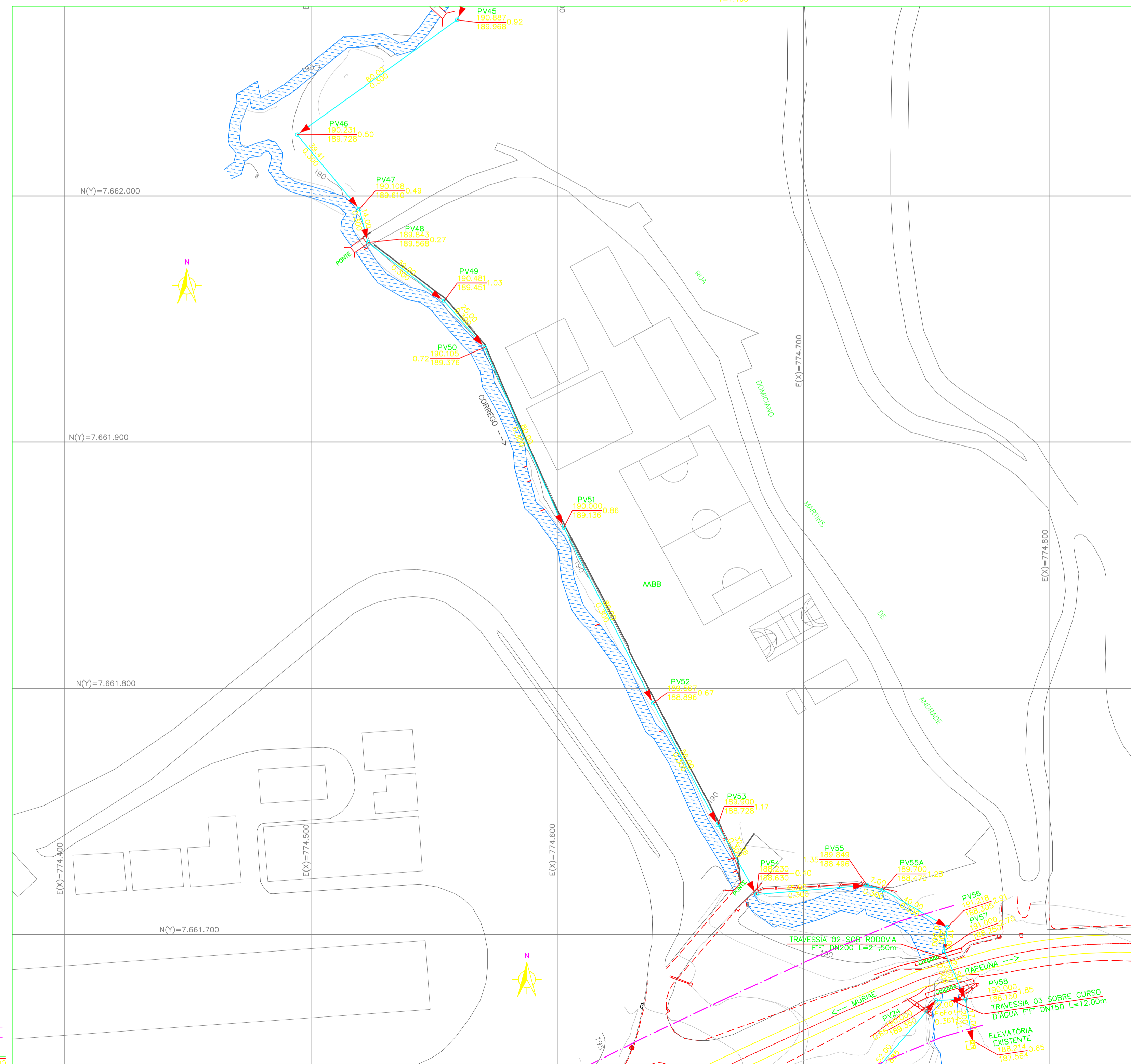

PV45 À ELEV. EXISTENTE  
PLANTA

ESC.: 1:1.000

**LEGENDAS:**

- REDES COLETORAS E INTERCEPTORAS PROJETADAS
- FAIXA DE DOMÍNIO DO DNIT
- POÇO DE VISITA DA REDE INTERCEPTORA
- PROFUNDIDADE COTA DO TERRENDO
- COTA DO COLETOR
- TUBO DE QUEDA
- EXTENSÃO (m)
- DECLIVIDADE (m/m)

**NOTAS:**

- ELEVACÕES EM METRO, DIÂMETROS DE TUBULAÇÕES EM MILÍMETRO, EXCETO ONDE INDICADO DE OUTRA FORMA;
- TRECHOS ONDE DN E MATERIAL NÃO SÃO INFORMADOS CONSIDERAR PVC DN 150mm.

Nº	DATA	EXECUT.	EMISSÃO INICIAL	DESCRIÇÃO

**REVISÕES**

OTAWA ENGENHARIA

Rua Nilton Bello, 744-A, Bairro Paqueta  
Belo Horizonte - MG CEP: 31330-600  
Telefone: (31) 3418-2175  
otawaweb@otawaweb.com.br

PROJETADE: CARLOS MAURO NOVAES GONCALVES  
PROJETADE: OLAVO NETO  
VERIFICADO: HUDSON ROCHA

CREA MG: 49.318/D  
CREA MG: 154.912/D

**PREFEITURA MUNICIPAL DE MURIAÉ - MG**

**SISTEMA DE ESGOTOS SANITÁRIOS**  
SÃO PEDRO, VILA CONCEIÇÃO E RECANTO VERDE  
REDES COLETORAS E INTERCEPTORAS - PARTE D  
PLANTA E PERFIL

DATA: DEZEMBRO/2018

Nº CONTRATO: 039/2018  
Nº ARTE: 4818834  
ESCALA: INDICADAS  
FORMATO: A1  
FOLHA: 07 DE 10