



Prefeitura Municipal de Muriaé
Estado de Minas Gerais
CNPJ: 17.947.581/0001-76

BOLETIM DE MEDIÇÃO DO CONTRATO

Objeto do Contrato: REFORMA TEATRO MUNICIPAL ZACCARIA MARQUES	BM - Data de Emissão: 07/05/2024	Empresa Contratada: QUALIS CONSTRUÇÕES E SERVIÇOS LTDA
Local da Obra (Bairro, município e UF): AVENIDA CONSTANTINO PINTO, 400, CENTRO, MURIAÉ	BM - Período de Referência da Medição: 28/02/2024 à 06/05/2024	CNPJ Empresa: 38.293.12/0001-41
Tomada de Preço: 002/2023	Início da Obra: 28/02/2024	Valor do Contrato: R\$ 19.584,04
Contrato: 3220/2024	BM - Número: 01	Valor Medido Acumulado: R\$ 128.063,51
Valor da Medição: R\$ 128.063,51		

Item	Descrição	Unid.	Quant.	Preço Unit. com BDI (R\$)	Preço Final (R\$)	Executado acumulado até este BM			Executado no Período			Executado acumulado inclusive este BM			Serviços a executar	
						%	Quant.	Total (R\$)	%	Quant.	Total (R\$)	%	Quant.	Total (R\$)	Quant.	Total (R\$)
CONTRATO ORIGINAL																
1 ADMINISTRAÇÃO LOCAL DA OBRA																
1.1	ADMINISTRAÇÃO LOCAL	UN	1,00	6.310,59	6.310,59	0,00%	0,00	R\$ -	63,00%	0,63	R\$ 3.975,67	63,00%	0,63	R\$ 3.975,67	0,37	R\$ 2.334,92
2 SERVIÇOS PRELIMINARES																
2.1	FORNECIMENTO E INSTALAÇÃO DE PLACA DE OBRA COM CHAPA GALVANIZADA E ESTRUTURA DE MADEIRA. AF_03/2022_PS	M2	2,00	275,05	550,10	0,00%	0,00	R\$ -	100,00%	2,00	R\$ 550,10	100,00%	2,00	R\$ 550,10	0,00	R\$ -
2.2	LONA PLÁSTICA PESADA PRETA, E= 150 MICRA	M2	300,00	1,99	597,00	0,00%	0,00	R\$ -	100,00%	300,00	R\$ 597,00	100,00%	300,00	R\$ 597,00	0,00	R\$ -
2.3	FORNECIMENTO DE ANDAIME METÁLICO PARA FACHADA (LOCAÇÃO), INCLUSIVE PISO METÁLICO E SAPATAS, EXCLUSIVE MONTAGEM E DESMONTAGEM	M2XMMÉS	63,00	5,69	358,47	0,00%	0,00	R\$ -	0,00%	0,00	R\$ 0,00	0,00%	0,00	R\$ -	63,00	R\$ 358,47
2.4	MONTAGEM E DESMONTAGEM DE ANDAIME METÁLICO PARA FACHADA COM PISO METÁLICO, EXCLUSIVE FORNECIMENTO DO ANDAIME E RODAPÉ/GLARDA-CORPO EM MADEIRA	M2	63,00	9,99	629,37	0,00%	0,00	R\$ -	0,00%	0,00	R\$ 0,00	0,00%	0,00	R\$ -	63,00	R\$ 629,37
3 DEMOLIÇÃO E REMOÇÃO																
3.1	DEMOLIÇÃO MANUAL DE FORRO DE CHAPA OU PLACA DE GESSO, INCLUSIVE DEMOLIÇÃO DA ESTRUTURA DE SUSTENTAÇÃO, AFASTAMENTO E EMPILHAMENTO, EXCLUSIVE TRANSPORTE E RETIRADA DO MATERIAL DEMOLIDO	M2	300,00	5,95	1.785,00	0,00%	0,00	R\$ -	100,00%	300,00	R\$ 1.785,00	100,00%	300,00	R\$ 1.785,00	0,00	R\$ -
3.2	REMOÇÃO MANUAL DE REDES DE DUTOS PARA CLIMATIZAÇÃO, INCLUSIVE AFASTAMENTO E EMPILHAMENTO, EXCLUSIVE TRANSPORTE E RETIRADA DO MATERIAL REMOVIDO NÃO REAPROVEITÁVEL	M	50,00	9,85	492,50	0,00%	0,00	R\$ -	100,00%	50,00	R\$ 492,50	100,00%	50,00	R\$ 492,50	0,00	R\$ -
3.3	REMOÇÃO DE CABOS ELÉTRICOS, COM SEÇÃO DE 10 MM², FORMA MANUAL, SEM REAPROVEITAMENTO. AF_09/2023	M	50,00	0,78	39,00	0,00%	0,00	R\$ -	100,00%	50,00	R\$ 39,00	100,00%	50,00	R\$ 39,00	0,00	R\$ -
3.4	REMOÇÃO DE TELHAS DE FIBROCIMENTO METÁLICO E CERÂMICA, DE FORMA MANUAL, SEM REAPROVEITAMENTO. AF_09/2023	M2	391,00	3,92	1.532,72	0,00%	0,00	R\$ -	100,00%	391,00	R\$ 1.532,72	100,00%	391,00	R\$ 1.532,72	0,00	R\$ -
3.5	REMOÇÃO DE TRAMA DE MADEIRA PARA COBERTURA, DE FORMA MANUAL, SEM REAPROVEITAMENTO. AF_09/2023	M2	100,00	8,49	849,00	0,00%	0,00	R\$ -	100,00%	100,00	R\$ 849,00	100,00%	100,00	R\$ 849,00	0,00	R\$ -
3.6	REMOÇÃO CALHAS E RUFOS, DE FORMA MANUAL, SEM REAPROVEITAMENTO. AF_09/2023	M	22,00	5,14	113,08	0,00%	0,00	R\$ -	100,00%	22,00	R\$ 113,08	100,00%	22,00	R\$ 113,08	0,00	R\$ -
3.7	REMOÇÃO MANUAL DE ENGRADAMENTO PARA TELHA TIPO CALHA ESTRUTURAL EM FIBROCIMENTO, COM REAPROVEITAMENTO, INCLUSIVE AFASTAMENTO E EMPILHAMENTO, EXCLUSIVE TRANSPORTE E RETIRADA DO MATERIAL REMOVIDO NÃO REAPROVEITÁVEL	M2	185,00	12,11	2.240,35	0,00%	0,00	R\$ -	100,00%	185,00	R\$ 2.240,35	100,00%	185,00	R\$ 2.240,35	0,00	R\$ -
4 CARGA E TRANSPORTE																
4.1	CARGA MANUAL DE MATERIAL DE QUALQUER NATUREZA SOBRE CAMINHÃO, EXCLUSIVE TRANSPORTE	M3	98,13	42,37	4.157,77	0,00%	0,00	R\$ -	100,00%	98,13	R\$ 4.157,77	100,00%	98,13	R\$ 4.157,77	0,00	R\$ -
4.2	TRANSPORTE DE MATERIAL DE QUALQUER NATUREZA COM CARRINHO DE MÃO, COM DISTÂNCIAS MENORES OU IGUAIS A 50M, INCLUSIVE CARGA/DESCARGA	M3	98,13	25,05	2.458,16	0,00%	0,00	R\$ -	100,00%	98,13	R\$ 2.458,16	100,00%	98,13	R\$ 2.458,16	0,00	R\$ -
4.3	TRANSPORTE DE MATERIAL DEMOLIDO EM CAÇAMBA, EXCLUSIVE CARGA MANUAL OU MECÂNICA	M3	98,13	42,73	4.193,09	0,00%	0,00	R\$ -	100,00%	98,13	R\$ 4.193,09	100,00%	98,13	R\$ 4.193,09	0,00	R\$ -
5 TELHADO																
5.1	COBERTURA EM TELHA METÁLICA GALVANIZADA TRAPEZOIDAL, TIPO DUPLA TERMOACUSTICA COM DUAS FACES TRAPEZOIDAIS, ESP. 0,43MM, PREENCHIMENTO EM POLIESTIRENO EXPANDIDO/ISOPOR COM ESP. 30MM, ACAAAMENTO NATURAL, INCLUSIVE ACESSÓRIOS PARA FIXAÇÃO, FORNECIMENTO E INSTALAÇÃO	M2	391,00	211,14	82.555,74	0,00%	0,00	R\$ -	100,00%	391,00	R\$ 82.555,74	100,00%	391,00	R\$ 82.555,74	0,00	R\$ -
5.2	FORNECIMENTO DE ESTRUTURA METÁLICA E ENGRADAMENTO METÁLICO, EM AÇO, PARA TELHADO, EXCLUSIVE TELHA, INCLUSIVE FABRICAÇÃO, TRANSPORTE, MONTAGEM E APLICAÇÃO DE FUNDO PREPARADOR ANTICORROSIVO EM SUPERFÍCIE METÁLICA, UMA (1) DEMÃO	KG	523,75	23,34	12.224,33	0,00%	0,00	R\$ -	100,00%	523,75	R\$ 12.224,33	100,00%	523,75	R\$ 12.224,33	0,00	R\$ -
5.3	CALHA EM CHAPA GALVANIZADA, ESP. 0,65MM (GSG-24), COM DESENVOLVIMENTO DE 50CM, INCLUSIVE IÇAMENTO MANUAL VERTICAL	M	31,00	72,70	2.253,70	0,00%	0,00	R\$ -	100,00%	31,00	R\$ 2.253,70	100,00%	31,00	R\$ 2.253,70	0,00	R\$ -
5.4	RUFO E CONTRARRUFO EM CHAPA GALVANIZADA, ESP. 0,5MM (GSG-26), COM DESENVOLVIMENTO DE 15CM, INCLUSIVE IÇAMENTO MANUAL VERTICAL	M	31,00	25,59	793,29	0,00%	0,00	R\$ -	100,00%	31,00	R\$ 793,29	100,00%	31,00	R\$ 793,29	0,00	R\$ -
5.5	COLOCAÇÃO DE CUMEIRA GALVANIZADA TRAPEZOIDAL E = 0,50 MM, SIMPLES	M	30,00	50,96	1.528,80	0,00%	0,00	R\$ -	100,00%	30,00	R\$ 1.528,80	100,00%	30,00	R\$ 1.528,80	0,00	R\$ -
6 FORRO E ENGRADAMENTO																
6.1	FORRO DE MADEIRA EM PINUS	M2	300,00	92,14	27.642,00	0,00%	0,00	R\$ -	0,00%	0,00	R\$ 0,00	0,00%	0,00	R\$ -	300,00	R\$ 27.642,00
6.2	PINTURA TINTA DE ACABAMENTO (PIGMENTADA) ESMALTE SINTÉTICO BRILHANTE EM MADEIRA, 2 DEMÃOS. AF_01/2021	M2	300,00	17,61	5.283,00	0,00%	0,00	R\$ -	0,00%	0,00	R\$ 0,00	0,00%	0,00	R\$ -	300,00	R\$ 5.283,00
7 COMPLEMENTO																
7.1	AR CONDICIONADO SPLIT INVERTER, PISO TETO, 24000 BTU/LI, QUENTE/FRIO - FORNECIMENTO E INSTALAÇÃO. AF_11/2021 PE	UN	6,00	4.735,91	28.415,46	0,00%	0,00	R\$ -	0,00%	0,00	R\$ 0,00	0,00%	0,00	R\$ -	6,00	R\$ 28.415,46
8 ELÉTRICO																
8.1	CABO DE COBRE FLEXÍVEL ISOLADO, 2,5 MM², ANTI-CHAMA 450/750 V, PARA CIRCUITOS TERMINAIS - FORNECIMENTO E INSTALAÇÃO. AF_03/2023	M	300,00	3,70	1.110,00	0,00%	0,00	R\$ -	100,00%	300,00	R\$ 1.110,00	100,00%	300,00	R\$ 1.110,00	0,00	R\$ -
8.2	ELETRODUTO FLEXÍVEL CORRUGADO, PVC, DN 25 MM (3/4"), PARA CIRCUITOS TERMINAIS, INSTALADO EM FORRO - FORNECIMENTO E INSTALAÇÃO. AF_03/2023	M	150,00	18,07	2.710,50	0,00%	0,00	R\$ -	100,00%	150,00	R\$ 2.710,50	100,00%	150,00	R\$ 2.710,50	0,00	R\$ -

Assinado com Assinatura Eletrônica Avançada (Art. 4, II da Lei 14.063/2020 | Regulamento 910/2014/EC)
Hash SHA256 do original: db097626b5da3527ef0d501a676ac780aeacfe35720d8b527fc061b3f5e046bb
Link de validação: https://valida.ae/b62587cb8311d44dc5f40f27375f7c8bbadfd35b8e83ae25?sv



Validador



Prefeitura Municipal de Muriaé
Estado de Minas Gerais
CNPJ: 17.947.581/0001-76

BOLETIM DE MEDIÇÃO DO CONTRATO

Item	Descrição	Unid.	Quant.	Preço Unit. com BDI (R\$)	Preço Final (R\$)	Executado acumulado até este BM		Executado no Período		Executado acumulado inclusive este BM		Serviços a executar							
						%	Quant.	Total (R\$)	%	Quant.	Total (R\$)	%	Quant.	Total (R\$)	Quant.	Total (R\$)			
Objeto do Contrato: REFORMA TEATRO MUNICIPAL ZACCARIA MARQUES				BM - Data de Emissão: 07/05/2024				Empresa Contratada: QUALIS CONSTRUÇÕES E SERVIÇOS LTDA											
Local da Obra (Bairro, município e UF): AVENIDA CONSTANTINO PINTO, 400, CENTRO, MURIAÉ				BM - Período de Referência da Medição: 28/02/2024 à 06/05/2024				CNPJ Empresa: 38.293.131/0001-41											
Tomada de Preço: 002/2023				Contrato: 3220/2024				Valor da Medição: R\$ 128.063,51				Valor do Contrato: R\$ 197.847,04							
								BM - Número: 01				Valor Medido Acumulado: R\$ 128.063,51							
Previsto no Orçamento																			
8.3	QUADRO DE DISTRIBUIÇÃO DE ENERGIA EM CHAPA DE AÇO GALVANIZADO, DE SOBREPOR, COM BARRAMENTO TRIFÁSICO, PARA 18 DISJUNTORES DIN 100A - FORNECIMENTO E INSTALAÇÃO. AF_10/2020	UN	1,00	474,52	474,52	0,00%	0,00	R\$ -	100,00%	1,00	R\$ 474,52	100,00%	1,00	R\$ 474,52	0,00	R\$ -			
8.4	QUADRO DE DISTRIBUIÇÃO DE ENERGIA EM CHAPA DE AÇO GALVANIZADO, DE EMBUTIR, COM BARRAMENTO TRIFÁSICO, PARA 18 DISJUNTORES DIN 100A - FORNECIMENTO E INSTALAÇÃO. AF_10/2020	UN	1,00	456,09	456,09	0,00%	0,00	R\$ -	100,00%	1,00	R\$ 456,09	100,00%	1,00	R\$ 456,09	0,00	R\$ -			
8.5	DISJUNTOR MONOPOLAR TERMOMAGNÉTICO 5KA, DE 16A	UN	4,00	23,59	94,36	0,00%	0,00	R\$ -	100,00%	4,00	R\$ 94,36	100,00%	4,00	R\$ 94,36	0,00	R\$ -			
8.6	DISJUNTOR BIPOLAR TERMOMAGNÉTICO 5KA, DE 25A	UN	4,00	48,52	194,08	0,00%	0,00	R\$ -	100,00%	4,00	R\$ 194,08	100,00%	4,00	R\$ 194,08	0,00	R\$ -			
8.7	DISJUNTOR BIPOLAR TERMOMAGNÉTICO 5KA, DE 100A	UN	2,00	63,33	126,66	0,00%	0,00	R\$ -	100,00%	2,00	R\$ 126,66	100,00%	2,00	R\$ 126,66	0,00	R\$ -			
8.8	CABO DE COBRE FLEXÍVEL ISOLADO, 4 MM², ANTI-CHAMA 450/750 V, PARA CIRCUITOS TERMINAIS - FORNECIMENTO E INSTALAÇÃO. AF_03/2023	M	100,00	5,58	558,00	0,00%	0,00	R\$ -	100,00%	100,00	R\$ 558,00	100,00%	100,00	R\$ 558,00	0,00	R\$ -			
9 ENTREGA DE OBRA																			
9.1	LIMPEZA FINAL PARA ENTREGA DA OBRA	M2	691,00	7,41	5.120,31	0,00%	0,00	R\$ -	0,00%	0,00	R\$ 0,00	0,00%	0,00	R\$ -	691,00	R\$ 5.120,31			
				R\$ 197.847,04				R\$ -				R\$ 128.063,51				R\$ 128.063,51			

Observações:

Arlan do Carmo Mendonça
Chefe do Setor de Infraestrutura
CREA Nº: 177324/D

Glauco Aziz Turetta Resgala
Resp. Técnico pela Fiscalização da obra/serviço
CREA Nº: 362503MG

Carlos Roberto da Costa Rocha
Resp. Técnico pela Execução da obra/serviço
CREA Nº: 355308MG

Lucas Cerqueira Fintelman
Sócio Administrador
CPF: 130.714.966-99

SIGNATÁRIO



Carlos Roberto da Costa Rocha
Data: 07/05/2024 23:38
#fbd793820ce311ef834642010a2b60d8

Assinado com Assinatura Eletrônica Avançada (Art. 4, II da Lei 14.063/2020 | Regulamento 910/2014/EC)
Hash SHA256 do original: db09762645da3527e0d501a676ac780aeacfe35720d8b527fc061b3f5e046bd
Link de validação: https://valida.ae/b62587cb8311da4dc5f40f27375f7c88badf35b8e83ae25?sv

Validador





Assinado com Assinatura Eletrônica Avançada (Art. 4, II da Lei 14.063/2020 | Regulamento 910/2014/EC)
 Hash SHA256 do original: db097626b5da3527ef0d501a676ac780aeacfe35720d8b527fc061b3f5e046bd
 Link de validação: https://valida.ae/b62587cb8311da4dc5f40f27375f7c88badf35b8e83ae25?sv

MEMÓRIA DE CÁLCULO																								
 Prefeitura Municipal de Muriaé Estado de Minas Gerais CNPJ: 17.947.811/0001-76	Objeto do Contrato: REFORMA TEATRO MUNICIPAL ZACCARIA MARQUES				BM - Data de Emissão: 07/05/2024 BM - Período de Referência da Medição: 28/02/2024 à 06/05/2024		Empresa Contratada: QUALIS CONSTRUÇÕES E SERVIÇOS LTDA CNPJ Empresa: 38.293.121/0001-11																	
	Local da Obra (Bairro, município e UF): AVENIDA CONSTANTINO PINTO, 400, CENTRO, MURIAÉ				Início da Obra: 28/02/2024 Valor da Medição: R\$ 128.463,51		BM - Número: 01 Valor do Contrato: R\$ 197.847,04		Valor Médio Acumulado: R\$ 128.063,51															
Tomada de Preço: 002/2023		Contrato: 32201/2024		Valor da Medição: R\$ 128.463,51		BM - Número: 01		Valor Médio Acumulado: R\$ 128.063,51																
Item	Descrição							Unidade	Quant.															
1	ADMINISTRAÇÃO LOCAL DA OBRA																							
	ADMINISTRAÇÃO LOCAL							UN	0,63															
1.1	Valor total da obra sem Adm Local = R\$ 191.53645 Valor da Adm Local = R\$ 6.31059 Valor total da obra = R\$ 197.84704 % da Adm Local = 3,19% Valor a pagar neste BM sem Adm Local = R\$ 124.08784 Valor de Adm Local a pagar neste BM = R\$ 3.95840 Coeficiente de Adm Local neste BM = 0,63																							
2	SERVIÇOS PRELIMINARES																							
	FORNECIMENTO E INSTALAÇÃO DE PLACA DE OBRA COM CHAPA GALVANIZADA E ESTRUTURA DE MADEIRA, AF. 33/2022 PS							M2	2,00															
2.1	<table border="1"> <thead> <tr> <th>Elemento</th> <th>Comprimento (M)</th> <th>Altura (M)</th> <th>Área (M2)</th> <th>Unidade</th> </tr> </thead> <tbody> <tr> <td>Placa Obra</td> <td>2,00</td> <td>1,00</td> <td>2,00</td> <td></td> </tr> <tr> <td colspan="3">TOTAL:</td> <td>2,00</td> <td>M2</td> </tr> </tbody> </table>							Elemento	Comprimento (M)	Altura (M)	Área (M2)	Unidade	Placa Obra	2,00	1,00	2,00		TOTAL:			2,00	M2		
Elemento	Comprimento (M)	Altura (M)	Área (M2)	Unidade																				
Placa Obra	2,00	1,00	2,00																					
TOTAL:			2,00	M2																				
2.2	LONA PLÁSTICA PESADA PRETA, E = 150 MICRA							M2	300,00															
	<table border="1"> <thead> <tr> <th>Elemento</th> <th>Área (M2)</th> <th>Unidade</th> </tr> </thead> <tbody> <tr> <td>Lona</td> <td>300,00</td> <td></td> </tr> <tr> <td colspan="2">TOTAL:</td> <td>300,00 M2</td> </tr> </tbody> </table>							Elemento	Área (M2)	Unidade	Lona	300,00		TOTAL:		300,00 M2								
Elemento	Área (M2)	Unidade																						
Lona	300,00																							
TOTAL:		300,00 M2																						
2.3	FORNECIMENTO DE ANDAIME METÁLICO PARA FACHADA (LOCAÇÃO), INCLUSIVE PISO METÁLICO E SAPATAS, EXCLUSIVE MONTAGEM E DESMONTAGEM							M2XMS																
2.4	MONTAGEM E DESMONTAGEM DE ANDAIME METÁLICO PARA FACHADA COM PISO METÁLICO, EXCLUSIVE FORNECIMENTO DO ANDAIME E RODAPÉ/GUARDA-CORPO EM MADEIRA							M																
3	DEMOLIÇÃO E REMOÇÃO																							
	DEMOLIÇÃO MANUAL DE FORRO DE CHAPA OU PLACA DE GESSO, INCLUSIVE DEMOLIÇÃO DA ESTRUTURA DE SUSTENTAÇÃO, AFASTAMENTO E EMPILHAMENTO, EXCLUSIVE TRANSPORTE E RETIRADA DO MATERIAL DEMOLIDO							M2	300,00															
3.1	<table border="1"> <thead> <tr> <th>Elemento</th> <th>Área (M2)</th> <th>Unidade</th> </tr> </thead> <tbody> <tr> <td>Forro existente</td> <td>300,00</td> <td></td> </tr> <tr> <td colspan="2">TOTAL:</td> <td>300,00 M2</td> </tr> </tbody> </table>							Elemento	Área (M2)	Unidade	Forro existente	300,00		TOTAL:		300,00 M2								
Elemento	Área (M2)	Unidade																						
Forro existente	300,00																							
TOTAL:		300,00 M2																						
	REMOÇÃO MANUAL DE REDES DE DUTOS PARA CLIMATIZAÇÃO, INCLUSIVE AFASTAMENTO E EMPILHAMENTO, EXCLUSIVE TRANSPORTE E RETIRADA DO MATERIAL REMOVIDO NÃO REAPROVEITÁVEL							M	50,00															
3.2	<table border="1"> <thead> <tr> <th>Elemento</th> <th>Extensão (M)</th> <th>Unidade</th> </tr> </thead> <tbody> <tr> <td>Dutos de ventilação</td> <td>50,00</td> <td></td> </tr> <tr> <td colspan="2">TOTAL:</td> <td>50,00 M</td> </tr> </tbody> </table>							Elemento	Extensão (M)	Unidade	Dutos de ventilação	50,00		TOTAL:		50,00 M								
Elemento	Extensão (M)	Unidade																						
Dutos de ventilação	50,00																							
TOTAL:		50,00 M																						
	REMOÇÃO DE CABOS ELÉTRICOS, COM SEÇÃO DE 10 MM², FORMA MANUAL, SEM REAPROVEITAMENTO, AF. 09/2023							M	50,00															
3.3	<table border="1"> <thead> <tr> <th>Elemento</th> <th>Extensão (M)</th> <th>Unidade</th> </tr> </thead> <tbody> <tr> <td>Rede elétrica existente</td> <td>50,00</td> <td></td> </tr> <tr> <td colspan="2">TOTAL:</td> <td>50,00 M</td> </tr> </tbody> </table>							Elemento	Extensão (M)	Unidade	Rede elétrica existente	50,00		TOTAL:		50,00 M								
Elemento	Extensão (M)	Unidade																						
Rede elétrica existente	50,00																							
TOTAL:		50,00 M																						
	REMOÇÃO DE TELHAS DE FIBROCIMENTO METÁLICA E CERÂMICA DE FORMA MANUAL, SEM REAPROVEITAMENTO, AF. 09/2023							M2	391,00															
3.4	<table border="1"> <thead> <tr> <th>Elemento</th> <th>Área (M2)</th> <th>Unidade</th> </tr> </thead> <tbody> <tr> <td>Telhas Fibrocimento</td> <td>391,00</td> <td></td> </tr> <tr> <td colspan="2">TOTAL:</td> <td>391,00 M2</td> </tr> </tbody> </table>							Elemento	Área (M2)	Unidade	Telhas Fibrocimento	391,00		TOTAL:		391,00 M2								
Elemento	Área (M2)	Unidade																						
Telhas Fibrocimento	391,00																							
TOTAL:		391,00 M2																						
	REMOÇÃO DE TRAMA DE MADEIRA PARA COBERTURA, DE FORMA MANUAL, SEM REAPROVEITAMENTO, AF. 09/2023							M2	100,00															
3.5	<table border="1"> <thead> <tr> <th>Elemento</th> <th>Área (M2)</th> <th>Unidade</th> </tr> </thead> <tbody> <tr> <td>Estrutura telhado</td> <td>100,00</td> <td></td> </tr> <tr> <td colspan="2">TOTAL:</td> <td>100,00 M2</td> </tr> </tbody> </table>							Elemento	Área (M2)	Unidade	Estrutura telhado	100,00		TOTAL:		100,00 M2								
Elemento	Área (M2)	Unidade																						
Estrutura telhado	100,00																							
TOTAL:		100,00 M2																						
	REMOÇÃO CALHAS E RUFOS, DE FORMA MANUAL, SEM REAPROVEITAMENTO, AF. 09/2023							M	22,00															
3.6	<table border="1"> <thead> <tr> <th>Elemento</th> <th>Extensão (M)</th> <th>Unidade</th> </tr> </thead> <tbody> <tr> <td>Rufos</td> <td>22,00</td> <td></td> </tr> <tr> <td colspan="2">TOTAL:</td> <td>22,00 M</td> </tr> </tbody> </table>							Elemento	Extensão (M)	Unidade	Rufos	22,00		TOTAL:		22,00 M								
Elemento	Extensão (M)	Unidade																						
Rufos	22,00																							
TOTAL:		22,00 M																						

SIGNATÁRIO



Carlos Roberto da Costa Rocha
 Data: 07/05/2024 23:38
 #fbd793820ce311ef83464201a2b60d8

Validador





Assinado com Assinatura Eletrônica Avançada (Art. 4, II da Lei 14.063/2020 | Regulamento 910/2014/EC)
 Hash SHA256 do original: db097626b5da3527e0d501a676ac780aeacfe35720d8b527fc061b3f5e046bd
 Link de validação: <https://valida.ae/b62587cb8311da4dc5f40f27375f7c88badf35b8e83ae25?sv>

MEMÓRIA DE CÁLCULO											
	Objeto do Contrato: REFORMA TEATRO MUNICIPAL ZACCARIA MARQUES				BM - Data de Emissão: 07/05/2024		Empresa Contratada: QUALIS CONSTRUÇÕES E SERVIÇOS LTDA				
	Local da Obra (Bairro, município e UF): AVENIDA CONSTANTINO PINTO, 400, CENTRO, MURIAÉ				BM - Período de Referência da Medição: 28/02/2024 à 06/05/2024		CNPJ Empresa: 38.293.121/0001-1				
Tomada de Preço: 002/2023			Contrato: 32201/2024		Valor da Medição: R\$ 128.063,51		Valor do Contrato: R\$ 197.847,04		Valor Medido Acumulado: R\$ 128.063,51		
Item	Descrição							Unidade	Quant.		
3.7	REMOÇÃO MANUAL DE ENGRADAMENTO PARA TELHA TIPO CALHA ESTRUTURAL EM FIBROCIMENTO, COM REAPROVEITAMENTO, INCLUSIVE AFASTAMENTO E EMPILHAMENTO, EXCLUSIVE TRANSPORTE E RETIRADA DO MATERIAL REMOVIDO NÃO RE-PROVEITÁVEL.							M2	185,00		
	Elemento		Área (M2)		Unidade						
	Telhado principal		100,00								
	Engradamento ferro		85,00								
	TOTAL:		185,00		M2						
4	CARGA E TRANSPORTE										
CARGA MANUAL DE MATERIAL DE QUALQUER NATUREZA SOBRE CAMINHÃO, EXCLUSIVE TRANSPORTE											
4.1	Item	Comprimento (M)	Altura (M)	Área (M2)	Espessura (M)	Empolamento (coe)	Subtotal (M3)	Unidade			
	3.1 - Forro	-	-	300,00	0,06	1,30	23,40				
	3.2 - Dutas	50,00	0,30	15,00	0,30	1,50	6,75				
	3.3 - Cabos	50,00	0,15	7,50	0,02	1,30	0,20				
	3.4 - Telhas	-	-	391,00	0,06	1,25	29,33				
	3.5 - Trama	-	-	100,00	0,15	1,20	18,00				
	3.6 - Rufos	22,00	0,10	2,20	0,03	1,50	0,10				
	3.7 - Engradamento	-	-	185,00	0,10	1,10	20,35				
	TOTAL:						98,13	M3			
4.2	TRANSPORTE DE MATERIAL DE QUALQUER NATUREZA COM CARRINHO DE MÃO, COM DISTÂNCIAS MENORES OU IGUAIS A 50M, INCLUSIVE CARGA/DESCARGA							M	98,13		
	Mesmo quantitativo do item 4.1										
4.3	TRANSPORTE DE MATERIAL DEMOLIDO EM CAÇAMBA, EXCLUSIVE CARGA MANUAL OU MECÂNICA							M	98,13		
	Mesmo quantitativo do item 4.1										
5	TELHADO										
COBERTURA EM TELHA METÁLICA GALVANIZADA TRAPEZOIDAL, TIPO DUPLA TERMOACÚSTICA COM DUAS FACES TRAPEZOIDAIS, ESP. 0,43MM, PREENCHIMENTO EM PCL/ESTIRENO EXPANDIDO/ISOPOR COM ESP. 30MM, ACABAMENTO NATURAL, INCLUSIVE ACESSÓRIOS PARA FIXAÇÃO, FORNECIMENTO E INSTALAÇÃO											
5.1								M2	391,00		
	Elemento		Área (M2)		Unidade						
	Telhado		391,00								
	TOTAL:		391,00		M2						
5.2	FORNECIMENTO DE ESTRUTURA METÁLICA E ENGRADAMENTO METÁLICO, EM AÇO, PARA TELHADO, EXCLUSIVE TELHA INCLUSIVE FABRICAÇÃO, TRANSPORTE, MONTAGEM E APLICAÇÃO DE FUNDO PREPARADOR ANTICORROSIVO EM SUPERFÍCIE METÁLICA, UMA (1) DEMÃO							KG	523,75		
	Elemento	Quantidade (UN)	Perfil (MM)	Comprimento (M)	Peso Linear (KG/M)	Peso (KG)	Unidade				
	Treliça	5	U 68x30x2	15,60	1,88	146,64					
		5	U 75x40x2	15,00	2,30	172,50					
	Terça	5	Uc 75x40x15x2	6,70	2,65	88,78					
		3		14,57	2,65	115,83					
	TOTAL:						523,75	KG			
5.3	CALHA EM CHAPA GALVANIZADA, ESP. 0,65MM (GSG-24), COM DESENVOLVIMENTO DE 50CM, INCLUSIVE ICAMENTO MANUAL VERTICAL.							M	31,00		
	Elemento		Comprimento (M)		Unidade						
	Calha circular		31,00								
	TOTAL:		31,00		M						
5.4	RUFO E CONTRARUFO EM CHAPA GALVANIZADA, ESP. 0,5MM (GSG-26), COM DESENVOLVIMENTO DE 15CM, INCLUSIVE ICAMENTO MANUAL VERTICAL.							M	31,00		
	Elemento		Comprimento (M)		Unidade						
	Rufo circular		31,00								
	TOTAL:		31,00		M						
5.5	COLOCAÇÃO DE CUMEIRA GALVANIZADA TRAPEZOIDAL E = 0,50 MM, SIMPLES							M	30,00		
	Elemento		Comprimento (M)		Unidade						
	Cumeira		30,00								
	TOTAL:		30,00		M						

SIGNATÁRIO



Carlos Roberto da Costa Rocha
 Data: 07/05/2024 23:38
 #fbd793820ce311ef834642010a2b60d8

Validador





Prefeitura Municipal de Muriaé
Estado de Minas Gerais
CNPJ: 17.947.811/0001-76

MEMÓRIA DE CÁLCULO

Objeto do Contrato: REFORMA TEATRO MUNICIPAL ZACCARIA MARQUES

BM - Data de Emissão: 07/05/2024

Empresa Contratada: QUALIS CONSTRUÇÕES E SERVIÇOS LTDA

Local da Obra (Bairro, município e UF): AVENIDA CONSTANTINO PINTO, 400, CENTRO, MURIAÉ

BM - Período de Referência da Medição: 28/02/2024 à 06/05/2024

CNPJ Empresa: 38.293.121/0001-11

Início da Obra: 28/02/2024

Valor do Contrato: R\$ 197.847,04

Tomada de Preço: 002/2023

Contrato: 32201/2024

Valor da Medição: R\$ 128.063,51

BM - Número: 01

Valor Medido Acumulado: R\$ 128.063,51

Item	Descrição	Unidade	Quant.									
6	FORRO E ENGRADAMENTO											
6.1	FORRO DE MADEIRA EM PINUS	M ²										
6.2	PINTURA TINTA DE ACABAMENTO (PIGMENTADA) ESMALTE SINTÉTICO BRILHANTE EM MADEIRA, 2 DEMÃOS. AF 01/2021	M ²										
7	COMPLEMENTO											
7.1	AR CONDICIONADO SPLIT INVERTER, PISO TETO, 24000 BTU/H, QUENTE/FRIO - FORNECIMENTO E INSTALAÇÃO. AF 11/2021. PE	UN										
8	ELÉTRICO											
8.1	CABO DE COBRE FLEXÍVEL ISOLADO, 2,5 MM ² , ANTI-CHAMA 450/750 V, PARA CIRCUITOS TERMINAIS - FORNECIMENTO E INSTALAÇÃO. AF 03/2023	M	300,00									
	<table border="1"> <thead> <tr> <th>Elemento</th> <th>Comprimento (M)</th> <th>Unidade</th> </tr> </thead> <tbody> <tr> <td>Cabo cobre 2.5mm</td> <td>300,00</td> <td>M</td> </tr> <tr> <td>TOTAL:</td> <td>300,00</td> <td>M</td> </tr> </tbody> </table>	Elemento	Comprimento (M)	Unidade	Cabo cobre 2.5mm	300,00	M	TOTAL:	300,00	M		
Elemento	Comprimento (M)	Unidade										
Cabo cobre 2.5mm	300,00	M										
TOTAL:	300,00	M										
8.2	ELETRODUTO FLEXÍVEL CORRUGADO, PVC, DN 25 MM (3/4") PARA CIRCUITOS TERMINAIS, INSTALADO EM FORRO - FORNECIMENTO E INSTALAÇÃO. AF 03/2023	M	150,00									
	<table border="1"> <thead> <tr> <th>Elemento</th> <th>Comprimento (M)</th> <th>Unidade</th> </tr> </thead> <tbody> <tr> <td>Eletroduto</td> <td>150,00</td> <td>M</td> </tr> <tr> <td>TOTAL:</td> <td>150,00</td> <td>M</td> </tr> </tbody> </table>	Elemento	Comprimento (M)	Unidade	Eletroduto	150,00	M	TOTAL:	150,00	M		
Elemento	Comprimento (M)	Unidade										
Eletroduto	150,00	M										
TOTAL:	150,00	M										
8.3	QUADRO DE DISTRIBUIÇÃO DE ENERGIA EM CHAPA DE AÇO GALVANIZADO, DE SOBREPOR, COM BARRAMENTO TRIFÁSICO, PARA 18 DISJUNTORES DIN 100A - FORNECIMENTO E INSTALAÇÃO. AF 10/2020	UN	1,00									
	<table border="1"> <thead> <tr> <th>Elemento</th> <th>Quantidade (UN)</th> <th>Unidade</th> </tr> </thead> <tbody> <tr> <td>Quadro - Sobrepor</td> <td>1,00</td> <td>UN</td> </tr> <tr> <td>TOTAL:</td> <td>1,00</td> <td>UN</td> </tr> </tbody> </table>	Elemento	Quantidade (UN)	Unidade	Quadro - Sobrepor	1,00	UN	TOTAL:	1,00	UN		
Elemento	Quantidade (UN)	Unidade										
Quadro - Sobrepor	1,00	UN										
TOTAL:	1,00	UN										
8.4	QUADRO DE DISTRIBUIÇÃO DE ENERGIA EM CHAPA DE AÇO GALVANIZADO, DE EMBUTIR, COM BARRAMENTO TRIFÁSICO, PARA 18 DISJUNTORES DIN 100A - FORNECIMENTO E INSTALAÇÃO. AF 10/2020	UN	1,00									
	<table border="1"> <thead> <tr> <th>Elemento</th> <th>Quantidade (UN)</th> <th>Unidade</th> </tr> </thead> <tbody> <tr> <td>Quadro - Embutir</td> <td>1,00</td> <td>UN</td> </tr> <tr> <td>TOTAL:</td> <td>1,00</td> <td>UN</td> </tr> </tbody> </table>	Elemento	Quantidade (UN)	Unidade	Quadro - Embutir	1,00	UN	TOTAL:	1,00	UN		
Elemento	Quantidade (UN)	Unidade										
Quadro - Embutir	1,00	UN										
TOTAL:	1,00	UN										
8.5	DISJUNTOR MONOPOLAR TERMOMAGNÉTICO 5KA, DE 16A	UN	4,00									
	<table border="1"> <thead> <tr> <th>Elemento</th> <th>Quantidade (UN)</th> <th>Unidade</th> </tr> </thead> <tbody> <tr> <td>Disjuntor Monopolar 16A</td> <td>4,00</td> <td>UN</td> </tr> <tr> <td>TOTAL:</td> <td>4,00</td> <td>UN</td> </tr> </tbody> </table>	Elemento	Quantidade (UN)	Unidade	Disjuntor Monopolar 16A	4,00	UN	TOTAL:	4,00	UN		
Elemento	Quantidade (UN)	Unidade										
Disjuntor Monopolar 16A	4,00	UN										
TOTAL:	4,00	UN										
8.6	DISJUNTOR BIPOLAR TERMOMAGNÉTICO 5KA, DE 25A	UN	4,00									
	<table border="1"> <thead> <tr> <th>Elemento</th> <th>Quantidade (UN)</th> <th>Unidade</th> </tr> </thead> <tbody> <tr> <td>Disjuntor Monopolar 25A</td> <td>4,00</td> <td>UN</td> </tr> <tr> <td>TOTAL:</td> <td>4,00</td> <td>UN</td> </tr> </tbody> </table>	Elemento	Quantidade (UN)	Unidade	Disjuntor Monopolar 25A	4,00	UN	TOTAL:	4,00	UN		
Elemento	Quantidade (UN)	Unidade										
Disjuntor Monopolar 25A	4,00	UN										
TOTAL:	4,00	UN										
8.7	DISJUNTOR BIPOLAR TERMOMAGNÉTICO 5KA, DE 100A	UN	2,00									
	<table border="1"> <thead> <tr> <th>Elemento</th> <th>Quantidade (UN)</th> <th>Unidade</th> </tr> </thead> <tbody> <tr> <td>Disjuntor 100A</td> <td>2,00</td> <td>UN</td> </tr> <tr> <td>TOTAL:</td> <td>2,00</td> <td>UN</td> </tr> </tbody> </table>	Elemento	Quantidade (UN)	Unidade	Disjuntor 100A	2,00	UN	TOTAL:	2,00	UN		
Elemento	Quantidade (UN)	Unidade										
Disjuntor 100A	2,00	UN										
TOTAL:	2,00	UN										
8.8	CABO DE COBRE FLEXÍVEL ISOLADO, 4 MM ² , ANTI-CHAMA 450/750 V, PARA CIRCUITOS TERMINAIS - FORNECIMENTO E INSTALAÇÃO. AF 03/2023	M	100,00									
	<table border="1"> <thead> <tr> <th>Elemento</th> <th>Comprimento (M)</th> <th>Unidade</th> </tr> </thead> <tbody> <tr> <td>Cabo cobre 4 0mm²</td> <td>100,00</td> <td>M</td> </tr> <tr> <td>TOTAL:</td> <td>100,00</td> <td>M</td> </tr> </tbody> </table>	Elemento	Comprimento (M)	Unidade	Cabo cobre 4 0mm ²	100,00	M	TOTAL:	100,00	M		
Elemento	Comprimento (M)	Unidade										
Cabo cobre 4 0mm ²	100,00	M										
TOTAL:	100,00	M										
9	ENTREGA DE OBRA											
9.1	LIMPEZA FINAL PARA ENTREGA DA OBRA	MC										

Arlan do Carmo Mendonça
Chefe do Setor de Infraestrutura
CREA Nº: 177324/D

Glauco Aziz Turetta Resgala
Resp. Técnico pela Fiscalização da obra/serviço
CREA Nº: 362503MG

Carlos Roberto da Costa Rocha
Resp. Técnico pela Execução da obra/serviço
CREA Nº: 355308MG

Lucas Carneira Fintelman
Sócio Administrador
CPF 130.714.966-99

SIGNATÁRIO

Carlos Roberto da Costa Rocha
Data: 07/05/2024 23:38
#bd793820ce311ef834642010a2b60d8

Validador



Assinado com Assinatura Eletrônica Avançada (Art. 4, II da Lei 14.063/2020 | Regulamento 910/2014/EC)
Hash SHA256 do original: db097626b5da3527ef0d501a676ac780aeacfe35720d8b527fc061b3f5e046bd
Link de validação: https://valida.ae/b62587cb8311da4dc5f40f27375f7c88badf35b8e83ae25?sv



Assinado com Assinatura Eletrônica Avançada (Art. 4, II da Lei 14.063/2020 | Regulamento 910/2014/EC)
 Hash SHA256 do original: db097626b55da3527e0d501a676ac780aeace35720d8527fc061b3f5e046bd
 Link de validação: https://valida.ae/b62587cb8311da4dca5f40f27375f7c88badf35b8e83ae25?sv



RELATÓRIO FOTOGRÁFICO			
 Prefeitura Municipal de Muriaé Estado de Minas Gerais CNPJ: 17.947.581/0001-76	Objeto do Contrato: REFORMA TEATRO MUNICIPAL ZACCARIA MARQUES	BM - Data de Emissão: 07/05/2024	
	Local da Obra (Bairro, município e UF): AVENIDA CONSTANTINO PINTO, 400, CENTRO, MURIAÉ	CNPJ: 17.947.581/0001-76	Etapa: (2) 1 - antes da realização da obra 2 - durante a realização da obra 3 - após a realização da obra
	Concorrência Pública: 002/2023	Contrato: 32201/2024	Data: 07/05/2024



Observações:

Arlan do Carmo Mendonça
 Chefe do Setor de Infraestrutura
 CREA Nº: 177324/D

Glaucio Aziz Turetta Resgala
 Resp. Técnico pela Fiscalização da obra/serviço
 CREA Nº: 362503MG

Carlos Roberto da Costa Rocha
 Resp. Técnico pela Execução da obra/serviço
 CREA Nº: 355308MG

Lucas Cerqueira Fintelman
 Sócio Administrador
 CPF 130.714.966-99

SIGNATÁRIO



 Carlos Roberto da Costa Rocha
 Data: 07/05/2024 23:38
 #fbd793820ce311ef834642010a2b60d8



Assinado com Assinatura Eletrônica Avançada (Art. 4, II da lei 14.063/2020 | Regulamento 910/2014/EC)
 Hash SHA256 do original: db097626b5da3527e0d501a676ac780eae35720d8527fc061b3f5e046bd
 Link de validação: <https://valida.ae/b62587cb8311da4dc5f40f27375f7c88badf35b8e83ae25?sv>

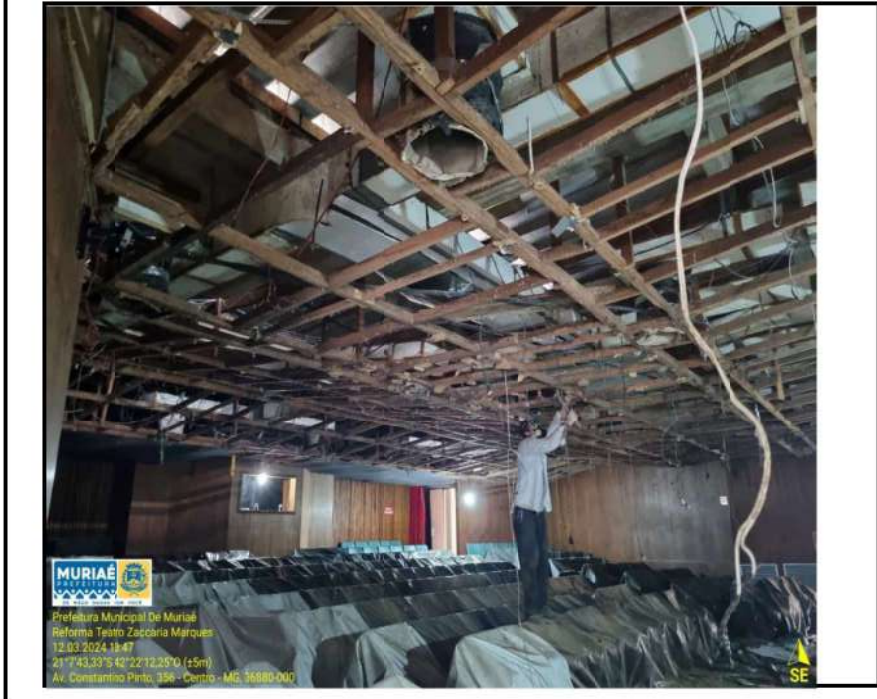

RELATÓRIO FOTOGRÁFICO			
 Prefeitura Municipal de Muriaé Estado de Minas Gerais CNPJ: 17.947.581/0001-76	Objeto do Contrato: REFORMA TEATRO MUNICIPAL ZACCARIA MARQUES	BM - Data de Emissão: 07/05/2024	
	Local da Obra (Bairro, município e UF): AVENIDA CONSTANTINO PINTO, 400, CENTRO, MURIAÉ	CNPJ: 17.947.581/0001-76	Etapa: (2) 1 - antes da realização da obra 2 - durante a realização da obra 3 - após a realização da obra
	Concorrência Pública: 002/2023	Contrato: 32201/2024	Data: 07/05/2024



Observações:

Arlan do Carmo Mendonça
 Chefe do Setor de Infraestrutura
 CREA Nº: 177324/D

Glucco Aziz Turetta Resgala
 Resp. Técnico pela Fiscalização da obra/serviço
 CREA Nº: 362503MG

Carlos Roberto da Costa Rocha
 Resp. Técnico pela Execução da obra/serviço
 CREA Nº: 355308MG

Lucas Cerqueira Fintelman
 Sócio Administrador
 CPF 130.714.966-99

SIGNATÁRIO

 Carlos Roberto da Costa Rocha
 Data: 07/05/2024 23:38
 #bd793820ce311ef834642010a2b60d8



Assinado com Assinatura Eletrônica Avançada (Art. 4, II da lei 14.063/2020 | Regulamento 910/2014/EC)
 Hash SHA256 do original: db097626b55da3527e0d501a676ac780aeacfe35720d8527fc061b3f5e046bd
 Link de validação: https://valida.ae/b62587cb8311da4dc5f40f27375f7c88badf35b8e83ae25?sv



RELATÓRIO FOTOGRÁFICO				
 <p>Prefeitura Municipal de Muriaé Estado de Minas Gerais CNPJ: 17.947.581/0001-76</p>	Objeto do Contrato: REFORMA TEATRO MUNICIPAL ZACCARIA MARQUES	BM - Data de Emissão: 07/05/2024		
	Local da Obra (Bairro, município e UF): AVENIDA CONSTANTINO PINTO, 400, CENTRO, MURIAÉ	CNPJ: 17.947.581/0001-76	Etapa: (2) 1 - antes da realização da obra 2 - durante a realização da obra 3 - após a realização da obra	
	Concorrência Pública: 002/2023	Contrato: 32201/2024	Data: 07/05/2024	



Observações:

Empty box for observations.

Arlan do Carmo Mendonça
 Chefe do Setor de Infraestrutura
 CREA Nº: 177324/D

Glaucco Aziz Turetta Resgala
 Resp. Técnico pela Fiscalização da obra/serviço
 CREA Nº: 362503MG

Carlos Roberto da Costa Rocha
 Resp. Técnico pela Execução da obra/serviço
 CREA Nº: 355308MG

Lucas Cerqueira Fintelman
 Sócio Administrador
 CPF 130.714.966-99

SIGNATÁRIO

 Carlos Roberto da Costa Rocha
 Data: 07/05/2024 23:38
 #bd793820ce311ef834642010a2b60d8



Assinado com Assinatura Eletrônica Avançada (Art. 4, II da Lei 14.063/2020 | Regulamento 910/2014/EC)
 Hash SHA256 do original: db097626b55da3527e0d501a676ac780aeace35720d8b527fc061b3f5e046bd
 Link de validação: <https://valida.ae/b62587cb8311da4dc5f40f27375f7c88badf35b8e83ae25?sv>



RELATÓRIO FOTOGRÁFICO				
 <p>Prefeitura Municipal de Muriaé Estado de Minas Gerais CNPJ: 17.947.581/0001-76</p>	Objeto do Contrato: REFORMA TEATRO MUNICIPAL ZACCARIA MARQUES	BM - Data de Emissão: 07/05/2024		
	Local da Obra (Bairro, município e UF): AVENIDA CONSTANTINO PINTO, 400, CENTRO, MURIAÉ	CNPJ: 17.947.581/0001-76	Etapa: (2) 1 - antes da realização da obra 2 - durante a realização da obra 3 - após a realização da obra	
	Concorrência Pública: 002/2023	Contrato: 32201/2024	Data: 07/05/2024	



Observações:

Arlan do Carmo Mendonça
Chefe do Setor de Infraestrutura
CREA Nº: 177324/D

Glaucio Aziz Turetta Resgala
Resp. Técnico pela Fiscalização da obra/serviço
CREA Nº: 362503MG

Carlos Roberto da Costa Rocha
Resp. Técnico pela Execução da obra/serviço
CREA Nº: 355308MG

Lucas Cerqueira Fintelman
Sócio Administrador
CPF 130.714.966-99

SIGNATÁRIO

 Carlos Roberto da Costa Rocha
 Data: 07/05/2024 23:38
 #fbd793820ce311ef834642010a2b60d8



Assinado com Assinatura Eletrônica Avançada (Art. 4, II da lei 14.063/2020 | Regulamento 910/2014/EC)
 Hash SHA256 do original: db097626b5da3527e0d501a676ac780aeacfe35720d8b527fc061b3f5e046bd
 Link de validação: https://valida.ae/b62587cb8311da4dc5f40f27375f7c88badf35b8e83ae25?sv



RELATÓRIO FOTOGRÁFICO			
 <p>Prefeitura Municipal de Muriaé Estado de Minas Gerais CNPJ: 17.947.581/0001-76</p>	Objeto do Contrato: REFORMA TEATRO MUNICIPAL ZACCARIA MARQUES	BM - Data de Emissão: 07/05/2024	
	Local da Obra (Bairro, município e UF): AVENIDA CONSTANTINO PINTO, 400, CENTRO, MURIAÉ	CNPJ: 17.947.581/0001-76	Etapa: (2) 1 - antes da realização da obra 2 - durante a realização da obra 3 - após a realização da obra
	Concorrência Pública: 002/2023	Contrato: 32201/2024	Data: 07/05/2024



Observações:

Arlan do Carmo Mendonça
 Chefe do Setor de Infraestrutura
 CREA Nº: 177324/D

Glaucco Aziz Turetta Resgala
 Resp. Técnico pela Fiscalização da obra/serviço
 CREA Nº: 362503MG

Carlos Roberto da Costa Rocha
 Resp. Técnico pela Execução da obra/serviço
 CREA Nº: 355308MG

Lucas Cerqueira Fintelman
 Sócio Administrador
 CPF 130.714.966-99

SIGNATÁRIO

 Carlos Roberto da Costa Rocha
 Data: 07/05/2024 23:38
 #fbd793820ce311ef834642010a2b60d8



Assinado com Assinatura Eletrônica Avançada (Art. 4, II da lei 14.063/2020 | Regulamento 910/2014/EC)
 Hash SHA256 do original: db097626b5da3527e0d501a676ac780aeacfe35720d8527fc061b3f5e046bd
 Link de validação: https://valida.ae/b62587cb8311da4dca5f40f27375f7c88badf35b8e83ae25?sv



RELATÓRIO FOTOGRÁFICO				
 <p>Prefeitura Municipal de Muriaé Estado de Minas Gerais CNPJ: 17.947.581/0001-76</p>	Objeto do Contrato: REFORMA TEATRO MUNICIPAL ZACCARIA MARQUES	BM - Data de Emissão: 07/05/2024		
	Local da Obra (Bairro, município e UF): AVENIDA CONSTANTINO PINTO, 400, CENTRO, MURIAÉ	CNPJ: 17.947.581/0001-76	Etapa: (2) 1 - antes da realização da obra 2 - durante a realização da obra 3 - após a realização da obra	
	Concorrência Pública: 002/2023	Contrato: 32201/2024	Data: 07/05/2024	
 				
<p>Observações:</p>				

Arlan do Carmo Mendonça
Chefe do Setor de Infraestrutura
CREA Nº: 177324/D

Glaucco Aziz Turetta Resgala
Resp. Técnico pela Fiscalização da obra/serviço
CREA Nº: 362503MG

Carlos Roberto da Costa Rocha
Resp. Técnico pela Execução da obra/serviço
CREA Nº: 355308MG

Lucas Cerqueira Fintelman
Sócio Administrador
CPF 130.714.966-99

SIGNATÁRIO

 Carlos Roberto da Costa Rocha
 Data: 07/05/2024 23:38
 #bd793820ce311ef834642010a2b60d8



Assinado com Assinatura Eletrônica Avançada (Art. 4, II da lei 14.063/2020 | Regulamento 910/2014/EC)
 Hash SHA256 do original: db097626b5da3527e0d501a676ac780aeace35720d8527fc061b3f5e046bd
 Link de validação: https://valida.ae/b62587cb8311da4dc5f40f27375f7c88badf35b8e83ae25?sv



RELATÓRIO FOTOGRÁFICO				
 <p>Prefeitura Municipal de Muriaé Estado de Minas Gerais CNPJ: 17.947.581/0001-76</p>	Objeto do Contrato: REFORMA TEATRO MUNICIPAL ZACCARIA MARQUES	BM - Data de Emissão: 07/05/2024		
	Local da Obra (Bairro, município e UF): AVENIDA CONSTANTINO PINTO, 400, CENTRO, MURIAÉ	CNPJ: 17.947.581/0001-76	Etapa: (2) 1 - antes da realização da obra 2 - durante a realização da obra 3 - após a realização da obra	
	Concorrência Pública: 002/2023	Contrato: 32201/2024	Data: 07/05/2024	



Observações:

Arlan do Carmo Mendonça
 Chefe do Setor de Infraestrutura
 CREA Nº: 177324/D

Glaucco Aziz Turetta Resgala
 Resp. Técnico pela Fiscalização da obra/serviço
 CREA Nº: 362503MG

Carlos Roberto da Costa Rocha
 Resp. Técnico pela Execução da obra/serviço
 CREA Nº: 355308MG

Lucas Cerqueira Fintelman
 Sócio Administrador
 CPF 130.714.966-99

SIGNATÁRIO

 Carlos Roberto da Costa Rocha
 Data: 07/05/2024 23:38
 #fbd793820ce311ef834642010a2b60d8



Assinado com Assinatura Eletrônica Avançada (Art. 4, II da lei 14.063/2020 | Regulamento 910/2014/EC)
 Hash SHA256 do original: db097626b5da3527e0d501a676ac780aeacfe35720d8527fc061b3f5e046bd
 Link de validação: <https://valida.ae/b62587cb8311da4dca5f40f27375f7c88badf35b8e83ae25?sv>



RELATÓRIO FOTOGRÁFICO			
 <p>Prefeitura Municipal de Muriaé Estado de Minas Gerais CNPJ: 17.947.581/0001-76</p>	Objeto do Contrato: REFORMA TEATRO MUNICIPAL ZACCARIA MARQUES	BM - Data de Emissão: 07/05/2024	
	Local da Obra (Bairro, município e UF): AVENIDA CONSTANTINO PINTO, 400, CENTRO, MURIAÉ	CNPJ: 17.947.581/0001-76	Etapa: (2) 1 - antes da realização da obra 2 - durante a realização da obra 3 - após a realização da obra
	Concorrência Pública: 002/2023	Contrato: 32201/2024	Data: 07/05/2024



Observações:

Arlan do Carmo Mendonça
 Chefe do Setor de Infraestrutura
 CREA Nº: 177324/D

Glaucio Aziz Turetta Resgala
 Resp. Técnico pela Fiscalização da obra/serviço
 CREA Nº: 362503MG

Carlos Roberto da Costa Rocha
 Resp. Técnico pela Execução da obra/serviço
 CREA Nº: 355308MG

Lucas Cerqueira Fintelman
 Sócio Administrador
 CPF 130.714.966-99

SIGNATÁRIO

 Carlos Roberto da Costa Rocha
 Data: 07/05/2024 23:38
 #bd793820ce311ef834642010a2b60d8



Assinado com Assinatura Eletrônica Avançada (Art. 4, II da lei 14.063/2020 | Regulamento 910/2014/EC)
 Hash SHA256 do original: db097626b5da3527e0d501a676ac780aeacfe35720d8b527fc061b3f5e046bd
 Link de validação: https://valida.ae/b62587cb8311da4dc5f40f27375f7c88badf35b8e83ae25?sv



RELATÓRIO FOTOGRÁFICO			
 <p>Prefeitura Municipal de Muriaé Estado de Minas Gerais CNPJ: 17.947.581/0001-76</p>	Objeto do Contrato: REFORMA TEATRO MUNICIPAL ZACCARIA MARQUES		BM - Data de Emissão: 07/05/2024
	Local da Obra (Bairro, município e UF): AVENIDA CONSTANTINO PINTO, 400, CENTRO, MURIAÉ		CNPJ: 17.947.581/0001-76 Etapa: (2) 1 - antes da realização da obra 2 - durante a realização da obra 3 - após a realização da obra
	Concorrência Pública: 002/2023	Contrato: 32201/2024	Data: 07/05/2024



Observações:

Arlan do Carmo Mendonça
 Chefe do Setor de Infraestrutura
 CREA Nº: 177324/D

Glaucco Aziz Turetta Resgala
 Resp. Técnico pela Fiscalização da obra/serviço
 CREA Nº: 362503MG

Carlos Roberto da Costa Rocha
 Resp. Técnico pela Execução da obra/serviço
 CREA Nº: 355308MG

Lucas Cerqueira Fintelman
 Sócio Administrador
 CPF 130.714.966-99

SIGNATÁRIO

 Carlos Roberto da Costa Rocha
 Data: 07/05/2024 23:38
 #fbd793820ce311ef834642010a2b60d8



Assinado com Assinatura Eletrônica Avançada (Art. 4, II da lei 14.063/2020 | Regulamento 910/2014/EC)
 Hash SHA256 do original: db097626b5da3527e0d501a676ac780aeace35720d8b527fc061b3f5e046bd
 Link de validação: <https://valida.ae/b62587cb8311da4dca5f40f27375f7c88badf35b8e83ae25?sv>



RELATÓRIO FOTOGRÁFICO			
 Prefeitura Municipal de Muriaé Estado de Minas Gerais CNPJ: 17.947.581/0001-76	Objeto do Contrato: REFORMA TEATRO MUNICIPAL ZACCARIA MARQUES	BM - Data de Emissão: 07/05/2024	
	Local da Obra (Bairro, município e UF): AVENIDA CONSTANTINO PINTO, 400, CENTRO, MURIAÉ	CNPJ: 17.947.581/0001-76	Etapa: (2) 1 - antes da realização da obra 2 - durante a realização da obra 3 - após a realização da obra
	Concorrência Pública: 002/2023	Contrato: 32201/2024	Data: 07/05/2024



Observações:

Arlan do Carmo Mendonça
 Chefe do Setor de Infraestrutura
 CREA Nº: 177324/D

Glaucco Aziz Turetta Resgala
 Resp. Técnico pela Fiscalização da obra/serviço
 CREA Nº: 362503MG

Carlos Roberto da Costa Rocha
 Resp. Técnico pela Execução da obra/serviço
 CREA Nº: 355308MG

Lucas Cerqueira Fintelman
 Sócio Administrador
 CPF 130.714.966-99

SIGNATÁRIO

 Carlos Roberto da Costa Rocha
 Data: 07/05/2024 23:38
 #fbd793820ce311ef834642010a2b60d8



Prefeitura Municipal de Muriaé
Estado de Minas Gerais
CNPJ: 17.947.581/0001-76

RELATÓRIO FOTOGRÁFICO

Objeto do Contrato: REFORMA TEATRO MUNICIPAL ZACCARIA MARQUES

BM - Data de Emissão: 07/05/2024

Local da Obra (Bairro, município e UF): AVENIDA CONSTANTINO PINTO, 400, CENTRO, MURIAÉ

CNPJ: 17.947.581/0001-76

Etapa: (2)

1 - antes da realização da obra

2 - durante a realização da obra

3 - após a realização da obra

Concorrência Pública: 002/2023

Contrato: 32201/2024

Data: 07/05/2024



Observações:

Empty box for observations.

Arlan do Carmo Mendonça
Chefe do Setor de Infraestrutura
CREA Nº: 177324/D

Glaucco Aziz Turetta Resgala
Resp. Técnico pela Fiscalização da obra/serviço
CREA Nº: 362503MG

Carlos Roberto da Costa Rocha
Resp. Técnico pela Execução da obra/serviço
CREA Nº: 355308MG

Lucas Cerqueira Fintelman
Sócio Administrador
CPF 130.714.966-99



Carlos Roberto da Costa Rocha
Carlos Roberto da Costa Rocha

Data: 07/05/2024 23:38

#fbd793820ce311ef834642010a2b60d8

SIGNATÁRIO



Validador

Assinado com Assinatura Eletrônica Avançada (Art. 4, II da lei 14.063/2020 | Regulamento 910/2014/EC)
Hash SHA256 do original: db097626b5da3527e0d501a676ac780aeacfe35720d8b527fc061b3f5e046bd
Link de validação: <https://valida.ae/b62587cb8311da4dc5f40f27375f7c88badf35b8e83ae25?sv>

Página de auditoria



Hash SHA256 do original: db097626b5da3527ef0d501a676ac780aeacfe35720d8b527fc061b3f5e046bd

Link de validação: <https://valida.ae/b62587cb8311da4dca5f40f27375f7c88baddf35b8e83ae25>

Última atualização em 07 mai 2024 23:38

Assinaturas realizadas: 1/1

Assinatura Eletrônica Avançada (Art. 4, II da lei 14.063/2020)



Escaneie o QRCode ao lado ou acesse o link de validação para obter o arquivo assinado e os dados de assinatura no Autentique

Assinaturas presentes no documento

 **SIGNATÁRIO**
Carlos Roberto da Costa Rocha
Data: 07/05/2024 23:38
#fbd793820ce311ef834642010a2b60d8

Histórico

-  07/05/2024 23:37 **Carlos Roberto da Costa Rocha** (betorocho1952@gmail.com, CPF 465.195.137-68) criou este documento
-  07/05/2024 23:37 **Carlos Roberto da Costa Rocha** (betorocho1952@gmail.com, CPF 465.195.137-68) visualizou este documento pelo IP 45.226.116.237
-  07/05/2024 23:38 **Carlos Roberto da Costa Rocha** (betorocho1952@gmail.com, CPF 465.195.137-68) assinou este documento pelo IP 45.226.116.237