



P.G.R

Programa de Gerenciamento de Riscos

NORMA REGULAMENTADORA NR 1
DISPOSIÇÕES GERAIS E GERENCIAMENTO DE RISCOS
Portaria SEPRT nº 6.730, de 9 de março de 2020

EMPRESA:
MUNICIPIO DE MURIAE - MG



Elaboração: abril / 2024

**PGR - PROGRAMA DE GERENCIAMENTO DE RISCOS**

MUNICÍPIO DE MURIAE - MG

RESPONSABILIDADE TÉCNICA PELA ELABORAÇÃO DO PGR

| | | | | | |
|---|--|------------------|-----------------|-------------------|--------------|
| Emissor: | PREVENÇÃO - MEDICINA E SEGURANÇA NO TRABALHO | | | | |
| Endereço: | AV. ROQUE PORCARO, | | | Número: 49 | |
| Bairro: | ROQUE | Cidade: | Manhumirim | UF: | Minas Gerais |
| Telefone: | (33) 9841-3039 | Celular: | (33) 98413-0398 | CEP: | 36900--00 |
| Levantamento de campo / Responsável técnico: | OTAVIANO EDUARDO VIEIRA CESAR | | | | |
| Qualificação: | TÉCNICO DE SEGURANÇA NO TRABALHO | | | | |
| Registro: | 9992.9 | CPF: | 026.173.536-56 | NIT: | 106.04316.4 |
| Responsável técnico: | NATALIA ARRUDA SANGLARD | | | | |
| Qualificação: | ENGENHEIRA AGRÔNOMA E DE SEGURANÇA NO TRABALHO | | | | |
| Registro: | 226053D MG | CPF: | 067.289.816-08 | NIT: | 13403566403 |
| Elaboração: | 02/04/2024 | Validade: | 31/03/2026 | | |

IDENTIFICAÇÃO DA EMPRESA

| | | | | | |
|-----------------------|--|------------------------|-----------------|----------------|-----|
| Empresa: | MUNICÍPIO DE MURIAE - MG | | | | |
| Nome fantasia: | MURIAE PREFEITURA GABINETE PREFEITO | | | | |
| CNPJ: | 17947581000176 | CNAE Principal: | 8411-6 | | |
| Grupo C: | | Grau de risco: | 1 | | |
| Endereço: | AV MAESTRO SANSÃO | | | Número: | 236 |
| Complemento: | | | | | |
| Telefone: | | Celular: | (32) 37291-207/ | | |
| Contato: | LUCIANA | | | | |
| Bairro: | CENTRO | | | | |
| Cidade: | Muriae | CEP: | 36880-002 | | |
| E-mail: | luciana_smf@muriae.mg.gov.br | | | | |
| Atividade: | Administração pública em geral | | | | |



PGR - PROGRAMA DE GERENCIAMENTO DE RISCOS

MUNICIPIO DE MURIAE - MG

POSTO DE TRABALHO

| | | | |
|-------------------|--------------------------------|------------------|--------|
| Empresa: | MUNICIPIO DE MURIAE - MG | | |
| Endereço: | AV MAESTRO SANSÃO | Número: | 236 |
| Cidade: | Muriae | Bairro: | CENTRO |
| Estado: | Minas Gerais | Telefone: | |
| CNPJ: | 17947581000176 | CNAE: | 8411-6 |
| Descrição: | Administração pública em geral | | |
| Risco: | 1 | Grupo C: | |

INFORMAÇÕES INICIAIS,

Esta documentação foi desenvolvida por profissionais habilitados conforme recomenda a Secretaria Especial do Trabalho e Previdência - Ministério Fazenda e a legislação vigente.

Este documento é de uso exclusivo do MUNICIPIO DE MURIAE

para consultas, orientações e acompanhamento dos programas preventivistas da empresa.

São documentos legais e específicos, conforme a legislação em vigor, sendo um produto original e único, e que nenhuma parte ou todo, poderá ser reproduzido, transmitido, copiado sem a licença ou permissão por escrito do autor.

Base da política de segurança do trabalho:

"1.2.1 - As NR obrigam, nos termos da lei, empregadores e empregados, urbanos e rurais.

- As NR são de observância obrigatória pelas organizações e pelos órgãos públicos da administração direta e indireta, bem como pelos órgãos dos Poderes Legislativo, Judiciário e Ministério Público, que possuam empregados regidos pela Consolidação das Leis do Trabalho -CLT

- Nos termos previstos em lei, aplica-se o disposto nas NR a outras relações jurídicas. 1.2.2 A observância das NR não desobriga as organizações do cumprimento de outras disposições que, com relação à matéria, sejam incluídas em códigos de obras ou regulamentos sanitários dos Estados ou Municípios, bem como daquelas oriundas de convenções e acordos coletivos de trabalho."

Cabe ao empregador (com itens atualizados NR 1 de 30/07/19):

- Providenciar a elaboração e efetiva implantação dos programas e laudos de SST - Segurança e Saúde do Trabalhador, custeá-los e garantir o seu cumprimento.
- Manter as documentações, suas alterações e complementações, de modo a proporcionar o imediato acesso das autoridades competentes.
- Indicar claramente no cronograma, previsto na estrutura do Programa, os prazos para o

desenvolvimento e o cumprimento das metas propostas.

d) cumprir e fazer cumprir as disposições legais e regulamentares sobre segurança e saúde no trabalho;

e) informar aos trabalhadores:

I. os riscos ocupacionais existentes nos locais de trabalho;

II. as medidas de controle adotadas pela empresa para reduzir ou eliminar tais riscos;

III. os resultados dos exames médicos e de exames complementares de diagnóstico aos quais os próprios trabalhadores forem submetidos;



AV. ROQUE PORCARO, 49 * ROQUE * Manhumirim * Minas Gerais * CEP:36900-00 * e-mail: prevencao.segurancatrabalho@gmail.com * Site: www.prevencaomesdotrabalho.com.br

02/04/2024

Telefone: (33) 9841-3039

Celular: (33) 98413-0398

Página 3 de 215

Natália Ferreira Siqueira



PGR - PROGRAMA DE GERENCIAMENTO DE RISCOS

MUNICÍPIO DE MURIAE - MG

IV. os resultados das avaliações ambientais realizadas nos locais de trabalho.

f) elaborar ordens de serviço sobre segurança e saúde no trabalho, dando ciência aos trabalhadores;

g) permitir que representantes dos trabalhadores acompanhem a fiscalização dos preceitos legais e regulamentares sobre segurança e saúde no trabalho;

h) determinar procedimentos que devem ser adotados em caso de acidente ou doença relacionada ao trabalho, incluindo a análise de suas causas;

i) disponibilizar à Inspeção do Trabalho todas as informações relativas à segurança e saúde no trabalho.

j) implementar medidas de prevenção, ouvidos os trabalhadores, de acordo com a seguinte ordem de prioridade:

I. eliminação dos fatores de risco;

II. minimização e controle dos fatores de risco, com a adoção de medidas de proteção coletiva;

III. minimização e controle dos fatores de risco, com a adoção de medidas administrativas ou de organização do trabalho;

IV. adoção de medidas de proteção individual Cabe ao trabalhador:

a) cumprir as disposições legais e regulamentares sobre segurança e saúde no trabalho, inclusive as ordens de serviço expedidas pelo empregador;

b) submeter-se aos exames médicos previstos nas NR;

c) colaborar com a organização na aplicação das NR;

d) usar o equipamento de proteção individual fornecido pelo empregador.

Constitui ato faltoso a recusa injustificada do empregado ao cumprimento do disposto nas alíneas do subitem anterior.

Direito de recusa: O trabalhador poderá interromper suas atividades quando constatar uma situação de trabalho onde, a seu ver, envolva um risco grave e iminente para a sua vida e saúde, informando imediatamente ao seu superior hierárquico.

Comprovada pelo empregador a situação de grave e iminente risco, não poderá ser exigida a volta dos trabalhadores à atividade, enquanto não sejam tomadas as medidas corretivas.

O funcionário devidamente orientado, capacitado, informado das normas e, após tentativa de convencimento, constituir atos faltosos deverão sofrer medidas disciplinares cabíveis como advertência, suspensão podendo chegar a demissão por justa causa conforme caso concreto.



DOCUMENTO BASE

Este Documento foi elaborado de acordo com as diretrizes da NR 1, Portaria SEPRT nº 6.730, de 9 de março de 2020, DOU 12/03/20

O GRO – Gerenciamento de Riscos Ocupacionais deve constituir o PGR – Programa de Gerenciamento de Riscos, deve contemplar ou estar integrado com planos, programas e outros documentos previstos na legislação de segurança e saúde no trabalho e faz parte de um conjunto de medidas mais amplas contidas nas demais normas regulamentadoras, o qual se articula, principalmente, com a NR 07, PCMSO – Programa de Controle Médico de Saúde Ocupacional.

Este Documento contém o Inventário Geral dos Riscos relacionados às atividades existentes na empresa, compreendendo todas as categorias de riscos à segurança e saúde dos trabalhadores e constitui um dos documentos básicos do Programa de Gestão de Riscos, no que diz respeito ao reconhecimento e avaliação de riscos relacionados a agentes físicos, químicos, biológicos, ergonômicos e mecânicos.

Atende às exigências da Norma Regulamentadora 09, no que diz respeito ao reconhecimento e avaliação de riscos relacionados a agentes químicos, físicos e biológicos.

Atende as exigências da Norma Regulamentadora 17 – Ergonomia, indicando situações nas quais se faz necessário a realização de Análise Ergonômica do Trabalho complementares.

Os dados constantes neste documento servem de base para a elaboração do Plano de Ação Anual de Segurança e Saúde do Trabalho, que contempla as ações de controle a serem mantidas, implementadas ou melhoradas, assim como as atividades de monitoramento das exposições.

Os riscos identificados para cada grupo de trabalhadores expostos irão subsidiar a elaboração ou reformulação do PCMSO.

OBJETIVOS:

Os objetivos deste Inventário Geral de Riscos é:

- I Caracterizar exposições a todas as condições perigosas e aos agentes potencialmente nocivos – químicos, físicos, biológicos e outros fatores estressores que constituem cargas de trabalho física e mental significativas.
- I Caracterizar a intensidade e a variação temporal das exposições para todos os trabalhadores – próprios e de contratadas que atuem em atividades dentro dos limites da empresa.
- I Avaliar os riscos potenciais à segurança e saúde de todos os trabalhadores.
- I Priorizar e recomendar ações para controlar exposições que representem riscos inaceitáveis e intoleráveis.
- I Registrar as avaliações ambientais realizadas na empresa.
- I Comunicar os resultados do processo de levantamento de perigos e avaliação de riscos para todos os trabalhadores envolvidos.
- I Manter o registro histórico das exposições para todos os trabalhadores de forma que problemas futuros de saúde possam ser analisados e gerenciados com base em informações reais de exposição.



ABRANGÊNCIA

Este Programa abrangerá os riscos identificados no ambiente de trabalho da empresa, conforme estabelecido na NR 1 da Portaria 3214/78.

O processo se inicia com a caracterização básica de cada unidade – processo e ambiente de trabalho, força de trabalho e agentes ambientais e estressores. Esses dados servem de base para definir os grupos homogêneos de exposição (GHE) e atividades não rotineiras ou de empresas contratadas, para os quais os riscos serão reconhecidos e avaliados.

FÍSICOS, dentre outros: ruído, vibrações, temperaturas anormais, pressões anormais, radiações ionizantes, radiações não ionizantes e umidade.

QUÍMICOS, dentre outros: névoa, neblinas, poeiras, fumos, gases e vapores.

BIOLÓGICOS, dentre outros: bactérias, fungos, protozoários e vírus.

MECÂNICOS, dentre outros: são potencialmente geradores de acidentes, como o arranjo físico deficiente; máquinas e equipamentos sem proteção; ferramentas inadequadas; ou defeituosas; eletricidade; incêndio ou explosão; animais peçonhentos; armazenamento inadequado, dentre outros.

ERGONÔMICOS, dentre outros: são todas as condições que afetam o bem-estar do indivíduo, sejam elas físicas, mentais ou organizacionais. Podem ser compreendidas como fatores que interferem nas características psicofisiológicas do profissional, provocando desconfortos e problemas de saúde. São exemplos de riscos ergonômicos: levantamento de peso, ritmo excessivo de trabalho, monotonia, repetitividade, postura inadequada.

DEFINIÇÕES

DANO – É a consequência de um perigo em termos de lesão, doença, ou uma combinação desses.

PERIGO – Fonte, situação ou ato com potencial para provocar danos humanos em termos de lesão, ou uma combinação dessas.

IDENTIFICAÇÃO DE PERIGOS – Processo de reconhecimento que um perigo existe, e de definição de suas características.

RISCO – Combinação da probabilidade de ocorrência de um evento perigoso ou exposição com a gravidade da lesão ou doença que pode ser causada pelo evento ou exposição.

AVALIAÇÃO DE RISCOS – Processo de avaliação de risco proveniente de perigo, levando em consideração a adequação de qualquer controle existente, e decidindo se o risco é ou não aceitável.

RISCO ACEITÁVEL - Risco que foi reduzido a um nível que pode ser tolerado pela empresa, levando em consideração suas obrigações legais e sua própria política de SST.

ESTIMATIVA DE RISCO – Processo para determinar a frequência ou a probabilidade e as consequências de um perigo.

NÍVEL DE AÇÃO – Corresponde a um valor a partir do qual devem ser iniciadas medidas preventivas de forma a minimizar a probabilidade de que as exposições à agentes ambientais ultrapasse os limites de tolerância. Agentes Químicos + 50% do LT (limite de tolerância), Ruído= dose 0,5.

LIMITE DE TOLERÂNCIA – LT – Concentração ou intensidade máxima ou mínimas, relacionadas à natureza e o tempo de exposição ao agente, que não causará dano à saúde do trabalho, durante sua vida laboral (item 15.1.5 da NR 15, Portaria 3214).



VALOR TETO – Concentração que não pode ser excedida durante nenhum momento da exposição do trabalhador.

GRUPO HOMOGÊNIO DE EXPOSIÇÃO (GHE) - A “Caracterização Básica” é um conceito presente nas Estratégias de Amostragem da AIHA, e representa um processo inicial de conhecimentos, em Higiene Ocupacional, que vai permitir a estruturação das amostragens para todos os trabalhadores da empresa. Trata-se de conhecer as três vertentes da questão: os ambientes de trabalho, os trabalhadores expostos e os agentes ambientais.

A partir desse estudo integrado, o profissional responsável pelos levantamentos será capaz de definir a unidade de trabalho, que são os grupos exposição similar – GES.

Ou seja, depois de observar e conhecer as exposições, reunir os trabalhadores em grupos que possuem as mesmas chances de exposição a um dado agente. Essa “igualdade” provém do desenvolvimento de rotinas e tarefas essencialmente idênticas ou similares do ponto de vista da exposição.

PERIGO = CAUSA.

Observação.: A relação perigo e dano é a mesma de causa e efeito, ou seja, Exemplo: Ruído “PAIR” Dano = Efeito.

Estratégia e Metodologia de Ação

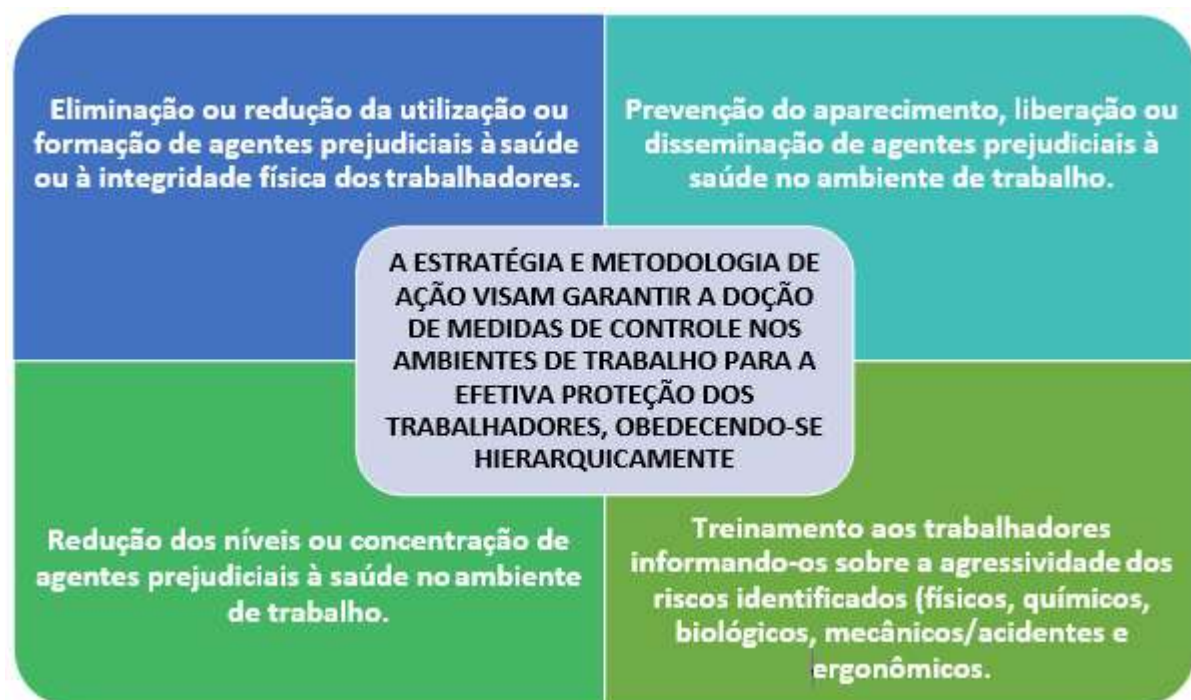



Antecipação

O responsável da empresa deverá assegurar que toda modificação e/ou novo projeto a ser implantado seja avaliado preliminarmente com relação a identificação de perigos e avaliação dos riscos potencialmente presentes.

Reconhecimento

Para elaboração do reconhecimento foi realizada a caracterização de todos os trabalhadores: Nome, cargo, função na empresa, atividades que realizam, setores onde estão lotados, datas de admissão no setor, regime de revezamento, com o objetivo de estudar como eles se relacionam com os processos e com os agentes /perigos presentes nestes processos e no ambiente.

Para cada setor da empresa então é feito um mapeamento dos processos e atividades existentes com o objetivo de identificar os grupos de trabalhadores que realizam atividades similares visando facilitar a identificação de perigos na empresa. A estes grupos de trabalhadores damos o nome de GES. Cada processo pode ser constituído de um ou mais GES, isto será determinado levando-se em conta a similaridade de cada atividade realizada e conseqüentemente quanto a exposição aos mesmos perigos.

Em seguida caracteriza-se o ambiente de trabalho para cada GES: setor (local físico onde realiza suas atividades), verificando-se as condições sanitárias, iluminação, ventilação, estado de conservação, etc. Para cada GES então é realizado a identificação dos perigos levando em conta as atividades, máquinas equipamentos, ferramentas, toxicidade dos produtos químicos que utilizam, agentes e perigos presentes e a eficácia das medidas de proteção existentes.

Em seguida realiza-se a avaliação qualitativa dos riscos e a priorização de ações e/ou avaliações necessárias ao seu controle.

Avaliação do Risco

Probabilidade (P)

A gradação da probabilidade da ocorrência do dano (efeito crítico) é feita atribuindo-se um índice de probabilidade (P) variando de 1 a 4, cujo significado está relacionado no quadro.

SIGNIFICADO EM TERMOS DA PROBABILIDADE DE OCORRÊNCIA DO DANO





PGR - PROGRAMA DE GERENCIAMENTO DE RISCOS

MUNICÍPIO DE MURIAE - MG

Definido com base em dados estatísticos de acidentes ou doenças relacionados ao trabalho obtidos ou fornecidos pela empresa ou do setor de atividade quando predominam situações similares.

Definido a partir do perfil de exposição qualitativo, quando não forem possíveis ou disponíveis dados quantitativos. Quanto maior intensidade, duração e frequência da exposição maior será a probabilidade de ocorrência do dano e maior será o valor atribuído a P.

P

Definido a partir do perfil de exposição quantitativo baseado na estimativa da média aritmética do perfil de exposição ou baseado na estimativa do percentil 95% e comparando-se com o valor do limite de exposição ocupacional.

Definido em função do fator de proteção considerando a existência e adequação de medidas de controle. Quanto mais adequadas e eficazes forem as medidas de controle, menor será o valor atribuído a P.

| P | CRITÉRIO ADOTADO | | |
|---|--|--|--|
| | Perfil de exposição qualitativo | Perfil de Exposição quantitativo | Fator de proteção |
| 1 | Exposição baixa: contato não freqüente com o agente ou freqüente a baixíssimas concentrações / intensidades. | Exposição inferior a 10% do Limite de Exposição Ocupacional. $E < 10\% \text{ LEO}$ Percentil 95 $< 0,1 \times \text{LEO}$ | As medidas de controle existentes são adequadas, eficientes e há garantias de que sejam mantidas em longo prazo. |
| 2 | Exposição moderada: contato freqüente como agente a baixas concentrações / intensidades ou contato não freqüente a altas concentrações / intensidades. | Exposição estimada entre 10% e 50% do Limite de Exposição Ocupacional. $10\% < E \leq 50\% \text{ LEO}$ Percentil 95 entre $0,1 \times \text{LEO}$ e $0,5 \times \text{LEO}$ | As medidas de controle existentes são adequadas e eficientes, mas não há garantias de que sejam mantidas em longo prazo. |
| 3 | Exposição significativa ou importante: contato freqüente com o agente a altas concentrações / intensidades | Exposição estimada entre 50% e 100% do Limite de Exposição Ocupacional. $50\% < E \leq 100\% \text{ LEO}$ Percentil 95 entre $0,5 \times \text{LEO}$ e $1,0 \times \text{LEO}$ | As medidas de controle existentes são adequadas mas apresentando desvios ou problemas significativos. A eficiência é duvidosa e não há garantias de manutenção adequada. |
| 4 | Exposição excessiva: contato freqüente com o agente a concentrações / intensidades elevadíssimas | Exposição estimada acima do Limite de Exposição Ocupacional $E > 100\% \text{ LEO}$ Percentil 95 $> 1,0 \times \text{LEO}$ | Medidas de controle inexistentes ou as medidas existentes são reconhecidamente inadequadas. |



PGR - PROGRAMA DE GERENCIAMENTO DE RISCOS

MUNICÍPIO DE MURIAE - MG

Observação: Se a exposição a contaminantes atmosféricos ou ao ruído for avaliada como excessiva, ou seja, maior que o limite de exposição permitido, ou acima do nível de ação, deve-se definir o índice de probabilidade de ocorrência do dano estimado como 1, 2 ou 3 por julgamento profissional do avaliador, conforme o grau de adequação do EPI ao tipo de exposição, sua manutenção e uso efetivo. Somente nos casos que o PCA (Programa de Conservação Auditiva) e PPR (Programa de Proteção Respiratória) forem avaliados como eficazes.

Gravidade (G)

Para a gradação da gravidade do dano potencial (efeito crítico) atribui-se um índice de gravidade (G) variando de 1 a 4 conforme os critérios genéricos relacionados na Tabela 2 ou os critérios especiais da Tabela 3.

TABELA 2
CRITÉRIOS PARA GRADAÇÃO DA GRAVIDADE DO DANO (G)

| G ÍNDICE DE GRAVIDADE DO DANO | CRITÉRIO UTILIZADO (GENÉRICO) | EXEMPLOS |
|---|---|---|
| 1 | Lesão ou doença leve, com efeitos reversíveis levemente prejudiciais. | Ferimentos leves, irritações leves, que não implique em afastamento não superior a 15 dias etc. |
| 2 | Lesão ou doença séria, com efeitos reversíveis severos e prejudiciais. | Irritações sérias, pneumoconiose não fibrogênica, lesão reversível que implique em afastamento superior a 15 dias, etc. |
| 3 | Lesão ou doença crítica, com efeitos irreversíveis severos e prejudiciais que podem limitar a capacidade funcional. | PAIR, danos ao sistema nervoso central (SNC), lesões com seqüelas que impliquem em afastamentos de longa duração ou em limitações da capacidade funcional. |
| 4 | Lesão ou doença incapacitante ou fatal. | Perda de membros ou órgãos que incapacitem definitivamente para o trabalho, lesões múltiplas que resultem em morte, doenças progressivas potencialmente fatais tais como o pneumoconiose fibrogênica, câncer etc. |

A GRADAÇÃO DA GRAVIDADE DO DANO (G) TAMBÉM PODE SER FEITA UTILIZANDO CRITÉRIOS ESPECIAIS RELACIONADOS COM O POTENCIAL DO PERIGO EM CAUSAR DANOS, COMO POR EXEMPLO:

- Potencial carcinogênico, mutagênico e teratogênico de agentes químicos e físicos tendo por base a classificação da IARC ou da ACGIH.
- Potencial de agentes químicos causar danos locais quando em contato com olhos e pele.
- Valor do TLV (LEO proposto pela ACGIH) para contaminantes atmosféricos, pois quanto menor for o valor do TLV maior será o potencial do agente em causar danos (ver ACGIH, última versão).
- A Classificação em grupos de riscos para Agentes Biológicos – Microorganismos patogênicos – definidos por comitês de Biossegurança (ver, por exemplo, os critérios apresentados pelo CDC norte americano, disponível no endereço www.cdc.gov, através de busca pela palavra chave biosafety, que relaciona e classifica os principais microorganismos patogênicos).



TABELA 3
CRITÉRIOS ESPECIAIS PARA GRADAÇÃO DA GRAVIDADE EM
FUNÇÃO DO POTENCIAL DO PERIGO

| G | CRITÉRIO ADOTADO | | | | |
|---|---|---|---|-----------------------------|---|
| | Potencial carcinogênico, mutagênico ou teratogênico (Agentes químicos e físicos) | Potencial de danos locais por contato com olhos e pele (Agentes químicos) | TLVs (ACGIH) – Contaminantes atmosféricos | | Grupos de Risco de Biossegurança (microorganismos patogênicos) |
| | | | Gás ou Vapor | Particulados | |
| 1 | Agentes sob suspeita de ser carcinogênico, mutagênico ou teratogênico mas os dados existentes são insuficientes para classificar. (Grupo A4 da ACGIH) | Agente classificado como irritante leve para a pele, olhos e mucosas | > 500 ppm | ≥ 10 mg/m ³ | Agentes do Grupo de Risco 1: risco individual e para a comunidade ausente ou muito baixo. |
| 2 | Agente carcinogênico, teratogênico ou mutagênico confirmado para animais. (Grupo A3 da ACGIH) | Agente Classificado como irritante para mucosas, olhos, pele e sistema respiratório superior | 101 a 500 ppm | > 1 e <10 mg/m ³ | Agentes do Grupo de Risco 2: risco individual moderado, baixo risco para a comunidade |
| 3 | Agente carcinogênico, teratogênico ou mutagênico suspeito para seres humanos. (Grupo A2 da ACGIH) | Agente altamente irritante ou corrosivo para mucosas, pele, sistema respiratório e digestivo, resultando em lesões irreversíveis limitantes da capacidade funcional.. | 11 a 100 ppm | 0,1 e ≤ 1 mg/m ³ | Agentes do Grupo de Risco 3: alto risco individual, baixo risco para a comunidade |
| 4 | Agente carcinogênico, teratogênico ou mutagênico confirmado para seres humanos. (Grupo A1 da ACGIH) | Agente com efeito cáustico ou corrosivo severo sobre a pele, mucosa e olhos. | ≤ 10 ppm | ≤ 0,1 mg/m ³ | Agentes do Grupo de Risco 3: alto risco individual, alto risco para a comunidade |



Avaliação do Risco

Estimar e definir a categoria de cada risco, a partir da combinação dos valores atribuídos para probabilidade (P) e gravidade (G) do dano, utilizando a matriz apresentada na Tabela 4, que define a categoria de risco resultante dessa combinação.

TABELA 4

MATRIZ DE RISCO PARA ESTIMAR A CATEGORIA DO RISCO

| | | | | | |
|---|--|------------------------------|-----------------------------------|-------------------------------------|---------------------------------------|
| P R O B A B I L I D A D E | 4 PROVÁVEL (E > LEO) | RISCO MÉDIO | RISCO ALTO | RISCO ALTO | RISCO CRÍTICO |
| | 3 POUCO PROVÁVEL (E = 0,5 a 1,0 LEO) | RISCO BAIXO | RISCO MÉDIO | RISCO ALTO | RISCO ALTO |
| | 2 IMPROVÁVEL (E = 0,1 a 0,5 LEO) | RISCO BAIXO | RISCO BAIXO | RISCO MÉDIO | RISCO ALTO |
| | 1 ALTAMENTE IMPROVÁVEL (E < 0,1 LEO) | RISCO IRRELEVANTE | RISCO BAIXO | RISCO BAIXO | RISCO MÉDIO |
| | | 1 reversível, leve | 2 reversível, severo | 3 irreversível, severo | 4 fatal ou incapacitante |

GRAVIDADE

Matriz elaborada a partir da combinação das “matrizes apresentadas” por MULHAUSEN & DAMIANO (1998) e pelo apêndice D da BS 8800 (BSI, 1996).

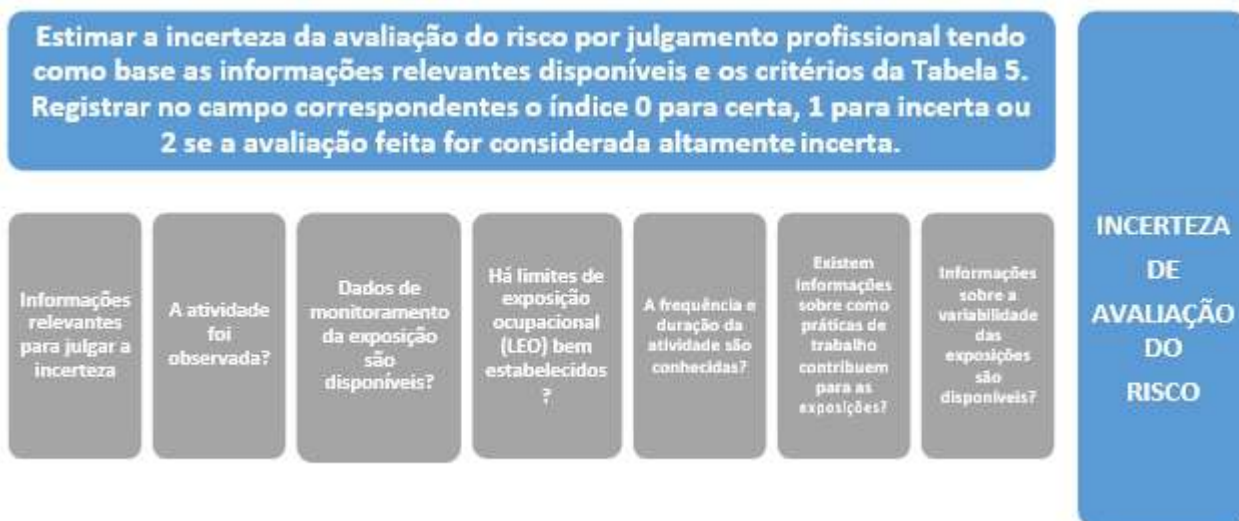

**TABELA 5****CRITÉRIOS PARA AVALIAR INCERTEZA DA AVALIAÇÃO DO RISCO**

| INCERTEZA | DESCRIÇÃO | CRITÉRIOS |
|-----------|---|--|
| 0 | CERTA – A estimativa da probabilidade e os danos à saúde são conhecidos e bem compreendidos. O avaliador tem confiança na aceitabilidade do julgamento. | Estimativa baseada em dados quantitativos confiáveis para agentes cujos efeitos à saúde são bem conhecidos ou dados qualitativos objetivos. |
| 1 | INCERTA – Existe informação suficiente para fazer um julgamento, mas a obtenção de informações adicionais é desejável para avaliar a exposição. | Estimativa da exposição feita com base em modelagem ou analogia com ambientes semelhantes para os quais existem dados seguros ou medições de caráter exploratório cujos dados são insuficientes. |
| 2 | ALTAMENTE INCERTA – O julgamento de aceitabilidade foi feito na ausência de informação significativa sobre os perfis de exposição e/ou efeitos sobre a saúde | A estimativa da exposição foi feita apenas com base em dados qualitativos subjetivos ou os efeitos nocivos sobre a saúde ainda não estão suficientemente claros. |

4.6 Forma de registro, manutenção e divulgação de dados

O inventário de riscos ocupacionais deve ser mantido atualizado.

O histórico das atualizações deve ser mantido por um período mínimo de 20 (vinte) anos ou pelo período estabelecido em normatização específica.

4.7 Periodicidade e Forma de Avaliação do Desenvolvimento do PGR

A avaliação de riscos deve constituir um processo contínuo e ser revista a cada dois anos ou quando da ocorrência das seguintes situações:

- a) após implementação das medidas de prevenção, para avaliação de riscos residuais;
- b) após inovações e modificações nas tecnologias, ambientes, processos, condições, procedimentos e organização do trabalho que impliquem em novos riscos ou modifiquem os riscos existentes;
- c) quando identificadas inadequações, insuficiências ou ineficácias das medidas de prevenção;
- d) na ocorrência de acidentes ou doenças relacionadas ao trabalho;
- e) quando houver mudança nos requisitos legais aplicáveis.

Observação.: No caso de organizações que possuem certificações em sistema de gestão de SST, o prazo poderá ser de até 3 (três) anos.

5. CRITÉRIOS DE CONTROLE

5.1 Critérios para Priorização das Ações

Serão classificadas como:

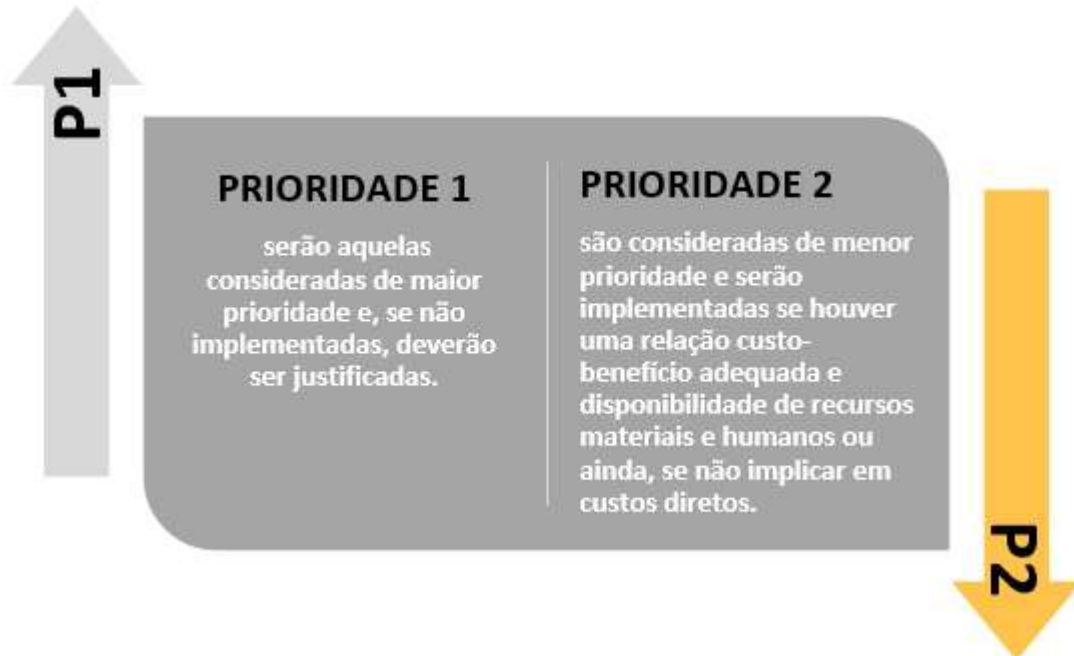

Seguindo a tabela 6, pode-se identificar algumas ações que devem ser implementadas levando-se em consideração a probabilidade e a gravidade do dano:





TABELA 6

CRITÉRIOS PARA PRIORIZAÇÃO DE AÇÕES – CONTROLES E OBTENÇÃO DE INFORMAÇÕES ADICIONAIS

| RISCO | NECESSIDADES DE CONTROLES E INFORMAÇÕES ADICIONAIS | | |
|--------------------|---|---|---|
| | Incerteza da estimativa | | |
| | 0 CERTA | 1 INCERTA | 2 ALTAMENTE INCERTA |
| CRÍTICO | Controle necessário (P1) | Controle necessário (P1) Informação adicional necessária (P1) | Controle necessário (P1) Informação adicional necessária (P1) |
| ALTO | Controle necessário (P1) | Controle necessário (P1) Informação adicional necessária (P2) | Controle necessário (P1) Informação adicional necessária (P1) |
| MÉDIO | Manter o controle existente. (P1) Controle adicional necessário se for possível e viável. (P2) | Informação adicional necessária (P2) antes de se decidir se há necessidade de controle adicional. | Informação adicional necessária (P1) antes de se decidir se há necessidade de controle adicional. |
| BAIXO | Nenhum controle adicional é necessário. Manter o controle existente. (P1) | Informação adicional necessária (P2) | Informação adicional necessária (P1) |
| IRRELEVANTE | Nenhuma ação é necessária. | Nenhuma informação adicional é necessária. | Nenhuma informação adicional é necessária. |

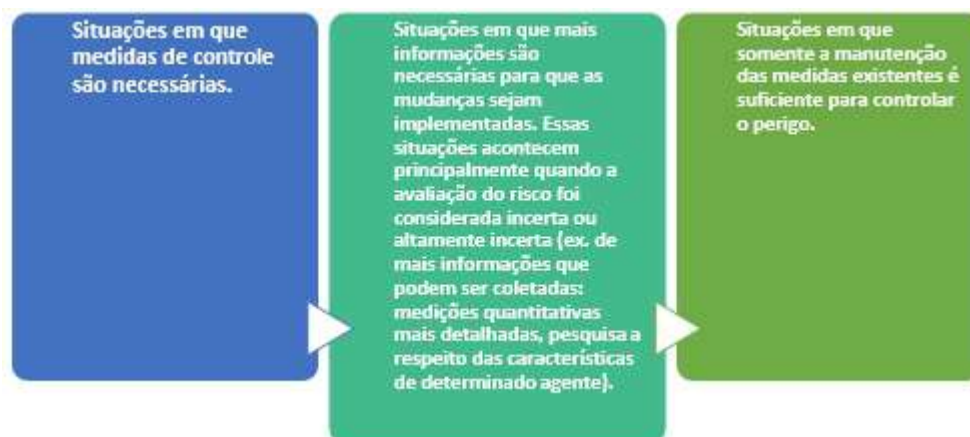
P1 = prioridade 1
P2 = prioridade 2 (secundária)

- I Caso a tabela indique que para determinado risco não é necessário realizar uma ação específica, mas a empresa venha a receber uma autuação de organismo fiscalizador, ou venha acontecer algum acidente em decorrência do perigo relacionado ao risco, deve-se realizar alguma ação para minimizar esse risco, independente do resultado obtido na tabela.
- I O plano de ação deve ser amplo e deve atender as reais necessidades de melhoria da empresa, não se prendendo somente as exigências da NR 1.



5.2 Critérios para Monitoramento das Ações

TABELA 7

| | | | | | |
|--|---|--|--|--|--|
| P R O B A B I L I D A D E | 4 PROVÁVEL (E > LEO) | MONITORAR APÓS ADOTAR MEDIDAS DE CONTROLE (P1) | MONITORAR APÓS ADOTAR MEDIDAS DE CONTROLE (P1) | MONITORAR APÓS ADOTAR MEDIDAS DE CONTROLE (P1) | MONITORAR APÓS ADOTAR MEDIDAS DE CONTROLE (P1) |
| | 3 POUCO PROVÁVEL (E = 0,5 a 1,0 LEO) | ANUAL] (P2) | ANUAL (P2) | SEMESTRAL (P1) | TRIMESTRAL (P1) |
| | 2 IMPROVÁVEL (E = 0,1 a 0,5 LEO) | Monitoramento periódico não necessário. | Monitoramento periódico não necessário. | Anual (P1) | Semestral (P1) |
| | 1 ALTAMENTE IMPROVÁVEL (E < 0,1 LEO) | Monitoramento periódico não necessário. | Monitoramento periódico não necessário. | Monitoramento periódico não necessário. | Anual (P1) |
| | | 1 REVERSÍVEL, LEVE | 2 REVERSÍVEL SEVERO | 3 IRREVERSÍVEL SEVERO | 4 FATAL OU INCAPACITANTE |

EXCEÇÕES NA DEFINIÇÃO DA PERIODICIDADE DE MONITORAMENTOS

Benzeno (se houver): seguir a periodicidade determinada no **Acordo Nacional do Benzeno**.

Ruído – se as exposições forem superiores ao LEO ou nível de ação, mas as condições se mantiverem constantes e o controle for baseado apenas no uso de equipamento de proteção individual avaliado como eficaz, a periodicidade do monitoramento poderá ser reduzida a critério do avaliador.

Também a critério do avaliador a periodicidade do monitoramento para outras exposições poderá ser reduzida se as condições de trabalho forem estáveis e a incerteza das avaliações for baixa, exceto se houver exigência legal em contrário.



RESPONSÁVEL TÉCNICO

Elaborar o Programa e oferecer suporte técnico, de acordo com a solicitação da empresa.

EMPREGADOR/RESPONSÁVEL LEGAL

Cumprir e fazer cumprir as disposições legais e regulamentares sobre segurança e saúde no trabalho;

Informar aos trabalhadores, quanto aos riscos existentes no local de trabalho e medidas prevenção adotadas para eliminação de riscos;

Elaborar ordens de serviço sobre segurança e saúde no trabalho, dando ciência aos trabalhadores;

Permitir que representantes dos trabalhadores acompanhem a fiscalização dos preceitos legais e regulamentares sobre segurança e saúde no trabalho;

Determinar procedimentos que devem ser adotados em caso de acidente ou doença relacionada ao trabalho, incluindo a análise de suas causas;

Disponibilizar à Inspeção do Trabalho todas as informações relativas à segurança e saúde no trabalho;

Implementar medidas de prevenção, ouvidos os trabalhadores, de acordo com a seguinte ordem de prioridade:

- 1 - eliminação dos fatores de risco;
- 2 - Minimização e controle dos fatores de risco, com a adoção de medidas administrativas ou de organização do trabalho;
- 3 - Adoção de medidas de proteção individual.

EMPREGADO

Cumprir as disposições legais e regulamentares sobre segurança e saúde no trabalho, inclusive as ordens de serviço expedidas pelo empregador;

Submeter-se aos exames médicos previstos nas NR;

Colaborar com a organização na aplicação das NR;

Usar o equipamento de proteção individual fornecido pelo empregador.



PGR - PROGRAMA DE GERENCIAMENTO DE RISCOS

MUNICIPIO DE MURIAE - MG

6.0 Divulgação do Programa

Os documentos e os procedimentos operacionais que integram o Programa de Gerenciamento de Risco (PGR) estarão disponíveis aos empregados nas respectivas áreas de atuação.

A atualização do PGR será realizada quando da ocorrência de alterações significativas de ordem tecnológica, operacional, legal ou regulatória que provoquem a necessidade de adequação dos documentos que o integram ou ainda quando for recomendado na auditoria anual.

Cabe aos responsáveis pelas respectivas áreas procederem a divulgação das atualizações dos documentos que integram o PGR, após as devidas aprovações, respeitadas eventuais restrições para o manuseio e circulação quando se tratarem de documentos controlados.

7.0 Produtos Químicos

Forma física do(s) contaminante(s): se o uso do produto implicar na geração de contaminantes atmosféricos durante seu uso no processo produtivo, indicar a forma física (gás, vapor, fumo, poeira, névoa). Ex: gás, névoa, fumo, poeira, vapor, líquido, sólido.

As informações sobre os Produtos químicos poderão ser obtidas consultando as Fichas de Informação de Segurança de Produtos Químicos - FDS (Ficha de Dados de Segurança) ou base de dados disponíveis conforme NBR 14725. Criar uma pasta para manter na empresa arquivo com as fichas de todos os produtos e agentes utilizados. Deve-se ter o cuidado de verificar a qualidade das informações do fabricante, as quais nem sempre são confiáveis, comparando-as com informações de base de dados de organizações confiáveis (ex. NIOSH). Como não existe uma norma brasileira para classificação de produtos químicos quanto ao potencial de causar danos, os fabricantes usam critérios diferentes ou mesmo combinados entre si, sem manter uma coerência na prestação de informações. Os problemas mais frequentes são a omissão de informações, em particular sobre a composição, ou exageros na recomendação de medidas preventivas.

CARACTERÍSTICAS DO AMBIENTE DE TRABALHO

SECRETARIA DE DESENVOLVIMENTO SOCIAL / CENTRO DE CONVIVENCIA DO IDOSO - Pé direito: 2,80, Cobertura: LAJE, Paredes: ALVENARIA, Piso: CERAMICA, Iluminação: NATURAL E ARTIFICIAL, Ventilação: NATURAL E ARTIFICIAL

PREDIO ADMINISTRATIVO 3º ANDAR - DEPARTAMENTO PESSOAL - Pé direito: 2,80, Cobertura: LAJE, Paredes: ALVENARIA, Piso: CERAMICA, Iluminação: NATURAL E ARTIFICIAL, Ventilação: NATURAL E ARTIFICIAL

SECRETARIA DA SAÚDE / CAPS III - Pé direito: 2,80, Cobertura: LAJE, Paredes: ALVENARIA, Piso: CERAMICA, Iluminação: NATURAL E ARTIFICIAL, Ventilação: NATURAL E ARTIFICIAL

PREDIO ADMINISTRATIVO 3º ANDAR - SECRETARIA DE ADMINISTRAÇÃO - Pé direito: 2,80, Cobertura: LAJE, Paredes: ALVENARIA, Piso: CERAMICA, Iluminação: NATURAL E ARTIFICIAL, Ventilação: NATURAL E ARTIFICIAL

PREDIO ADMINISTRATIVO 2º ANDAR - SECRETARIA DE OBRAS PUBLICAS - Pé direito: 2,80, Cobertura: LAJE, Paredes: ALVENARIA, Piso: CERAMICA, Iluminação: NATURAL E ARTIFICIAL, Ventilação: NATURAL E ARTIFICIAL

SECRETARIA DA SAÚDE / VIGILANCIA AMBIENTAL - Pé direito: 2,80, Cobertura: LAJE, Paredes: ALVENARIA, Piso: CERAMICA, Iluminação: NATURAL E ARTIFICIAL, Ventilação: NATURAL E ARTIFICIAL

PREDIO ADMINISTRATIVO 3º ANDAR - COMPRAS - Pé direito: 2,80, Cobertura: LAJE, Paredes: ALVENARIA, Piso: CERAMICA, Iluminação: ARTIFICIAL, Ventilação: NATURAL E ARTIFICIAL

SECRETARIA DA SAÚDE / CENTRA DE IMUNIZAÇÃO - Pé direito: 2,80, Cobertura: LAJE, Paredes: ALVENARIA, Piso: CERAMICA, Iluminação: NATURAL E ARTIFICIAL, Ventilação:



Natália Ferreira Siqueira



PGR - PROGRAMA DE GERENCIAMENTO DE RISCOS

MUNICÍPIO DE MURIAE - MG

NATURAL E ARTIFICIAL

SECRETARIA DA SAÚDE / LABORATÓRIO MUNICIPAL - Pé direito: 2,80, Cobertura: LAJE, Paredes: ALVENARIA, Piso: CERMAICA, Iluminação: NATURAL E ARTIFICIAL, Ventilação: NATURAL E ARTIFICIAL

SECRETARIA DE DESENVOLVIMENTO SOCIA / CRAS AEROPORTO - Pé direito: 2,80, Cobertura: LAJE, Paredes: ALVENARIA, Piso: CERAMICA, Iluminação: NATURAL E ARTIFICIAL, Ventilação: NATURAL E ARTIFICIAL

PREDIO TERREO - FARMACIA MUNICIPAL - Pé direito: 2,80, Cobertura: LAJE, Paredes: ALVENARIA, Piso: CERAMICA, Iluminação: NATURAL E ARTIFICIAL, Ventilação: NATURAL E ARTIFICIAL

SECRETARIA DE AGRICULTURA / LIMPEZA - Pé direito: 2,80, Cobertura: LAJE, Paredes: ALVENARIA, Piso: CERAMICA, Iluminação: NATURAL E ARTIFICIAL, Ventilação: NATURAL E ARTIFICIAL

SECRETARIA DE DESENVOLVIMENTO SOCIA / REPUBLICA - Pé direito: 2,80, Cobertura: TELHADO, Paredes: ALVENARIA, Piso: CERAMICA, Iluminação: NATURAL E ARTIFICIAL, Ventilação: NATURAL E ARTIFICIAL

SECRETARIA DA SAÚDE - Pé direito: 2,80, Cobertura: LAJE, Paredes: ALVENARIA, Piso: CERAMICA, Iluminação: NATURAL E ARTIFICIAL, Ventilação: NATURAL E ARTIFICIAL

CEMINTERIO DE MURIAE / ADMINISTRAÇÃO - Pé direito: 2,80, Cobertura: LAJE TELHADO, Paredes: ALVENARIA, Piso: CERAMICA, Iluminação: NATURAL E ARTIFICIAL, Ventilação: NATURAL

PREDIO TERREO - PROCON MUNICIPAL - Pé direito: 2,80, Cobertura: LAJE, Paredes: ALVENARIA, Piso: CERAMICA, Iluminação: NATURAL E ARTIFICIAL, Ventilação: NATURAL E ARTIFICIAL

PREDIO ADMINSTRATIVO 2º ANDAR - SECRETARIA DE URBANISMO E MEIO AMBIENTE - Pé direito: 2,80, Cobertura: LAJE, Paredes: ALVENARIA, Piso: CERAMICA, Iluminação: NATURAL E ARTIFICIAL, Ventilação: NATURAL E ARTIFICIAL

CREAS CENTRO ESPECIALIZADO DE ASSISTENCIA SOCIAL - Pé direito: 2,80, Cobertura: LAJE, Paredes: ALVENARIA, Piso: CERAMICA, Iluminação: NATURAL E ARTIFICIAL, Ventilação: NATURAL E ARTIFICIAL

SECRETARIA DE DESENVOLVIMENTO SOCIA / CASA ACOLHEDORA PADRE CARLOS COLLE - Pé direito: 2,80, Cobertura: LAJE, Paredes: ALVENARIA, Piso: CERAMICA, Iluminação: NATURAL E ARTIFICIAL, Ventilação: NATURAL E ARTIFICIAL

PREDIO ADMINSTRATIVO TÉRREO - FISCALIZAÇÃO - Pé direito: 2,80, Cobertura: LAJE, Paredes: ALVENARIA, Piso: CERAMICA, Iluminação: NATURAL E ARTIFICIAL, Ventilação: NATURAL E ARTIFICIAL

SECRETARIA DE EDUCAÇÃO / COZINHA ESCOLAR - Pé direito: 2,80, Cobertura: LAJE E TELHADO, Paredes: ALVENARIA, Piso: CERAMICA, Iluminação: ARTIFICIAL E NATURAL, Ventilação: NATURAL

PREDIO AMINISTRATIVO 3º ANDAR - FROTAS, PATRIMONIO E REGISTRO - Pé direito: 2,80, Cobertura: LAJE, Paredes: ALVENARIA, Piso: CERAMICA, Iluminação: NATURAL E ARTIFICIAL, Ventilação: NATURAL E ARTIFICIAL

PREDIO ADMINSTRATIVO TÉRREO - DIVIDA ATIVA - Pé direito: 2,80, Cobertura: LAJE, Paredes: ALVENARIA, Piso: CERAMICA, Iluminação: NATURAL E ARTIFICIAL, Ventilação: NATURAL E ARTIFICIAL

PREDIO GARAGEM - VIGIA - Pé direito: 2,80, Cobertura: LAJE, Paredes: ALVENARIA, Piso: CERAMICA, Iluminação: NATURAL E ARTIFICIAL, Ventilação: NATURAL E ARTIFICIAL

SECRETARIA DE DESENVOLVIMENTO SOCIA / CRAS BARRA - Pé direito: 2,80, Cobertura: LAJE, Paredes: ALVENARIA, Piso: CERAMICA, Iluminação: NATURAL E ARTIFICIAL, Ventilação:



PGR - PROGRAMA DE GERENCIAMENTO DE RISCOS

MUNICÍPIO DE MURIAE - MG

NATURAL E ARTIFICIAL

SECRETARIA DE DESENVOLVIMENTO SOCIA / CRAS ITAMURI - Pé direito: 2,80, Cobertura: LAJE, Paredes: ALVENARIA, Piso: CERAMICA, Iluminação: NATURAL E ARTIFICIAL, Ventilação: NATURAL E ARTIFICIAL

PREDIO ADMINSTRATIVO 1º ANDAR - SECRETARIA DE EDUCAÇÃO - Pé direito: 2,80, Cobertura: LAJE, Paredes: ALVENARIA, Piso: CERAMICA, Iluminação: NATURAL E ARTIFICIAL, Ventilação: NATURAL E ARTIFICIAL

DEFESA CIVIL - Pé direito: 2,80, Cobertura: LAJE TELHADO, Paredes: ALVENARIA, Piso: CERAMICA CIMENTO, Iluminação: NATURAL E ARTIFICIAL, Ventilação: NATURAL E ARTIFICIAL

SECRETARIA DA SAÚDE / CENTARL DE IMUNIZAÇÃO - Pé direito: 2,80, Cobertura: LAJE, Paredes: ALVENARIA, Piso: CERAMICA, Iluminação: NATURAL E ARTIFICIAL, Ventilação: NATURAL E ARTIFICIAL

SECRETARIA DA SAÚDE / COMPRAS DA SAÚDE - Pé direito: 2,80, Cobertura: LAJE, Paredes: ALVENARIA, Piso: CERAMICA, Iluminação: NATURAL E ARTIFICIAL, Ventilação: NATURAL E ARTIFICIAL

SECRETARIA DA SAÚDE / UBS - UNIDADE BASICA DE SAÚDE - Pé direito: 2,80, Cobertura: LAJE, Paredes: ALVENARIA, Piso: CERAMICA, Iluminação: NATURAL E ARTIFICIAL, Ventilação: NATURAL E ARTIFICIAL

PREDIO ADMINISTRATIVO TÉRREO - PROTOCOLO - Pé direito: 2,80, Cobertura: LAJE, Paredes: ALVENARIA, Piso: CERAMICA, Iluminação: NATURAL E ARTIFICIAL, Ventilação: NATURAL E ARTIFICIAL

SECRETARIA DA SAUDE / AMOXARIFADO DA SAÚDE - Pé direito: 2,80, Cobertura: LAJE, Paredes: ALVENARIA, Piso: CERAMICA, Iluminação: NATURAL E ARTIFICIAL, Ventilação: NATURAL E ARTIFICIAL

SECRETARIA DE AGRICULTURA / ADMINISTRATIVO - Pé direito: 2,80, Cobertura: LAJE, Paredes: ALVENARIA, Piso: CERAMICA, Iluminação: NATURAL E ARTIFICIAL, Ventilação: NATURAL E ARTIFICIAL

PREDIO ADMINSTRATIVO 1º ANDAR - T.I - Pé direito: 2,80, Cobertura: LAJE, Paredes: ALVENARIA, Piso: CERAMICA, Iluminação: NATURAL E ARTIFICIAL, Ventilação: NATURAL E ARTIFICIAL

ARQUIVO GERAL - Pé direito: 2,80, Cobertura: LAJE, Paredes: ALVENARIA, Piso: CERAMICA, Iluminação: NATURAL E ARTIFICIAL, Ventilação: NATURAL E ARTIFICIAL

SECRETARIA DE DESENVOLVIMENTO SOCIA / CRAS SANTA TEREZINHA - Pé direito: 2,80, Cobertura: LAJE, Paredes: ALVENARIA, Piso: CERAMICA, Iluminação: NATURAL E ARTIFICIAL, Ventilação: NATURAL E ARTIFICIAL

PREDIO ADMINSTRATIVO 3º ANDAR - GABINETE DO PREFEITO - Pé direito: 2,80, Cobertura: LAJE, Paredes: ALVENARIA, Piso: CERAMICA, Iluminação: NATURAL E ARTIFICIAL, Ventilação: NATURAL E ARTIFICIAL

SECRETARIA DE DESENVOLVIMENTO SOCIA / CASA DA MULHER - Pé direito: 2,80, Cobertura: LAJE E TELHADO, Paredes: ALVENARIA, Piso: CERAMICA, Iluminação: NATURAL E ARTIFICIAL, Ventilação: NATURAL E ARTIFICIAL

PREDIO TERREO - FARMACIA DE MEDICAÇÃO DE AUTO CUSTO - Pé direito: 2,80, Cobertura: LAJE, Paredes: ALVENARIA, Piso: CERAMICA, Iluminação: NATURAL E ARTIFICIAL, Ventilação: NATURAL E ARTIFICIAL

PREDIO ADMINSTRATIVO 2º ANDAR - SECRETARIA DE DIREITOS HUMANOS - Pé direito: 2,80, Cobertura: LAJE, Paredes: ALVENARIA, Piso: CERAMICA, Iluminação: NATURAL E ARTIFICIAL, Ventilação: NATURAL E ARTIFICIAL

SECRETARIA DA SAÚDE / CENTRO DE REABILITAÇÃO - Pé direito: 2,80, Cobertura: LAJE,



PGR - PROGRAMA DE GERENCIAMENTO DE RISCOS

MUNICÍPIO DE MURIAE - MG

Paredes: ALVENARIA, Piso: CERAMICA, Iluminação: NATURAL E ARTIFICIAL, Ventilação: NATURAL E ARTIFICIAL

SECRETARIA DE MEIO AMBIENTE / ADMINISTRATIVO / SEDE - Pé direito: 2,80, Cobertura: LAJE, Paredes: ALVENARIA, Piso: CERAMICA, Iluminação: NATURAL E ARTIFICIAL, Ventilação: NATURAL E ARTIFICIAL

SECRETARIA DA SAÚDE / CANIL - Pé direito: 2,80, Cobertura: TELHADO, Paredes: ALVENARIA, Piso: CERAMICA E CIMENTO, Iluminação: NATURAL E ARTIFICIAL, Ventilação: NATURAL E ARTIFICIAL

SECRETARIA DE DESENVOLVIMENTO SOCIA / CASA LAR - Pé direito: 2,80, Cobertura: LAJE, Paredes: ALVENARIA, Piso: LAJE, Iluminação: NATURAL E ARTIFICIAL, Ventilação: NATURAL E ARTIFICIAL

SECRETARIA DE DESENVOLVIMENTO SOCIA / CASA ACOLHEDORA - Pé direito: 2,80, Cobertura: LAJE, Paredes: ALVENARIA, Piso: CERAMICA, Iluminação: NATURAL E ARTIFICIAL, Ventilação: NATURAL E ARTIFICIAL

PREDIO ADMINSTRATIVO 2º ANDAR - SECRETARIA DE PLANEJAMENTO E GESTÃO - Pé direito: 2,80, Cobertura: LAJE, Paredes: ALVENARIA, Piso: CERAMICA, Iluminação: NATURAL E ARTIFICIAL, Ventilação: NATURAL E ARTIFICIAL

PREDIO ADMINSTRATIVO TÉRREO - SECRETARIA DA FAZENDA - Pé direito: 2,80, Cobertura: LAJE, Paredes: ALVENARIA, Piso: CERAMICA, Iluminação: NATURAL E ARTIFICIAL, Ventilação: NATURAL E ARTIFICIAL

SECERTARIA DE OBRAS / MOTORISTA DE CAMINHÃO - Pé direito: 0, Cobertura: 0, Paredes: 0, Piso: 0, Iluminação: NATURAL E ARTIFICIAL, Ventilação: NATURAL E ARTIFICIAL

SECRETARIA DE DESENVOLVIMENTO SOCIA / CRAS VERMELHO - Pé direito: 2,80, Cobertura: LAJE, Paredes: ALVENARIA, Piso: CERAMICA, Iluminação: NATURAL E ARTIFICIAL, Ventilação: NATURAL E ARTIFICIAL

SECRETARIA DA SAÚDE / ARQUIVO DA SAUDE - Pé direito: 3,5, Cobertura: TELHADO, Paredes: ALVENARIA, Piso: CIMENTO, Iluminação: NATURAL E ARTIFICIAL, Ventilação: NATURAL E ARTIFICIAL

PREDIO ADMINSTRATIVO TÉRREO - CADASTRO IMOBILIARIO / IPTU - Pé direito: 2,80, Cobertura: LAJE, Paredes: ALVENARIA, Piso: CERAMICA, Iluminação: NATURAL E ARTIFICIAL, Ventilação: NATURAL E ARTIFICIAL

PREDIO ADMINSTRATIVO 3º ANDAR - LICITAÇÕES - Pé direito: 2,80, Cobertura: LAJE, Paredes: ALVENARIA, Piso: CERAMICA, Iluminação: NATURAL E ARTIFICIAL, Ventilação: NATURAL E ARTIFICIAL

PREDIO ADMINSTRATIVO 3º ANDAR - COMUNICAÇÃO - Pé direito: 2,80, Cobertura: LAJE, Paredes: ALVENARIA, Piso: CERAMICA, Iluminação: NATURAL E ARTIFICIAL, Ventilação: NATURAL E ARTIFICIAL

SECERTARIA DE OBRAS / OPERADOR DE MÁQUINAS PESADAS - Pé direito: 2,80, Cobertura: LAJE, Paredes: ALVENARIA, Piso: CERAMICA, Iluminação: NATURAL E ARTIFICIAL, Ventilação: NATURAL E ARTIFICIAL

SECRETARIA DE DESENVOLVIMENTO SOCIA / CRAS BELISARIO - Pé direito: 2,80, Cobertura: LAJE, Paredes: ALVENARIA, Piso: CERAMICA, Iluminação: NATURAL E ARTIFICIAL, Ventilação: NATURAL E ARTIFICIAL

SECRETARIA DA SAÚDE / CENTRO EPIDEMIOLOGICO - Pé direito: 2,80, Cobertura: LAJE, Paredes: ALVENARIA, Piso: CERAMICA, Iluminação: NATURAL E ARTIFICIAL, Ventilação: NATURAL E ARTIFICIAL

PREDIO ADMINSTRATIVO TÉRREO - CONTABILIDADE - Pé direito: 2,80, Cobertura: LAJE, Paredes: ALVENARIA, Piso: CERAMICA, Iluminação: NATURAL E ARTIFICIAL, Ventilação: NATURAL E ARTIFICIAL



PGR - PROGRAMA DE GERENCIAMENTO DE RISCOS

MUNICÍPIO DE MURIAE - MG

SECRETARIA DA SAÚDE / CENTRO ESPECIALIZADO ODONTOLOGIA - Pé direito: 2,80, Cobertura: LAJE, Paredes: ALVENARIA, Piso: CERAMICA, Iluminação: NATURAL E ARTIFICIAL, Ventilação: NATURAL E ARTIFICIAL

SECRETARIA DA SAÚDE / POLICLINICA - Pé direito: 2,80, Cobertura: LAJE, Paredes: ALVENARIA, Piso: CERAMICA, Iluminação: NATURAL E ARTIFICIAL, Ventilação: NATURAL E ARTIFICIAL

SECRETARIA DA SAÚDE / CENTRO EPIDEMIOLOGICO - Pé direito: 2,80, Cobertura: LAJE, Paredes: ALVENARIA, Piso: CERAMICA, Iluminação: NATURAL E ARTIFICIAL, Ventilação: NATURAL E ARTIFICIAL

PREDIO TERREO - CENTRAL DE IMUNIZAÇÃO - Pé direito: 2,80, Cobertura: LAJE, Paredes: ALVENARIA, Piso: CERAMICA, Iluminação: NATURAL E ARTIFICIAL, Ventilação: NATURAL E ARTIFICIAL

PREDIO ADMINISTRATIVO TÉRREO - PROCURADORIA - Pé direito: 2,80, Cobertura: LAJE, Paredes: ALVENARIA, Piso: CERAMICA, Iluminação: NATURAL E ARTIFICIAL, Ventilação: NATURAL E ARTIFICIAL

SECRETARIA DE DESENVOLVIMENTO SOCIA / CRAS SÃO JOAQUIM - Pé direito: 2,80, Cobertura: LAJE, Paredes: ALVENARIA, Piso: CERAMICA, Iluminação: NATURAL E ARTIFICIAL, Ventilação: NATURAL E ARTIFICIAL

SECRETARIA DE AGRICULTURA / VIGIA - Pé direito: 2,80, Cobertura: LAJE, Paredes: ALVENARIA, Piso: CERAMICA, Iluminação: NATURAL E ARTIFICIAL, Ventilação: NATURAL E ARTIFICIAL

PREDIO ADMINISTRATIVO 1º ANDAR - SAÚDE - Pé direito: 2,80, Cobertura: LAJE, Paredes: ALVENARIA, Piso: CERAMICA, Iluminação: NATURAL E ARTIFICIAL, Ventilação: NATURAL E ARTIFICIAL

SECRETARIA DESENVOLVIMENTO SOCIAL / CONSELHO TUTELAR - Pé direito: 2,80, Cobertura: LAJE, Paredes: ALVENARIA, Piso: CERAMICA, Iluminação: NATURAL E ARTIFICIAL, Ventilação: NATURAL E ARTIFICIAL

SECRETARIA DA SAÚDE / CAPS AD - Pé direito: 2,80, Cobertura: LAJE, Paredes: ALVENARIA, Piso: CERAMICA, Iluminação: NATURAL E ARTIFICIAL, Ventilação: NATURAL E ARTIFICIAL

SECRETARIA DE ESPORTE - Pé direito: 2,80, Cobertura: LAJE, Paredes: ALVENARIA, Piso: CERAMICA, Iluminação: NATURAL E ARTIFICIAL, Ventilação: NATURAL E ARTIFICIAL

SECRETARIA DA SAÚDE / TFD TRATAMENTO FORA DOMICILIO - Pé direito: 2,80, Cobertura: LAJE E TELHADO, Paredes: ALVENARIA, Piso: CERAMICA E CIMENTO, Iluminação: NATURAL E ARTIFICIAL, Ventilação: NATURAL

PREDIO ADMINISTRATIVO TÉRREO - TESOURARIA - Pé direito: 2,80, Cobertura: LAJE, Paredes: ALVENARIA, Piso: CERAMICA, Iluminação: NATURAL E ARTIFICIAL, Ventilação: NATURAL E ARTIFICIAL

SECRETARIA DE DESENVOLVIMENTO SOCIA / ABB COMUNIDADE - Pé direito: 2,80, Cobertura: LAJE E TELHADO, Paredes: ALVENARIA, Piso: CERAMICA E CIMENTO, Iluminação: NATURAL E ARTIFICIAL, Ventilação: NATURAL

SECRETARIA DA SAÚDE / VIGILANCIA SANITARIA - Pé direito: 2,80, Cobertura: LAJE, Paredes: ALVENARIA, Piso: CERAMICA, Iluminação: NATURAL E ARTIFICIAL, Ventilação: NATURAL E ARTIFICIAL

PREDIO ADMINISTRATIVO TÉRREO - CADASTRO ECONOMICO ALVARÁ - Pé direito: 2,80, Cobertura: LAJE, Paredes: ALVENARIA, Piso: CERAMICA, Iluminação: NATURAL E ARTIFICIAL, Ventilação: NATURAL E ARTIFICIAL

SECRETARIA DE EDUCAÇÃO / ESCOLA - Pé direito: 2,80, Cobertura: LAJE, Paredes: ALVENARIA, Piso: CERAMICA, Iluminação: NATURAL E ARTIFICIAL, Ventilação: NATURAL E ARTIFICIAL



PGR - PROGRAMA DE GERENCIAMENTO DE RISCOS

MUNICIPIO DE MURIAE - MG

DEMUTRAN / ADMINISTRATIVO - Pé direito: 2,80, Cobertura: TELHADO, Paredes: ALVENARIA, Piso: CERAICA, Iluminação: NATURAL E ARTIFICIAL, Ventilação: NATURAL E ARTIFICIAL

SECRETARIA DA SAÚDE / CENTRO ESPECIALIZADO ODONTOLOGICO - Pé direito: 2,80, Cobertura: LAJE, Paredes: ALVENARIA, Piso: CERAMICA, Iluminação: NATURAL E ARTIFICIAL, Ventilação: NATURAL E ARTIFICIAL

SECRETARIA DE AGRICULTURA - SIM - Pé direito: 2,80, Cobertura: LAJE, Paredes: ALVENARIA, Piso: CERAMICA, Iluminação: NATURAL E ARTIFICIAL, Ventilação: NATURAL E ARTIFICIAL

PREDIO ADMINSTRATIVO TÉRREO - AUXILIAR DE SERVIÇOS GERAIS - Pé direito: 0, Cobertura: -, Paredes: -, Piso: -, Iluminação: -, Ventilação: -

SECRETARIA DE DESENVOLVIMENTO SOCIAL / ABASTECIMENTO DE VEÍCULOS. - Pé direito: 0, Cobertura: -, Paredes: -, Piso: -, Iluminação: -, Ventilação: -

SECRETARIA DE MEIO AMBIENTE / PODA DE ARVORES - Pé direito: 0, Cobertura: -, Paredes: -, Piso: -, Iluminação: -, Ventilação: -

TIRO DE GUERRA / SERVIÇOS GERAIS - Pé direito: 2,80, Cobertura: LAJE, Paredes: ALVENARIA, Piso: CERAMICA, Iluminação: NATURAL E ARTIFICIAL, Ventilação: NATURAL E ARTIFICIAL

SECRETARIA DE AGRICULTURA - ADMINISTRATIVO - Pé direito: 2,80, Cobertura: LAJE, Paredes: ALVENARIA, Piso: CERAMICA, Iluminação: NATURAL E ARTIFICIAL, Ventilação: NATURAL E ARTIFICIAL

SECRETARIA DE MEIO AMBIENTE / HORTO FLORESTAL - Pé direito: 0, Cobertura: -, Paredes: -, Piso: -, Iluminação: -, Ventilação: -

SECRETARIA DE DESENVOLVIMENTO ECONOMICO - Pé direito: 2,80, Cobertura: LAJE, Paredes: ALVENARIA, Piso: CERAMICA, Iluminação: NATURAL E ARTIFICIAL, Ventilação: NATURAL E ARTIFICIAL

PREDIO TERREO / ARQUIVO - Pé direito: 2,80, Cobertura: LAJE, Paredes: ALVENARIA, Piso: CERAMICA, Iluminação: NATURAL E ARTIFICIAL, Ventilação: NATURAL E ARTIFICIAL

SECRETARIA DE OBRAS / LIMPEZA DE MARGENS DE RIOS / PONTES / BUEIROS - Pé direito: 0, Cobertura: -, Paredes: -, Piso: -, Iluminação: -, Ventilação: -

SECRETARIA DE SAÚDE / CEAE - CENTRO DE ESPECIALIZAÇÃO - Pé direito: 2,80, Cobertura: LAJE, Paredes: ALVENARIA, Piso: CERAMICA, Iluminação: NATURAL E ARTIFICIAL, Ventilação: NATURAL E ARTIFICIAL

SEDE DA SECRETARIA DO DESENVOLVIMENTO SOCIAL / SAFIRA / SMDS - Pé direito: 2,80, Cobertura: LAJE, Paredes: ALVENARIA, Piso: CERAMICA, Iluminação: NATURAL E ARTIFICIAL, Ventilação: NATURAL E ARTIFICIAL

SECRETARIA DE SAÚDE / POLICLINICA MUNICIPAL DE MURIAÉ - Pé direito: 2,80, Cobertura: LAJE, Paredes: ALVENARIA, Piso: CERAMICA, Iluminação: NATURAL E ARTIFICIAL, Ventilação: NATURAL E ARTIFICIAL

SECRETARIA DE EDUCAÇÃO / BERÇARIO - Pé direito: 2,80, Cobertura: LAJE, Paredes: ALVENARIA, Piso: CERAMICA, Iluminação: NATURAL E ARTIFICIAL, Ventilação: NATURAL E ARTIFICIAL

PAD (Processamento Administrativo Disciplinar) - Pé direito: 2,80, Cobertura: LAJE, Paredes: ALVENARIA, Piso: CERAMICA, Iluminação: NATURAL E ARTIFICIAL, Ventilação: NATURAL E ARTIFICIAL

SECRETARIA DE EDUCAÇÃO / TRANSPORTE ESCOLAR ONIBUS - Pé direito: 0, Cobertura: -, Paredes: -, Piso: -, Iluminação: -, Ventilação: -

SEC.MUNIC.URBANISMO E MEIO AMB / SERVIÇOS BRAÇAIS - Pé direito: 0, Cobertura: -, Paredes: -, Piso: -, Iluminação: -, Ventilação: -



PGR - PROGRAMA DE GERENCIAMENTO DE RISCOS

MUNICIPIO DE MURIAE - MG

TIRO DE GUERRA / ADMINISTRATIVO - Pé direito: 2,80, Cobertura: LALA, Paredes: ALVENARIA, Piso: CERAMICA, Iluminação: NATURAL E ARTIFICIAL, Ventilação: NATURAL E ARTIFICIAL

SECRETARIA DE DESENVOLVIMENTO SOCIA / ALMOXARIFADO - Pé direito: 0, Cobertura: -, Paredes: -, Piso: -, Iluminação: -, Ventilação: -

SECRETARIA DE AGRICULTURA / MECANICO. - Pé direito: 0, Cobertura: -, Paredes: -, Piso: -, Iluminação: -, Ventilação: -

SECRETARIA DE DESENVOLVIMENTO SOCIA / CENTRO DE REFERENCIA PARA PESSOAS COM DEFICIENCIA - Pé direito: 0, Cobertura: -, Paredes: -, Piso: -, Iluminação: -, Ventilação: -

SECRETARIA DE SAÚDE / OBRAS - Pé direito: 0, Cobertura: -, Paredes: -, Piso: -, Iluminação: -, Ventilação: -

PERICIA MEDICA - Pé direito: 2,80, Cobertura: LAJE, Paredes: ALVENARIA, Piso: CERAMICA, Iluminação: NATURAL E ARTIFICIAL, Ventilação: NATURAL E ARTIFICIAL

TRANPORTE DE SAÚDE DISTRITOS / AMBULANCIA DOS DISTRITOS - Pé direito: 0, Cobertura: -, Paredes: -, Piso: -, Iluminação: -, Ventilação: -

SECRETARIA DE AGRICULTIRA / CESTA CHEIA - Pé direito: 0, Cobertura: -, Paredes: -, Piso: -, Iluminação: -, Ventilação: -

SEC. DE DESENVOLVIMENTO ECONOMICO E RELACOES INSTITUCIONAIS - Pé direito: 2,80, Cobertura: LAJE, Paredes: ALVENARIA, Piso: CERAMICA, Iluminação: NATURAL E ARTIFICIAL, Ventilação: NATURAL E ARTIFICIAL

SECRETARIA DE SAÚDE / ENFERMEIRO (A) ONCONLOGICO - Pé direito: 0, Cobertura: -, Paredes: -, Piso: -, Iluminação: -, Ventilação: -

SECRETARIA DE SAUDE / TRANSPORTE DA SAUDE. - Pé direito: 0, Cobertura: -, Paredes: -, Piso: -, Iluminação: -, Ventilação: -

MUNICIPIO DE MURIAE - MG



PGR - PROGRAMA DE GERENCIAMENTO DE RISCOS

MUNICÍPIO DE MURIAE - MG

| RECONHECIMENTO DOS RISCOS AMBIENTAIS E INVENTÁRIO DE RISCOS | | | | | | | GHE 1 | |
|--|--------------------|-------------------|---|---------------------|-----------------------------|-------------------------|----------------|-----|
| SETORES \ AMBIENTES | | | CARGOS \ FUNÇÕES | | | | QTD | CBO |
| PREDIO ADMINISTRATIVO TÉRREO - CADASTRO IMOBILIÁRIO / IPTU | | | CHEFE DO CADASTRO IMOBILIÁRIO | | | | | |
| CARGOS \ FUNÇÕES | | | DESCRIÇÃO ATIVIDADES | | | | | |
| CHEFE DO CADASTRO IMOBILIÁRIO | | | Realizam atividades Administrativas no setor de Cadastro Imobiliário / IPTU | | | | | |
| RECONHECIMENTO DOS RISCOS AMBIENTAIS | | | | | | | | |
| GRUPO RISCO | AGENTE | FONTE GERADORA | UN. | RESUL | CÓDIGO E-SOCIAL | TRAJETÓRIA / PROPAGAÇÃO | TIPO EXPOSIÇÃO | |
| Acidente | *Acidentes típicos | Acidentes típicos | | | | Contato | Habitual | |
| RESULTADOS DAS AVALIAÇÕES DOS AGENTES | | | | | | | | |
| AGENTE | TÉCNICA UTILIZADA | PROBABILIDADE | SEVERIDADE | CONCLUSÃO | RESULTADO | LT | | |
| *Acidentes típicos | Qualitativa | MUITO BAIXA | DESPREZIVEL | NÃO CORRE PERIGO | | | | |
| MEDIDAS DE CONTROLE ADMINISTRATIVAS OU DE ORGANIZAÇÃO DO TRABALHO | | | | | | | | |
| MEDIDAS | | | EXISTENTE (SIM / NÃO) | PROPOSTA / EXECUTAR | DOCUMENTO (S) CORRELATO (S) | | | |
| Realização de exames médicos conforme PCMSO | | | | | PCMSO / ASO | | | |
| MEDIDAS DE PROTEÇÃO COLETIVA | | | | | | | | |
| MEDIDAS | | | EXISTENTE (SIM / NÃO) | PROPOSTA / EXECUTAR | DOCUMENTO (S) CORRELATO (S) | | | |
| Extintores de incêndio, Iluminação de emergência, Placas de sinalização de segurança, fita antiderrapante nas escadas e rampas | | | S | E | Documento específico | | | |

| RECONHECIMENTO DOS RISCOS AMBIENTAIS E INVENTÁRIO DE RISCOS | | | | | | | GHE 2 | |
|--|--------------------|-------------------|--|---------------------|-----------------------------|-------------------------|----------------|-----|
| SETORES \ AMBIENTES | | | CARGOS \ FUNÇÕES | | | | QTD | CBO |
| PREDIO ADMINISTRATIVO TÉRREO - DIVIDA ATIVA | | | CHEFE SETOR DA DIVIDA ATIVA | | | | | |
| CARGOS \ FUNÇÕES | | | DESCRIÇÃO ATIVIDADES | | | | | |
| CHEFE SETOR DA DIVIDA ATIVA | | | Realizam atividades Administrativas no setor de Divida Ativa | | | | | |
| RECONHECIMENTO DOS RISCOS AMBIENTAIS | | | | | | | | |
| GRUPO RISCO | AGENTE | FONTE GERADORA | UN. | RESUL | CÓDIGO E-SOCIAL | TRAJETÓRIA / PROPAGAÇÃO | TIPO EXPOSIÇÃO | |
| Acidente | *Acidentes típicos | Acidentes típicos | | | | Contato | Habitual | |
| RESULTADOS DAS AVALIAÇÕES DOS AGENTES | | | | | | | | |
| AGENTE | TÉCNICA UTILIZADA | PROBABILIDADE | SEVERIDADE | CONCLUSÃO | RESULTADO | LT | | |
| *Acidentes típicos | Qualitativa | MUITO BAIXA | DESPREZIVEL | NÃO CORRE PERIGO | | | | |
| MEDIDAS DE CONTROLE ADMINISTRATIVAS OU DE ORGANIZAÇÃO DO TRABALHO | | | | | | | | |
| MEDIDAS | | | EXISTENTE (SIM / NÃO) | PROPOSTA / EXECUTAR | DOCUMENTO (S) CORRELATO (S) | | | |
| Realização de exames médicos conforme PCMSO | | | | | PCMSO / ASO | | | |
| MEDIDAS DE PROTEÇÃO COLETIVA | | | | | | | | |
| MEDIDAS | | | EXISTENTE (SIM / NÃO) | PROPOSTA / EXECUTAR | DOCUMENTO (S) CORRELATO (S) | | | |
| Extintores de incêndio, Iluminação de emergência, Placas de sinalização de segurança, fita antiderrapante nas escadas e rampas | | | S | E | Documento específico | | | |



PGR - PROGRAMA DE GERENCIAMENTO DE RISCOS

MUNICÍPIO DE MURIAE - MG

| RECONHECIMENTO DOS RISCOS AMBIENTAIS E INVENTÁRIO DE RISCOS | | GHE 3 | |
|---|-------------------------------|-------|-----|
| SETORES \ AMBIENTES | CARGOS \ FUNÇÕES | QTD | CBO |
| PREDIO ADMINISTRATIVO TÉRREO - PROCURADORIA | ASSESSOR DE GESTÃO DOCUMENTAL | | |
| PREDIO ADMINISTRATIVO TÉRREO - PROCURADORIA | ASSESSOR DO PROCURADOR-GERAL | | |
| PREDIO ADMINISTRATIVO TÉRREO - PROCURADORIA | DIRETOR DE SECRETARIA | | |
| PREDIO ADMINISTRATIVO TÉRREO - PROCURADORIA | PROCURADOR GERAL DO MUNICÍPIO | | |
| PREDIO ADMINISTRATIVO TÉRREO - PROCURADORIA | PROCURADOR JURIDICO | | |
| PREDIO ADMINISTRATIVO TÉRREO - PROCURADORIA | TECNICO ADMINISTRATIVO | | |

| CARGOS \ FUNÇÕES | DESCRIÇÃO ATIVIDADES |
|-------------------------------|---|
| ASSESSOR DE GESTÃO DOCUMENTAL | Realizam atividades Administrativas como Acessor de Gestão Documental |
| ASSESSOR DO PROCURADOR-GERAL | Realizam atividades Administrativas Assessor de Procuradoria - Geral |
| DIRETOR DE SECRETARIA | Realizam atividades Administrativas Como Diretor de Secretaria |
| PROCURADOR GERAL DO MUNICÍPIO | Realizam atividades Administrativas como Procurador Geral Municipal |
| PROCURADOR JURIDICO | Realizam atividades Administrativas Procurador Juridico |
| TECNICO ADMINISTRATIVO | Realizam atividades Administrativas como Técnico Administrativo |

| RECONHECIMENTO DOS RISCOS AMBIENTAIS | | | | | | | |
|--------------------------------------|--------------------|-------------------|-----|-------|-----------------|-------------------------|----------------|
| GRUPO RISCO | AGENTE | FONTE GERADORA | UN. | RESUL | CÓDIGO E-SOCIAL | TRAJETÓRIA / PROPAGAÇÃO | TIPO EXPOSIÇÃO |
| Acidente | *Acidentes típicos | Acidentes típicos | | | | Contato | Habitual |

| RESULTADOS DAS AVALIAÇÕES DOS AGENTES | | | | | | | |
|---------------------------------------|-------------------|---------------|-------------|------------------|-----------|----|--|
| AGENTE | TÉCNICA UTILIZADA | PROBABILIDADE | SEVERIDADE | CONCLUSÃO | RESULTADO | LT | |
| *Acidentes típicos | Qualitativa | MUITO BAIXA | DESPREZIVEL | NÃO CORRE PERIGO | | | |

| MEDIDAS DE CONTROLE ADMINISTRATIVAS OU DE ORGANIZAÇÃO DO TRABALHO | | | |
|---|-----------------------|---------------------|-----------------------------|
| MEDIDAS | EXISTENTE (SIM / NÃO) | PROPOSTA / EXECUTAR | DOCUMENTO (S) CORRELATO (S) |
| Realização de exames médicos conforme PCMSO | | | PCMSO / ASO |

| MEDIDAS DE PROTEÇÃO COLETIVA | | | |
|--|-----------------------|---------------------|-----------------------------|
| MEDIDAS | EXISTENTE (SIM / NÃO) | PROPOSTA / EXECUTAR | DOCUMENTO (S) CORRELATO (S) |
| Extintores de incêndio, Iluminação de emergência, Placas de sinalização de segurança, fita antiderrapante nas escadas e rampas | S | E | Documento específico |

| RECONHECIMENTO DOS RISCOS AMBIENTAIS E INVENTÁRIO DE RISCOS | | GHE 4 | |
|---|--|-------|-----|
| SETORES \ AMBIENTES | CARGOS \ FUNÇÕES | QTD | CBO |
| PREDIO ADMINISTRATIVO TÉRREO - PROTOCOLO | AUX.GERAL SERV OBRAS(AUX.SERV.GERAIS) / ADMINISTRATIVO | | |
| PREDIO ADMINISTRATIVO TÉRREO - PROTOCOLO | CHEFE DO PROTOCOLO | | |
| CARGOS \ FUNÇÕES | DESCRIÇÃO ATIVIDADES | | |
| AUX.GERAL SERV OBRAS(AUX.SERV.GERAIS) / ADMINISTRATIVO | Realizam suas atividades no setor de Protocolo | | |



PGR - PROGRAMA DE GERENCIAMENTO DE RISCOS

MUNICÍPIO DE MURIAE - MG

| | |
|--------------------|---|
| CHEFE DO PROTOCOLO | Realizam atividades Administrativas como Chefe do Protocolo |
|--------------------|---|

RECONHECIMENTO DOS RISCOS AMBIENTAIS

| GRUPO RISCO | AGENTE | FONTE GERADORA | UN. | RESUL | CÓDIGO E-SOCIAL | TRAJETÓRIA / PROPAGAÇÃO | TIPO EXPOSIÇÃO |
|-------------|--------------------|-------------------|-----|-------|-----------------|-------------------------|----------------|
| Acidente | *Acidentes típicos | Acidentes típicos | | | | Contato | Habitual |

RESULTADOS DAS AVALIAÇÕES DOS AGENTES

| AGENTE | TÉCNICA UTILIZADA | PROBABILIDADE | SEVERIDADE | CONCLUSÃO | RESULTADO | LT |
|--------------------|-------------------|---------------|-------------|------------------|-----------|----|
| *Acidentes típicos | Qualitativa | MUITO BAIXA | DESPREZIVEL | NÃO CORRE PERIGO | | |

MEDIDAS DE CONTROLE ADMINISTRATIVAS OU DE ORGANIZAÇÃO DO TRABALHO

| MEDIDAS | EXISTENTE (SIM / NÃO) | PROPOSTA / EXECUTAR | DOCUMENTO (S) CORRELATO (S) |
|---|-----------------------|---------------------|-----------------------------|
| Realização de exames médicos conforme PCMSO | | | PCMSO / ASO |

MEDIDAS DE PROTEÇÃO COLETIVA

| MEDIDAS | EXISTENTE (SIM / NÃO) | PROPOSTA / EXECUTAR | DOCUMENTO (S) CORRELATO (S) |
|--|-----------------------|---------------------|-----------------------------|
| Extintores de incêndio, Iluminação de emergência, Placas de sinalização de segurança, fita antiderrapante nas escadas e rampas | S | E | Documento específico |

RECONHECIMENTO DOS RISCOS AMBIENTAIS E INVENTÁRIO DE RISCOS

GHE 5

| SETORES \ AMBIENTES | CARGOS \ FUNÇÕES | QTD | CBO |
|--|-----------------------------|-----|-----|
| PREDIO ADMINISTRATIVO TÉRREO - CONTABILIDADE | CHEFE SERVIÇO CONTABILIDADE | | |
| PREDIO ADMINISTRATIVO TÉRREO - CONTABILIDADE | CONTADOR | | |
| PREDIO ADMINISTRATIVO TÉRREO - CONTABILIDADE | TÉCNICO CONTABIL | | |

| CARGOS \ FUNÇÕES | DESCRIÇÃO ATIVIDADES |
|-----------------------------|--|
| CHEFE SERVIÇO CONTABILIDADE | Realizam atividades Administrativas como chefe do serviço de Contabilidade |
| CONTADOR | Analisar balancete contábil; fazer relatórios gerenciais econômicos e financeiros; calcular índices econômicos e financeiros; elaborar orçamento; acompanhar a execução do orçamento; analisar os relatórios; assessorar a gestão Institucional. |
| TÉCNICO CONTABIL | Desenvolver plano de contas; efetuar lançamentos contábeis; fazer balancetes de verificação; conciliar contas; analisar contas patrimoniais; formar peças contábeis das empresas; emitir diário, razão e livros fiscais; apurar impostos; atender a obrigações fiscais acessórias; assessorar auditoria. |

RECONHECIMENTO DOS RISCOS AMBIENTAIS

| GRUPO RISCO | AGENTE | FONTE GERADORA | UN. | RESUL | CÓDIGO E-SOCIAL | TRAJETÓRIA / PROPAGAÇÃO | TIPO EXPOSIÇÃO |
|-------------|--------------------|-------------------|-----|-------|-----------------|-------------------------|----------------|
| Acidente | *Acidentes típicos | Acidentes típicos | | | | Contato | Habitual |

RESULTADOS DAS AVALIAÇÕES DOS AGENTES

| AGENTE | TÉCNICA UTILIZADA | PROBABILIDADE | SEVERIDADE | CONCLUSÃO | RESULTADO | LT |
|--------------------|-------------------|---------------|-------------|------------------|-----------|----|
| *Acidentes típicos | Qualitativa | MUITO BAIXA | DESPREZIVEL | NÃO CORRE PERIGO | | |

MEDIDAS DE CONTROLE ADMINISTRATIVAS OU DE ORGANIZAÇÃO DO TRABALHO

| MEDIDAS | EXISTENTE (SIM / NÃO) | PROPOSTA / EXECUTAR | DOCUMENTO (S) CORRELATO (S) |
|---|-----------------------|---------------------|-----------------------------|
| Realização de exames médicos conforme PCMSO | | | PCMSO / ASO |

MEDIDAS DE PROTEÇÃO COLETIVA

| MEDIDAS | EXISTENTE (SIM / NÃO) | PROPOSTA / EXECUTAR | DOCUMENTO (S) CORRELATO (S) |
|---------|-----------------------|---------------------|-----------------------------|
|---------|-----------------------|---------------------|-----------------------------|



AV. ROQUE PORCARO, 49 * ROQUE * Manhumirim * Minas Gerais * CEP:36900-00 * e-mail: prevencao.segurancatrabalho@gmail.com * Site: www.prevencaomesdotrabalho.com.br

02/04/2024

Telefone: (33) 9841-3039

Celular: (33) 98413-0398

Página 27 de 215

Natália Ferreira Siqueira



PGR - PROGRAMA DE GERENCIAMENTO DE RISCOS

MUNICÍPIO DE MURIAE - MG

| | | | |
|--|---|---|----------------------|
| Extintores de incêndio, Iluminação de emergência, Placas de sinalização de segurança, fita antiderrapante nas escadas e rampas | S | E | Documento específico |
|--|---|---|----------------------|

| RECONHECIMENTO DOS RISCOS AMBIENTAIS E INVENTÁRIO DE RISCOS | | | | | | | GHE 6 | |
|--|--------------------|-------------------|--|---------------------|-----------------------------|-------------------------|----------------|-----|
| SETORES \ AMBIENTES | | | CARGOS \ FUNÇÕES | | | | QTD | CBO |
| PREDIO ADMINISTRATIVO TÉRREO - CADASTRO ECONOMICO ALVARÁ | | | CHEFE DO SETOR DE PLANEJAMENTO ECONOMICO | | | | | |
| PREDIO ADMINISTRATIVO TÉRREO - CADASTRO ECONOMICO ALVARÁ | | | SECRETARIO(A) DESENVOLVIMENTO ECONOMICO | | | | | |
| CARGOS \ FUNÇÕES | | | DESCRIÇÃO ATIVIDADES | | | | | |
| CHEFE DO SETOR DE PLANEJAMENTO ECONOMICO | | | Realizam atividades Administrativas Chefe do Setor de Planejamento economico | | | | | |
| SECRETARIO(A) DESENVOLVIMENTO ECONOMICO | | | Realizam atividades Administrativas como Secretario de Desenvolvimento Economico | | | | | |
| RECONHECIMENTO DOS RISCOS AMBIENTAIS | | | | | | | | |
| GRUPO RISCO | AGENTE | FONTES GERADORAS | UN. | RESUL | CÓDIGO E-SOCIAL | TRAJETÓRIA / PROPAGAÇÃO | TIPO EXPOSIÇÃO | |
| Acidente | *Acidentes típicos | Acidentes típicos | | | | Contato | Habitual | |
| RESULTADOS DAS AVALIAÇÕES DOS AGENTES | | | | | | | | |
| AGENTE | TÉCNICA UTILIZADA | PROBABILIDADE | SEVERIDADE | CONCLUSÃO | RESULTADO | LT | | |
| *Acidentes típicos | Qualitativa | MUITO BAIXA | DESPREZIVEL | NÃO CORRE PERIGO | | | | |
| MEDIDAS DE CONTROLE ADMINISTRATIVAS OU DE ORGANIZAÇÃO DO TRABALHO | | | | | | | | |
| MEDIDAS | | | EXISTENTE (SIM / NÃO) | PROPOSTA / EXECUTAR | DOCUMENTO (S) CORRELATO (S) | | | |
| Realização de exames médicos conforme PCMSO | | | | | PCMSO / ASO | | | |
| MEDIDAS DE PROTEÇÃO COLETIVA | | | | | | | | |
| MEDIDAS | | | EXISTENTE (SIM / NÃO) | PROPOSTA / EXECUTAR | DOCUMENTO (S) CORRELATO (S) | | | |
| Extintores de incêndio, Iluminação de emergência, Placas de sinalização de segurança, fita antiderrapante nas escadas e rampas | | | S | E | Documento específico | | | |

| RECONHECIMENTO DOS RISCOS AMBIENTAIS E INVENTÁRIO DE RISCOS | | | | | | | GHE 7 | |
|---|--------------------|-------------------|---|------------------|-----------------|-------------------------|----------------|-----|
| SETORES \ AMBIENTES | | | CARGOS \ FUNÇÕES | | | | QTD | CBO |
| PREDIO ADMINISTRATIVO TÉRREO - SECRETARIA DA FAZENDA | | | ASSESSOR SECRETARIA FAZENDA | | | | | |
| PREDIO ADMINISTRATIVO TÉRREO - SECRETARIA DA FAZENDA | | | SECRETARIO(A) FAZENDA | | | | | |
| CARGOS \ FUNÇÕES | | | DESCRIÇÃO ATIVIDADES | | | | | |
| ASSESSOR SECRETARIA FAZENDA | | | Realizam atividades Administrativas Assessor de Secretaria da Fazenda | | | | | |
| SECRETARIO(A) FAZENDA | | | Realizam atividades Administrativas Secretario da Fazenda | | | | | |
| RECONHECIMENTO DOS RISCOS AMBIENTAIS | | | | | | | | |
| GRUPO RISCO | AGENTE | FONTES GERADORAS | UN. | RESUL | CÓDIGO E-SOCIAL | TRAJETÓRIA / PROPAGAÇÃO | TIPO EXPOSIÇÃO | |
| Acidente | *Acidentes típicos | Acidentes típicos | | | | Contato | Habitual | |
| RESULTADOS DAS AVALIAÇÕES DOS AGENTES | | | | | | | | |
| AGENTE | TÉCNICA UTILIZADA | PROBABILIDADE | SEVERIDADE | CONCLUSÃO | RESULTADO | LT | | |
| *Acidentes típicos | Qualitativa | MUITO BAIXA | DESPREZIVEL | NÃO CORRE PERIGO | | | | |



PGR - PROGRAMA DE GERENCIAMENTO DE RISCOS

MUNICÍPIO DE MURIAE - MG

MEDIDAS DE CONTROLE ADMINISTRATIVAS OU DE ORGANIZAÇÃO DO TRABALHO

| MEDIDAS | EXISTENTE (SIM / NÃO) | PROPOSTA / EXECUTAR | DOCUMENTO (S) CORRELATO (S) |
|---|-----------------------|---------------------|-----------------------------|
| Realização de exames médicos conforme PCMSO | | | PCMSO / ASO |

MEDIDAS DE PROTEÇÃO COLETIVA

| MEDIDAS | EXISTENTE (SIM / NÃO) | PROPOSTA / EXECUTAR | DOCUMENTO (S) CORRELATO (S) |
|--|-----------------------|---------------------|-----------------------------|
| Extintores de incêndio, Iluminação de emergência, Placas de sinalização de segurança, fita antiderrapante nas escadas e rampas | S | E | Documento específico |

RECONHECIMENTO DOS RISCOS AMBIENTAIS E INVENTÁRIO DE RISCOS

GHE 8

| SETORES \ AMBIENTES | CARGOS \ FUNÇÕES | QTD | CBO |
|---|--------------------------------|-----|-----|
| PREDIO ADMINISTRATIVO TÉRREO - FISCALIZAÇÃO | CHEFE DO SETOR DE FISCALIZAÇÃO | | |

| CARGOS \ FUNÇÕES | DESCRIÇÃO ATIVIDADES |
|--------------------------------|--|
| CHEFE DO SETOR DE FISCALIZAÇÃO | Realizam atividades Administrativas como Chefe setor de Fiscalização |

RECONHECIMENTO DOS RISCOS AMBIENTAIS

| GRUPO RISCO | AGENTE | FONTE GERADORA | UN. | RESUL | CÓDIGO E-SOCIAL | TRAJETÓRIA / PROPAGAÇÃO | TIPO EXPOSIÇÃO |
|-------------|--------------------|-------------------|-----|-------|-----------------|-------------------------|----------------|
| Acidente | *Acidentes típicos | Acidentes típicos | | | | Contato | Habitual |

RESULTADOS DAS AVALIAÇÕES DOS AGENTES

| AGENTE | TÉCNICA UTILIZADA | PROBABILIDADE | SEVERIDADE | CONCLUSÃO | RESULTADO | LT |
|--------------------|-------------------|---------------|-------------|------------------|-----------|----|
| *Acidentes típicos | Qualitativa | MUITO BAIXA | DESPREZIVEL | NÃO CORRE PERIGO | | |

MEDIDAS DE CONTROLE ADMINISTRATIVAS OU DE ORGANIZAÇÃO DO TRABALHO

| MEDIDAS | EXISTENTE (SIM / NÃO) | PROPOSTA / EXECUTAR | DOCUMENTO (S) CORRELATO (S) |
|---|-----------------------|---------------------|-----------------------------|
| Realização de exames médicos conforme PCMSO | | | PCMSO / ASO |

MEDIDAS DE PROTEÇÃO COLETIVA

| MEDIDAS | EXISTENTE (SIM / NÃO) | PROPOSTA / EXECUTAR | DOCUMENTO (S) CORRELATO (S) |
|--|-----------------------|---------------------|-----------------------------|
| Extintores de incêndio, Iluminação de emergência, Placas de sinalização de segurança, fita antiderrapante nas escadas e rampas | S | E | Documento específico |

RECONHECIMENTO DOS RISCOS AMBIENTAIS E INVENTÁRIO DE RISCOS

GHE 9

| SETORES \ AMBIENTES | CARGOS \ FUNÇÕES | QTD | CBO |
|---|--|-----|-----|
| PREDIO ADMINISTRATIVO TÉRREO - TESOURARIA | CHEFE DO DEPARTAMENTO DO TESOURO MUNICIPAL | | |
| PREDIO ADMINISTRATIVO TÉRREO - TESOURARIA | CHEFE DO SETOR DE TESOURARIA | | |
| PREDIO ADMINISTRATIVO TÉRREO - TESOURARIA | TESOUREIRO | | |

| CARGOS \ FUNÇÕES | DESCRIÇÃO ATIVIDADES |
|--|---|
| CHEFE DO DEPARTAMENTO DO TESOURO MUNICIPAL | Realiza suas atividades como Chefe do Departamento de Tesouro Municipal |
| CHEFE DO SETOR DE TESOURARIA | Realizar a gestão de riscos (liquidez, taxas de juros, empreendimentos, etc.) - Assumir |
| TESOUREIRO | Realizam atividades Administrativas como Tesoureiro |

RECONHECIMENTO DOS RISCOS AMBIENTAIS

| GRUPO RISCO | AGENTE | FONTE GERADORA | UN. | RESUL | CÓDIGO E-SOCIAL | TRAJETÓRIA / PROPAGAÇÃO | TIPO EXPOSIÇÃO |
|-------------|--------------------|-------------------|-----|-------|-----------------|-------------------------|----------------|
| Acidente | *Acidentes típicos | Acidentes típicos | | | | Contato | Habitual |



AV. ROQUE PORCARO, 49 * ROQUE * Manhumirim * Minas Gerais * CEP:36900-00 * e-mail: prevencao.segurancatrabalho@gmail.com * Site: www.prevencaomesdotrabalho.com.br

02/04/2024

Telefone: (33) 9841-3039

Celular: (33) 98413-0398

Página 29 de 215

Natália Ferreira Siqueira



PGR - PROGRAMA DE GERENCIAMENTO DE RISCOS

MUNICÍPIO DE MURIAE - MG

RESULTADOS DAS AVALIAÇÕES DOS AGENTES

| AGENTE | TÉCNICA UTILIZADA | PROBABILIDADE | SEVERIDADE | CONCLUSÃO | RESULTADO | LT |
|--------------------|-------------------|---------------|-------------|------------------|-----------|----|
| *Acidentes típicos | Qualitativa | MUITO BAIXA | DESPREZIVEL | NÃO CORRE PERIGO | | |

MEDIDAS DE CONTROLE ADMINISTRATIVAS OU DE ORGANIZAÇÃO DO TRABALHO

| MEDIDAS | EXISTENTE (SIM / NÃO) | PROPOSTA / EXECUTAR | DOCUMENTO (S) CORRELATO (S) |
|---|-----------------------|---------------------|-----------------------------|
| Realização de exames médicos conforme PCMSO | | | PCMSO / ASO |

MEDIDAS DE PROTEÇÃO COLETIVA

| MEDIDAS | EXISTENTE (SIM / NÃO) | PROPOSTA / EXECUTAR | DOCUMENTO (S) CORRELATO (S) |
|--|-----------------------|---------------------|-----------------------------|
| Extintores de incêndio, Iluminação de emergência, Placas de sinalização de segurança, fita antiderrapante nas escadas e rampas | S | E | Documento específico |

RECONHECIMENTO DOS RISCOS AMBIENTAIS E INVENTÁRIO DE RISCOS

GHE 10

| SETORES \ AMBIENTES | CARGOS \ FUNÇÕES | QTD | CBO |
|---|------------------------|-----|-----|
| PAD (Processamento Administrativo Disciplinar) | Técnico Administrativo | | |

| CARGOS \ FUNÇÕES | DESCRIÇÃO ATIVIDADES |
|------------------------|--|
| Técnico Administrativo | Planejar, organizar, controlar e assessorar as organizações nas áreas de recursos humanos, patrimônio, materiais, informações, financeira, tecnológica, entre outras; implementar programas e projetos; elaborar planejamento organizacional; promover estudos de racionalização |

RECONHECIMENTO DOS RISCOS AMBIENTAIS

| GRUPO RISCO | AGENTE | FONTE GERADORA | UN. | RESUL | CÓDIGO E-SOCIAL | TRAJETÓRIA / PROPAGAÇÃO | TIPO EXPOSIÇÃO |
|-------------|--------------------|-------------------|-----|-------|-----------------|-------------------------|----------------|
| Acidente | *Acidentes típicos | Acidentes típicos | | | | Contato | Habitual |

RESULTADOS DAS AVALIAÇÕES DOS AGENTES

| AGENTE | TÉCNICA UTILIZADA | PROBABILIDADE | SEVERIDADE | CONCLUSÃO | RESULTADO | LT |
|--------------------|-------------------|---------------|-------------|------------------|-----------|----|
| *Acidentes típicos | Qualitativa | MUITO BAIXA | DESPREZIVEL | NÃO CORRE PERIGO | | |

MEDIDAS DE CONTROLE ADMINISTRATIVAS OU DE ORGANIZAÇÃO DO TRABALHO

| MEDIDAS | EXISTENTE (SIM / NÃO) | PROPOSTA / EXECUTAR | DOCUMENTO (S) CORRELATO (S) |
|---|-----------------------|---------------------|-----------------------------|
| Realização de exames médicos conforme PCMSO | | | PCMSO / ASO |

MEDIDAS DE PROTEÇÃO COLETIVA

| MEDIDAS | EXISTENTE (SIM / NÃO) | PROPOSTA / EXECUTAR | DOCUMENTO (S) CORRELATO (S) |
|--|-----------------------|---------------------|-----------------------------|
| Extintores de incêndio, Iluminação de emergência, Placas de sinalização de segurança, fita antiderrapante nas escadas e rampas | S | E | Documento específico |

RECONHECIMENTO DOS RISCOS AMBIENTAIS E INVENTÁRIO DE RISCOS

GHE 11

| SETORES \ AMBIENTES | CARGOS \ FUNÇÕES | QTD | CBO |
|--|------------------------------|-----|-----|
| SECRETARIA DE EDUCAÇÃO / COZINHA ESCOLAR | AUXILIAR DE SERVIÇOS ESCOLAR | | |

| CARGOS \ FUNÇÕES | DESCRIÇÃO ATIVIDADES |
|------------------------------|---|
| AUXILIAR DE SERVIÇOS ESCOLAR | Preparar alimentos sob supervisão de nutricionista, de modo que assegure a qualidade, higiene, sabor, aroma e apresentação da refeição a ser servida. Inspeccionar a higienização de equipamentos e utensílios. Auxiliar na requisição do material necessário para a preparação dos alimentos. Coordenar atividades da cozinha. |

RECONHECIMENTO DOS RISCOS AMBIENTAIS

| GRUPO RISCO | AGENTE | FONTE GERADORA | UN. | RESUL | CÓDIGO E-SOCIAL | TRAJETÓRIA / PROPAGAÇÃO | TIPO EXPOSIÇÃO |
|-------------|---|------------------------|--------|-------|-----------------|-------------------------|----------------|
| Físico | Calor proveniente do funcionamento de Fogão | Funcionamento de Fogão | kcal/h | 32,0 | 02.01.014 | Radiação | Habitual |



AV. ROQUE PORCARO, 49 * ROQUE * Manhumirim * Minas Gerais * CEP:36900-00 * e-mail: prevencao.segurancatrabalho@gmail.com * Site: www.prevencaomesdotrabalho.com.br

02/04/2024

Telefone: (33) 9841-3039

Celular: (33) 98413-0398

Página 30 de 215

Natália Ferreira Siqueira



PGR - PROGRAMA DE GERENCIAMENTO DE RISCOS

MUNICÍPIO DE MURIAE - MG

| | | | | | | | |
|----------|-----------------------|-------------------------------------|--|--|--|---------|----------|
| Acidente | *cortes e perfurações | Atividades relacionados ao trabalho | | | | Contato | Habitual |
|----------|-----------------------|-------------------------------------|--|--|--|---------|----------|

RESULTADOS DAS AVALIAÇÕES DOS AGENTES

| AGENTE | TÉCNICA UTILIZADA | PROBABILIDADE | SEVERIDADE | CONCLUSÃO | RESULTADO | LT |
|---|------------------------|---------------|-------------|-------------------------|-----------|----|
| Calor proveniente do funcionamento de Fogão | Avaliação Quantitativa | MEDIA | MEDIA | MERECE ATENÇÃO | 32,0 | 26 |
| *cortes e perfurações | Qualitativa | MUITO BAIXA | DESPREZIVEL | NÃO CORRE PERIGO | | |

MEDIDAS DE CONTROLE ADMINISTRATIVAS OU DE ORGANIZAÇÃO DO TRABALHO

| MEDIDAS | EXISTENTE (SIM / NÃO) | PROPOSTA / EXECUTAR | DOCUMENTO (S) CORRELATO (S) |
|---|-----------------------|---------------------|-----------------------------|
| Realização de exames médicos conforme PCMSO | | | PCMSO / ASO |

MEDIDAS DE PROTEÇÃO COLETIVA

| MEDIDAS | EXISTENTE (SIM / NÃO) | PROPOSTA / EXECUTAR | DOCUMENTO (S) CORRELATO (S) |
|--|-----------------------|---------------------|-----------------------------|
| Extintores de incêndio, Iluminação de emergência, Placas de sinalização de segurança, fita antiderrapante nas escadas e rampas | S | E | Documento específico |
| Sistema de exaustão de transmissão | S | E | Inspeção Local |
| coifas em conformidade a NBR 14518 Sistemas de ventilação para cozinhas profissionais | | | |

MEDIDAS DE PROTEÇÃO INDIVIDUAL

| EPIs | ATENUAÇÃO | EFICAZ | PERIOD. DE TROCA | CA | DOCUMENTO CORRELATO |
|--|-----------|--------|--------------------------|----|---------------------|
| Avental Impermeável de PVC | SIM | SIM | Trocar quando necessário | | Ficha de EPIs |
| Avental Térmico Impermeabilizado Alta Temperatura Para Cozinha | SIM | SIM | Quando necessário | | Ficha de EPIs |
| Luva de látex nitrílica | | SIM | Trocar quando necessário | | Ficha de EPIs |
| Luva de malha de aço | SIM | SIM | Quando necessário | | Ficha de EPIs |
| Luva para altas temperaturas | SIM | SIM | Quando necessário | | Ficha de EPIs |

CONCLUSÃO

CONCLUSÃO SOBRE O ADICIONAL DE INSALUBRIDADE, CALOR. ANEXO 3 NR 15: De acordo com a Portaria nº. 3214/78, do Ministério do Trabalho e Emprego NR 15 anexo nº. 3 - QUADRO 1 - LIMITE DE EXPOSIÇÃO OCUPACIONAL AO CALOR apresenta-se; IBUTG MÁX [° C] 28,60 a 32,0 tendo limite de tolerância de M [W] 602. E para atividades TRABALHO MODERADO COM DOIS BRAÇOS (W) 252. IBUTG MÁX [° C] 26,0 conclui-se que a exposição agente CALOR, nestas atividades, esta ACIMA dos limites de tolerância estabelecidos pela legislação. Tendo direito a insalubridade em grau médio em 20%.



PGR - PROGRAMA DE GERENCIAMENTO DE RISCOS

MUNICÍPIO DE MURIAÉ - MG

| RECONHECIMENTO DOS RISCOS AMBIENTAIS E INVENTÁRIO DE RISCOS | | | | | | | GHE 12 | |
|--|---|---|--------------------------------------|------------------|---------------------|-------------------------|----------------|-----|
| SETORES \ AMBIENTES | | | CARGOS \ FUNÇÕES | | | | QTD | CBO |
| SECRETARIA DE EDUCAÇÃO / LIMPEZA ESCOLAR | | | AUXILIAR DE SERVIÇOS ESCOLAR | | | | | |
| CARGOS \ FUNÇÕES | | DESCRIÇÃO ATIVIDADES | | | | | | |
| AUXILIAR DE SERVIÇOS ESCOLAR | | Zelar pela guarda, conservação, manutenção, higiene e limpeza dos equipamentos, instrumentos e demais materiais utilizados, bem como do local de trabalho. Separar materiais recicláveis para descarte. fazer retirada do lixo de banheiro e limpar, lavar o local. | | | | | | |
| RECONHECIMENTO DOS RISCOS AMBIENTAIS | | | | | | | | |
| GRUPO RISCO | AGENTE | FONTE GERADORA | UN. | RESUL | CÓDIGO E-SOCIAL | TRAJETÓRIA / PROPAGAÇÃO | TIPO EXPOSIÇÃO | |
| Físico | *Umidade | Trabalhos realizados com água | | | 05.01.001 | Contato | Habitual | |
| Químico | *Produtos químicos de uso doméstico. (desinfetante, detergente, sabão neutro, etc.) | desinfetante, detergente, água sanitaria | | | 05.01.001 | Contato | Habitual | |
| Biológico | *Lixo de banheiro | Lixo de Banheiro e limpeza da escola | | | 05.01.001 | Contato | Habitual | |
| RESULTADOS DAS AVALIAÇÕES DOS AGENTES | | | | | | | | |
| AGENTE | TÉCNICA UTILIZADA | PROBABILIDADE | SEVERIDADE | CONCLUSÃO | RESULTADO | LT | | |
| *Umidade | Qualitativa | BAIXA | PEQUENA | NÃO CORRE PERIGO | | | | |
| *Produtos químicos de uso doméstico. (desinfetante, detergente, sabão neutro, etc.) | Qualitativa | MUITO BAIXA | DESPREZIVEL | NÃO CORRE PERIGO | | | | |
| *Lixo de banheiro | Qualitativa | MUITO BAIXA | DESPREZIVEL | NÃO CORRE PERIGO | | | | |
| MEDIDAS DE CONTROLE ADMINISTRATIVAS OU DE ORGANIZAÇÃO DO TRABALHO | | | | | | | | |
| MEDIDAS | EXISTENTE (SIM / NÃO) | PROPOSTA / EXECUTAR | DOCUMENTO (S) CORRELATO (S) | | | | | |
| Realização de exames médicos conforme PCMSO | | | PCMSO / ASO | | | | | |
| MEDIDAS DE PROTEÇÃO COLETIVA | | | | | | | | |
| MEDIDAS | EXISTENTE (SIM / NÃO) | PROPOSTA / EXECUTAR | DOCUMENTO (S) CORRELATO (S) | | | | | |
| Extintores de incêndio, Iluminação de emergência, Placas de sinalização de segurança, fita antiderrapante nas escadas e rampas | S | E | Documento específico | | | | | |
| MEDIDAS DE PROTEÇÃO INDIVIDUAL | | | | | | | | |
| EPIs | ATENUAÇÃO | EFICAZ | PERIOD. DE TROCA | CA | DOCUMENTO CORRELATO | | | |
| Avental Impermeável de PVC | SIM | SIM | Trocar quando necessário | | Ficha de EPIs | | | |
| Botas de PVC impermeáveis cano médio | SIM | SIM | Troca quando necessária | | Ficha de EPIs | | | |
| Luva de látex nitrílica | SIM | SIM | Trocar quando necessário | | Ficha de EPIs | | | |
| Oculos de proteção | SIM | SIM | De acordo com a necessidade de troca | | Ficha de EPIs | | | |
| OBSERVAÇÕES | | | | | | | | |
| Trabalham nas escolas municipais de Muriaé | | | | | | | | |
| CONCLUSÃO | | | | | | | | |
| CONCLUSÃO SOBRE O ADICIONAL DE INSALUBRIDADE - CALOR. NR 15, ANEXO 3 De acordo com a Portaria nº. 3214/78, do Ministério do Trabalho e Emprego NR 15 anexo nº. 3 - QUADRO 1 - LIMITE DE EXPOSIÇÃO OCUPACIONAL AO CALOR apresenta-se; IBUTG MÁX [° C] 28,60 a 32.0 tendo limite de tolerância de M [W] 602. E para atividades TRABALHO MODERADO COM DOIS BRAÇOS (W) 252. IBUTG MÁX [° C] 26.0 conclui-se que a exposição agente CALOR, nestas atividades, esta ACIMA dos limites de tolerância estabelecidos pela legislação. | | | | | | | | |



AV. ROQUE PORCARO, 49 * ROQUE * Manhumirim * Minas Gerais * CEP:36900-00 * e-mail: prevencao.segurancatrabalho@gmail.com * Site: www.prevencaomesdotrabalho.com.br

02/04/2024

Telefone: (33) 9841-3039

Celular: (33) 98413-0398

Página 32 de 215

Natália Ferreira Siqueira



PGR - PROGRAMA DE GERENCIAMENTO DE RISCOS

MUNICÍPIO DE MURIAE - MG

Tendo direito a insalubridade em grau médio em 20%.

**PGR - PROGRAMA DE GERENCIAMENTO DE RISCOS**

MUNICÍPIO DE MURIAE - MG

| RECONHECIMENTO DOS RISCOS AMBIENTAIS E INVENTÁRIO DE RISCOS | | | | | | | GHE 13 | |
|--|--------------------|-------------------|--|---------------------|-----------------------------|-------------------------|----------------|-----|
| SETORES \ AMBIENTES | | | CARGOS \ FUNÇÕES | | | | QTD | CBO |
| SECRETARIA DE EDUCAÇÃO / BERÇARIO | | | AUX.GERAL SERV OBRAS(AUX.SERV.GERAIS) | | | | | |
| SECRETARIA DE EDUCAÇÃO / BERÇARIO | | | BERÇARIO (AUXILIAR DE ESCOLA) | | | | | |
| CARGOS \ FUNÇÕES | | | DESCRIÇÃO ATIVIDADES | | | | | |
| AUX.GERAL SERV OBRAS(AUX.SERV.GERAIS) | | | Realizam suas atividades no Berçario municipal, tomando conta de criança, dando banho, realizando troca de fraldas | | | | | |
| BERÇARIO (AUXILIAR DE ESCOLA) | | | Realizam suas atividades no Berçario municipal, tomando conta de criança, dando banho, realizando troca de fraldas | | | | | |
| RECONHECIMENTO DOS RISCOS AMBIENTAIS | | | | | | | | |
| GRUPO RISCO | AGENTE | FONTES GERADORAS | UN. | RESUL | CÓDIGO E-SOCIAL | TRAJETÓRIA / PROPAGAÇÃO | TIPO EXPOSIÇÃO | |
| Acidente | *Acidentes típicos | Acidentes típicos | | | | Contato | Habitual | |
| RESULTADOS DAS AVALIAÇÕES DOS AGENTES | | | | | | | | |
| AGENTE | TÉCNICA UTILIZADA | PROBABILIDADE | SEVERIDADE | CONCLUSÃO | RESULTADO | LT | | |
| *Acidentes típicos | Qualitativa | MUITO BAIXA | DESPREZIVEL | NÃO CORRE PERIGO | | | | |
| MEDIDAS DE CONTROLE ADMINISTRATIVAS OU DE ORGANIZAÇÃO DO TRABALHO | | | | | | | | |
| MEDIDAS | | | EXISTENTE (SIM / NÃO) | PROPOSTA / EXECUTAR | DOCUMENTO (S) CORRELATO (S) | | | |
| Realização de exames médicos conforme PCMSO | | | | | PCMSO / ASO | | | |
| MEDIDAS DE PROTEÇÃO COLETIVA | | | | | | | | |
| MEDIDAS | | | EXISTENTE (SIM / NÃO) | PROPOSTA / EXECUTAR | DOCUMENTO (S) CORRELATO (S) | | | |
| Extintores de incêndio, Iluminação de emergência, Placas de sinalização de segurança, fita antiderrapante nas escadas e rampas | | | S | E | Documento específico | | | |

| RECONHECIMENTO DOS RISCOS AMBIENTAIS E INVENTÁRIO DE RISCOS | | | | | | | GHE 14 | |
|---|--------------------------------------|--|--|-------|-----------------|-------------------------|----------------|-----|
| SETORES \ AMBIENTES | | | CARGOS \ FUNÇÕES | | | | QTD | CBO |
| SECRETARIA DE EDUCAÇÃO / MANUTENÇÃO | | | SERRELHEIRO | | | | | |
| SECRETARIA DE EDUCAÇÃO / MANUTENÇÃO | | | SOLDADOR | | | | | |
| CARGOS \ FUNÇÕES | | | DESCRIÇÃO ATIVIDADES | | | | | |
| SERRELHEIRO | | | Executar serviços de serralheria, trabalhando o material, medindo, riscando, furando, cortando, torcendo e unindo partes por meio de parafusos, rebites, solda e outros, de acordo com as especificações de projetos, para reparar, confeccionar e montar estruturas metálicas em geral. | | | | | |
| SOLDADOR | | | Unir e cortar peças de ligas metálicas usando processos de soldagem e corte tais como eletrodo revestido, tig, mig, mag, oxigás, arco submerso, brasagem, plasma. Preparar equipamentos, acessórios, consumíveis de soldagem e corte e peças a serem soldadas. | | | | | |
| RECONHECIMENTO DOS RISCOS AMBIENTAIS | | | | | | | | |
| GRUPO RISCO | AGENTE | FONTES GERADORAS | UN. | RESUL | CÓDIGO E-SOCIAL | TRAJETÓRIA / PROPAGAÇÃO | TIPO EXPOSIÇÃO | |
| Físico | Ruído | Funcionamento de máquinas e equipamentos | Dose diária | 86,79 | 02.01.001 | Ar | Habitual | |
| Físico | *Vibração Mãos e Braços (VMB) - Aren | Funcionamento da lixadeira | Vibração | 5,84 | 05.01.001 | Contato | Habitual | |



PGR - PROGRAMA DE GERENCIAMENTO DE RISCOS

MUNICÍPIO DE MURIAE - MG

| | | | | | | | |
|----------|---|-------------------------------------|-------|---|-----------|----|----------|
| Químico | Níquel | Níquel | mg/m3 | 0 | 09.01.001 | Ar | Habitual |
| Acidente | *Trabalho em altura, queda de materiais e objetos | Atividades relacionados ao trabalho | | | 05.01.001 | | |

RESULTADOS DAS AVALIAÇÕES DOS AGENTES

| AGENTE | TÉCNICA UTILIZADA | PROBABILIDADE | SEVERIDADE | CONCLUSÃO | RESULTADO | LT |
|---|------------------------|---------------|-------------|-------------------------|-----------|----|
| Ruído | Avaliação Quantitativa | MUITO BAIXA | DESPREZIVEL | NÃO CORRE PERIGO | 86,79 | 85 |
| *Vibração Mãos e Braços (VMB) - Aren | Avaliação Quantitativa | MUITO BAIXA | DESPREZIVEL | NÃO CORRE PERIGO | 5,84 | 5 |
| Ferro | Avaliação Quantitativa | MUITO BAIXA | DESPREZIVEL | | 0,09 | |
| Chumbo | Avaliação Quantitativa | MUITO BAIXA | DESPREZIVEL | | 0 | |
| Cromo | Avaliação Quantitativa | MUITO BAIXA | DESPREZIVEL | | 0 | |
| Níquel | Avaliação Quantitativa | BAIXA | MEDIA | MERECE ATENÇÃO | 0 | |
| *Trabalho em altura, queda de materiais e objetos | Qualitativa | MUITO BAIXA | DESPREZIVEL | NÃO CORRE PERIGO | | |

MEDIDAS DE CONTROLE ADMINISTRATIVAS OU DE ORGANIZAÇÃO DO TRABALHO

| MEDIDAS | EXISTENTE (SIM / NÃO) | PROPOSTA / EXECUTAR | DOCUMENTO (S) CORRELATO (S) |
|---|-----------------------|---------------------|-----------------------------|
| Realização de exames médicos conforme PCMSO | | | PCMSO / ASO |
| Treinamento de NR-12 - segurança no trabalho em máquinas e equipamentos | | | Evidência treinamento |
| Treinamento NR 35 - trabalho em altura | | | Evidência treinamento |

MEDIDAS DE PROTEÇÃO COLETIVA

| MEDIDAS | EXISTENTE (SIM / NÃO) | PROPOSTA / EXECUTAR | DOCUMENTO (S) CORRELATO (S) |
|--|-----------------------|---------------------|-----------------------------|
| Extintores de incêndio, Iluminação de emergência, Placas de sinalização de segurança, fita antiderrapante nas escadas e rampas | S | E | Documento específico |

MEDIDAS DE PROTEÇÃO INDIVIDUAL

| EPIs | ATENUAÇÃO | EFICAZ | PERIOD. DE TROCA | CA | DOCUMENTO CORRELATO |
|--|-----------|--------|--|----|---------------------|
| Avental, luvas e magote de proteção contra solda | SIM | SIM | Quando necessário | | Ficha de EPIs |
| Calçado de segurança tipo Botina com proteção nos Artelhos de polietileno ou composite | SIM | SIM | Troca cada seis meses e ou quando necessário | | Ficha de EPIs |
| Capacete de Segurança para obra de construção civil | Acidente | SIM | Trocar anual periodicamente e ou quando necessário | | Ficha de EPIs |
| Cinto Paraquedista | Acidente | SIM | Inspeção diária e troca em 3 anos ou quando necessária | | Ficha de EPIs |
| Conjunto de Uniforme (calça/camisa) com faixa refletiva | SIM | SIM | Quando necessário | | Ficha de EPIs |
| Creme protetor para mãos | SIM | SIM | Toca mensal e ou quando necessário | | Ficha de EPIs |
| Luva para Proteção contra agentes mecânicos e químicos | SIM | SIM | Trocar quando necessário | | Ficha de EPIs |
| máscara de escurecimento automático | | SIM | Quando necessário | | Ficha de EPIs |
| Oculos de proteção | Acidentes | SIM | De acordo com a necessidade de troca | | Ficha de EPIs |
| Protetor auricular tipo plug e ou abafador | 13 NRRsf | SIM | Protetor auricular tipo plug troca a | | Ficha de EPIs |



AV. ROQUE PORCARO, 49 * ROQUE * Manhumirim * Minas Gerais * CEP:36900-00 * e-mail: prevencao.segurancatrabalho@gmail.com * Site: www.prevencaomesdotrabalho.com.br

02/04/2024

Telefone: (33) 9841-3039

Celular: (33) 98413-0398

Página 35 de 215

Natália Ferreira Siqueira



PGR - PROGRAMA DE GERENCIAMENTO DE RISCOS

MUNICÍPIO DE MURIAE - MG

| | | | | | |
|--|--|--|--|--|--|
| | | | cada 3 três meses e abafador troca anual | | |
|--|--|--|--|--|--|

| RECONHECIMENTO DOS RISCOS AMBIENTAIS E INVENTÁRIO DE RISCOS | | | | GHE 15 | |
|---|--|---|--|--------|-----|
| SETORES \ AMBIENTES | | CARGOS \ FUNÇÕES | | QTD | CBO |
| SECRETARIA DE EDUCAÇÃO / MANUTENÇÃO ELETRICA | | ELETRICISTA | | | |
| CARGOS \ FUNÇÕES | | DESCRIÇÃO ATIVIDADES | | | |
| ELETRICISTA | | Montar, ajustar, instalar, manter e reparar aparelhos e equipamentos elétricos e, tais como motores, dínamos, instrumentos, aparelhos transmissores e receptores de sinais, aparelhos eletro-doméstico, computadores e equipamentos auxiliares e aparelhos de controle e regulação de corrente. | | | |

| RECONHECIMENTO DOS RISCOS AMBIENTAIS | | | | | | | |
|--------------------------------------|---------------|--|-------------|-------|-----------------|-------------------------|----------------|
| GRUPO RISCO | AGENTE | FONTE GERADORA | UN. | RESUL | CÓDIGO E-SOCIAL | TRAJETÓRIA / PROPAGAÇÃO | TIPO EXPOSIÇÃO |
| Físico | Ruído | Funcionamento de máquinas e equipamentos | Dose diária | 86,79 | 02.01.001 | Ar | Habitual |
| Acidente | *Eletricidade | Risco de choque elétrico | | | 05.01.001 | Contato | Habitual |

| RESULTADOS DAS AVALIAÇÕES DOS AGENTES | | | | | | | |
|---------------------------------------|------------------------|---------------|-------------|------------------|-----------|----|--|
| AGENTE | TÉCNICA UTILIZADA | PROBABILIDADE | SEVERIDADE | CONCLUSÃO | RESULTADO | LT | |
| Ruído | Avaliação Quantitativa | ALTA | MAIOR | ALTISSIMO PERIGO | 86,79 | 85 | |
| *Eletricidade | Qualitativa | MUITO BAIXA | DESPREZIVEL | NÃO CORRE PERIGO | | | |

| MEDIDAS DE CONTROLE ADMINISTRATIVAS OU DE ORGANIZAÇÃO DO TRABALHO | | | |
|---|-----------------------|---------------------|-----------------------------|
| MEDIDAS | EXISTENTE (SIM / NÃO) | PROPOSTA / EXECUTAR | DOCUMENTO (S) CORRELATO (S) |
| Treinamento NR 10 - segurança em instalações e serviços em eletricidade | | | Documento específico |
| Treinamento de NR-35 Trabalho em Altura | | | Evidência treinamento |
| Realização de exames médicos conforme PCMSO | | | PCMSO / ASO |

| MEDIDAS DE PROTEÇÃO COLETIVA | | | |
|--|-----------------------|---------------------|-----------------------------|
| MEDIDAS | EXISTENTE (SIM / NÃO) | PROPOSTA / EXECUTAR | DOCUMENTO (S) CORRELATO (S) |
| Aterramento e dispositivo de testagem de rede elétrica | | | |

| MEDIDAS DE PROTEÇÃO INDIVIDUAL | | | | | |
|--|-----------|--------|--|----|---------------------|
| EPIs | ATENUAÇÃO | EFICAZ | PERIOD. DE TROCA | CA | DOCUMENTO CORRELATO |
| Capacete de Segurança para obra de construção civil | Acidente | SIM | Trocar anual periodicamente e ou quando necessário | | Ficha de EPIs |
| Cinto Paraquedista | Acidente | SIM | Inspeção diária e troca em 3 anos ou quando necessária | | Ficha de EPIs |
| Conjunto de Uniforme Ante Chama | SIM | SIM | Quando necessario | | Ficha de EPIs |
| Luva borracha isolante-classe B; para até 500 Volts eletricidade | SIM | SIM | Quando necessario | | Ficha de EPIs |
| Oculos de proteção | SIM | SIM | De acordo com a necessidade de troca | | Ficha de EPIs |
| Protetor auricular tipo plug e ou abafador | 13 NRRsf | SIM | Protetor auricular tipo plug troca a | | Ficha de EPIs |



PGR - PROGRAMA DE GERENCIAMENTO DE RISCOS

MUNICÍPIO DE MURIAE - MG

| | | | | | |
|--|--|--|--|--|--|
| | | | cada 3 três meses e abafador troca anual | | |
|--|--|--|--|--|--|

| RECONHECIMENTO DOS RISCOS AMBIENTAIS E INVENTÁRIO DE RISCOS | | GHE 16 | |
|---|---|--------|-----|
| SETORES \ AMBIENTES | CARGOS \ FUNÇÕES | QTD | CBO |
| SECRETARIA DE EDUCAÇÃO / TRANSPORTE ESCOLAR ONIBUS | CONDUTOR / MOTORISTA DE CARRO | | |
| SECRETARIA DE EDUCAÇÃO / TRANSPORTE ESCOLAR ONIBUS | MOTORISTA DE ONIBUS ESCOLAR | | |
| CARGOS \ FUNÇÕES | DESCRIÇÃO ATIVIDADES | | |
| CONDUTOR / MOTORISTA DE CARRO | Realizam suas atividades como condutor de veículos na educação | | |
| MOTORISTA DE ONIBUS ESCOLAR | Dirigir e manobrar veículos e transportar pessoas, cargas ou valores. Realizar verificações e manutenções básicas do veículo. | | |

| RECONHECIMENTO DOS RISCOS AMBIENTAIS | | | | | | | |
|--------------------------------------|---------------------------|--|-------------|-------|-----------------|-------------------------|----------------|
| GRUPO RISCO | AGENTE | FONTE GERADORA | UN. | RESUL | CÓDIGO E-SOCIAL | TRAJETÓRIA / PROPAGAÇÃO | TIPO EXPOSIÇÃO |
| Físico | Ruído | Funcionamento do Caminhão | Dose diária | 76,91 | 02.01.001 | Ar | Habitual |
| Físico | *Vibração – Corpo Inteiro | Funcionamento do Caminhão | Vibração | 15,88 | 02.01.003 | Contato | Habitual |
| Acidente | *Acidente de Trânsito | Veículos leves - carros e motocicletas | | | | Contato | Habitual |

| RESULTADOS DAS AVALIAÇÕES DOS AGENTES | | | | | | | |
|---------------------------------------|------------------------|---------------|-------------|------------------|-----------|----|--|
| AGENTE | TÉCNICA UTILIZADA | PROBABILIDADE | SEVERIDADE | CONCLUSÃO | RESULTADO | LT | |
| Ruído | Avaliação Quantitativa | MUITO BAIXA | DESPREZIVEL | NÃO CORRE PERIGO | 76,91 | 85 | |
| *Vibração – Corpo Inteiro | Avaliação Quantitativa | MUITO BAIXA | DESPREZIVEL | NÃO CORRE PERIGO | 15,88 | 21 | |
| *Acidente de Trânsito | Qualitativa | MUITO BAIXA | DESPREZIVEL | NÃO CORRE PERIGO | | | |

| MEDIDAS DE CONTROLE ADMINISTRATIVAS OU DE ORGANIZAÇÃO DO TRABALHO | | | |
|---|-----------------------|---------------------|-----------------------------|
| MEDIDAS | EXISTENTE (SIM / NÃO) | PROPOSTA / EXECUTAR | DOCUMENTO (S) CORRELATO (S) |
| Realização de exames médicos conforme PCMSO | | | |

| MEDIDAS DE PROTEÇÃO INDIVIDUAL | | | | | |
|--|-----------|--------|--|----|---------------------|
| EPIs | ATENUAÇÃO | EFICAZ | PERIOD. DE TROCA | CA | DOCUMENTO CORRELATO |
| Calçado de segurança tipo Botina com proteção nos Artelhos de polietileno ou composite | SIM | SIM | Troca cada seis meses e ou quando necessário | | Ficha de EPIs |
| Conjunto de Uniforme (calça/camisa) com faixa refletiva | SIM | SIM | Quando necessario | | Ficha de EPIs |

| RECONHECIMENTO DOS RISCOS AMBIENTAIS E INVENTÁRIO DE RISCOS | | GHE 17 | |
|---|--|--------|-----|
| SETORES \ AMBIENTES | CARGOS \ FUNÇÕES | QTD | CBO |
| SECRETARIA DE EDUCAÇÃO / ESCOLA | COORDENADOR DE EDUCAÇÃO FÍSICA ESCOLAR | | |
| SECRETARIA DE EDUCAÇÃO / ESCOLA | INSPETOR | | |
| SECRETARIA DE EDUCAÇÃO / ESCOLA | PROFESSOR I | | |
| SECRETARIA DE EDUCAÇÃO / ESCOLA | PROFESSOR II | | |
| SECRETARIA DE EDUCAÇÃO / ESCOLA | PROFESSOR II (MESTRE) | | |
| SECRETARIA DE EDUCAÇÃO / ESCOLA | SECRETARIO ESCOLAR | | |



AV. ROQUE PORCARO, 49 * ROQUE * Manhumirim * Minas Gerais * CEP:36900-00 * e-mail: prevencao.segurancatrabalho@gmail.com * Site: www.prevencaomesdotrabalho.com.br

02/04/2024

Telefone: (33) 9841-3039

Celular: (33) 98413-0398

Página 37 de 215

Natália Ferreira Siqueira



PGR - PROGRAMA DE GERENCIAMENTO DE RISCOS

MUNICÍPIO DE MURIAE - MG

| CARGOS \ FUNÇÕES | DESCRIÇÃO ATIVIDADES |
|--|--|
| COORDENADOR DE EDUCAÇÃO FÍSICA ESCOLAR | Realizam suas atividades como COORDENADOR DE EDUCAÇÃO FÍSICA ESCOLAR |
| INSPETOR | Realizam suas atividades administrativas como Inspetor realizando atividades técnicas |
| PROFESSOR I | Realizam suas atividades como professor I |
| PROFESSOR II | Responsável por preparar e implementar um plano educacional de ensino completo, de acordo com as exigências da escola. Será fundamental fornecer conhecimento e instrução aos alunos, além de ajudá-los a desenvolverem suas personalidades e habilidades. |
| PROFESSOR II (MESTRE) | Responsável por preparar e implementar um plano educacional de ensino completo, de acordo com as exigências da escola. Será fundamental fornecer conhecimento e instrução aos alunos, além de ajudá-los a desenvolverem suas personalidades e habilidades. |
| SECRETARIO ESCOLAR | Receber e lidar com um grande número de documentos de alunos, pais, responsáveis, professores, colaboradores e da própria gestão administrativa escolar. Esse trabalho envolve, principalmente, organizar todas as informações de forma eficiente e acessível. |

RECONHECIMENTO DOS RISCOS AMBIENTAIS

| GRUPO RISCO | AGENTE | FONTE GERADORA | UN. | RESUL | CÓDIGO E-SOCIAL | TRAJETÓRIA / PROPAGAÇÃO | TIPO EXPOSIÇÃO |
|-------------|--------------------|-------------------|-----|-------|-----------------|-------------------------|----------------|
| Acidente | *Acidentes típicos | Acidentes típicos | | | | Contato | Habitual |

RESULTADOS DAS AVALIAÇÕES DOS AGENTES

| AGENTE | TÉCNICA UTILIZADA | PROBABILIDADE | SEVERIDADE | CONCLUSÃO | RESULTADO | LT |
|--------------------|-------------------|---------------|-------------|------------------|-----------|----|
| *Acidentes típicos | Qualitativa | MUITO BAIXA | DESPREZIVEL | NÃO CORRE PERIGO | | 0 |

MEDIDAS DE CONTROLE ADMINISTRATIVAS OU DE ORGANIZAÇÃO DO TRABALHO

| MEDIDAS | EXISTENTE (SIM / NÃO) | PROPOSTA / EXECUTAR | DOCUMENTO (S) CORRELATO (S) |
|---|-----------------------|---------------------|-----------------------------|
| Realização de exames médicos conforme PCMSO | | | PCMSO / ASO |

MEDIDAS DE PROTEÇÃO COLETIVA

| MEDIDAS | EXISTENTE (SIM / NÃO) | PROPOSTA / EXECUTAR | DOCUMENTO (S) CORRELATO (S) |
|--|-----------------------|---------------------|-----------------------------|
| Extintores de incêndio, Iluminação de emergência, Placas de sinalização de segurança, fita antiderrapante nas escadas e rampas | S | E | Documento específico |

RECONHECIMENTO DOS RISCOS AMBIENTAIS E INVENTÁRIO DE RISCOS

GHE 18

| SETORES \ AMBIENTES | CARGOS \ FUNÇÕES | QTD | CBO |
|--------------------------------------|------------------------|-----|-----|
| PREDIO ADMINISTRATIVO 1º ANDAR - T.I | TÉCNICO DE INFORMÁTICA | | |

| CARGOS \ FUNÇÕES | DESCRIÇÃO ATIVIDADES |
|------------------------|---|
| TÉCNICO DE INFORMÁTICA | Configurar hardwares e instalar e configurar softwares e drivers. Manter e reparar equipamentos tecnológicos (por exemplo, roteadores) ou dispositivos periféricos. Instalar redes LAN/WAN funcionais e outras redes e gerenciar componentes (servidores, IPs etc.) |

RECONHECIMENTO DOS RISCOS AMBIENTAIS

| GRUPO RISCO | AGENTE | FONTE GERADORA | UN. | RESUL | CÓDIGO E-SOCIAL | TRAJETÓRIA / PROPAGAÇÃO | TIPO EXPOSIÇÃO |
|-------------|--------------------|-------------------|-----|-------|-----------------|-------------------------|----------------|
| Acidente | *Acidentes típicos | Acidentes típicos | | | | Contato | Habitual |



PGR - PROGRAMA DE GERENCIAMENTO DE RISCOS

MUNICÍPIO DE MURIAE - MG

RESULTADOS DAS AVALIAÇÕES DOS AGENTES

| AGENTE | TÉCNICA UTILIZADA | PROBABILIDADE | SEVERIDADE | CONCLUSÃO | RESULTADO | LT |
|--------------------|-------------------|---------------|-------------|------------------|-----------|----|
| *Acidentes típicos | Qualitativa | MUITO BAIXA | DESPREZIVEL | NÃO CORRE PERIGO | | 0 |

MEDIDAS DE CONTROLE ADMINISTRATIVAS OU DE ORGANIZAÇÃO DO TRABALHO

| MEDIDAS | EXISTENTE (SIM / NÃO) | PROPOSTA / EXECUTAR | DOCUMENTO (S) CORRELATO (S) |
|---|-----------------------|---------------------|-----------------------------|
| Realização de exames médicos conforme PCMSO | | | PCMSO / ASO |

MEDIDAS DE PROTEÇÃO COLETIVA

| MEDIDAS | EXISTENTE (SIM / NÃO) | PROPOSTA / EXECUTAR | DOCUMENTO (S) CORRELATO (S) |
|--|-----------------------|---------------------|-----------------------------|
| Extintores de incêndio, Iluminação de emergência, Placas de sinalização de segurança, fita antiderrapante nas escadas e rampas | S | E | Documento específico |

RECONHECIMENTO DOS RISCOS AMBIENTAIS E INVENTÁRIO DE RISCOS

GHE 19

| SETORES \ AMBIENTES | CARGOS \ FUNÇÕES | QTD | CBO |
|--|--|-----|-----|
| PREDIO ADMINISTRATIVO 1º ANDAR - SAÚDE | ACESSOR DE SECRETARIA DA PASTA | | |
| PREDIO ADMINISTRATIVO 1º ANDAR - SAÚDE | ACESSOR DE TECNOLOGIA INFORMAÇÃO | | |
| PREDIO ADMINISTRATIVO 1º ANDAR - SAÚDE | ACESSOR DO SETOR DE PROCESSAMENTO DE DADOS | | |
| PREDIO ADMINISTRATIVO 1º ANDAR - SAÚDE | ACESSOR SECRETARIO DA PASTA | | |
| PREDIO ADMINISTRATIVO 1º ANDAR - SAÚDE | ACESSOR TRANSPORTE DOS DISTRITOR | | |
| PREDIO ADMINISTRATIVO 1º ANDAR - SAÚDE | AGENTE DE SAÚDE | | |
| PREDIO ADMINISTRATIVO 1º ANDAR - SAÚDE | AGETE COMUNITARIO DE SAÚDE | | |
| PREDIO ADMINISTRATIVO 1º ANDAR - SAÚDE | ASSESSOR CORRESPONDENTE EXAMES DE SAÚDE | | |
| PREDIO ADMINISTRATIVO 1º ANDAR - SAÚDE | ASSESSOR DA SECRETAIA DE SAÚDE | | |
| PREDIO ADMINISTRATIVO 1º ANDAR - SAÚDE | ASSESSOR DEPARTAMENT FORA DOMICILIO | | |
| PREDIO ADMINISTRATIVO 1º ANDAR - SAÚDE | ASSESSOR DEPARTAMENTO DE ATENDIMENTO PRIMARIO | | |
| PREDIO ADMINISTRATIVO 1º ANDAR - SAÚDE | ASSESSOR DO DEPARTAMENTO DE AQUISIÇÃO E CONTROLE | | |
| PREDIO ADMINISTRATIVO 1º ANDAR - SAÚDE | ASSESSOR DO SERVIÇO DE SAÚDE BUCAL | | |
| PREDIO ADMINISTRATIVO 1º ANDAR - SAÚDE | ASSESSOR DO SETOR CONTABIL | | |
| PREDIO ADMINISTRATIVO 1º ANDAR - SAÚDE | ASSESSOR DO SETOR DE ZONOSSES | | |
| PREDIO ADMINISTRATIVO 1º ANDAR - SAÚDE | ASSESSOR SERIÇO OUVIDORIA DA SAUDE | | |
| PREDIO ADMINISTRATIVO 1º ANDAR - SAÚDE | ASSESSOR SETOR DE PLANEJAMENTO AÇÕES DE SAÚDE | | |
| PREDIO ADMINISTRATIVO 1º ANDAR - SAÚDE | ASSISTENCIA SUPERVISÃO SERVIÇOS DE SAUDE PESSOAL | | |
| PREDIO ADMINISTRATIVO 1º ANDAR - SAÚDE | ASSISTENTE SOCIAL | | |
| PREDIO ADMINISTRATIVO 1º ANDAR - SAÚDE | ASSISTETE DE CONTROLE DE ZOONOSSES | | |
| PREDIO ADMINISTRATIVO 1º ANDAR - SAÚDE | CHEFE DE DADOS DOS SERVIÇOS DE SAÚDE | | |
| PREDIO ADMINISTRATIVO 1º ANDAR - SAÚDE | CHEFE DEPARTAMENTO DE IMPRENSA E COMUNUCAÇÃO | | |
| PREDIO ADMINISTRATIVO 1º ANDAR - SAÚDE | CHEFE DO ALMOXARIFADO | | |
| PREDIO ADMINISTRATIVO 1º ANDAR - SAÚDE | CHEFE DO SETOR DE LEITO HOSPITAL | | |
| PREDIO ADMINISTRATIVO 1º ANDAR - SAÚDE | CHEFE DO SETOR DE TESOUREARIA | | |
| PREDIO ADMINISTRATIVO 1º ANDAR - SAÚDE | CHEFE SETOR CONT. AVALIAÇÃO | | |
| PREDIO ADMINISTRATIVO 1º ANDAR - SAÚDE | COORDENADOR DE ATENÇÃO PRIMARIA | | |
| PREDIO ADMINISTRATIVO 1º ANDAR - SAÚDE | COORDENADOR DE REGULAÇÃO | | |
| PREDIO ADMINISTRATIVO 1º ANDAR - SAÚDE | COORDENADOR DO NUCLEO DE ANALISE DE DADOS | | |
| PREDIO ADMINISTRATIVO 1º ANDAR - SAÚDE | COORDENADOR GERAL DA CAMARA TÉCNICA | | |
| PREDIO ADMINISTRATIVO 1º ANDAR - SAÚDE | DIRETOR DE VIGILANCIA AMBIENTAL | | |



AV. ROQUE PORCARO, 49 * ROQUE * Manhumirim * Minas Gerais * CEP:36900-00 * e-mail: prevencao.segurancatrabalho@gmail.com * Site: www.prevencaomesdotrabalho.com.br

02/04/2024

Telefone: (33) 9841-3039

Celular: (33) 98413-0398

Página 39 de 215

Natália Ferreira Siqueira



PGR - PROGRAMA DE GERENCIAMENTO DE RISCOS

MUNICÍPIO DE MURIAE - MG

| PREDIO ADMINSTRATIVO 1º ANDAR - SAÚDE | SECRETARIO ADJUNTO DE SAUDE | | |
|--|--|--|--|
| PREDIO ADMINSTRATIVO 1º ANDAR - SAÚDE | SECRETARIO DE SAÚDE | | |
| PREDIO ADMINSTRATIVO 1º ANDAR - SAÚDE | TÉCNICO ADMINISTRATIVO | | |
| PREDIO ADMINSTRATIVO 1º ANDAR - SAÚDE | TI | | |
| CARGOS \ FUNÇÕES | DESCRIÇÃO ATIVIDADES | | |
| ACESSOR DE SECRETARIA DA PASTA | Realizam suas atividades como ACESSOR DE SECRETARIA DA PASTA, serviços administrativos na saúde | | |
| ACESSOR DE TECNOLOGIA INFORMAÇÃO | Realiza atividades administrativas como ACESSOR DE TECNOLOGIA INFORMAÇÃO. serviços realizadas na secretaria | | |
| ACESSOR DO SETOR DE PROCESSAMENTO DE DADOS | Realizam atividades como ACESSOR DO SETOR DE PROCESSAMENTO DE DADOS, serviços realizados na pasta técnica | | |
| ACESSOR SECRETARIO DA PASTA | Realizam atividades relacionadas a pasta como ACESSOR SECRETARIO DA PASTA, serviços realizados na secretaria de saúde | | |
| ACESSOR TRANSPORTE DOS DISTRITOR | Realizam suas atividades como ACESSOR TRANSPORTE DOS DISTRITOR, serviços realizadas na secretaria de saúde e distritos do município | | |
| AGENTE DE SAÚDE | Realizam suas atividades como Agente de Saúde , serviços realizados na secretaria de saúde, serviços administrativos | | |
| AGETE COMUNITARIO DE SAÚDE | Realizam atividades administrativas como AGETE COMUNITARIO DE SAÚDE, serviços realizados na secretaria de saúde, serviços administrativos | | |
| ASSESSOR CORRESPONDENTE EXAMES DE SAÚDE | O ASSESSOR CORRESPONDENTE EXAMES DE SAÚDE, realiza serviços administrativos na secretaria de saúde serviços administrativos | | |
| ASSESSOR DA SECRETAIA DE SAÚDE | O ASSESSOR DA SECRETAIA DE SAÚDE realiza serviços técnicos na secretaria de saúde do município , serviços administrativos | | |
| ASSESSOR DEPARTAMENT FORA DOMICILIO | O ASSESSOR DEPARTAMENT FORA DOMICILIO realiza serviços na pasta, serviços relacionados fora domicilio serviços administrativos e técnicos | | |
| ASSESSOR DEPARTAMENTO DE ATENDIMENTO PRIMARIO | O ASSESSOR DEPARTAMENTO DE ATENDIMENTO PRIMARIO realiza serviços administrativos em atendimento ao patrimonio | | |
| ASSESSOR DO DEPARTAMENTO DE AQUISIÇÃO E CONTROLE | O ASSESSOR DO DEPARTAMENTO DE AQUISIÇÃO E CONTROLE, realiza serviços administrativos na secretaria de saúde | | |
| ASSESSOR DO SERVIÇO DE SAÚDE BUCAL | O ASSESSOR DO SERVIÇO DE SAÚDE BUCAL realiza serviços administrativos na secretaria de saúde, | | |
| ASSESSOR DO SETOR CONTABIL | Profissional que auxilia na classificação, conciliação e lançamentos financeiros para a área responsável pela contabilidade de uma empresa. Ele também participa da apuração de impostos e preenchimento de guias de recolhimento junto aos órgãos do governo. | | |



PGR - PROGRAMA DE GERENCIAMENTO DE RISCOS

MUNICIPIO DE MURIAE - MG

| | |
|--|---|
| ASSESSOR DO SETOR DE ZONOSSES | O ASSESSOR DO SETOR DE ZONOSSES realiza serviços na secretaria de saúde serviços administrativos na pasta |
| ASSESSOR SERVIÇO OUVIDORIA DA SAUDE | O ASSESSOR SERVIÇO OUVIDORIA DA SAUDE realiza serviços administrativos na secretaria de saúde |
| ASSESSOR SETOR DE PLANEJAMENTO AÇÕES DE SAÚDE | O ASSESSOR SETOR DE PLANEJAMENTO AÇÕES DE SAÚDE realiza serviços de planejamento serviços administrativos na secretaria de saúde |
| ASSISTENCIA SUPERVISÃO SERVIÇOS DE SAUDE PESSOAL | Realizam serviços administrativo como ASSISTENCIA SUPERVISÃO SERVIÇOS DE SAUDE PESSOAL serviços administrativos na secretaria de saúde |
| ASSISTENTE SOCIAL | O Assistente Social realiza serviços e recursos sociais e programas de educação; planejar, coordenar e avaliar planos, programas e projetos sociais em diferentes áreas |
| ASSISTETE DE CONTROLE DE ZOOZOSES | O ASSISTETE DE CONTROLE DE ZOOZOSES realiza atividades técnicas na pasta da secretaria de saúde |
| CHEFE DE DADOS DOS SERVIÇOS DE SAÚDE | O CHEFE DE DADOS DOS SERVIÇOS DE SAÚDE realiza atividades de gestão da saúde na secretaria |
| CHEFE DEPARTAMENTO DE IMPRENSA E COMUNUCAÇÃO | O CHEFE DEPARTAMENTO DE IMPRENSA E COMUNUCAÇÃO realiza serviços de gestão na secretaria de saúde na comunicação |
| CHEFE DO ALMOXARIFADO | Supervisiona equipe e rotina de separação, estocagem e armazenamento de produtos. Anota as informações de chegada, saída, armazenagem e devolução do produto |
| CHEFE DO SETOR DE LEITO HOSPITAL | O CHEFE DO SETOR DE LEITO HOSPITAL realiza serviços técnicos na gestão serviços realizados na secretaria de saúde |
| CHEFE DO SETOR DE TESOURARIA | O CHEFE DO SETOR DE TESOURARIA realiza serviços na pasta tesouraria, serviços realizados na secretaria de saúde |
| CHEFE SETOR CONT. AVALIAÇÃO | O CHEFE SETOR CONT. AVALIAÇÃO realiza serviços de gestão do setor serviços realizados na secretaria de saude |
| COORDENADOR DE ATENÇÃO PRIMARIA | Realiza serviços administrativos na COORDENADOR DE ATENÇÃO PRIMARIA serviços realizados na secretaria de saude |
| COORDENADOR DE REGULAÇÃO | O COORDENADOR DE REGULAÇÃO realiza serviços na coordenação de regulação serviços administrativos na secretaria de saude |
| COORDENADOR DO NUCLEO DE ANALISE DE DADOS | O COORDENADOR DO NUCLEO DE ANALISE DE DADOS realiza serviços de analise de dados na secretaria de saúde do municipio |
| COORDENADOR GERAL DA CAMARA TÉCNICA | O COORDENADOR GERAL DA CAMARA TÉCNICA realiza serviços técnicos e administrativos na pasta serviços realizados na secretaria de saúde |



PGR - PROGRAMA DE GERENCIAMENTO DE RISCOS

MUNICÍPIO DE MURIAE - MG

| | |
|---------------------------------|---|
| DIRETOR DE VIGILANCIA AMBIENTAL | O DIRETOR DE VIGILANCIA AMBIENTAL realiza serviços administrativos na secretaria de saúde, serviços na coordenação e Direção da pasta |
| SECRETARIO ADJUNTO DE SAUDE | Secretário Adjunto tem como principais atribuições auxiliar o Secretário Municipal de Saúde na direção, organização, orientação, coordenação e controle das atividades do órgão; exercer as atividades delegadas pelo Secretário; despachar com o Secretário; substituir automática |
| SECRETARIO DE SAÚDE | Compete à Secretaria Municipal de Saúde, no âmbito local, dirigir o Sistema Único de Saúde – SUS e promover, gerir, planejar, organizar e controlar a execução das ações e dos serviços de saúde desenvolvidos pelo Município. |
| TÉCNICO ADMINISTRATIVO | Planejar, organizar, controlar e assessorar as organizações nas áreas de recursos humanos, patrimônio, materiais, informações, financeira, tecnológica, entre outras; implementar programas e projetos; elaborar planejamento organizacional; |
| TI | Configurar hardwares e instalar e configurar softwares e drivers. Manter e reparar equipamentos tecnológicos (por exemplo, roteadores) ou dispositivos periféricos. Instalar redes LAN/WAN funcionais e outras redes e gerenciar componentes (servidores, IPs etc.) |

RECONHECIMENTO DOS RISCOS AMBIENTAIS

| GRUPO RISCO | AGENTE | FONTE GERADORA | UN. | RESUL | CÓDIGO E-SOCIAL | TRAJETÓRIA / PROPAGAÇÃO | TIPO EXPOSIÇÃO |
|-------------|--------------------|-------------------|-----|-------|-----------------|-------------------------|----------------|
| Acidente | *Acidentes típicos | Acidentes típicos | | | | Contato | Habitual |

RESULTADOS DAS AVALIAÇÕES DOS AGENTES

| AGENTE | TÉCNICA UTILIZADA | PROBABILIDADE | SEVERIDADE | CONCLUSÃO | RESULTADO | LT |
|--------------------|-------------------|---------------|-------------|------------------|-----------|----|
| *Acidentes típicos | Qualitativa | MUITO BAIXA | DESPREZIVEL | NÃO CORRE PERIGO | | 0 |

MEDIDAS DE CONTROLE ADMINISTRATIVAS OU DE ORGANIZAÇÃO DO TRABALHO

| MEDIDAS | EXISTENTE (SIM / NÃO) | PROPOSTA / EXECUTAR | DOCUMENTO (S) CORRELATO (S) |
|---|-----------------------|---------------------|-----------------------------|
| Realização de exames médicos conforme PCMSO | | | PCMSO / ASO |

MEDIDAS DE PROTEÇÃO COLETIVA

| MEDIDAS | EXISTENTE (SIM / NÃO) | PROPOSTA / EXECUTAR | DOCUMENTO (S) CORRELATO (S) |
|--|-----------------------|---------------------|-----------------------------|
| Extintores de incêndio, Iluminação de emergência, Placas de sinalização de segurança, fita antiderrapante nas escadas e rampas | S | E | Documento específico |

RECONHECIMENTO DOS RISCOS AMBIENTAIS E INVENTÁRIO DE RISCOS

GHE 20

| SETORES \ AMBIENTES | CARGOS \ FUNÇÕES | QTD | CBO |
|---------------------------------------|--|-----|-----|
| PREDIO ADMINSTRATIVO 1º ANDAR - SAÚDE | ENFERMEIRA / REALIZA COLETA SANGUE | | |
| CARGOS \ FUNÇÕES | DESCRIÇÃO ATIVIDADES | | |
| ENFERMEIRA / REALIZA COLETA SANGUE | Realizam suas atividades administrativas e realiza atividades na coleta de banco de sangue municipal | | |

RECONHECIMENTO DOS RISCOS AMBIENTAIS

| GRUPO RISCO | AGENTE | FONTE GERADORA | UN. | RESUL | CÓDIGO E-SOCIAL | TRAJETÓRIA / PROPAGAÇÃO | TIPO EXPOSIÇÃO |
|-------------|--|----------------|-----|-------|-----------------|-------------------------|----------------|
| Biológico | Trabalhos em estabelecimentos de saúde com contato com pacientes portadores de doenças infectocontagiosas ou com manuseio de materiais | | | | 03.01.001 | | |



PGR - PROGRAMA DE GERENCIAMENTO DE RISCOS

MUNICÍPIO DE MURIAE - MG

| | | | | | | | |
|--------------|--------------------|-------------------|--|--|--|---------|----------|
| contaminados | | | | | | | |
| Acidente | *Acidentes típicos | Acidentes típicos | | | | Contato | Habitual |

RESULTADOS DAS AVALIAÇÕES DOS AGENTES

| AGENTE | TÉCNICA UTILIZADA | PROBABILIDADE | SEVERIDADE | CONCLUSÃO | RESULTADO | LT |
|---|-------------------|---------------|-------------|------------------|-----------|----|
| Trabalhos em estabelecimentos de saúde com contato com pacientes portadores de doenças infectocontagiosas ou com manuseio de materiais contaminados | | MUITO BAIXA | DESPREZIVEL | NÃO CORRE PERIGO | | |
| *Acidentes típicos | Qualitativa | MUITO BAIXA | DESPREZIVEL | NÃO CORRE PERIGO | | |

MEDIDAS DE CONTROLE ADMINISTRATIVAS OU DE ORGANIZAÇÃO DO TRABALHO

| MEDIDAS | EXISTENTE (SIM / NÃO) | PROPOSTA / EXECUTAR | DOCUMENTO (S) CORRELATO (S) |
|---|-----------------------|---------------------|-----------------------------|
| Realização de exames médicos conforme PCMSO | | | PCMSO / ASO |

MEDIDAS DE PROTEÇÃO COLETIVA

| MEDIDAS | EXISTENTE (SIM / NÃO) | PROPOSTA / EXECUTAR | DOCUMENTO (S) CORRELATO (S) |
|--|-----------------------|---------------------|-----------------------------|
| Extintores de incêndio, Iluminação de emergência, Placas de sinalização de segurança, fita antiderrapante nas escadas e rampas | | | |
| Colete de perfurocortante | S | E | Documento específico |

MEDIDAS DE PROTEÇÃO INDIVIDUAL

| EPIs | ATENUAÇÃO | EFICAZ | PERIOD. DE TROCA | CA | DOCUMENTO CORRELATO |
|------------------------------|-----------|--------|--|----|---------------------|
| Luva impermeável de proteção | SIM | SIM | Trocar bimestralmente e ou quando necessário | | Ficha de EPIs |
| Óculos Incolor de Segurança | Acidente | SIM | Troca cada seis meses e ou quando necessária | | Ficha de EPIs |

OBSERVAÇÕES

Realiza atividades no administrativo da secretaria e no banco de sangue do município de Muriae

RECONHECIMENTO DOS RISCOS AMBIENTAIS E INVENTÁRIO DE RISCOS

GHE 21

| SETORES \ AMBIENTES | CARGOS \ FUNÇÕES | QTD | CBO |
|---|--|-----|-----|
| PREDIO ADMINISTRATIVO 3º ANDAR - TESOURARIA DA (SAÚDE) | AGENTE TRIBUTARIO | | |
| PREDIO ADMINISTRATIVO 3º ANDAR - TESOURARIA DA (SAÚDE) | CHEFE DO SETOR DE TESOURARIA DA SAUDE | | |
| PREDIO ADMINISTRATIVO 3º ANDAR - TESOURARIA DA (SAÚDE) | COORDENADOR DO SETOR CONTABIL E FINANCEIRO | | |
| PREDIO ADMINISTRATIVO 3º ANDAR - TESOURARIA DA (SAÚDE) | TÉCNICO ADMINISTRATIVO | | |

| CARGOS \ FUNÇÕES | DESCRIÇÃO ATIVIDADES |
|--|--|
| AGENTE TRIBUTARIO | Auxilia no planejamento tributário, acompanha mudanças na legislação, apura tributos diretos e indiretos, elabora livros fiscais e entrega declarações mensais, semestrais e anuais, a fim de cumprir as obrigações fiscais. |
| CHEFE DO SETOR DE TESOURARIA DA SAUDE | Realizar a gestão de riscos (liquidez, taxas de juros, empreendimentos, etc.) - Assumir responsabilidade |
| COORDENADOR DO SETOR CONTABIL E FINANCEIRO | Realizam suas atividades como coordenador do Setor Contábil e Financeiro |
| TÉCNICO ADMINISTRATIVO | Realizam suas atividades como Técnico Administrativo serviços administrativos |



PGR - PROGRAMA DE GERENCIAMENTO DE RISCOS

MUNICÍPIO DE MURIAE - MG

| RECONHECIMENTO DOS RISCOS AMBIENTAIS | | | | | | | |
|--|--------------------|-------------------|-----------------------|---------------------|-----------------------------|-------------------------|----------------|
| GRUPO RISCO | AGENTE | FONTE GERADORA | UN. | RESUL | CÓDIGO E-SOCIAL | TRAJETÓRIA / PROPAGAÇÃO | TIPO EXPOSIÇÃO |
| Acidente | *Acidentes típicos | Acidentes típicos | | | | Contato | Habitual |
| RESULTADOS DAS AVALIAÇÕES DOS AGENTES | | | | | | | |
| AGENTE | TÉCNICA UTILIZADA | PROBABILIDADE | SEVERIDADE | CONCLUSÃO | RESULTADO | LT | |
| *Acidentes típicos | Qualitativa | MUITO BAIXA | DESPREZIVEL | NÃO CORRE PERIGO | | 0 | |
| MEDIDAS DE CONTROLE ADMINISTRATIVAS OU DE ORGANIZAÇÃO DO TRABALHO | | | | | | | |
| MEDIDAS | | | EXISTENTE (SIM / NÃO) | PROPOSTA / EXECUTAR | DOCUMENTO (S) CORRELATO (S) | | |
| Realização de exames médicos conforme PCMSO | | | | | PCMSO / ASO | | |
| MEDIDAS DE PROTEÇÃO COLETIVA | | | | | | | |
| MEDIDAS | | | EXISTENTE (SIM / NÃO) | PROPOSTA / EXECUTAR | DOCUMENTO (S) CORRELATO (S) | | |
| Extintores de incêndio, Iluminação de emergência, Placas de sinalização de segurança, fita antiderrapante nas escadas e rampas | | | S | E | Documento específico | | |

| RECONHECIMENTO DOS RISCOS AMBIENTAIS E INVENTÁRIO DE RISCOS | | | GHE 22 | |
|---|--|--|--------|-----|
| SETORES \ AMBIENTES | CARGOS \ FUNÇÕES | | QTD | CBO |
| SECRETARIA DA SAUDE / AMOXARIFADO DA SAÚDE | CHEFE SO SETOR DE ALMOXARIFADO DA SAUDE | | | |
| CARGOS \ FUNÇÕES | DESCRIÇÃO ATIVIDADES | | | |
| CHEFE SO SETOR DE ALMOXARIFADO DA SAUDE | Organizar e manter o almoxarifado, executar recebimento, estocagem, distribuição, registro e inventário de matérias-primas e mercadorias adquiridas e confeccionadas na universidade. Utilizar recursos de informática. Executar outras tarefas de mesma natureza e nível de complexidade associadas ao ambiente organizacional. | | | |

| RECONHECIMENTO DOS RISCOS AMBIENTAIS | | | | | | | |
|--|--------------------|-------------------|-----------------------|---------------------|-----------------------------|-------------------------|----------------|
| GRUPO RISCO | AGENTE | FONTE GERADORA | UN. | RESUL | CÓDIGO E-SOCIAL | TRAJETÓRIA / PROPAGAÇÃO | TIPO EXPOSIÇÃO |
| Acidente | *Acidentes típicos | Acidentes típicos | | | | Contato | Habitual |
| RESULTADOS DAS AVALIAÇÕES DOS AGENTES | | | | | | | |
| AGENTE | TÉCNICA UTILIZADA | PROBABILIDADE | SEVERIDADE | CONCLUSÃO | RESULTADO | LT | |
| *Acidentes típicos | Qualitativa | MUITO BAIXA | DESPREZIVEL | NÃO CORRE PERIGO | | 0 | |
| MEDIDAS DE CONTROLE ADMINISTRATIVAS OU DE ORGANIZAÇÃO DO TRABALHO | | | | | | | |
| MEDIDAS | | | EXISTENTE (SIM / NÃO) | PROPOSTA / EXECUTAR | DOCUMENTO (S) CORRELATO (S) | | |
| Realização de exames médicos conforme PCMSO | | | | | PCMSO / ASO | | |
| MEDIDAS DE PROTEÇÃO COLETIVA | | | | | | | |
| MEDIDAS | | | EXISTENTE (SIM / NÃO) | PROPOSTA / EXECUTAR | DOCUMENTO (S) CORRELATO (S) | | |
| Extintores de incêndio, Iluminação de emergência, Placas de sinalização de segurança, fita antiderrapante nas escadas e rampas | | | S | E | Documento específico | | |

| RECONHECIMENTO DOS RISCOS AMBIENTAIS E INVENTÁRIO DE RISCOS | | | GHE 23 | |
|---|--|--|--------|-----|
| SETORES \ AMBIENTES | CARGOS \ FUNÇÕES | | QTD | CBO |
| SECRETARIA DE SAÚDE / ENFERMEIRO (A) ONCONLOGICO | ENFERMEIRO (A) ONCONLOGICO | | | |
| CARGOS \ FUNÇÕES | DESCRIÇÃO ATIVIDADES | | | |
| ENFERMEIRO (A) ONCONLOGICO | Realizam suas atividades na secretaria e atendimento com pacientes | | | |



AV. ROQUE PORCARO, 49 * ROQUE * Manhumirim * Minas Gerais * CEP:36900-00 * e-mail: prevencao.segurancatrabalho@gmail.com * Site: www.prevencaomesdotrabalho.com.br

02/04/2024

Telefone: (33) 9841-3039

Celular: (33) 98413-0398

Página 44 de 215

Natália Ferreira Siqueira



PGR - PROGRAMA DE GERENCIAMENTO DE RISCOS

MUNICÍPIO DE MURIAE - MG

RECONHECIMENTO DOS RISCOS AMBIENTAIS

| GRUPO RISCO | AGENTE | FONTE GERADORA | UN. | RESUL | CÓDIGO E-SOCIAL | TRAJETÓRIA / PROPAGAÇÃO | TIPO EXPOSIÇÃO |
|-------------|--|-------------------|-----|-------|-----------------|-------------------------|----------------|
| Biológico | Estabelecimentos destinados aos cuidados da saúde humana (aplica-se unicamente ao pessoal que tenha contato com os pacientes, bem como aos que manuseiam objetos de uso desses pacientes, não previamente esterilizados) | Local de trabalho | | | 05.01.001 | Contato e Ar | Habitual |
| Acidente | *Acidentes típicos | Acidentes típicos | | | | Contato | Habitual |

RESULTADOS DAS AVALIAÇÕES DOS AGENTES

| AGENTE | TÉCNICA UTILIZADA | PROBABILIDADE | SEVERIDADE | CONCLUSÃO | RESULTADO | LT |
|--|-------------------|---------------|-------------|------------------|-----------|----|
| Estabelecimentos destinados aos cuidados da saúde humana (aplica-se unicamente ao pessoal que tenha contato com os pacientes, bem como aos que manuseiam objetos de uso desses pacientes, não previamente esterilizados) | Qualitativa | MUITO BAIXA | DESPREZIVEL | NÃO CORRE PERIGO | | |
| *Acidentes típicos | Qualitativa | MUITO BAIXA | DESPREZIVEL | NÃO CORRE PERIGO | | |

MEDIDAS DE CONTROLE ADMINISTRATIVAS OU DE ORGANIZAÇÃO DO TRABALHO

| MEDIDAS | EXISTENTE (SIM / NÃO) | PROPOSTA / EXECUTAR | DOCUMENTO (S) CORRELATO (S) |
|---|-----------------------|---------------------|-----------------------------|
| Realização de exames médicos conforme PCMSO | | | PCMSO / ASO |

MEDIDAS DE PROTEÇÃO COLETIVA

| MEDIDAS | EXISTENTE (SIM / NÃO) | PROPOSTA / EXECUTAR | DOCUMENTO (S) CORRELATO (S) |
|--|-----------------------|---------------------|-----------------------------|
| Coleto de perfurocortante | S | E | Documento específico |
| Extintores de incêndio, Iluminação de emergência, Placas de sinalização de segurança, fita antiderrapante nas escadas e rampas | S | E | |

MEDIDAS DE PROTEÇÃO INDIVIDUAL

| EPIs | ATENUAÇÃO | EFICAZ | PERIOD. DE TROCA | CA | DOCUMENTO CORRELATO |
|------------------------------|-----------|--------|--|----|---------------------|
| Luva impermeável de proteção | SIM | SIM | Trocar bimestralmente e ou quando necessário | | Ficha de EPIs |

RECONHECIMENTO DOS RISCOS AMBIENTAIS E INVENTÁRIO DE RISCOS

GHE 24

| SETORES \ AMBIENTES | CARGOS \ FUNÇÕES | QTD | CBO |
|---|------------------------------|-----|-----|
| SECRETARIA DA SAÚDE / CENTRO EPIDEMIOLOGICO | AGENTE CONTROLE DE ENDEMIAS | | |
| SECRETARIA DA SAÚDE / CENTRO EPIDEMIOLOGICO | ASSESSOR DO SETOR DE ZONÓSES | | |
| SECRETARIA DA SAÚDE / CENTRO EPIDEMIOLOGICO | ASSISTENTE SOCIAL | | |
| SECRETARIA DA SAÚDE / CENTRO EPIDEMIOLOGICO | DIGITADOR | | |
| SECRETARIA DA SAÚDE / CENTRO EPIDEMIOLOGICO | ENFERMEIRO(A) | | |
| SECRETARIA DA SAÚDE / CENTRO EPIDEMIOLOGICO | FONOAUDIOLOGO | | |
| SECRETARIA DA SAÚDE / CENTRO EPIDEMIOLOGICO | MEDICO CLINICO GERAL | | |
| SECRETARIA DA SAÚDE / CENTRO EPIDEMIOLOGICO | MOTORISTA | | |
| SECRETARIA DA SAÚDE / CENTRO EPIDEMIOLOGICO | NUTRICIONISTA | | |
| SECRETARIA DA SAÚDE / CENTRO EPIDEMIOLOGICO | PSICOLOGO | | |
| SECRETARIA DA SAÚDE / CENTRO EPIDEMIOLOGICO | TECNICO DE ENFERMAGEM | | |
| CARGOS \ FUNÇÕES | DESCRIÇÃO ATIVIDADES | | |



02/04/2024

AV. ROQUE PORCARO, 49 * ROQUE * Manhumirim * Minas Gerais * CEP:36900-00 * e-mail: prevencao.segurancatrabalho@gmail.com * Site: www.prevencaomesdotrabalho.com.br

Telefone: (33) 9841-3039

Celular: (33) 98413-0398

Página 45 de 215

Natália Ferreira Siqueira



PGR - PROGRAMA DE GERENCIAMENTO DE RISCOS

MUNICÍPIO DE MURIAE - MG

| | |
|-----------------------------|--|
| AGENTE CONTROLE DE ENDEMIAS | Trabalham como mediadores na área da saúde básica e muitas vezes são o principal acesso aos programas de saúde, qualidade de vida e prevenção de doenças para pessoas que vivem em comunidades carentes ou mais afastadas, por meio de visitas às residências das famílias |
| ASSESSOR DO SETOR DE ZOOSE | Realizam suas atividades como ASSESSOR DO SETOR DE ZOOSE, serviços técnicos da pasta |
| ASSISTENTE SOCIAL | Prestar serviços sociais orientando indivíduos, famílias, comunidade e instituições sobre direitos e deveres (normas, códigos e legislação), serviços e recursos sociais e programas de educação; planejar, coordenar e avaliar planos, programas e projetos sociais em diferentes áreas de atuação profissional |
| DIGITADOR | Profissional responsável por inserir dados em formato digital utilizando um teclado. Sua principal tarefa é transcrever informações de documentos físicos ou digitais para um sistema computacional, garantindo precisão e agilidade no processo. |
| ENFERMEIRO(A) | Prestar assistência ao paciente e/ou usuário em clínicas, hospitais, ambulatórios, navios, postos de saúde e em domicílio, realizar consultas e procedimentos de maior complexidade e prescrevendo ações; implementar ações para a promoção da saúde junto à comunidade. |
| FONOAUDIOLOGO | Atua em pesquisa, prevenção, avaliação e terapia fonoaudiológicas na área da comunicação oral e escrita, voz e audição, bem como no aperfeiçoamento dos padrões da fala e da voz. |
| MEDICO CLINICO GERAL | Clínico Geral é um médico, que tem por objetivo a avaliação, diagnóstico e tratamento de doenças e lesões. É o profissional que realiza atendimento médico primário, ou seja, é a primeira pessoa a atender o paciente. |
| MOTORISTA | Dirigir e manobrar veículos e transportar pessoas, cargas ou valores. Realizar verificações e manutenções básicas do veículo. |
| NUTRICIONISTA | Profissional de saúde capacitado para atuar na prevenção, promoção e recuperação da saúde humana, planejando, executando e avaliando ações baseadas nos conhecimentos da ciência da nutrição e alimentação. |
| PSICOLOGO | Realiza pesquisa, diagnóstico, acompanhamento psicológico, e intervenção psicoterápica individual ou em grupo, através de diferentes abordagens teóricas. |
| TECNICO DE ENFERMAGEM | Auxiliar equipe em procedimentos invasivos; auxiliar em reanimação de paciente; aprontar paciente para exame e cirurgia; efetuar tricotomia; coletar material para exames; efetuar testes e exames (cutâneo, ergométrico, eletrocardiograma); controlar administração de vacinas. |

RECONHECIMENTO DOS RISCOS AMBIENTAIS

| GRUPO RISCO | AGENTE | FONTE GERADORA | UN. | RESUL | CÓDIGO E-SOCIAL | TRAJETÓRIA / PROPAGAÇÃO | TIPO EXPOSIÇÃO |
|-------------|---|-------------------|-----|-------|-----------------|-------------------------|----------------|
| Biológico | Serviços realizados em estabelecimento de saúde | Ambiente de saúde | | | 01.05.001 | Ar e contato | Habitual |
| Acidente | *Acidentes típicos | Acidentes típicos | | | | Contato | Habitual |

RESULTADOS DAS AVALIAÇÕES DOS AGENTES

| AGENTE | TÉCNICA UTILIZADA | PROBABILIDADE | SEVERIDADE | CONCLUSÃO | RESULTADO | LT |
|---|-------------------|---------------|------------|-------------------------|-----------|----|
| Serviços realizados em estabelecimento de saúde | Qualitativa | BAIXA | PEQUENA | NÃO CORRE PERIGO | | |



PGR - PROGRAMA DE GERENCIAMENTO DE RISCOS

MUNICÍPIO DE MURIAE - MG

| | | | | | |
|--|------------------------------|----------------------------|--|------------------|----------------------------|
| *Acidentes típicos | Qualitativa | MUITO BAIXA | DESPREZIVEL | NÃO CORRE PERIGO | |
| MEDIDAS DE CONTROLE ADMINISTRATIVAS OU DE ORGANIZAÇÃO DO TRABALHO | | | | | |
| MEDIDAS | EXISTENTE (SIM / NÃO) | PROPOSTA / EXECUTAR | DOCUMENTO (S) CORRELATO (S) | | |
| Realização de exames médicos conforme PCMSO | | | PCMSO / ASO | | |
| MEDIDAS DE PROTEÇÃO COLETIVA | | | | | |
| MEDIDAS | EXISTENTE (SIM / NÃO) | PROPOSTA / EXECUTAR | DOCUMENTO (S) CORRELATO (S) | | |
| Extintores de incêndio, Iluminação de emergência, Placas de sinalização de segurança, fita antiderrapante nas escadas e rampas | | | | | |
| MEDIDAS DE PROTEÇÃO INDIVIDUAL | | | | | |
| EPIs | ATENUAÇÃO | EFICAZ | PERIOD. DE TROCA | CA | DOCUMENTO CORRELATO |
| Luva impermeável de proteção | SIM | SIM | Trocar bimestralmente e ou quando necessário | | Ficha de EPIs |

| RECONHECIMENTO DOS RISCOS AMBIENTAIS E INVENTÁRIO DE RISCOS | | | | GHE 25 | |
|--|--|---|--|---------------|------------|
| SETORES \ AMBIENTES | | CARGOS \ FUNÇÕES | | QTD | CBO |
| SECRETARIA DA SAÚDE / TFD TRATAENTO FORA DOMICILIO | | ASSESSOR DO DEPARTAMENTO DE TRATAMENTO FORA DO DOMICILIO | | | |
| SECRETARIA DA SAÚDE / TFD TRATAENTO FORA DOMICILIO | | AUXILIAR DE ENFERMAGEM | | | |
| SECRETARIA DA SAÚDE / TFD TRATAENTO FORA DOMICILIO | | CONDUTOR DE VEICULO | | | |
| SECRETARIA DA SAÚDE / TFD TRATAENTO FORA DOMICILIO | | COORDENADOR DO CENTRO DE PROCESSAMENTO DE DADOS TFD | | | |
| CARGOS \ FUNÇÕES | | DESCRIÇÃO ATIVIDADES | | | |
| ASSESSOR DO DEPARTAMENTO DE TRATAMENTO FORA DO DOMICILIO | | Realizam suas atividades como ASSESSOR DO DEPARTAMENTO DE TRATAMENTO FORA DO DOMICILIO atuando nos processos de trabalho | | | |
| AUXILIAR DE ENFERMAGEM | | Auxiliar equipe em procedimentos invasivos; auxiliar em reanimação de paciente; aprontar paciente para exame e cirurgia; efetuar tricotomia; coletar material para exames; efetuar testes e exames (cutâneo, ergométrico, eletrocardiograma); controlar administração de vacinas. | | | |
| CONDUTOR DE VEICULO | | Dirigir e manobrar veículos e transportar pessoas, cargas ou valores. Realizar verificações e manutenções básicas do veículo. | | | |
| COORDENADOR DO CENTRO DE PROCESSAMENTO DE DADOS TFD | | Realizam suas atividades como COORDENADOR DO CENTRO DE PROCESSAMENTO DE DADOS TFD. serviços técnicos na prestação de serviços | | | |

| RECONHECIMENTO DOS RISCOS AMBIENTAIS | | | | | | | |
|---|---|-----------------------|------------|--------------|------------------------|--------------------------------|-----------------------|
| GRUPO RISCO | AGENTE | FONTE GERADORA | UN. | RESUL | CÓDIGO E-SOCIAL | TRAJETÓRIA / PROPAGAÇÃO | TIPO EXPOSIÇÃO |
| Biológico | Serviços realizados em estabelecimento de saúde | Ambiente de saúde | | | 01.05.001 | Ar e contato | Habitual |
| Acidente | *Acidentes típicos | Acidentes típicos | | | | Contato | Habitual |

| RESULTADOS DAS AVALIAÇÕES DOS AGENTES | | | | | | |
|---|--------------------------|----------------------|-------------------|------------------|------------------|-----------|
| AGENTE | TÉCNICA UTILIZADA | PROBABILIDADE | SEVERIDADE | CONCLUSÃO | RESULTADO | LT |
| Serviços realizados em estabelecimento de saúde | Qualitativa | BAIXA | PEQUENA | NÃO CORRE PERIGO | | |
| *Acidentes típicos | Qualitativa | MUITO BAIXA | DESPREZIVEL | NÃO CORRE PERIGO | | |



PGR - PROGRAMA DE GERENCIAMENTO DE RISCOS

MUNICÍPIO DE MURIAE - MG

MEDIDAS DE CONTROLE ADMINISTRATIVAS OU DE ORGANIZAÇÃO DO TRABALHO

| MEDIDAS | EXISTENTE (SIM / NÃO) | PROPOSTA / EXECUTAR | DOCUMENTO (S) CORRELATO (S) |
|---|-----------------------|---------------------|-----------------------------|
| Realização de exames médicos conforme PCMSO | | | PCMSO / ASO |

MEDIDAS DE PROTEÇÃO COLETIVA

| MEDIDAS | EXISTENTE (SIM / NÃO) | PROPOSTA / EXECUTAR | DOCUMENTO (S) CORRELATO (S) |
|--|-----------------------|---------------------|-----------------------------|
| Extintores de incêndio, Iluminação de emergência, Placas de sinalização de segurança, fita antiderrapante nas escadas e rampas | | | |

MEDIDAS DE PROTEÇÃO INDIVIDUAL

| EPIs | ATENUAÇÃO | EFICAZ | PERIOD. DE TROCA | CA | DOCUMENTO CORRELATO |
|------------------------------|-----------|--------|--|----|---------------------|
| Luva impermeável de proteção | SIM | SIM | Trocar bimestralmente e ou quando necessário | | Ficha de EPIs |

RECONHECIMENTO DOS RISCOS AMBIENTAIS E INVENTÁRIO DE RISCOS

GHE 26

| SETORES \ AMBIENTES | CARGOS \ FUNÇÕES | QTD | CBO |
|--|--|-----|-----|
| SECRETARIA DA SAÚDE / TFD TRATAENTO FORA DOMICILIO | AUXILIAR DE SERVIÇOS GERAIS / LIMPEZA DOS VEICULOS | | |

| CARGOS \ FUNÇÕES | DESCRIÇÃO ATIVIDADES |
|--|--|
| AUXILIAR DE SERVIÇOS GERAIS / LIMPEZA DOS VEICULOS | Realizam suas atividades na lavagem de veiculos limpando, lavando e pequenas manutencoes |

RECONHECIMENTO DOS RISCOS AMBIENTAIS

| GRUPO RISCO | AGENTE | FONTE GERADORA | UN. | RESUL | CÓDIGO E-SOCIAL | TRAJETÓRIA / PROPAGAÇÃO | TIPO EXPOSIÇÃO |
|-------------|---|-------------------------------|-----|-------|-----------------|-------------------------|----------------|
| Físico | *Umidade | Trabalhos realizados com água | | | 05.01.001 | Contato | Habitual |
| Químico | Produtos Domissanitarios | Detergentes | | | 09.01.001 | Aerea | Habitual |
| Biológico | Trabalhos em estabelecimentos de saúde com contato com pacientes portadores de doenças infectocontagiosas ou com manuseio de materiais contaminados | Atividades | | | 03.01.001 | Contato | Habitual |
| Acidente | *Acidentes típicos | Acidentes típicos | | | | Contato | Habitual |

RESULTADOS DAS AVALIAÇÕES DOS AGENTES

| AGENTE | TÉCNICA UTILIZADA | PROBABILIDADE | SEVERIDADE | CONCLUSÃO | RESULTADO | LT |
|---|-------------------|---------------|-------------|------------------|-----------|----|
| *Umidade | Qualitativa | BAIXA | PEQUENA | NÃO CORRE PERIGO | | |
| Produtos Domissanitarios | Qualitativa | MUITO BAIXA | DESPREZIVEL | NÃO CORRE PERIGO | | |
| Trabalhos em estabelecimentos de saúde com contato com pacientes portadores de doenças infectocontagiosas ou com manuseio de materiais contaminados | Qualitativa | MUITO BAIXA | DESPREZIVEL | NÃO CORRE PERIGO | | |
| *Acidentes típicos | Qualitativa | MUITO BAIXA | DESPREZIVEL | NÃO CORRE PERIGO | | |

MEDIDAS DE CONTROLE ADMINISTRATIVAS OU DE ORGANIZAÇÃO DO TRABALHO

| MEDIDAS | EXISTENTE (SIM / NÃO) | PROPOSTA / EXECUTAR | DOCUMENTO (S) CORRELATO (S) |
|---|-----------------------|---------------------|-----------------------------|
| Realização de exames médicos conforme PCMSO | | | PCMSO / ASO |



PGR - PROGRAMA DE GERENCIAMENTO DE RISCOS

MUNICÍPIO DE MURIAE - MG

MEDIDAS DE PROTEÇÃO COLETIVA

| MEDIDAS | EXISTENTE (SIM / NÃO) | PROPOSTA / EXECUTAR | DOCUMENTO (S) CORRELATO (S) |
|--|-----------------------|---------------------|-----------------------------|
| Extintores de incêndio, Iluminação de emergência, Placas de sinalização de segurança, fita antiderrapante nas escadas e rampas | S | E | Documento específico |

MEDIDAS DE PROTEÇÃO INDIVIDUAL

| EPIs | ATENUAÇÃO | EFICAZ | PERIOD. DE TROCA | CA | DOCUMENTO CORRELATO |
|--------------------------------------|-----------|--------|--------------------------------------|----|---------------------|
| Avental Impermeável de PVC | | SIM | Trocar quando necessário | | Ficha de EPIs |
| Botas de PVC impermeáveis cano médio | | SIM | Troca quando necessária | | Ficha de EPIs |
| Luva de látex nitrílica | | SIM | Trocar quando necessário | | Ficha de EPIs |
| Oculos de proteção | | SIM | De acordo com a necessidade de troca | | Ficha de EPIs |

RECONHECIMENTO DOS RISCOS AMBIENTAIS E INVENTÁRIO DE RISCOS

GHE 27

| SETORES \ AMBIENTES | CARGOS \ FUNÇÕES | QTD | CBO |
|--|------------------|-----|-----|
| SECRETARIA DA SAÚDE / TFD TRATAENTO FORA DOMICILIO | VIGIAS | | |

| CARGOS \ FUNÇÕES | DESCRIÇÃO ATIVIDADES |
|------------------|--|
| VIGIAS | Tem como trabalho vigiar, zelar e guardar um patrimônio, com o objetivo de inibir ou detectar tentativas de crimes. Esse profissional ainda pode observar e fiscalizar o local, mas não é sua função proteger. |

RECONHECIMENTO DOS RISCOS AMBIENTAIS

| GRUPO RISCO | AGENTE | FONTE GERADORA | UN. | RESUL | CÓDIGO E-SOCIAL | TRAJETÓRIA / PROPAGAÇÃO | TIPO EXPOSIÇÃO |
|-------------|--|----------------|-----|-------|-----------------|-------------------------|----------------|
| Acidente | Empregados que exercem a atividade de segurança patrimonial ou pessoal em instalações e de bens públicos, contratados diretamente pela administração pública direta ou indireta. | Atividades | | | 05.01.001 | Violência | Habitual |

RESULTADOS DAS AVALIAÇÕES DOS AGENTES

| AGENTE | TÉCNICA UTILIZADA | PROBABILIDADE | SEVERIDADE | CONCLUSÃO | RESULTADO | LT |
|--|------------------------|---------------|------------|------------------|-----------|----|
| Empregados que exercem a atividade de segurança patrimonial ou pessoal em instalações e de bens públicos, contratados diretamente pela administração pública direta ou indireta. | Avaliação Quantitativa | ALTA | MAIOR | ALTISSIMO PERIGO | | |

MEDIDAS DE CONTROLE ADMINISTRATIVAS OU DE ORGANIZAÇÃO DO TRABALHO

| MEDIDAS | EXISTENTE (SIM / NÃO) | PROPOSTA / EXECUTAR | DOCUMENTO (S) CORRELATO (S) |
|---|-----------------------|---------------------|-----------------------------|
| Realização de exames médicos conforme PCMSO | | | PCMSO / ASO |

MEDIDAS DE PROTEÇÃO COLETIVA

| MEDIDAS | EXISTENTE (SIM / NÃO) | PROPOSTA / EXECUTAR | DOCUMENTO (S) CORRELATO (S) |
|--|-----------------------|---------------------|-----------------------------|
| Extintores de incêndio, Iluminação de emergência, Placas de sinalização de segurança, fita antiderrapante nas escadas e rampas | S | E | Documento específico |

MEDIDAS DE PROTEÇÃO INDIVIDUAL

| EPIs | ATENUAÇÃO | EFICAZ | PERIOD. DE TROCA | CA | DOCUMENTO CORRELATO |
|--------------------------------------|-----------|--------|------------------|----|---------------------|
| Calçado de segurança tipo Botina com | SIM | SIM | Troca cada seis | | Ficha de EPIs |



AV. ROQUE PORCARO, 49 * ROQUE * Manhumirim * Minas Gerais * CEP:36900-00 * e-mail: prevencao.segurancatrabalho@gmail.com * Site: www.prevencaomesdotrabalho.com.br

02/04/2024

Telefone: (33) 9841-3039

Celular: (33) 98413-0398

Página 49 de 215

Natália Ferreira Siqueira



PGR - PROGRAMA DE GERENCIAMENTO DE RISCOS

MUNICÍPIO DE MURIAE - MG

| | | | | | |
|---|-----|-----|------------------------------|--|---------------|
| proteção nos Artelhos de polietileno ou composite | | | meses e ou quando necessário | | |
| Colete reflexivo | SIM | SIM | Quando necessário | | Ficha de EPIs |

| RECONHECIMENTO DOS RISCOS AMBIENTAIS E INVENTÁRIO DE RISCOS | | GHE 28 | |
|---|---------------------------------------|--------|-----|
| SETORES \ AMBIENTES | CARGOS \ FUNÇÕES | QTD | CBO |
| SECRETARIA DA SAÚDE / VIGILANCIA SANITARIA | ACESSORIA DE PROJETOS | | |
| SECRETARIA DA SAÚDE / VIGILANCIA SANITARIA | AUX.GERAL SERV OBRAS(AUX.SERV.GERAIS) | | |
| SECRETARIA DA SAÚDE / VIGILANCIA SANITARIA | ENFERMERO(A) | | |
| SECRETARIA DA SAÚDE / VIGILANCIA SANITARIA | FARMACEUTICO | | |
| SECRETARIA DA SAÚDE / VIGILANCIA SANITARIA | FISCAL SANITARIO | | |
| SECRETARIA DA SAÚDE / VIGILANCIA SANITARIA | NUTRICIONISTA | | |
| SECRETARIA DA SAÚDE / VIGILANCIA SANITARIA | VETERINARIO(A) | | |

| CARGOS \ FUNÇÕES | DESCRIÇÃO ATIVIDADES |
|---------------------------------------|---|
| ACESSORIA DE PROJETOS | Elabora e administra cada projeto, moldando-os de acordo com a ideia inicial proposta. A principal função na área de formatação de uma assessoria para projetos |
| AUX.GERAL SERV OBRAS(AUX.SERV.GERAIS) | Realizam suas atividades na Vifilancia Sanitaria organizando e limpando o local |
| ENFERMERO(A) | restar assistência ao paciente e/ou usuário em clínicas, hospitais, ambulatórios, navios, postos de saúde e em domicílio, realizar consultas e procedimentos de maior complexidade e prescrevendo ações; implementar ações para a promoção da saúde junto à comunidade. |
| FARMACEUTICO | Realizam suas atividades na Vigilância Sanitária tendo em vista a diminuir, ou prevenir riscos à saúde e de intervir nos problemas sanitários decorrentes do meio ambiente, da produção e circulação de bens e da prestação de serviços de interesse à saúde. |
| FISCAL SANITARIO | Realizam suas atividades na Vigilância Sanitária tendo em vista a diminuir, ou prevenir riscos à saúde e de intervir nos problemas sanitários decorrentes do meio ambiente, da produção e circulação de bens e da prestação de serviços de interesse à saúde. |
| NUTRICIONISTA | Realizam suas atividades na Vigilância Sanitária tendo em vista a diminuir, ou prevenir riscos à saúde e de intervir nos problemas sanitários decorrentes do meio ambiente, da produção e circulação de bens e da prestação de serviços de interesse à saúde. |
| VETERINARIO(A) | Realizam suas atividades na Vigilância Sanitária tendo em vista a diminuir, ou prevenir riscos à saúde e de intervir nos problemas sanitários decorrentes do meio ambiente, da produção e circulação de bens e da prestação de serviços de interesse à saúde. |

| RECONHECIMENTO DOS RISCOS AMBIENTAIS | | | | | | | |
|--------------------------------------|---|-------------------|-----|-------|-----------------|-------------------------|----------------|
| GRUPO RISCO | AGENTE | FONTE GERADORA | UN. | RESUL | CÓDIGO E-SOCIAL | TRAJETÓRIA / PROPAGAÇÃO | TIPO EXPOSIÇÃO |
| Biológico | Estabelecimentos destinados aos cuidados da saúde humana (aplica-se unicamente ao pessoal que tenha contato com os pacientes, bem como aos que manuseiam objetos de uso desses pacientes, não previamente esterilizados | Local de trabalho | | | 05.01.001 | Contato e Ar | Habitual |



AV. ROQUE PORCARO,,49 * ROQUE * Manhumirim * Minas Gerais * CEP:36900-00 * e-mail: prevencao.segurancatalho@gmail.com * Site: www.prevencaomesdotrabalho.com.br

02/04/2024

Telefone: (33) 9841-3039

Celular: (33) 98413-0398

Página 50 de 215

Natália Ferreira Siqueira



PGR - PROGRAMA DE GERENCIAMENTO DE RISCOS

MUNICÍPIO DE MURIAE - MG

| Acidente | *Acidentes típicos | Acidentes típicos | | | | Contato | Habitual |
|--|---|---------------------|--|------------------|---------------------|-------------------------|----------------|
| RESULTADOS DAS AVALIAÇÕES DOS AGENTES | | | | | | | |
| AGENTE | TÉCNICA UTILIZADA | PROBABILIDADE | SEVERIDADE | CONCLUSÃO | RESULTADO | LT | |
| Estabelecimentos destinados aos cuidados da saúde humana (aplica-se unicamente ao pessoal que tenha contato com os pacientes, bem como aos que manuseiam objetos de uso desses pacientes, não previamente esterilizados) | Qualitativa | MUITO BAIXA | DESPREZIVEL | NÃO CORRE PERIGO | | | |
| *Acidentes típicos | Qualitativa | MUITO BAIXA | DESPREZIVEL | NÃO CORRE PERIGO | | | |
| MEDIDAS DE CONTROLE ADMINISTRATIVAS OU DE ORGANIZAÇÃO DO TRABALHO | | | | | | | |
| MEDIDAS | EXISTENTE (SIM / NÃO) | PROPOSTA / EXECUTAR | DOCUMENTO (S) CORRELATO (S) | | | | |
| Realização de exames médicos conforme PCMSO | | | PCMSO / ASO | | | | |
| MEDIDAS DE PROTEÇÃO COLETIVA | | | | | | | |
| MEDIDAS | EXISTENTE (SIM / NÃO) | PROPOSTA / EXECUTAR | DOCUMENTO (S) CORRELATO (S) | | | | |
| Extintores de incêndio, Iluminação de emergência, Placas de sinalização de segurança, fita antiderrapante nas escadas e rampas | | | | | | | |
| MEDIDAS DE PROTEÇÃO INDIVIDUAL | | | | | | | |
| EPIs | ATENUAÇÃO | EFICAZ | PERIOD. DE TROCA | CA | DOCUMENTO CORRELATO | | |
| Luva impermeável de proteção | SIM | SIM | Trocar bimestralmente e ou quando necessário | | Ficha de EPIs | | |
| RECONHECIMENTO DOS RISCOS AMBIENTAIS E INVENTÁRIO DE RISCOS | | | | | | GHE 29 | |
| SETORES \ AMBIENTES | CARGOS \ FUNÇÕES | QTD | CBO | | | | |
| SECRETARIA DA SAÚDE / ARQUIVO DA SAUDE | COORDENADOR DO ARQUIVO DA SAUDE | | | | | | |
| CARGOS \ FUNÇÕES | DESCRIÇÃO ATIVIDADES | | | | | | |
| COORDENADOR DO ARQUIVO DA SAUDE | Realizam suas atividades na organização do arquivo da saúde | | | | | | |
| RECONHECIMENTO DOS RISCOS AMBIENTAIS | | | | | | | |
| GRUPO RISCO | AGENTE | FONTE GERADORA | UN. | RESUL | CÓDIGO E-SOCIAL | TRAJETÓRIA / PROPAGAÇÃO | TIPO EXPOSIÇÃO |
| Acidente | *Acidentes típicos | Acidentes típicos | | | | Contato | Habitual |
| RESULTADOS DAS AVALIAÇÕES DOS AGENTES | | | | | | | |
| AGENTE | TÉCNICA UTILIZADA | PROBABILIDADE | SEVERIDADE | CONCLUSÃO | RESULTADO | LT | |
| *Acidentes típicos | Qualitativa | MUITO BAIXA | DESPREZIVEL | NÃO CORRE PERIGO | | | |
| MEDIDAS DE CONTROLE ADMINISTRATIVAS OU DE ORGANIZAÇÃO DO TRABALHO | | | | | | | |
| MEDIDAS | EXISTENTE (SIM / NÃO) | PROPOSTA / EXECUTAR | DOCUMENTO (S) CORRELATO (S) | | | | |
| Realização de exames médicos conforme PCMSO | | | PCMSO / ASO | | | | |
| MEDIDAS DE PROTEÇÃO COLETIVA | | | | | | | |
| MEDIDAS | EXISTENTE (SIM / NÃO) | PROPOSTA / EXECUTAR | DOCUMENTO (S) CORRELATO (S) | | | | |
| Extintores de incêndio, Iluminação de emergência, Placas de sinalização de segurança, fita antiderrapante nas escadas e rampas | | | | | | | |
| OBSERVAÇÕES | | | | | | | |
| Atividades realizadas no Arquivo da saúde | | | | | | | |

**PGR - PROGRAMA DE GERENCIAMENTO DE RISCOS**

MUNICÍPIO DE MURIAE - MG

| RECONHECIMENTO DOS RISCOS AMBIENTAIS E INVENTÁRIO DE RISCOS | | | | | | | GHE 30 | |
|---|---|-------------------|---|---------------------|-----------------------------|-------------------------|----------------|-----|
| SETORES \ AMBIENTES | | | CARGOS \ FUNÇÕES | | | | QTD | CBO |
| SECRETARIA DA SAÚDE / BANCO DE SANGUE | | | ENFERMEIRA | | | | | |
| SECRETARIA DA SAÚDE / BANCO DE SANGUE | | | TÉCNICA DE ENFERMAGEM | | | | | |
| CARGOS \ FUNÇÕES | | | DESCRIÇÃO ATIVIDADES | | | | | |
| ENFERMEIRA | | | Realizam suas atividades na coleta de sangue no banco de sangue municipal | | | | | |
| TÉCNICA DE ENFERMAGEM | | | Realizam suas atividades na coleta de sangue no banco de sangue municipal | | | | | |
| RECONHECIMENTO DOS RISCOS AMBIENTAIS | | | | | | | | |
| GRUPO RISCO | AGENTE | FONTE GERADORA | UN. | RESUL | CÓDIGO E-SOCIAL | TRAJETÓRIA / PROPAGAÇÃO | TIPO EXPOSIÇÃO | |
| Biológico | Trabalhos em estabelecimentos de saúde com contato com pacientes portadores de doenças infectocontagiosas ou com manuseio de materiais contaminados | | | | 03.01.001 | | | |
| Acidente | *Acidentes típicos | Acidentes típicos | | | | Contato | Habitual | |
| RESULTADOS DAS AVALIAÇÕES DOS AGENTES | | | | | | | | |
| AGENTE | TÉCNICA UTILIZADA | PROBABILIDADE | SEVERIDADE | CONCLUSÃO | RESULTADO | LT | | |
| Trabalhos em estabelecimentos de saúde com contato com pacientes portadores de doenças infectocontagiosas ou com manuseio de materiais contaminados | | MUITO BAIXA | DESPREZIVEL | NÃO CORRE PERIGO | | | | |
| *Acidentes típicos | Qualitativa | MUITO BAIXA | DESPREZIVEL | NÃO CORRE PERIGO | | | | |
| MEDIDAS DE CONTROLE ADMINISTRATIVAS OU DE ORGANIZAÇÃO DO TRABALHO | | | | | | | | |
| MEDIDAS | | | EXISTENTE (SIM / NÃO) | PROPOSTA / EXECUTAR | DOCUMENTO (S) CORRELATO (S) | | | |
| Realização de exames médicos conforme PCMSO | | | | | PCMSO / ASO | | | |
| MEDIDAS DE PROTEÇÃO COLETIVA | | | | | | | | |
| MEDIDAS | | | EXISTENTE (SIM / NÃO) | PROPOSTA / EXECUTAR | DOCUMENTO (S) CORRELATO (S) | | | |
| Extintores de incêndio, Iluminação de emergência, Placas de sinalização de segurança, fita antiderrapante nas escadas e rampas | | | | | | | | |
| Coleta de perfurocortante | | | | | | | | |
| MEDIDAS DE PROTEÇÃO INDIVIDUAL | | | | | | | | |
| EPIs | ATENUAÇÃO | EFICAZ | PERIOD. DE TROCA | CA | DOCUMENTO CORRELATO | | | |
| Luva impermeável de proteção | SIM | SIM | Trocar bimestralmente e ou quando necessário | | Ficha de EPIs | | | |
| Óculos Incolor de Segurança | Acidente | SIM | Troca cada seis meses e ou quando necessária | | Ficha de EPIs | | | |
| RECONHECIMENTO DOS RISCOS AMBIENTAIS E INVENTÁRIO DE RISCOS | | | | | | | GHE 31 | |
| SETORES \ AMBIENTES | | | CARGOS \ FUNÇÕES | | | | QTD | CBO |
| SECRETARIA DA SAÚDE / CANIL | | | SECRETARIO (A) DO CANIL | | | | | |



PGR - PROGRAMA DE GERENCIAMENTO DE RISCOS

MUNICÍPIO DE MURIAE - MG

| CARGOS \ FUNÇÕES | | DESCRIÇÃO ATIVIDADES | | | | | |
|---|--------------------|---|-----------------------|---------------------|-----------------------------|-------------------------|----------------|
| SECRETARIO (A) DO CANIL | | realizam suas atividades como secretaria no canil municipal realizando serviços administrativos | | | | | |
| RECONHECIMENTO DOS RISCOS AMBIENTAIS | | | | | | | |
| GRUPO RISCO | AGENTE | FONTE GERADORA | UN. | RESUL | CÓDIGO E-SOCIAL | TRAJETÓRIA / PROPAGAÇÃO | TIPO EXPOSIÇÃO |
| Acidente | *Acidentes típicos | Acidentes típicos | | | | Contato | Habitual |
| RESULTADOS DAS AVALIAÇÕES DOS AGENTES | | | | | | | |
| AGENTE | TÉCNICA UTILIZADA | PROBABILIDADE | SEVERIDADE | CONCLUSÃO | RESULTADO | LT | |
| *Acidentes típicos | Qualitativa | MUITO BAIXA | DESPREZIVEL | NÃO CORRE PERIGO | | | |
| MEDIDAS DE CONTROLE ADMINISTRATIVAS OU DE ORGANIZAÇÃO DO TRABALHO | | | | | | | |
| MEDIDAS | | | EXISTENTE (SIM / NÃO) | PROPOSTA / EXECUTAR | DOCUMENTO (S) CORRELATO (S) | | |
| Realização de exames médicos conforme PCMSO | | | | | PCMSO / ASO | | |
| MEDIDAS DE PROTEÇÃO COLETIVA | | | | | | | |
| MEDIDAS | | | EXISTENTE (SIM / NÃO) | PROPOSTA / EXECUTAR | DOCUMENTO (S) CORRELATO (S) | | |
| Extintores de incêndio, Iluminação de emergência, Placas de sinalização de segurança, fita antiderrapante nas escadas e rampas | | | S | E | Documento específico | | |
| CONCLUSÃO | | | | | | | |
| CONCLUSÃO SOBRE O ADICIONAL DE INSALUBRIDADE e PERICULOSIDADE: As atividades desenvolvidas no setor não se enquadram Portaria 3.214/78, do Ministério do Trabalho e Emprego NR-15 como insalubres e NR-16 como perigosas. | | | | | | | |



PGR - PROGRAMA DE GERENCIAMENTO DE RISCOS

MUNICÍPIO DE MURIAE - MG

| RECONHECIMENTO DOS RISCOS AMBIENTAIS E INVENTÁRIO DE RISCOS | | GHE 32 | |
|---|--|--------|-----|
| SETORES \ AMBIENTES | CARGOS \ FUNÇÕES | QTD | CBO |
| SECRETARIA DA SAÚDE / CANIL | AGENTE DE ENDEMIAS | | |
| SECRETARIA DA SAÚDE / CANIL | AUX.GERAL SERV OBRAS(AUX.SERV.GERAIS) | | |
| SECRETARIA DA SAÚDE / CANIL | MÉDICO VETERINARIO | | |
| SECRETARIA DA SAÚDE / CANIL | MOTORISTA DO CANIL | | |
| CARGOS \ FUNÇÕES | DESCRIÇÃO ATIVIDADES | | |
| AGENTE DE ENDEMIAS | Realizam suas atividades em canil, na manutenção castração, vacinação e limpeza do local de forma em geral | | |
| AUX.GERAL SERV OBRAS(AUX.SERV.GERAIS) | Realizam suas atividades no canil, realizando atividades no local, trtamento de caes e limpeza | | |
| MÉDICO VETERINARIO | Realizar e interpretar resultados exame clínico de animais; diagnosticar patologias; prescrever tratamento; indicar medidas de proteção e prevenção; realizar sedação, anestesia, e tranquilização de animais; realizar cirurgias e intervenções de odontologia veterinária; coletar material para exames laboratoriais; | | |
| MOTORISTA DO CANIL | Dirigir e manobrar veículos e transportar pessoas, cargas ou valores. Realizar verificações e manutenções básicas do veículo. Dirigem castra movel | | |

| RECONHECIMENTO DOS RISCOS AMBIENTAIS | | | | | | | |
|--------------------------------------|---|---|-----|-------|-----------------|-------------------------|----------------|
| GRUPO RISCO | AGENTE | FONTE GERADORA | UN. | RESUL | CÓDIGO E-SOCIAL | TRAJETÓRIA / PROPAGAÇÃO | TIPO EXPOSIÇÃO |
| Biológico | Trabalhos e operações em contato permanente com, animais ou com material infecto-contagante, em: atendimento e vacinação de animais e visitas e vistorias domiciliar combate a endemias (aplica-se apenas ao pessoal que tenha contato com tais animais), Vistorias e inspeções | Trabalhos e operações em contato permanente com, animais ou com material infecto-contagante, em: atendimento e vacinação de animais e visitas e vistorias domiciliar combate a endemias (aplica-se apenas ao pessoal que tenha contato com tais animais), Vistorias e inspeções | | | 09.01.001 | contato e ar | Habitual |
| Acidente | *Acidentes típicos | Acidentes típicos | | | | Contato | Habitual |

| RESULTADOS DAS AVALIAÇÕES DOS AGENTES | | | | | | |
|---|-------------------------|---------------|-------------|-------------------------|-----------|----|
| AGENTE | TÉCNICA UTILIZADA | PROBABILIDADE | SEVERIDADE | CONCLUSÃO | RESULTADO | LT |
| Trabalhos e operações em contato permanente com, animais ou com material infecto-contagante, em: atendimento e vacinação de animais e visitas e vistorias domiciliar combate a endemias (aplica-se apenas ao pessoal que tenha contato com tais animais), Vistorias e inspeções | Qualitativa | BAIXA | MEDIA | MERECE ATENÇÃO | | |
| *Acidentes típicos | Qualitativa | MUITO BAIXA | DESPREZIVEL | NÃO CORRE PERIGO | | |
| AGENTE | POSSÍVEIS DANOS A SAÚDE | | | | | |
| Trabalhos e operações em | Adoecimento | | | | | |



PGR - PROGRAMA DE GERENCIAMENTO DE RISCOS

MUNICÍPIO DE MURIAE - MG

contato permanente com, animais ou com material infecto-contagioso, em: atendimento e vacinação de animais e visitas e vistorias domiciliares combate a endemias (aplica-se apenas ao pessoal que tenha contato com tais animais), Vistorias e inspeções

MEDIDAS DE CONTROLE ADMINISTRATIVAS OU DE ORGANIZAÇÃO DO TRABALHO

| MEDIDAS | EXISTENTE (SIM / NÃO) | PROPOSTA / EXECUTAR | DOCUMENTO (S) CORRELATO (S) |
|---|-----------------------|---------------------|-----------------------------|
| Realização de exames médicos conforme PCMSO | | | PCMSO / ASO |

MEDIDAS DE PROTEÇÃO COLETIVA

| MEDIDAS | EXISTENTE (SIM / NÃO) | PROPOSTA / EXECUTAR | DOCUMENTO (S) CORRELATO (S) |
|--|-----------------------|---------------------|-----------------------------|
| Extintores de incêndio, Iluminação de emergência, Placas de sinalização de segurança, fita antiderrapante nas escadas e rampas | | | |
| Coleta de perfurocortante | | | |

MEDIDAS DE PROTEÇÃO INDIVIDUAL

| EPIs | ATENUAÇÃO | EFICAZ | PERIOD. DE TROCA | CA | DOCUMENTO CORRELATO |
|------------------------------|-----------|--------|--|----|---------------------|
| Luva impermeável de proteção | SIM | SIM | Trocar bimestralmente e ou quando necessário | | Ficha de EPIs |

RECONHECIMENTO DOS RISCOS AMBIENTAIS E INVENTÁRIO DE RISCOS

GHE 33

| SETORES \ AMBIENTES | CARGOS \ FUNÇÕES | QTD | CBO |
|-------------------------------|---------------------------------|-----|-----|
| SECRETARIA DA SAÚDE / CAPS AD | ARTESÃO COM MATERIAL RECIGLAVEL | | |
| SECRETARIA DA SAÚDE / CAPS AD | ASSISTENTE ADMINISTRATIVO | | |
| SECRETARIA DA SAÚDE / CAPS AD | ASSISTENTE SOCIAL | | |
| SECRETARIA DA SAÚDE / CAPS AD | CUIDADOR EM SAUDE | | |
| SECRETARIA DA SAÚDE / CAPS AD | ENFERMEIRO | | |
| SECRETARIA DA SAÚDE / CAPS AD | FARMACEUTICO | | |
| SECRETARIA DA SAÚDE / CAPS AD | MEDICO CLINICO | | |
| SECRETARIA DA SAÚDE / CAPS AD | MEDICO PSIQUIATRA | | |
| SECRETARIA DA SAÚDE / CAPS AD | PROFISSIONAL DE EDUCAÇÃO FISICA | | |
| SECRETARIA DA SAÚDE / CAPS AD | PSICOLOGO CLINICO | | |
| SECRETARIA DA SAÚDE / CAPS AD | TÉCNICO DE ENFEMAGEM | | |

| CARGOS \ FUNÇÕES | DESCRIÇÃO ATIVIDADES |
|---------------------------------|---|
| ARTESÃO COM MATERIAL RECIGLAVEL | Realizam suas atividades como ARTESÃO COM MATERIAL RECIGLAVEL, no CAPS AD atividades relacionadas ao artesanato |
| ASSISTENTE ADMINISTRATIVO | Dar suporte administrativo e técnico nas áreas de recursos humanos, administração, finanças e logística; atender usuários, fornecendo e recebendo informações; tratar de documentos variados, cumprindo todo o procedimento necessário referente aos mesmos; preparar relatórios e planilhas no CAPS AD |
| ASSISTENTE SOCIAL | Prestar serviços sociais orientando indivíduos, famílias, comunidade e instituições sobre direitos e deveres (normas, códigos e legislação), serviços e recursos sociais e programas de educação; planejar, coordenar e avaliar planos, programas e projetos sociais no CAPS AD |
| CUIDADOR EM SAUDE | Acompanhar e auxiliar a pessoa a se cuidar, fazendo pela pessoa somente as atividades que ela não consiga fazer sozinha no CAPS AD |



PGR - PROGRAMA DE GERENCIAMENTO DE RISCOS

MUNICÍPIO DE MURIAE - MG

| | |
|---------------------------------|--|
| ENFERMEIRO | Prestar assistência ao paciente e/ou usuário no CAPS AD, realizando intervenções e cuidados paleativos |
| FARMACEUTICO | Realizam suas atividades como Farmaceutico do CAPS AD, serviços na distribuição de medicamentos em geral |
| MEDICO CLINICO | Dentre suas atribuições, o profissional poderá solicitar exames, fazer diagnósticos, tirar dúvidas e orientar pacientes em situações que requerem mais atenção no CAPS AD |
| MEDICO PSIQUIATRA | Profissional mais geral e faz diagnóstico de desordens mentais, como depressão, ansiedade, esquizofrenia e até mesmo de casos de dependência em substâncias químicas. |
| PROFISSIONAL DE EDUCAÇÃO FISICA | Realizam suas atividades como PROFISSIONAL DE EDUCAÇÃO FISICA no CAPS AD, serviços realizados na educação física dos pacientes |
| PSICOLOGO CLINICO | Realiza pesquisa, diagnóstico, acompanhamento psicológico, e intervenção psicoterápica individual ou em grupo, através de diferentes abordagens teóricas, serviços realizados no CAPS AD |
| TÉCNICO DE ENFERMAGEM | Realizam suas atividades como técnico de enfermagem atuando nas atividades no CAPS e cuidando desses pacientes |

RECONHECIMENTO DOS RISCOS AMBIENTAIS

| GRUPO RISCO | AGENTE | FONTE GERADORA | UN. | RESUL | CÓDIGO E-SOCIAL | TRAJETÓRIA / PROPAGAÇÃO | TIPO EXPOSIÇÃO |
|-------------|---|-------------------|-----|-------|-----------------|-------------------------|----------------|
| Biológico | Trabalhos em estabelecimentos de saúde com contato com pacientes portadores de doenças infectocontagiosas ou com manuseio de materiais contaminados | Local de Trabalho | | | 03.01.001 | Contato e Ar | Habitual |
| Acidente | *Acidentes típicos | Acidentes típicos | | | | Contato | Habitual |

RESULTADOS DAS AVALIAÇÕES DOS AGENTES

| AGENTE | TÉCNICA UTILIZADA | PROBABILIDADE | SEVERIDADE | CONCLUSÃO | RESULTADO | LT |
|---|-------------------|---------------|-------------|------------------|-----------|----|
| Trabalhos em estabelecimentos de saúde com contato com pacientes portadores de doenças infectocontagiosas ou com manuseio de materiais contaminados | Qualitativa | MUITO BAIXA | DESPREZIVEL | NÃO CORRE PERIGO | | |
| *Acidentes típicos | Qualitativa | MUITO BAIXA | DESPREZIVEL | NÃO CORRE PERIGO | | |

MEDIDAS DE CONTROLE ADMINISTRATIVAS OU DE ORGANIZAÇÃO DO TRABALHO

| MEDIDAS | EXISTENTE (SIM / NÃO) | PROPOSTA / EXECUTAR | DOCUMENTO (S) CORRELATO (S) |
|---|-----------------------|---------------------|-----------------------------|
| Realização de exames médicos conforme PCMSO | | | PCMSO / ASO |

MEDIDAS DE PROTEÇÃO COLETIVA

| MEDIDAS | EXISTENTE (SIM / NÃO) | PROPOSTA / EXECUTAR | DOCUMENTO (S) CORRELATO (S) |
|--|-----------------------|---------------------|-----------------------------|
| Extintores de incêndio, Iluminação de emergência, Placas de sinalização de segurança, fita antiderrapante nas escadas e rampas | | | |



PGR - PROGRAMA DE GERENCIAMENTO DE RISCOS

MUNICÍPIO DE MURIAE - MG

MEDIDAS DE PROTEÇÃO INDIVIDUAL

| EPIs | ATENUAÇÃO | EFICAZ | PERIOD. DE TROCA | CA | DOCUMENTO CORRELATO |
|-------------------------------|-----------|--------|--|----|---------------------|
| Luva impermeável de proteção | SIM | SIM | Trocar bimestralmente e ou quando necessário | | Ficha de EPIs |
| Óculos de segurança (incolor) | SIM | SIM | De acordo com a necessidade de troca | | Ficha de EPIs |

RECONHECIMENTO DOS RISCOS AMBIENTAIS E INVENTÁRIO DE RISCOS

GHE 35

| SETORES \ AMBIENTES | CARGOS \ FUNÇÕES | QTD | CBO |
|-------------------------------|------------------|-----|-----|
| SECRETARIA DA SAÚDE / CAPS AD | VIGIA | | |

| CARGOS \ FUNÇÕES | DESCRIÇÃO ATIVIDADES |
|------------------|--|
| VIGIA | Tem como trabalho vigiar, zelar e guardar um patrimônio, com o objetivo de inibir ou detectar tentativas de crimes. Esse profissional ainda pode observar e fiscalizar o local, mas não é sua função proteger. |

RECONHECIMENTO DOS RISCOS AMBIENTAIS

| GRUPO RISCO | AGENTE | FONTE GERADORA | UN. | RESUL | CÓDIGO E-SOCIAL | TRAJETÓRIA / PROPAGAÇÃO | TIPO EXPOSIÇÃO |
|-------------|--|----------------|-----|-------|-----------------|-------------------------|----------------|
| Acidente | Empregados que exercem a atividade de segurança patrimonial ou pessoal em instalações e de bens públicos, contratados diretamente pela administração pública direta ou indireta. | Atividades | | | 05.01.001 | Violência | Habitual |

RESULTADOS DAS AVALIAÇÕES DOS AGENTES

| AGENTE | TÉCNICA UTILIZADA | PROBABILIDADE | SEVERIDADE | CONCLUSÃO | RESULTADO | LT |
|--|------------------------|---------------|------------|------------------|-----------|----|
| Empregados que exercem a atividade de segurança patrimonial ou pessoal em instalações e de bens públicos, contratados diretamente pela administração pública direta ou indireta. | Avaliação Quantitativa | ALTA | MAIOR | ALTISSIMO PERIGO | | |

MEDIDAS DE CONTROLE ADMINISTRATIVAS OU DE ORGANIZAÇÃO DO TRABALHO

| MEDIDAS | EXISTENTE (SIM / NÃO) | PROPOSTA / EXECUTAR | DOCUMENTO (S) CORRELATO (S) |
|---|-----------------------|---------------------|-----------------------------|
| Realização de exames médicos conforme PCMSO | | | PCMSO / ASO |

MEDIDAS DE PROTEÇÃO COLETIVA

| MEDIDAS | EXISTENTE (SIM / NÃO) | PROPOSTA / EXECUTAR | DOCUMENTO (S) CORRELATO (S) |
|--|-----------------------|---------------------|-----------------------------|
| Extintores de incêndio, Iluminação de emergência, Placas de sinalização de segurança, fita antiderrapante nas escadas e rampas | S | E | Documento específico |

MEDIDAS DE PROTEÇÃO INDIVIDUAL

| EPIs | ATENUAÇÃO | EFICAZ | PERIOD. DE TROCA | CA | DOCUMENTO CORRELATO |
|--|-----------|--------|--|----|---------------------|
| Calçado de segurança tipo Botina com proteção nos Artelhos de polietileno ou composite | SIM | SIM | Troca cada seis meses e ou quando necessário | | Ficha de EPIs |
| Colete reflexivo | SIM | SIM | Quando necessário | | Ficha de EPIs |

RECONHECIMENTO DOS RISCOS AMBIENTAIS E INVENTÁRIO DE RISCOS

GHE 36

| SETORES \ AMBIENTES | CARGOS \ FUNÇÕES | QTD | CBO |
|---------------------|------------------|-----|-----|
|---------------------|------------------|-----|-----|



AV. ROQUE PORCARO, 49 * ROQUE * Manhumirim * Minas Gerais * CEP:36900-00 * e-mail: prevencao.segurancatrabalho@gmail.com * Site: www.prevencaomesdotrabalho.com.br

02/04/2024

Telefone: (33) 9841-3039

Celular: (33) 98413-0398

Página 57 de 215

Natália Ferreira Siqueira



PGR - PROGRAMA DE GERENCIAMENTO DE RISCOS

MUNICÍPIO DE MURIAE - MG

| SECRETARIA DA SAÚDE / CAPS III | ARTESÃO COM MATERIAL RECIGLAVEL | | |
|---------------------------------|---|--|--|
| SECRETARIA DA SAÚDE / CAPS III | ASSISTENTE ADMINISTRATIVO | | |
| SECRETARIA DA SAÚDE / CAPS III | ASSISTENTE SOCIAL | | |
| SECRETARIA DA SAÚDE / CAPS III | CUIDADOR EM SAUDE | | |
| SECRETARIA DA SAÚDE / CAPS III | ENFERMEIRO | | |
| SECRETARIA DA SAÚDE / CAPS III | FARMACEUTICO | | |
| SECRETARIA DA SAÚDE / CAPS III | MEDICO CLINICO | | |
| SECRETARIA DA SAÚDE / CAPS III | MEDICO PSIQUIATRA | | |
| SECRETARIA DA SAÚDE / CAPS III | PROFISSIONAL DE EDUCAÇÃO FISICA | | |
| SECRETARIA DA SAÚDE / CAPS III | PSICOLOGO CLINICO | | |
| SECRETARIA DA SAÚDE / CAPS III | TÉCNICO EM ENFERMAGEM | | |
| CARGOS \ FUNÇÕES | DESCRIÇÃO ATIVIDADES | | |
| ARTESÃO COM MATERIAL RECIGLAVEL | Realizam suas atividades como ARTESÃO COM MATERIAL RECIGLAVEL, no CAPS III atividades relacionadas ao artesanato | | |
| ASSISTENTE ADMINISTRATIVO | Assistente administrativo é responsável por fornecer apoio à gerência da empresa, encarregando-se das agendas, das documentações e relatórios, do gerenciamento e da atualização de arquivos, do controle de contas e outras atividades, que dependerão da área de atuação da CAPSIII | | |
| ASSISTENTE SOCIAL | Prestar serviços sociais orientando indivíduos, famílias, comunidade e instituições sobre direitos e deveres no CAPS III | | |
| CUIDADOR EM SAUDE | A função do cuidador é acompanhar e auxiliar a pessoa a se cuidar, fazendo pela pessoa somente as atividades que ela não consiga fazer sozinha serviços realizados no CAPS III | | |
| ENFERMEIRO | Realiza suas atividades como enfermeiro no CAPS III, prestando assistência realizado procedimentos e pequenas intervenções curativos e cuidados | | |
| FARMACEUTICO | Realiza suas atividades como Farmaceutico do CAPSIII, serviços realizados na administração do setor | | |
| MEDICO CLINICO | Realizar consultas e atendimentos médicos; trata pacientes e clientes; implementa ações para promoção da saúde; coordena programas e serviços em saúde; no CAPS III | | |
| MEDICO PSIQUIATRA | Realiza atendimento no diagnóstico, prevenção e tratamento de doenças psiquiátricas, como dependência química, transtornos afetivos e comportamentais, entre outros e desenvolve ações para promoção da saúde mental. Serviços realizados no CAPS III | | |
| PROFISSIONAL DE EDUCAÇÃO FISICA | O PROFISSIONAL DE EDUCAÇÃO FISICA realiza atividades de educação física no CAPS III serviços realizados no setor com pacientes | | |
| PSICOLOGO CLINICO | Profissional de saúde formado em psicologia e com especialização na área da psicologia clínica, treinado para utilizar modelos e métodos psicológicos, cientificamente validados, cujo trabalho que desenvolve se centra na intervenção/ ajuda a pessoa a lidar com problemas psicológicos . Serviços realizado no CAPS III | | |
| TÉCNICO EM ENFERMAGEM | Auxiliar equipe em procedimentos invasivos; auxiliar em reanimação de paciente; aprontar paciente para exame. Realiza serviços no CAPS III | | |



PGR - PROGRAMA DE GERENCIAMENTO DE RISCOS

MUNICÍPIO DE MURIAE - MG

| RECONHECIMENTO DOS RISCOS AMBIENTAIS | | | | | | | |
|--------------------------------------|---|-------------------|-----|-------|-----------------|-------------------------|----------------|
| GRUPO RISCO | AGENTE | FONTE GERADORA | UN. | RESUL | CÓDIGO E-SOCIAL | TRAJETÓRIA / PROPAGAÇÃO | TIPO EXPOSIÇÃO |
| Biológico | Trabalhos em estabelecimentos de saúde com contato com pacientes portadores de doenças infectocontagiosas ou com manuseio de materiais contaminados | Local de trabalho | | | 03.01.001 | Contato e Ar | Habitual |
| Acidente | *Acidentes típicos | Acidentes típicos | | | | Contato | Habitual |

| RESULTADOS DAS AVALIAÇÕES DOS AGENTES | | | | | | | |
|---|------------------------|---------------|-------------|------------------|-----------|----|--|
| AGENTE | TÉCNICA UTILIZADA | PROBABILIDADE | SEVERIDADE | CONCLUSÃO | RESULTADO | LT | |
| Trabalhos em estabelecimentos de saúde com contato com pacientes portadores de doenças infectocontagiosas ou com manuseio de materiais contaminados | Avaliação Quantitativa | MUITO BAIXA | DESPREZIVEL | NÃO CORRE PERIGO | | | |
| *Acidentes típicos | Qualitativa | MUITO BAIXA | DESPREZIVEL | NÃO CORRE PERIGO | | | |

| MEDIDAS DE CONTROLE ADMINISTRATIVAS OU DE ORGANIZAÇÃO DO TRABALHO | | | |
|---|-----------------------|---------------------|-----------------------------|
| MEDIDAS | EXISTENTE (SIM / NÃO) | PROPOSTA / EXECUTAR | DOCUMENTO (S) CORRELATO (S) |
| Realização de exames médicos conforme PCMSO | | | PCMSO / ASO |

| MEDIDAS DE PROTEÇÃO COLETIVA | | | |
|--|-----------------------|---------------------|-----------------------------|
| MEDIDAS | EXISTENTE (SIM / NÃO) | PROPOSTA / EXECUTAR | DOCUMENTO (S) CORRELATO (S) |
| Extintores de incêndio, Iluminação de emergência, Placas de sinalização de segurança, fita antiderrapante nas escadas e rampas | | | |

| MEDIDAS DE PROTEÇÃO INDIVIDUAL | | | | | |
|--------------------------------|-----------|--------|--|----|---------------------|
| EPIs | ATENUAÇÃO | EFICAZ | PERIOD. DE TROCA | CA | DOCUMENTO CORRELATO |
| Luva impermeável de proteção | SIM | SIM | Trocar bimestralmente e ou quando necessário | | Ficha de EPIs |

| RECONHECIMENTO DOS RISCOS AMBIENTAIS E INVENTÁRIO DE RISCOS | | | GHE 37 | |
|---|--|-----|--------|--|
| SETORES \ AMBIENTES | CARGOS \ FUNÇÕES | QTD | CBO | |
| SECRETARIA DA SAÚDE / CAPS III | VIGIA | | | |
| CARGOS \ FUNÇÕES | DESCRIÇÃO ATIVIDADES | | | |
| VIGIA | Tem como trabalho vigiar, zelar e guardar um patrimônio, com o objetivo de inibir ou detectar tentativas de crimes. Esse profissional ainda pode observar e fiscalizar o local, mas não é sua função proteger. | | | |

| RECONHECIMENTO DOS RISCOS AMBIENTAIS | | | | | | | |
|--------------------------------------|--|----------------|-----|-------|-----------------|-------------------------|----------------|
| GRUPO RISCO | AGENTE | FONTE GERADORA | UN. | RESUL | CÓDIGO E-SOCIAL | TRAJETÓRIA / PROPAGAÇÃO | TIPO EXPOSIÇÃO |
| Acidente | Empregados que exercem a atividade de segurança patrimonial ou pessoal em instalações e de bens públicos, contratados diretamente pela administração pública direta ou indireta. | Atividades | | | 05.01.001 | Violência | Habitual |



Natália Ferreira Siqueira



PGR - PROGRAMA DE GERENCIAMENTO DE RISCOS

MUNICIPIO DE MURIAE - MG

RESULTADOS DAS AVALIAÇÕES DOS AGENTES

| AGENTE | TÉCNICA UTILIZADA | PROBABILIDADE | SEVERIDADE | CONCLUSÃO | RESULTADO | LT |
|--|------------------------|---------------|------------|------------------|-----------|----|
| Empregados que exercem a atividade de segurança patrimonial ou pessoal em instalações e de bens públicos, contratados diretamente pela administração pública direta ou indireta. | Avaliação Quantitativa | ALTA | MAIOR | ALTISSIMO PERIGO | | |

MEDIDAS DE CONTROLE ADMINISTRATIVAS OU DE ORGANIZAÇÃO DO TRABALHO

| MEDIDAS | EXISTENTE (SIM / NÃO) | PROPOSTA / EXECUTAR | DOCUMENTO (S) CORRELATO (S) |
|---|-----------------------|---------------------|-----------------------------|
| Realização de exames médicos conforme PCMSO | | | PCMSO / ASO |

MEDIDAS DE PROTEÇÃO COLETIVA

| MEDIDAS | EXISTENTE (SIM / NÃO) | PROPOSTA / EXECUTAR | DOCUMENTO (S) CORRELATO (S) |
|--|-----------------------|---------------------|-----------------------------|
| Extintores de incêndio, Iluminação de emergência, Placas de sinalização de segurança, fita antiderrapante nas escadas e rampas | S | E | Documento específico |

MEDIDAS DE PROTEÇÃO INDIVIDUAL

| EPIs | ATENUAÇÃO | EFICAZ | PERIOD. DE TROCA | CA | DOCUMENTO CORRELATO |
|--|-----------|--------|--|----|---------------------|
| Calçado de segurança tipo Botina com proteção nos Artelhos de polietileno ou composite | SIM | SIM | Troca cada seis meses e ou quando necessário | | Ficha de EPIs |
| Colete reflexivo | SIM | SIM | Quando necessário | | Ficha de EPIs |

RECONHECIMENTO DOS RISCOS AMBIENTAIS E INVENTÁRIO DE RISCOS

GHE 38

| SETORES \ AMBIENTES | CARGOS \ FUNÇÕES | QTD | CBO |
|--|------------------|-----|-----|
| SECRETARIA DA SAÚDE / CENTRO DE REABILITAÇÃO | FISIOTERAPEURA | | |

| CARGOS \ FUNÇÕES | DESCRIÇÃO ATIVIDADES |
|------------------|--|
| FISIOTERAPEURA | Atender pacientes para prevenção, habilitação e reabilitação, utilizando protocolos e procedimentos específicos de fisioterapia; habilitar pacientes; realizar diagnósticos específicos; analisar condições dos pacientes; desenvolver programas de prevenção, promoção de saúde e qualidade de vida |

RECONHECIMENTO DOS RISCOS AMBIENTAIS

| GRUPO RISCO | AGENTE | FONTE GERADORA | UN. | RESUL | CÓDIGO E-SOCIAL | TRAJETÓRIA / PROPAGAÇÃO | TIPO EXPOSIÇÃO |
|-------------|---|-------------------|-----|-------|-----------------|-------------------------|----------------|
| Biológico | Trabalhos em estabelecimentos de saúde com contato com pacientes portadores de doenças infectocontagiosas ou com manuseio de materiais contaminados | Local de Trabalho | | | 03.01.001 | Contato e Ar | Habitual |
| Acidente | *Acidentes típicos | Acidentes típicos | | | | Contato | Habitual |

RESULTADOS DAS AVALIAÇÕES DOS AGENTES

| AGENTE | TÉCNICA UTILIZADA | PROBABILIDADE | SEVERIDADE | CONCLUSÃO | RESULTADO | LT |
|---|------------------------|---------------|-------------|------------------|-----------|----|
| Trabalhos em estabelecimentos de saúde com contato com pacientes portadores de doenças infectocontagiosas ou com manuseio de materiais contaminados | Avaliação Quantitativa | MUITO BAIXA | DESPREZIVEL | NÃO CORRE PERIGO | | |
| *Acidentes típicos | Qualitativa | MUITO BAIXA | DESPREZIVEL | NÃO CORRE PERIGO | | |



PGR - PROGRAMA DE GERENCIAMENTO DE RISCOS

MUNICÍPIO DE MURIAE - MG

MEDIDAS DE CONTROLE ADMINISTRATIVAS OU DE ORGANIZAÇÃO DO TRABALHO

| MEDIDAS | EXISTENTE (SIM / NÃO) | PROPOSTA / EXECUTAR | DOCUMENTO (S) CORRELATO (S) |
|---|-----------------------|---------------------|-----------------------------|
| Realização de exames médicos conforme PCMSO | | | PCMSO / ASO |

MEDIDAS DE PROTEÇÃO COLETIVA

| MEDIDAS | EXISTENTE (SIM / NÃO) | PROPOSTA / EXECUTAR | DOCUMENTO (S) CORRELATO (S) |
|--|-----------------------|---------------------|-----------------------------|
| Extintores de incêndio, Iluminação de emergência, Placas de sinalização de segurança, fita antiderrapante nas escadas e rampas | | | |

RECONHECIMENTO DOS RISCOS AMBIENTAIS E INVENTÁRIO DE RISCOS

GHE 39

| SETORES \ AMBIENTES | CARGOS \ FUNÇÕES | QTD | CBO |
|--|---------------------------------------|-----|-----|
| SECRETARIA DA SAÚDE / CENTRO ESPECIALIZADO ODONTOLOGIA | AUX.GERAL SERV OBRAS(AUX.SERV.GERAIS) | | |
| SECRETARIA DA SAÚDE / CENTRO ESPECIALIZADO ODONTOLOGIA | AUXILIAR DE SAÚDE BUCAL | | |
| SECRETARIA DA SAÚDE / CENTRO ESPECIALIZADO ODONTOLOGIA | ODONTOLOGO | | |

| CARGOS \ FUNÇÕES | DESCRIÇÃO ATIVIDADES |
|---------------------------------------|--|
| AUX.GERAL SERV OBRAS(AUX.SERV.GERAIS) | Zelar pela guarda, conservação, manutenção, higiene e limpeza dos equipamentos, instrumentos e demais materiais utilizados, bem como do local de trabalho |
| AUXILIAR DE SAÚDE BUCAL | auxiliar o dentista nos serviços gerais da clínica odontológica, o que inclui atividades de limpeza dos utensílios utilizados, atendimento de pacientes, recepção, entre outras possibilidades referentes à sua área de atuação. |
| ODONTOLOGO | Profissão da área de saúde que atua na prevenção, diagnóstico e tratamento de problemas relacionados aos dentes, boca, língua, gengiva, ossos da face e do pescoço. |

RECONHECIMENTO DOS RISCOS AMBIENTAIS

| GRUPO RISCO | AGENTE | FONTE GERADORA | UN. | RESUL | CÓDIGO E-SOCIAL | TRAJETÓRIA / PROPAGAÇÃO | TIPO EXPOSIÇÃO |
|-------------|---|-------------------|-----|-------|-----------------|-------------------------|----------------|
| Biológico | Trabalhos em estabelecimentos de saúde com contato com pacientes portadores de doenças infectocontagiosas ou com manuseio de materiais contaminados | | | | 03.01.001 | | |
| Acidente | *Acidentes típicos | Acidentes típicos | | | | Contato | Habitual |

RESULTADOS DAS AVALIAÇÕES DOS AGENTES

| AGENTE | TÉCNICA UTILIZADA | PROBABILIDADE | SEVERIDADE | CONCLUSÃO | RESULTADO | LT |
|---|-------------------|---------------|-------------|------------------|-----------|----|
| Trabalhos em estabelecimentos de saúde com contato com pacientes portadores de doenças infectocontagiosas ou com manuseio de materiais contaminados | | MUITO BAIXA | DESPREZIVEL | NÃO CORRE PERIGO | | |
| *Acidentes típicos | Qualitativa | MUITO BAIXA | DESPREZIVEL | NÃO CORRE PERIGO | | |

MEDIDAS DE CONTROLE ADMINISTRATIVAS OU DE ORGANIZAÇÃO DO TRABALHO

| MEDIDAS | EXISTENTE (SIM / NÃO) | PROPOSTA / EXECUTAR | DOCUMENTO (S) CORRELATO (S) |
|---|-----------------------|---------------------|-----------------------------|
| Realização de exames médicos conforme PCMSO | | | PCMSO / ASO |



PGR - PROGRAMA DE GERENCIAMENTO DE RISCOS

MUNICÍPIO DE MURIAE - MG

MEDIDAS DE PROTEÇÃO COLETIVA

| MEDIDAS | EXISTENTE (SIM / NÃO) | PROPOSTA / EXECUTAR | DOCUMENTO (S) CORRELATO (S) |
|--|-----------------------|---------------------|-----------------------------|
| Extintores de incêndio, Iluminação de emergência, Placas de sinalização de segurança, fita antiderrapante nas escadas e rampas | | | |
| Coletor de perfurocortante | S | E | Documento específico |

MEDIDAS DE PROTEÇÃO INDIVIDUAL

| EPIs | ATENUAÇÃO | EFICAZ | PERIOD. DE TROCA | CA | DOCUMENTO CORRELATO |
|------------------------------|-----------|--------|--|----|---------------------|
| Luva impermeável de proteção | SIM | SIM | Trocar bimestralmente e ou quando necessário | | Ficha de EPIs |

RECONHECIMENTO DOS RISCOS AMBIENTAIS E INVENTÁRIO DE RISCOS

GHE 40

| SETORES \ AMBIENTES | CARGOS \ FUNÇÕES | QTD | CBO |
|--|------------------|-----|-----|
| SECRETARIA DA SAÚDE / CENTRO ESPECIALIZADO ODONTOLOGIA | RECEPCIONISTA | | |

| CARGOS \ FUNÇÕES | DESCRIÇÃO ATIVIDADES |
|------------------|---|
| RECEPCIONISTA | Realizam suas atividades como Recepcionista do consultório Odontológico |

RECONHECIMENTO DOS RISCOS AMBIENTAIS

| GRUPO RISCO | AGENTE | FONTE GERADORA | UN. | RESUL | CÓDIGO E-SOCIAL | TRAJETÓRIA / PROPAGAÇÃO | TIPO EXPOSIÇÃO |
|-------------|--------------------|-------------------|-----|-------|-----------------|-------------------------|----------------|
| Acidente | *Acidentes típicos | Acidentes típicos | | | | Contato | Habitual |

RESULTADOS DAS AVALIAÇÕES DOS AGENTES

| AGENTE | TÉCNICA UTILIZADA | PROBABILIDADE | SEVERIDADE | CONCLUSÃO | RESULTADO | LT |
|--------------------|-------------------|---------------|-------------|------------------|-----------|----|
| *Acidentes típicos | Qualitativa | MUITO BAIXA | DESPREZIVEL | NÃO CORRE PERIGO | | |

MEDIDAS DE CONTROLE ADMINISTRATIVAS OU DE ORGANIZAÇÃO DO TRABALHO

| MEDIDAS | EXISTENTE (SIM / NÃO) | PROPOSTA / EXECUTAR | DOCUMENTO (S) CORRELATO (S) |
|---|-----------------------|---------------------|-----------------------------|
| Realização de exames médicos conforme PCMSO | | | PCMSO / ASO |

MEDIDAS DE PROTEÇÃO COLETIVA

| MEDIDAS | EXISTENTE (SIM / NÃO) | PROPOSTA / EXECUTAR | DOCUMENTO (S) CORRELATO (S) |
|--|-----------------------|---------------------|-----------------------------|
| Extintores de incêndio, Iluminação de emergência, Placas de sinalização de segurança, fita antiderrapante nas escadas e rampas | S | E | Documento específico |

CONCLUSÃO

CONCLUSÃO SOBRE O ADICIONAL DE INSALUBRIDADE: As atividades desenvolvidas NÃO são realizadas em contato Permanente com: pacientes e ou material infecto-contagante, NR-15, Anexo 14 Agentes Biológicos NÃO tendo direito ao adicional de insalubridade

**PGR - PROGRAMA DE GERENCIAMENTO DE RISCOS**

MUNICÍPIO DE MURIAE - MG

| RECONHECIMENTO DOS RISCOS AMBIENTAIS E INVENTÁRIO DE RISCOS | | GHE 41 | |
|---|---|--------|-----|
| SETORES \ AMBIENTES | CARGOS \ FUNÇÕES | QTD | CBO |
| SECRETARIA DA SAÚDE / COMPRAS DA SAÚDE | AGENTE COMUNITARIO DE SAÚDE | | |
| SECRETARIA DA SAÚDE / COMPRAS DA SAÚDE | ASSESSOR DE COMPRAS E LICITACAO | | |
| SECRETARIA DA SAÚDE / COMPRAS DA SAÚDE | CHEFE DO SETOR DE COMPRAS | | |
| CARGOS \ FUNÇÕES | DESCRIÇÃO ATIVIDADES | | |
| AGENTE COMUNITARIO DE SAÚDE | O Agente Comunitário de Saúde (ACS) é um dos profissionais que compõem a equipe multiprofissional nos serviços de atenção básica à saúde e desenvolve ações de promoção da saúde, Realiza suas atividades no setor de compras da saúde. | | |
| ASSESSOR DE COMPRAS E LICITACAO | Profissional especialista em compras públicas e todas as suas modalidades serviços realizados na secretaria de compras da Saúde | | |
| CHEFE DO SETOR DE COMPRAS | Analisa as solicitações de compra de matérias-primas, máquinas e equipamentos, acompanha a pesquisa de fornecedores e negociação de preços e controla prazos de entrega. | | |

| RECONHECIMENTO DOS RISCOS AMBIENTAIS | | | | | | | |
|--|--------------------|-------------------|-----------------------|---------------------|-----------------------------|-------------------------|----------------|
| GRUPO RISCO | AGENTE | FONTE GERADORA | UN. | RESUL | CÓDIGO E-SOCIAL | TRAJETÓRIA / PROPAGAÇÃO | TIPO EXPOSIÇÃO |
| Acidente | *Acidentes típicos | Acidentes típicos | | | | Contato | Habitual |
| RESULTADOS DAS AVALIAÇÕES DOS AGENTES | | | | | | | |
| AGENTE | TÉCNICA UTILIZADA | PROBABILIDADE | SEVERIDADE | CONCLUSÃO | RESULTADO | LT | |
| *Acidentes típicos | Qualitativa | MUITO BAIXA | DESPREZIVEL | NÃO CORRE PERIGO | | 0 | |
| MEDIDAS DE CONTROLE ADMINISTRATIVAS OU DE ORGANIZAÇÃO DO TRABALHO | | | | | | | |
| MEDIDAS | | | EXISTENTE (SIM / NÃO) | PROPOSTA / EXECUTAR | DOCUMENTO (S) CORRELATO (S) | | |
| Realização de exames médicos conforme PCMSO | | | | | PCMSO / ASO | | |
| MEDIDAS DE PROTEÇÃO COLETIVA | | | | | | | |
| MEDIDAS | | | EXISTENTE (SIM / NÃO) | PROPOSTA / EXECUTAR | DOCUMENTO (S) CORRELATO (S) | | |
| Extintores de incêndio, Iluminação de emergência, Placas de sinalização de segurança, fita antiderrapante nas escadas e rampas | | | S | E | Documento específico | | |

| RECONHECIMENTO DOS RISCOS AMBIENTAIS E INVENTÁRIO DE RISCOS | | GHE 42 | |
|---|---------------------------------------|--------|-----|
| SETORES \ AMBIENTES | CARGOS \ FUNÇÕES | QTD | CBO |
| SECRETARIA DE SAÚDE / CEAE - CENTRO DE ESPECIALIZAÇÃO | ASSISTENCIA SOCIAL | | |
| SECRETARIA DE SAÚDE / CEAE - CENTRO DE ESPECIALIZAÇÃO | AUX.GERAL SERV OBRAS(AUX.SERV.GERAIS) | | |
| SECRETARIA DE SAÚDE / CEAE - CENTRO DE ESPECIALIZAÇÃO | AUXILIAR DE ENFERMAGEM | | |
| SECRETARIA DE SAÚDE / CEAE - CENTRO DE ESPECIALIZAÇÃO | COORDENADOR | | |
| SECRETARIA DE SAÚDE / CEAE - CENTRO DE ESPECIALIZAÇÃO | FONAUDIOLOGO | | |
| SECRETARIA DE SAÚDE / CEAE - CENTRO DE ESPECIALIZAÇÃO | MEDICO ENDOCRINOLOGISTA | | |
| SECRETARIA DE SAÚDE / CEAE - CENTRO DE ESPECIALIZAÇÃO | MÉDICO GINECOLOGISTA | | |
| SECRETARIA DE SAÚDE / CEAE - CENTRO DE ESPECIALIZAÇÃO | MÉDICO OFTALMOLOGISTA | | |
| SECRETARIA DE SAÚDE / CEAE - CENTRO DE | PSICOLOGO | | |



AV. ROQUE PORCARO,,49 * ROQUE * Manhumirim * Minas Gerais * CEP:36900-00 * e-mail: prevencao.segurancatrabalho@gmail.com * Site: www.prevencaomesdotrabalho.com.br

02/04/2024

Telefone: (33) 9841-3039

Celular: (33) 98413-0398

Página 63 de 215



PGR - PROGRAMA DE GERENCIAMENTO DE RISCOS

MUNICÍPIO DE MURIAE - MG

ESPECIALIZAÇÃO

| CARGOS \ FUNÇÕES | DESCRIÇÃO ATIVIDADES |
|---|--|
| SECRETARIA DE SAÚDE / CEAE - CENTRO DE ESPECIALIZAÇÃO | TÉCNICOS DE ENFERMAGEM |
| ASSISTENCIA SOCIAL | Prestar serviços sociais orientando indivíduos, famílias, comunidade e instituições sobre direitos e deveres. Realiza suas atividades no Centro Especializado |
| AUX.GERAL SERV OBRAS(AUX.SERV.GERAIS) | Zelar pela guarda, conservação, manutenção, higiene e limpeza dos equipamentos, instrumentos e demais materiais utilizados, |
| AUXILIAR DE ENFERMAGEM | Prestar cuidados de higiene e conforto ao paciente e zelar por sua segurança. Alimentar o paciente ou auxiliá-lo a alimentar-se. Zelar pela limpeza e ordem do material, de equipamentos e de dependência de unidades de saúde do Centro Especializado |
| COORDENADOR | O COORDENADO do centro especializado realiza suas atividades na coordenação dos processos do centro especializado realizando gestão |
| FONAUDIOLOGO | Atua em pesquisa, prevenção, avaliação e terapia fonoaudiológicas na área da comunicação oral e escrita, voz e audição, bem como no aperfeiçoamento dos padrões da fala e da voz. Serviços realizados no Centro de Especialização |
| MEDICO ENDOCRINOLOGISTA | Responsável por diagnosticar e tratar doenças relacionadas com os hormônios e o metabolismo, o endocrinologista cuida desde doenças muito prevalentes como diabetes, obesidade, distúrbios de tireoide |
| MÉDICO GINECOLOGISTA | O responsável pela saúde da mulher, Dessa forma, isto inclui atenção especial a saúde da mulher Realiza suas atividades no Centro Especialização |
| MÉDICO OFTALMOLOGISTA | O médico é apto tanto para cuidar da correção de distúrbios da visão e prescrever tratamentos, quanto para realizar procedimentos cirúrgicos como cirurgia refrativa, retina, glaucoma, vias lacrimais |
| PSICOLOGO | Realiza pesquisa, diagnóstico, acompanhamento psicológico, e intervenção psicoterápica individual ou em grupo, através de diferentes abordagens teóricas. |
| TÉCNICOS DE ENFERMAGEM | Auxiliar equipe em procedimentos invasivos; auxiliar em reanimação de paciente; aprontar paciente para exame e cirurgia realiza suas atividades no Centro de Especialização |

RECONHECIMENTO DOS RISCOS AMBIENTAIS

| GRUPO RISCO | AGENTE | FONTE GERADORA | UN. | RESUL | CÓDIGO E-SOCIAL | TRAJETÓRIA / PROPAGAÇÃO | TIPO EXPOSIÇÃO |
|-------------|---|---|-----|-------|-----------------|-------------------------|----------------|
| Biológico | Trabalhos em estabelecimentos de saúde com contato com pacientes portadores de doenças infectocontagiosas ou com manuseio de materiais contaminados | Realizam imunização e controle de vacinas | | | 03.01.001 | Contato e Ar | Habitual |
| Acidente | *Acidentes típicos | Acidentes típicos | | | | Contato | Habitual |

RESULTADOS DAS AVALIAÇÕES DOS AGENTES

| AGENTE | TÉCNICA UTILIZADA | PROBABILIDADE | SEVERIDADE | CONCLUSÃO | RESULTADO | LT |
|-------------------------------|-------------------|---------------|-------------|-----------|-----------|----|
| Trabalhos em estabelecimentos | Qualitativa | | DESPREZIVEL | NÃO CORRE | | |



AV. ROQUE PORCARO,,49 * ROQUE * Manhumirim * Minas Gerais * CEP:36900-00 * e-mail: prevencao.segurancatalho@gmail.com * Site: www.prevencaomesdotrabalho.com.br

02/04/2024

Telefone: (33) 9841-3039

Celular: (33) 98413-0398

Página 64 de 215

Natália Ferreira Siqueira



PGR - PROGRAMA DE GERENCIAMENTO DE RISCOS

MUNICÍPIO DE MURIAE - MG

de saúde com contato com pacientes portadores de doenças infectocontagiosas ou com manuseio de materiais contaminados

MUITO BAIXA

PERIGO

| *Acidentes típicos | Qualitativa | MUITO BAIXA | DESPREZIVEL | NÃO CORRE PERIGO | | |
|--|-----------------------|---------------------|--|------------------|---------------------|--|
| MEDIDAS DE CONTROLE ADMINISTRATIVAS OU DE ORGANIZAÇÃO DO TRABALHO | | | | | | |
| MEDIDAS | EXISTENTE (SIM / NÃO) | PROPOSTA / EXECUTAR | DOCUMENTO (S) CORRELATO (S) | | | |
| Realização de exames médicos conforme PCMSO | | | PCMSO / ASO | | | |
| MEDIDAS DE PROTEÇÃO COLETIVA | | | | | | |
| MEDIDAS | EXISTENTE (SIM / NÃO) | PROPOSTA / EXECUTAR | DOCUMENTO (S) CORRELATO (S) | | | |
| Extintores de incêndio, Iluminação de emergência, Placas de sinalização de segurança, fita antiderrapante nas escadas e rampas | | | | | | |
| MEDIDAS DE PROTEÇÃO INDIVIDUAL | | | | | | |
| EPIs | ATENUAÇÃO | EFICAZ | PERIOD. DE TROCA | CA | DOCUMENTO CORRELATO | |
| Luva impermeável de proteção | SIM | SIM | Trocar bimestralmente e ou quando necessário | | Ficha de EPIs | |

| RECONHECIMENTO DOS RISCOS AMBIENTAIS E INVENTÁRIO DE RISCOS | | | | GHE 43 | |
|---|--|--|--|--------|-----|
| SETORES \ AMBIENTES | CARGOS \ FUNÇÕES | | | QTD | CBO |
| SECRETARIA DA SAÚDE / LABORATÓRIO MUNICIPAL | AUXILIAR DE SERVIÇOS / LIMPEZA | | | | |
| CARGOS \ FUNÇÕES | DESCRIÇÃO ATIVIDADES | | | | |
| AUXILIAR DE SERVIÇOS / LIMPEZA | Realizam a limpeza do local, varrições, retirada de lixo contaminante e guarda em bambonas plásticas | | | | |

| RECONHECIMENTO DOS RISCOS AMBIENTAIS | | | | | | | |
|--------------------------------------|--|--|-----|-------|-----------------|-------------------------|----------------|
| GRUPO RISCO | AGENTE | FONTE GERADORA | UN. | RESUL | CÓDIGO E-SOCIAL | TRAJETÓRIA / PROPAGAÇÃO | TIPO EXPOSIÇÃO |
| Biológico | Trabalho ou operações lixo urbano (coleta e industrialização). | Serviços realizados na retirada de lixo do laboratório | | | 03.01.007 | Ar e contato | Intermitente |
| Acidente | *cortes e perfurações | Atividades | | | | Contato | Habitual |

| RESULTADOS DAS AVALIAÇÕES DOS AGENTES | | | | | | | |
|--|-------------------|---------------|-------------|------------------|-----------|----|--|
| AGENTE | TÉCNICA UTILIZADA | PROBABILIDADE | SEVERIDADE | CONCLUSÃO | RESULTADO | LT | |
| Trabalho ou operações lixo urbano (coleta e industrialização). | Qualitativa | MEDIA | MEDIA | MERECE ATENÇÃO | | | |
| *cortes e perfurações | Qualitativa | MUITO BAIXA | DESPREZIVEL | NÃO CORRE PERIGO | | | |

| MEDIDAS DE CONTROLE ADMINISTRATIVAS OU DE ORGANIZAÇÃO DO TRABALHO | | | | | | |
|--|-----------------------|---------------------|-----------------------------|----|---------------------|--|
| MEDIDAS | EXISTENTE (SIM / NÃO) | PROPOSTA / EXECUTAR | DOCUMENTO (S) CORRELATO (S) | | | |
| Realização de exames médicos conforme PCMSO | | | PCMSO / ASO | | | |
| MEDIDAS DE PROTEÇÃO COLETIVA | | | | | | |
| MEDIDAS | EXISTENTE (SIM / NÃO) | PROPOSTA / EXECUTAR | DOCUMENTO (S) CORRELATO (S) | | | |
| Extintores de incêndio, Iluminação de emergência, Placas de sinalização de segurança, fita antiderrapante nas escadas e rampas | S | E | Documento específico | | | |
| Coletor de perfurocortante | S | E | Documento específico | | | |
| MEDIDAS DE PROTEÇÃO INDIVIDUAL | | | | | | |
| EPIs | ATENUAÇÃO | EFICAZ | PERIOD. DE TROCA | CA | DOCUMENTO CORRELATO | |
| Bota de segurança com biqueira de PVC | SIM | SIM | De acordo com a | | Ficha de EPIs | |



AV. ROQUE PORCARO, 49 * ROQUE * Manhumirim * Minas Gerais * CEP:36900-00 * e-mail: prevencao.segurancatrabalho@gmail.com * Site: www.prevencaomesdotrabalho.com.br

02/04/2024

Telefone: (33) 9841-3039

Celular: (33) 98413-0398

Página 65 de 215

Natália Ferreira Siqueira



PGR - PROGRAMA DE GERENCIAMENTO DE RISCOS

MUNICÍPIO DE MURIAE - MG

| | | | | | |
|-------------------------|----------|-----|--------------------------|--|---------------|
| | | | necessidade de troca | | |
| Luva de látex nitrílica | TENUANTE | SIM | Trocar quando necessário | | Ficha de EPIs |

| RECONHECIMENTO DOS RISCOS AMBIENTAIS E INVENTÁRIO DE RISCOS | | | | GHE 44 | | | |
|---|--|--|-----|--------|-----------------|-------------------------|----------------|
| SETORES \ AMBIENTES | | CARGOS \ FUNÇÕES | | QTD | CBO | | |
| SECRETARIA DA SAÚDE / LABORATÓRIO MUNICIPAL | | AGENTE ADMINISTRATIVO | | | | | |
| SECRETARIA DA SAÚDE / LABORATÓRIO MUNICIPAL | | ASSESSOR DO SETOR DE PLANEJAMENTO EM AÇÕES DE SAÚDE | | | | | |
| SECRETARIA DA SAÚDE / LABORATÓRIO MUNICIPAL | | AUXILIAR DE ENFERMAGEM | | | | | |
| SECRETARIA DA SAÚDE / LABORATÓRIO MUNICIPAL | | AUXILIAR DE SAÚDE | | | | | |
| SECRETARIA DA SAÚDE / LABORATÓRIO MUNICIPAL | | AUXILIAR DE SERVIÇOS / ADMINISTRATIVO | | | | | |
| SECRETARIA DA SAÚDE / LABORATÓRIO MUNICIPAL | | BIOQUIMICO | | | | | |
| SECRETARIA DA SAÚDE / LABORATÓRIO MUNICIPAL | | BIOQUIMICO COORDENADOR | | | | | |
| SECRETARIA DA SAÚDE / LABORATÓRIO MUNICIPAL | | RECEPCIONISTA | | | | | |
| SECRETARIA DA SAÚDE / LABORATÓRIO MUNICIPAL | | TÉCNICO DE ENFERMAGEM | | | | | |
| CARGOS \ FUNÇÕES | | DESCRIÇÃO ATIVIDADES | | | | | |
| AGENTE ADMINISTRATIVO | | Realiza a gestão de contas a pagar e receber, organização de arquivo, atendimento telefônico, controle de estoque, elaboração e envio de documentos Realiza suas atividades no Laboratório Municipal | | | | | |
| ASSESSOR DO SETOR DE PLANEJAMENTO EM AÇÕES DE SAÚDE | | Conduzir a elaboração dos instrumentos relativos à gestão do Sistema Único de Saúde (SUS): Plano Municipal de Saúde, Programação Anual de Saúde, Relatório | | | | | |
| AUXILIAR DE ENFERMAGEM | | Prestar cuidados de higiene e conforto ao paciente e zelar por sua segurança. Realizam suas atividades no Laboratório Municipal | | | | | |
| AUXILIAR DE SAÚDE | | Realiza suas atividades como Auxiliar de Saude atividades realizadas no laboratório Municipal | | | | | |
| AUXILIAR DE SERVIÇOS / ADMINISTRATIVO | | Realiza suas atividades no Administrativo da Laboratório Municipal , serviços administrativos na conferencia de documentação | | | | | |
| BIOQUIMICO | | Realiza atividades Como Bioquímico no Laboratório Municipal realiza suas atividades na Gestão dos Serviços Técnicos do laboratório | | | | | |
| BIOQUIMICO COORDENADOR | | Realiza suas atividades como Bioquímico Coordenador realizando sua s atividades na gestão do laboratório Municipal | | | | | |
| RECEPCIONISTA | | Recepcionar membros da comunidade e visitantes procurando identificá-los, averiguando suas pretensões para prestar-lhes informações e/ou encaminhá-los a pessoas ou setor procurados | | | | | |
| TÉCNICO DE ENFERMAGEM | | Auxiliar equipe em procedimentos invasivos; serviços realizados no Laboratório Municipal | | | | | |
| RECONHECIMENTO DOS RISCOS AMBIENTAIS | | | | | | | |
| GRUPO RISCO | AGENTE | FONTE GERADORA | UN. | RESUL | CÓDIGO E-SOCIAL | TRAJETÓRIA / PROPAGAÇÃO | TIPO EXPOSIÇÃO |
| Biológico | Trabalhos em estabelecimentos de saúde com contato com pacientes | Contato com pacientes | | | 03.01.001 | Contato e ar | Habitual |



AV. ROQUE PORCARO,,49 * ROQUE * Manhumirim * Minas Gerais * CEP:36900-00 * e-mail: prevencao.segurancatrabalho@gmail.com * Site: www.prevencaomesdotrabalho.com.br

02/04/2024

Telefone: (33) 9841-3039

Celular: (33) 98413-0398

Página 66 de 215

Natália Ferreira Siqueira



PGR - PROGRAMA DE GERENCIAMENTO DE RISCOS

MUNICIPIO DE MURIAE - MG

| | | | | | | | |
|----------|--|------------|--|--|--|---------|----------|
| | portadores de doenças infectocontagiosas ou com manuseio de materiais contaminados | | | | | | |
| Acidente | *cortes e perfurações | Atividades | | | | Contato | Habitual |

RESULTADOS DAS AVALIAÇÕES DOS AGENTES

| AGENTE | TÉCNICA UTILIZADA | PROBABILIDADE | SEVERIDADE | CONCLUSÃO | RESULTADO | LT |
|---|-------------------|---------------|-------------|------------------|-----------|----|
| Trabalhos em estabelecimentos de saúde com contato com pacientes portadores de doenças infectocontagiosas ou com manuseio de materiais contaminados | Qualitativa | MUITO BAIXA | DESPREZIVEL | NÃO CORRE PERIGO | | |
| *cortes e perfurações | | MUITO BAIXA | DESPREZIVEL | NÃO CORRE PERIGO | | |

MEDIDAS DE CONTROLE ADMINISTRATIVAS OU DE ORGANIZAÇÃO DO TRABALHO

| MEDIDAS | EXISTENTE (SIM / NÃO) | PROPOSTA / EXECUTAR | DOCUMENTO (S) CORRELATO (S) |
|---|-----------------------|---------------------|-----------------------------|
| Realização de exames médicos conforme PCMSO | | | PCMSO / ASO |

MEDIDAS DE PROTEÇÃO COLETIVA

| MEDIDAS | EXISTENTE (SIM / NÃO) | PROPOSTA / EXECUTAR | DOCUMENTO (S) CORRELATO (S) |
|--|-----------------------|---------------------|-----------------------------|
| Extintores de incêndio, Iluminação de emergência, Placas de sinalização de segurança, fita antiderrapante nas escadas e rampas | | | |
| Coleta de perfurocortante | S | E | Documento específico |

MEDIDAS DE PROTEÇÃO INDIVIDUAL

| EPIs | ATENUAÇÃO | EFICAZ | PERIOD. DE TROCA | CA | DOCUMENTO CORRELATO |
|------------------------------|-----------|--------|--|----|---------------------|
| Luva impermeável de proteção | SIM | SIM | Trocar bimestralmente e ou quando necessário | | Ficha de EPIs |

RECONHECIMENTO DOS RISCOS AMBIENTAIS E INVENTÁRIO DE RISCOS

GHE 45

| SETORES \ AMBIENTES | CARGOS \ FUNÇÕES | QTD | CBO |
|---|------------------|-----|-----|
| SECRETARIA DA SAÚDE / LABORATÓRIO MUNICIPAL | VIGIA | | |

| CARGOS \ FUNÇÕES | DESCRIÇÃO ATIVIDADES |
|------------------|--|
| VIGIA | Tem como trabalho vigiar, zelar e guardar um patrimônio, com o objetivo de inibir ou detectar tentativas de crimes. Esse profissional ainda pode observar e fiscalizar o local, mas não é sua função proteger. |

RECONHECIMENTO DOS RISCOS AMBIENTAIS

| GRUPO RISCO | AGENTE | FONTE GERADORA | UN. | RESUL | CÓDIGO E-SOCIAL | TRAJETÓRIA / PROPAGAÇÃO | TIPO EXPOSIÇÃO |
|-------------|--|----------------|-----|-------|-----------------|-------------------------|----------------|
| Acidente | Empregados que exercem a atividade de segurança patrimonial ou pessoal em instalações e de bens públicos, contratados diretamente pela administração pública direta ou indireta. | Atividades | | | 05.01.001 | Violência | Habitual |

RESULTADOS DAS AVALIAÇÕES DOS AGENTES

| AGENTE | TÉCNICA UTILIZADA | PROBABILIDADE | SEVERIDADE | CONCLUSÃO | RESULTADO | LT |
|--|------------------------|---------------|------------|------------------|-----------|----|
| Empregados que exercem a atividade de segurança patrimonial ou pessoal em instalações e de bens públicos, contratados diretamente pela | Avaliação Quantitativa | ALTA | MAIOR | ALTISSIMO PERIGO | | |



PGR - PROGRAMA DE GERENCIAMENTO DE RISCOS

MUNICÍPIO DE MURIAE - MG

| administração pública direta ou indireta. | | | | | |
|--|-----------------------|---------------------|--|----|---------------------|
| MEDIDAS DE CONTROLE ADMINISTRATIVAS OU DE ORGANIZAÇÃO DO TRABALHO | | | | | |
| MEDIDAS | EXISTENTE (SIM / NÃO) | PROPOSTA / EXECUTAR | DOCUMENTO (S) CORRELATO (S) | | |
| Realização de exames médicos conforme PCMSO | | | PCMSO / ASO | | |
| MEDIDAS DE PROTEÇÃO COLETIVA | | | | | |
| MEDIDAS | EXISTENTE (SIM / NÃO) | PROPOSTA / EXECUTAR | DOCUMENTO (S) CORRELATO (S) | | |
| Extintores de incêndio, Iluminação de emergência, Placas de sinalização de segurança, fita antiderrapante nas escadas e rampas | S | E | Documento específico | | |
| MEDIDAS DE PROTEÇÃO INDIVIDUAL | | | | | |
| EPIs | ATENUAÇÃO | EFICAZ | PERIOD. DE TROCA | CA | DOCUMENTO CORRELATO |
| Calçado de segurança tipo Botina com proteção nos Artelhos de polietileno ou composite | SIM | SIM | Troca cada seis meses e ou quando necessário | | Ficha de EPIs |
| Colete reflexivo | SIM | SIM | Quando necessário | | Ficha de EPIs |

| RECONHECIMENTO DOS RISCOS AMBIENTAIS E INVENTÁRIO DE RISCOS | | | GHE 46 | |
|---|--|-----|--------|--|
| SETORES \ AMBIENTES | CARGOS \ FUNÇÕES | QTD | CBO | |
| SECRETARIA DA SAÚDE / NASF | ASSISTENTE SOCIAL | | | |
| SECRETARIA DA SAÚDE / NASF | EDUCADOR FÍSICO | | | |
| SECRETARIA DA SAÚDE / NASF | FARMACEUTICO | | | |
| SECRETARIA DA SAÚDE / NASF | FISIOTERAPEUTA | | | |
| SECRETARIA DA SAÚDE / NASF | MEDICO | | | |
| SECRETARIA DA SAÚDE / NASF | NUTRICIONISTA | | | |
| SECRETARIA DA SAÚDE / NASF | PSICOLOGO | | | |
| SECRETARIA DA SAÚDE / NASF | TERAPEUTA OCUPACIONAL | | | |
| CARGOS \ FUNÇÕES | DESCRIÇÃO ATIVIDADES | | | |
| ASSISTENTE SOCIAL | Prestar serviços sociais orientando indivíduos, famílias, comunidade e instituições sobre direitos e deveres Serviços Realizados no NASF | | | |
| EDUCADOR FÍSICO | Promover a prática de atividades físicas para possibilitar o desenvolvimento harmônico do corpo e a manutenção de boas condições físicas e mentais Serviços Realizados no NASF | | | |
| FARMACEUTICO | Realiza suas atividades como Farmaceutico serviços realizados no NASF | | | |
| FISIOTERAPEUTA | Atender pacientes para prevenção, habilitação e reabilitação, utilizando protocolos e procedimentos específicos de fisioterapia; habilitar pacientes; realizar diagnósticos específicos; analisar condições dos pacientes; | | | |
| MEDICO | Profissional que busca diagnosticar, tratar e curar pessoas doentes. Ele pode ser generalista, ou seja, atender todos os tipos de encaminhamentos da área médica | | | |
| NUTRICIONISTA | Profissional de saúde capacitado para atuar na prevenção, promoção e recuperação da saúde humana, planejando, executando e avaliando ações baseadas nos conhecimentos da ciência da nutrição e alimentação. | | | |
| PSICOLOGO | Psicólogo, dentro de suas especificidades profissionais, atua no âmbito da educação, saúde, lazer, trabalho, segurança, justiça, comunidades e comunicação com o objetivo de promover, em | | | |



02/04/2024

AV. ROQUE PORCARO, 49 * ROQUE * Manhumirim * Minas Gerais * CEP:36900-00 * e-mail: prevencao.segurancatalho@gmail.com * Site: www.prevencaomesdotrabalho.com.br

Telefone: (33) 9841-3039

Celular: (33) 98413-0398

Página 68 de 215

Natália Ferreira Siqueira



PGR - PROGRAMA DE GERENCIAMENTO DE RISCOS

MUNICÍPIO DE MURIAE - MG

| | |
|-----------------------|--|
| | seu trabalho, o respeito à dignidade e integridade do ser humano |
| TERAPEUTA OCUPACIONAL | O terapeuta ocupacional é o profissional que busca ajudar o paciente a realizar atividades cotidianas (ocupações) quando existem tais problemas. |

RECONHECIMENTO DOS RISCOS AMBIENTAIS

| GRUPO RISCO | AGENTE | FONTE GERADORA | UN. | RESUL | CÓDIGO E-SOCIAL | TRAJETÓRIA / PROPAGAÇÃO | TIPO EXPOSIÇÃO |
|-------------|---|--|-----|-------|-----------------|-------------------------|----------------|
| Biológico | Trabalhos e operações em contato permanente com pacientes, cuidados da saúde humana | Trabalhos e operações em contato permanente com pacientes, cuidados da saúde humana (aplica-se unicamente ao pessoal que tenha contato com os pacientes, bem como aos que manuseiam objetos de uso desses pacientes, não previamente esterilizados); | | | 03.01.005 | | Habitual |
| Acidente | *Acidentes típicos | Acidentes típicos | | | | Contato | Habitual |

RESULTADOS DAS AVALIAÇÕES DOS AGENTES

| AGENTE | TÉCNICA UTILIZADA | PROBABILIDADE | SEVERIDADE | CONCLUSÃO | RESULTADO | LT |
|---|------------------------|---------------|-------------|------------------|-----------|----|
| Trabalhos e operações em contato permanente com pacientes, cuidados da saúde humana | Avaliação Quantitativa | MUITO BAIXA | MEDIA | NÃO CORRE PERIGO | | |
| *Acidentes típicos | Qualitativa | MUITO BAIXA | DESPREZIVEL | NÃO CORRE PERIGO | | |

MEDIDAS DE CONTROLE ADMINISTRATIVAS OU DE ORGANIZAÇÃO DO TRABALHO

| MEDIDAS | EXISTENTE (SIM / NÃO) | PROPOSTA / EXECUTAR | DOCUMENTO (S) CORRELATO (S) |
|---|-----------------------|---------------------|-----------------------------|
| Realização de exames médicos conforme PCMSO | | | PCMSO / ASO |

MEDIDAS DE PROTEÇÃO COLETIVA

| MEDIDAS | EXISTENTE (SIM / NÃO) | PROPOSTA / EXECUTAR | DOCUMENTO (S) CORRELATO (S) |
|--|-----------------------|---------------------|-----------------------------|
| Extintores de incêndio, Iluminação de emergência, Placas de sinalização de segurança, fita antiderrapante nas escadas e rampas | | | |

MEDIDAS DE PROTEÇÃO INDIVIDUAL

| EPIs | ATENUAÇÃO | EFICAZ | PERIOD. DE TROCA | CA | DOCUMENTO CORRELATO |
|------------------------------|-----------|--------|--|----|---------------------|
| Luva impermeável de proteção | SIM | SIM | Trocar bimestralmente e ou quando necessário | | Ficha de EPIs |
| Mascara PFF2 | Atenuante | SIM | Trocar quando necessário e ou a cada dois dias | | Ficha de EPIs |
| Óculos Incolor de Segurança | Acidente | SIM | Troca cada seis meses e ou quando necessária | | Ficha de EPIs |

RECONHECIMENTO DOS RISCOS AMBIENTAIS E INVENTÁRIO DE RISCOS

GHE 47

| SETORES \ AMBIENTES | CARGOS \ FUNÇÕES | QTD | CBO |
|---|---------------------|-----|-----|
| PREDIO TERREO - FARMACIA DE MEDICAÇÃO DE AUTO CUSTO | ACESSOR DE DISPENSA | | |
| PREDIO TERREO - FARMACIA DE MEDICAÇÃO DE AUTO CUSTO | ADVOGADO | | |



02/04/2024

AV. ROQUE PORCARO, 49 * ROQUE * Manhumirim * Minas Gerais * CEP:36900-00 * e-mail: prevencao.segurancatrabalho@gmail.com * Site: www.prevencaomesdotrabalho.com.br

Telefone: (33) 9841-3039

Celular: (33) 98413-0398

Página 69 de 215

Natália Ferreira Siqueira



PGR - PROGRAMA DE GERENCIAMENTO DE RISCOS

MUNICÍPIO DE MURIAE - MG

| | | | |
|---|-------------------------------|--|--|
| PREDIO TERREO - FARMACIA DE MEDICAÇÃO DE AUTO CUSTO | ASSISTENTE SOCIAL | | |
| PREDIO TERREO - FARMACIA DE MEDICAÇÃO DE AUTO CUSTO | AUXILIAR DE SERVIÇOS GERAIS | | |
| PREDIO TERREO - FARMACIA DE MEDICAÇÃO DE AUTO CUSTO | COOEDENADOR DA CAMARA TÉCNICA | | |
| PREDIO TERREO - FARMACIA DE MEDICAÇÃO DE AUTO CUSTO | TÉCNICO DE ADMINISTRAÇÃO | | |

| CARGOS \ FUNÇÕES | DESCRIÇÃO ATIVIDADES |
|-------------------------------|--|
| ACESSOR DE DISPENSA | Realizam suas atividades como Assessor de Dispensa de Medicação realizados na Farmácia de Medicação de Auto Custo |
| ADVOGADO | Realizam suas atividades como ADVOGADO realizados na Farmácia de Medicação de Auto Custo |
| ASSISTENTE SOCIAL | Prestar serviços sociais orientando indivíduos, famílias, comunidade e instituições sobre direitos e deveres (normas, códigos e legislação), serviços e recursos sociais e programas de educação; planejar, coordenar e avaliar planos, programas e projetos sociais em diferentes áreas de atuação profissional |
| AUXILIAR DE SERVIÇOS GERAIS | Realizam suas atividades como AUXILIAR DE SERVIÇOS GERAIS na Farmácia de Medicação de Auto Custo, realizando organização do setor e limpeza |
| COOEDENADOR DA CAMARA TÉCNICA | Realizam suas atividades como COORDENADOR DA CAMARA TÉCNICA realizados na Farmácia de Medicação de Auto Custo |
| TÉCNICO DE ADMINISTRAÇÃO | Planejar, organizar, controlar e assessorar as organizações nas áreas de recursos humanos, patrimônio, materiais, informações, financeira, tecnológica, entre outras; implementar programas e projetos; elaborar planejamento organizacional; |

RECONHECIMENTO DOS RISCOS AMBIENTAIS

| GRUPO RISCO | AGENTE | FONTE GERADORA | UN. | RESUL | CÓDIGO E-SOCIAL | TRAJETÓRIA / PROPAGAÇÃO | TIPO EXPOSIÇÃO |
|-------------|--------------------|-------------------|-----|-------|-----------------|-------------------------|----------------|
| Acidente | *Acidentes típicos | Acidentes típicos | | | | Contato | Habitual |

RESULTADOS DAS AVALIAÇÕES DOS AGENTES

| AGENTE | TÉCNICA UTILIZADA | PROBABILIDADE | SEVERIDADE | CONCLUSÃO | RESULTADO | LT |
|--------------------|-------------------|---------------|-------------|------------------|-----------|----|
| *Acidentes típicos | Qualitativa | MUITO BAIXA | DESPREZIVEL | NÃO CORRE PERIGO | | |

MEDIDAS DE CONTROLE ADMINISTRATIVAS OU DE ORGANIZAÇÃO DO TRABALHO

| MEDIDAS | EXISTENTE (SIM / NÃO) | PROPOSTA / EXECUTAR | DOCUMENTO (S) CORRELATO (S) |
|---|-----------------------|---------------------|-----------------------------|
| Realização de exames médicos conforme PCMSO | | | PCMSO / ASO |

MEDIDAS DE PROTEÇÃO COLETIVA

| MEDIDAS | EXISTENTE (SIM / NÃO) | PROPOSTA / EXECUTAR | DOCUMENTO (S) CORRELATO (S) |
|--|-----------------------|---------------------|-----------------------------|
| Extintores de incêndio, Iluminação de emergência, Placas de sinalização de segurança, fita antiderrapante nas escadas e rampas | S | E | Documento específico |

CONCLUSÃO

CONCLUSÃO SOBRE O ADICIONAL DE INSALUBRIDADE e PERICULOSIDADE: As atividades desenvolvidas no setor não se enquadram Portaria 3.214/78, do Ministério do Trabalho e Emprego NR-15 como insalubres e NR-16 como perigosas.



PGR - PROGRAMA DE GERENCIAMENTO DE RISCOS

MUNICÍPIO DE MURIAE - MG

| RECONHECIMENTO DOS RISCOS AMBIENTAIS E INVENTÁRIO DE RISCOS | | | | | | | GHE 47 | |
|--|--|--|--|------------------|-----------------|-------------------------|----------------|-----|
| SETORES \ AMBIENTES | | | CARGOS \ FUNÇÕES | | | | QTD | CBO |
| SECRETARIA DA SAÚDE / VIGILANCIA AMBIENTAL | | | AGENTE CONTROLE DE ENDEMIAS | | | | | |
| SECRETARIA DA SAÚDE / VIGILANCIA AMBIENTAL | | | COORDENADOR DA VIGILANCIA AMBIENTAL | | | | | |
| SECRETARIA DA SAÚDE / VIGILANCIA AMBIENTAL | | | COORDENADOR(A) MUNICIPAL DENGUE | | | | | |
| CARGOS \ FUNÇÕES | | | DESCRIÇÃO ATIVIDADES | | | | | |
| AGENTE CONTROLE DE ENDEMIAS | | | Trabalham como mediadores na área da saúde básica e muitas vezes são o principal acesso aos programas de saúde, qualidade de vida e prevenção de doenças para pessoas que vivem em comunidades carentes ou mais afastadas, por meio de visitas às residências das famílias | | | | | |
| COORDENADOR DA VIGILANCIA AMBIENTAL | | | Realizam suas atividades como coordenador da vigilância ambiental, suas atividades são realizadas na coordenação e inspeção e serviços no setor de vigilância | | | | | |
| COORDENADOR(A) MUNICIPAL DENGUE | | | Realiza suas atividades como COORDENADOR(A) MUNICIPAL DENGUE serviços realizados na pasta | | | | | |
| RECONHECIMENTO DOS RISCOS AMBIENTAIS | | | | | | | | |
| GRUPO RISCO | AGENTE | FONTE GERADORA | UN. | RESUL | CÓDIGO E-SOCIAL | TRAJETÓRIA / PROPAGAÇÃO | TIPO EXPOSIÇÃO | |
| Físico | Radiações ionizantes | Radiação solar | | | 02.01.006 | Radiação | Habitual | |
| Físico | Ruído | Funcionamento de máquinas e equipamentos | dB(A) | 87,39 | 02.01.001 | Ar | Habitual | |
| Químico | Produtos químicos inseticidas Fludora Alfacipermitrina Fersol 200, Malathion 1000 EC, Pyriproxyfen Bendiocarbe Cielo ULV | Produtos para fazer Dedetização | | | 05.01.001 | aerea e contato | Habitual | |
| Biológico | Vacinação de animais | inspeção e serviços no setor de vigilância | | | | Contato | Habitual | |
| Acidente | *Acidentes típicos | Acidentes típicos | | | | Contato | Habitual | |
| RESULTADOS DAS AVALIAÇÕES DOS AGENTES | | | | | | | | |
| AGENTE | TÉCNICA UTILIZADA | PROBABILIDADE | SEVERIDADE | CONCLUSÃO | RESULTADO | LT | | |
| Radiações ionizantes | Qualitativa | MUITO BAIXA | DESPREZIVEL | NÃO CORRE PERIGO | | | | |
| Ruído | Avaliação Quantitativa | MEDIA | MEDIA | MERECE ATENÇÃO | 87,39 | 85 | | |
| Produtos químicos inseticidas Fludora Alfacipermitrina Fersol 200, Malathion 1000 EC, Pyriproxyfen Bendiocarbe Cielo ULV | Qualitativa | MEDIA | PEQUENA | MERECE ATENÇÃO | | | | |
| Vacinação de animais | Qualitativa | MEDIA | DESPREZIVEL | NÃO CORRE PERIGO | | | | |
| *Acidentes típicos | Qualitativa | MUITO BAIXA | DESPREZIVEL | NÃO CORRE PERIGO | | | | |
| MEDIDAS DE CONTROLE ADMINISTRATIVAS OU DE ORGANIZAÇÃO DO TRABALHO | | | | | | | | |
| MEDIDAS | EXISTENTE (SIM / NÃO) | PROPOSTA / EXECUTAR | DOCUMENTO (S) CORRELATO (S) | | | | | |
| Realização de exames médicos conforme PCMSO | | | PCMSO / ASO | | | | | |



PGR - PROGRAMA DE GERENCIAMENTO DE RISCOS

MUNICÍPIO DE MURIAE - MG

MEDIDAS DE PROTEÇÃO COLETIVA

| MEDIDAS | EXISTENTE (SIM / NÃO) | PROPOSTA / EXECUTAR | DOCUMENTO (S) CORRELATO (S) |
|--|-----------------------|---------------------|-----------------------------|
| Extintores de incêndio, Iluminação de emergência, Placas de sinalização de segurança, fita antiderrapante nas escadas e rampas | | | |

MEDIDAS DE PROTEÇÃO INDIVIDUAL

| EPIs | ATENUAÇÃO | EFICAZ | PERIOD. DE TROCA | CA | DOCUMENTO CORRELATO |
|--|-----------|--------|---|----|---------------------|
| Calçado de segurança tipo Botina com proteção nos Artelhos de polietileno ou composite | SIM | SIM | Troca cada seis meses e ou quando necessário | | Ficha de EPIs |
| Capa de Chuva | sim | SIM | Quando necessário | | Ficha de EPIs |
| Luva impermeável de proteção | SIM | SIM | Trocar bimestralmente e ou quando necessário | | Ficha de EPIs |
| Óculos de segurança para proteção solar | SIM | SIM | Quando Necessário | | Ficha de EPIs |
| Protetor auricular tipo plug e ou abafador | 13 NRRsf | SIM | Protetor auricular tipo plug troca a cada 3 três meses e abafador troca anual | | Ficha de EPIs |
| Respirador Purificador de ar tipo semi-facial c/ cartucho de carvão ativado. | SIM | SIM | (troca dos filtros mínimo cada seis meses ou quando necessário) | | Ficha de EPIs |

RECONHECIMENTO DOS RISCOS AMBIENTAIS E INVENTÁRIO DE RISCOS

GHE 48

| SETORES \ AMBIENTES | CARGOS \ FUNÇÕES | QTD | CBO |
|------------------------------------|--|-----|-----|
| PREDIO TERREO - FARMACIA MUNICIPAL | ASSESSOR DE CORRESPONDENCIA E EXAMES MÉDICOS | | |
| PREDIO TERREO - FARMACIA MUNICIPAL | ASSESSOR DE DISPENSACAO | | |
| PREDIO TERREO - FARMACIA MUNICIPAL | AUXILIAR DE SAÚDE | | |
| PREDIO TERREO - FARMACIA MUNICIPAL | AUXILIAR DE SERVIÇOS GERAIS | | |
| PREDIO TERREO - FARMACIA MUNICIPAL | CHEFE DE DADOS DOS SERVIÇOS DE SAÚDE | | |
| PREDIO TERREO - FARMACIA MUNICIPAL | FAMACEUTICA | | |
| PREDIO TERREO - FARMACIA MUNICIPAL | FARMACEUTICO | | |
| PREDIO TERREO - FARMACIA MUNICIPAL | TÉCNICO DE ENFERMAGEM | | |

| CARGOS \ FUNÇÕES | DESCRIÇÃO ATIVIDADES |
|--|---|
| ASSESSOR DE CORRESPONDENCIA E EXAMES MÉDICOS | Realizam suas atividades como Assessor de correspondencia e exames médicos na farmacia municipal, serviços realizados no setor |
| ASSESSOR DE DISPENSACAO | Realiza suas atividades como Assessor de Dispensação Serviços Realizados na Farmácia Municipal |
| AUXILIAR DE SAÚDE | Realizam suas atividades no atendimento de pacientes na farmacia municipal , realizam distribuição de medicamentos |
| AUXILIAR DE SERVIÇOS GERAIS | Zelar pela guarda, conservação, manutenção, higiene e limpeza dos equipamentos, instrumentos e demais materiais utilizados, bem como do local de trabalho. Separar materiais recicláveis para descarte. Executar o tratamento e descarte dos resíduos de materiais provenientes do seu local de trabalho. |



PGR - PROGRAMA DE GERENCIAMENTO DE RISCOS

MUNICÍPIO DE MURIAE - MG

| | |
|--------------------------------------|---|
| CHEFE DE DADOS DOS SERVIÇOS DE SAÚDE | Realizam suas atividades com chefe de dados dos serviços da saúde na farmácia municipal, realizam suas atividades administrativas em geral |
| FAMACEUTICA | Realizam suas atividades como Farmaceutico realizando controle dos processos da farmacia Municipal |
| FARMACEUTICO | Realizar tarefas específicas de desenvolvimento, produção, dispensação, controle, armazenamento, distribuição e transporte de produtos da área farmacêutica tais como medicamentos, |
| TÉCNICO DE ENFERMAGEM | Realizam suas atividades no atendimento de pacientes e na dispensação de medicamentos na farmácia municipal |

RECONHECIMENTO DOS RISCOS AMBIENTAIS

| GRUPO RISCO | AGENTE | FONTE GERADORA | UN. | RESUL | CÓDIGO E-SOCIAL | TRAJETÓRIA / PROPAGAÇÃO | TIPO EXPOSIÇÃO |
|-------------|--------------------|-------------------|-----|-------|-----------------|-------------------------|----------------|
| Acidente | *Acidentes típicos | Acidentes típicos | | | | Contato | Habitual |

RESULTADOS DAS AVALIAÇÕES DOS AGENTES

| AGENTE | TÉCNICA UTILIZADA | PROBABILIDADE | SEVERIDADE | CONCLUSÃO | RESULTADO | LT |
|--------------------|-------------------|---------------|-------------|------------------|-----------|----|
| *Acidentes típicos | Qualitativa | MUITO BAIXA | DESPREZIVEL | NÃO CORRE PERIGO | | |

MEDIDAS DE CONTROLE ADMINISTRATIVAS OU DE ORGANIZAÇÃO DO TRABALHO

| MEDIDAS | EXISTENTE (SIM / NÃO) | PROPOSTA / EXECUTAR | DOCUMENTO (S) CORRELATO (S) |
|---|-----------------------|---------------------|-----------------------------|
| Realização de exames médicos conforme PCMSO | | | PCMSO / ASO |

MEDIDAS DE PROTEÇÃO COLETIVA

| MEDIDAS | EXISTENTE (SIM / NÃO) | PROPOSTA / EXECUTAR | DOCUMENTO (S) CORRELATO (S) |
|--|-----------------------|---------------------|-----------------------------|
| Extintores de incêndio, Iluminação de emergência, Placas de sinalização de segurança, fita antiderrapante nas escadas e rampas | S | E | Documento específico |

RECONHECIMENTO DOS RISCOS AMBIENTAIS E INVENTÁRIO DE RISCOS

GHE 48

| SETORES \ AMBIENTES | CARGOS \ FUNÇÕES | QTD | CBO |
|---|--|-----|-----|
| SECRETARIA DA SAÚDE / UBS - UNIDADE BASICA DE SAÚDE | AGENTE COMUNITARIO DE SAUDE | | |
| SECRETARIA DA SAÚDE / UBS - UNIDADE BASICA DE SAÚDE | ATENDENTE DE CONSULTORIO DENTARIO | | |
| SECRETARIA DA SAÚDE / UBS - UNIDADE BASICA DE SAÚDE | AUX.GERAL SERV OBRAS(AUX.SERV.GERAIS) | | |
| SECRETARIA DA SAÚDE / UBS - UNIDADE BASICA DE SAÚDE | AUXILIAR DE ENFERMAGEM | | |
| SECRETARIA DA SAÚDE / UBS - UNIDADE BASICA DE SAÚDE | CUIDADOR DE SAUDE | | |
| SECRETARIA DA SAÚDE / UBS - UNIDADE BASICA DE SAÚDE | DENTISTA(PSF) | | |
| SECRETARIA DA SAÚDE / UBS - UNIDADE BASICA DE SAÚDE | ENFERMEIRO(A) | | |
| SECRETARIA DA SAÚDE / UBS - UNIDADE BASICA DE SAÚDE | MEDICO PSF | | |
| SECRETARIA DA SAÚDE / UBS - UNIDADE BASICA DE SAÚDE | PSICOLOGO | | |
| SECRETARIA DA SAÚDE / UBS - UNIDADE BASICA DE SAÚDE | TÉCNICO DE ENFERMAGEM | | |
| CARGOS \ FUNÇÕES | DESCRIÇÃO ATIVIDADES | | |
| AGENTE COMUNITARIO DE SAUDE | O Agente Comunitário de Saúde (ACS) é um dos profissionais que compõem a equipe multiprofissional nos serviços de atenção básica à saúde e desenvolve ações de promoção da | | |



AV. ROQUE PORCARO,,49 * ROQUE * Manhumirim * Minas Gerais * CEP:36900-00 * e-mail: prevencao.segurancatrabalho@gmail.com * Site: www.prevencaomesdotrabalho.com.br

02/04/2024

Telefone: (33) 9841-3039

Celular: (33) 98413-0398

Página 73 de 215

Natália Ferreira Siqueira



PGR - PROGRAMA DE GERENCIAMENTO DE RISCOS

MUNICÍPIO DE MURIAE - MG

| | |
|---------------------------------------|--|
| | saúde e prevenção de doenças, tendo como foco as atividades educativas em saúde, em domicílios e coletividades. |
| ATENDENTE DE CONSULTORIO DENTARIO | Recepcionar as pessoas no consultório dentário, procurando identificá-las e averiguar suas necessidades, para prestar informações, receber recados ou encaminhá-las ao cirurgião dentista e executar tarefas auxiliares ao trabalho do cirurgião dentista |
| AUX.GERAL SERV OBRAS(AUX.SERV.GERAIS) | Zelar pela guarda, conservação, manutenção, higiene e limpeza dos equipamentos, instrumentos e demais materiais utilizados, bem como do local de trabalho. |
| AUXILIAR DE ENFERMAGEM | Prestar cuidados de higiene e conforto ao paciente e zelar por sua segurança. Alimentar o paciente ou auxiliá-lo a alimentar-se. Zelar pela limpeza e ordem do material, de equipamentos e de dependência de unidades de saúde. Integrar a equipe de saúde |
| CUIDADOR DE SAUDE | A função do cuidador é acompanhar e auxiliar a pessoa a se cuidar, fazendo pela pessoa somente as atividades que ela não consiga fazer |
| DENTISTA(PSF) | Examinar, identificar e tratar clínica e/ou cirurgicamente afecções dos dentes e tecidos de suporte. Restabelecer forma e função. Analisar e interpretar resultados de exames radiológicos e laboratoriais para complementação de diagnóstico. |
| ENFERMEIRO(A) | Prestar assistência ao paciente e/ou usuário em clínicas, hospitais, ambulatórios e nas Unidades Básica de Saúde |
| MEDICO PSF | Realizam consultas e atendimentos médicos; tratam pacientes e clientes; implementam ações de prevenção de doenças e promoção da saúde tanto individual quanto coletivas; coordenam programas e serviços em saúde, |
| PSICOLOGO | O Psicólogo, dentro de suas especificidades profissionais, atua no âmbito da educação, saúde, lazer, trabalho, segurança, justiça, comunidades e comunicação com o objetivo de promover, em seu trabalho, |
| TÉCNICO DE ENFERMAGEM | Auxiliar equipe em procedimentos invasivos; auxiliar em reanimação de paciente; aprontar paciente nas Unidades Basica de Saude |

RECONHECIMENTO DOS RISCOS AMBIENTAIS

| GRUPO RISCO | AGENTE | FONTE GERADORA | UN. | RESUL | CÓDIGO E-SOCIAL | TRAJETÓRIA / PROPAGAÇÃO | TIPO EXPOSIÇÃO |
|-------------|---|--|-----|-------|-----------------|-------------------------|----------------|
| Biológico | Trabalhos e operações em contato permanente com pacientes, cuidados da saúde humana | Trabalhos e operações em contato permanente com pacientes, cuidados da saúde humana (aplica-se unicamente ao pessoal que tenha contato com os pacientes, bem como aos que manuseiam objetos de uso desses pacientes, não previamente esterilizados); | | | 03.01.005 | Contato | Habitual |
| Acidente | *Acidentes típicos | Acidentes típicos | | | | Contato | Habitual |



PGR - PROGRAMA DE GERENCIAMENTO DE RISCOS

MUNICÍPIO DE MURIAE - MG

RESULTADOS DAS AVALIAÇÕES DOS AGENTES

| AGENTE | TÉCNICA UTILIZADA | PROBABILIDADE | SEVERIDADE | CONCLUSÃO | RESULTADO | LT |
|---|------------------------|---------------|-------------|------------------|-----------|----|
| Trabalhos e operações em contato permanente com pacientes, cuidados da saúde humana | Avaliação Quantitativa | MUITO BAIXA | MEDIA | NÃO CORRE PERIGO | | |
| *Acidentes típicos | Qualitativa | MUITO BAIXA | DESPREZIVEL | NÃO CORRE PERIGO | | |

MEDIDAS DE CONTROLE ADMINISTRATIVAS OU DE ORGANIZAÇÃO DO TRABALHO

| MEDIDAS | EXISTENTE (SIM / NÃO) | PROPOSTA / EXECUTAR | DOCUMENTO (S) CORRELATO (S) |
|---|-----------------------|---------------------|-----------------------------|
| Realização de exames médicos conforme PCMSO | | | PCMSO / ASO |

MEDIDAS DE PROTEÇÃO COLETIVA

| MEDIDAS | EXISTENTE (SIM / NÃO) | PROPOSTA / EXECUTAR | DOCUMENTO (S) CORRELATO (S) |
|--|-----------------------|---------------------|-----------------------------|
| Extintores de incêndio, Iluminação de emergência, Placas de sinalização de segurança, fita antiderrapante nas escadas e rampas | | | |

MEDIDAS DE PROTEÇÃO INDIVIDUAL

| EPIs | ATENUAÇÃO | EFICAZ | PERIOD. DE TROCA | CA | DOCUMENTO CORRELATO |
|------------------------------|-----------|--------|--|----|---------------------|
| Luva impermeável de proteção | SIM | SIM | Trocar bimestralmente e ou quando necessário | | Ficha de EPIs |

RECONHECIMENTO DOS RISCOS AMBIENTAIS E INVENTÁRIO DE RISCOS

GHE 49

| SETORES \ AMBIENTES | CARGOS \ FUNÇÕES | QTD | CBO |
|-----------------------------|------------------|-----|-----|
| SECRETARIA DE SAÚDE / OBRAS | SOLDADOR | | |

| CARGOS \ FUNÇÕES | DESCRIÇÃO ATIVIDADES |
|------------------|---|
| SOLDADOR | Realizam suas atividades como Soldador e Serralheiro na secretaria de Saúde |

RECONHECIMENTO DOS RISCOS AMBIENTAIS

| GRUPO RISCO | AGENTE | FONTE GERADORA | UN. | RESUL | CÓDIGO E-SOCIAL | TRAJETÓRIA / PROPAGAÇÃO | TIPO EXPOSIÇÃO |
|-------------|---|--|-------------|-------|-----------------|-------------------------|----------------|
| Físico | Ruído | Funcionamento de máquinas e equipamentos | Dose diária | 86,2 | 02.01.001 | Ar | Habitual |
| Físico | *Vibração Mãos e Braços (VMB) - Aren | Funcionamento da lixadeira | Vibração | 5,84 | 05.01.001 | Contato | Habitual |
| Químico | Níquel | Níquel | mg/m3 | 0 | 09.01.001 | Ar | Habitual |
| Acidente | *Trabalho em altura, queda de materiais e objetos | Atividades relacionados ao trabalho | | | 05.01.001 | | |

RESULTADOS DAS AVALIAÇÕES DOS AGENTES

| AGENTE | TÉCNICA UTILIZADA | PROBABILIDADE | SEVERIDADE | CONCLUSÃO | RESULTADO | LT |
|---|------------------------|---------------|-------------|------------------|-----------|----|
| Ruído | Avaliação Quantitativa | MEDIA | MEDIA | MERECE ATENÇÃO | 86,2 | 85 |
| *Vibração Mãos e Braços (VMB) - Aren | Avaliação Quantitativa | MEDIA | MEDIA | MERECE ATENÇÃO | 5,84 | 5 |
| Ferro | Avaliação Quantitativa | MUITO BAIXA | DESPREZIVEL | | 0,09 | |
| Chumbo | Avaliação Quantitativa | MUITO BAIXA | DESPREZIVEL | | 0 | |
| Cromo | Avaliação Quantitativa | MUITO BAIXA | DESPREZIVEL | | 0 | |
| Níquel | Avaliação Quantitativa | BAIXA | MEDIA | MERECE ATENÇÃO | 0 | |
| *Trabalho em altura, queda de materiais e objetos | Qualitativa | MUITO BAIXA | DESPREZIVEL | NÃO CORRE PERIGO | | |



PGR - PROGRAMA DE GERENCIAMENTO DE RISCOS

MUNICÍPIO DE MURIAE - MG

MEDIDAS DE CONTROLE ADMINISTRATIVAS OU DE ORGANIZAÇÃO DO TRABALHO

| MEDIDAS | EXISTENTE (SIM / NÃO) | PROPOSTA / EXECUTAR | DOCUMENTO (S) CORRELATO (S) |
|---|-----------------------|---------------------|-----------------------------|
| Treinamento NR 35 - trabalho em altura | | | Evidência treinamento |
| Realização de exames médicos conforme PCMSO | | | PCMSO / ASO |
| Treinamento de NR-12 - segurança no trabalho em máquinas e equipamentos | | | Evidência treinamento |

MEDIDAS DE PROTEÇÃO COLETIVA

| MEDIDAS | EXISTENTE (SIM / NÃO) | PROPOSTA / EXECUTAR | DOCUMENTO (S) CORRELATO (S) |
|--|-----------------------|---------------------|-----------------------------|
| Extintores de incêndio, Iluminação de emergência, Placas de sinalização de segurança, fita antiderrapante nas escadas e rampas | S | E | Documento específico |

MEDIDAS DE PROTEÇÃO INDIVIDUAL

| EPIs | ATENUAÇÃO | EFICAZ | PERIOD. DE TROCA | CA | DOCUMENTO CORRELATO |
|--|-----------|--------|---|----|---------------------|
| Avental, luvas e magote de proteção contra solda | SIM | SIM | Quando necessário | | Ficha de EPIs |
| Calçado de segurança tipo Botina com proteção nos Artelhos de polietileno ou composite | SIM | SIM | Troca cada seis meses e ou quando necessário | | Ficha de EPIs |
| Capacete de Segurança para obra de construção civil | Acidente | SIM | Trocar anual periodicamente e ou quando necessário | | Ficha de EPIs |
| Cinto Paraquedista | Acidente | SIM | Inspeção diária e troca em 3 anos ou quando necessária | | Ficha de EPIs |
| Conjunto de Uniforme (calça/camisa) com faixa refletiva | SIM | SIM | Quando necessário | | Ficha de EPIs |
| Creme protetor para mãos | SIM | SIM | Toca mensal e ou quando necessário | | Ficha de EPIs |
| Luva para Proteção contra agentes mecânicos e químicos | SIM | SIM | Trocar quando necessário | | Ficha de EPIs |
| máscara de escurecimento automático | | SIM | Quando necessário | | Ficha de EPIs |
| Oculos de proteção | Acidentes | SIM | De acordo com a necessidade de troca | | Ficha de EPIs |
| Protetor auricular tipo plug e ou abafador | 13 NRRsf | SIM | Protetor auricular tipo plug troca a cada 3 três meses e abafador troca anual | | Ficha de EPIs |

RECONHECIMENTO DOS RISCOS AMBIENTAIS E INVENTÁRIO DE RISCOS

GHE 50

| SETORES \ AMBIENTES | CARGOS \ FUNÇÕES | QTD | CBO |
|----------------------------------|--------------------------------|-----|-----|
| PREDIO TERREO - PROCON MUNICIPAL | ASSESSOR JURIDICO DO PROCON | | |
| PREDIO TERREO - PROCON MUNICIPAL | AUXILIAR ADMINISTRATIVO | | |
| PREDIO TERREO - PROCON MUNICIPAL | COORD EXECUTIVO PROCON MUNIC | | |
| PREDIO TERREO - PROCON MUNICIPAL | FISCAL DE DEFESA DO CONSUMIDOR | | |

| CARGOS \ FUNÇÕES | DESCRIÇÃO ATIVIDADES |
|-----------------------------|--|
| ASSESSOR JURIDICO DO PROCON | Junto à Divisão de Fiscalização das Relações de Consumo (Difis), auxilia nas respostas a questões relacionadas aos segmentos de mercado fiscalizados, bem como na elaboração e revisão dos autos de fiscalização |



PGR - PROGRAMA DE GERENCIAMENTO DE RISCOS

MUNICÍPIO DE MURIAE - MG

| | |
|--------------------------------|---|
| AUXILIAR ADMINISTRATIVO | Auxiliar administrativo atua como apoio para diversas áreas, podendo realizar tarefas como atendimento telefônico, recebimento e organização de correspondências, organização de documentos, preenchimento de planilhas e outras atividades que dependerão da atuação da empresa. |
| COORD EXECUTIVO PROCON MUNIC | Realiza suas atividades como COORD EXECUTIVO PROCON MUNIC, serviços Administrativos no PROCON MUNICIPAL |
| FISCAL DE DEFESA DO CONSUMIDOR | Realiza suas atividades como FISCAL DE DEFESA DO CONSUMIDOR, serviços administrativos |

RECONHECIMENTO DOS RISCOS AMBIENTAIS

| GRUPO RISCO | AGENTE | FONTE GERADORA | UN. | RESUL | CÓDIGO E-SOCIAL | TRAJETÓRIA / PROPAGAÇÃO | TIPO EXPOSIÇÃO |
|-------------|--------------------|-------------------|-----|-------|-----------------|-------------------------|----------------|
| Acidente | *Acidentes típicos | Acidentes típicos | | | | Contato | Habitual |

RESULTADOS DAS AVALIAÇÕES DOS AGENTES

| AGENTE | TÉCNICA UTILIZADA | PROBABILIDADE | SEVERIDADE | CONCLUSÃO | RESULTADO | LT |
|--------------------|-------------------|---------------|-------------|------------------|-----------|----|
| *Acidentes típicos | Qualitativa | MUITO BAIXA | DESPREZIVEL | NÃO CORRE PERIGO | | 0 |

MEDIDAS DE CONTROLE ADMINISTRATIVAS OU DE ORGANIZAÇÃO DO TRABALHO

| MEDIDAS | EXISTENTE (SIM / NÃO) | PROPOSTA / EXECUTAR | DOCUMENTO (S) CORRELATO (S) |
|---|-----------------------|---------------------|-----------------------------|
| Realização de exames médicos conforme PCMSO | | | PCMSO / ASO |

MEDIDAS DE PROTEÇÃO COLETIVA

| MEDIDAS | EXISTENTE (SIM / NÃO) | PROPOSTA / EXECUTAR | DOCUMENTO (S) CORRELATO (S) |
|--|-----------------------|---------------------|-----------------------------|
| Extintores de incêndio, Iluminação de emergência, Placas de sinalização de segurança, fita antiderrapante nas escadas e rampas | S | E | Documento específico |

RECONHECIMENTO DOS RISCOS AMBIENTAIS E INVENTÁRIO DE RISCOS

GHE 51

| SETORES \ AMBIENTES | CARGOS \ FUNÇÕES | QTD | CBO |
|---|--|-----|-----|
| PREDIO ADMINISTRATIVO 2º ANDAR - SECRETARIA DE OBRAS PUBLICAS | ARQUITETO | | |
| PREDIO ADMINISTRATIVO 2º ANDAR - SECRETARIA DE OBRAS PUBLICAS | ASSESSOR DE COOPERATIVAS E ASSISTENCIA RURAL | | |
| PREDIO ADMINISTRATIVO 2º ANDAR - SECRETARIA DE OBRAS PUBLICAS | ASSESSOR DE SECRETARIA | | |
| PREDIO ADMINISTRATIVO 2º ANDAR - SECRETARIA DE OBRAS PUBLICAS | ASSISTENTE ADMINISTRATIVO | | |
| PREDIO ADMINISTRATIVO 2º ANDAR - SECRETARIA DE OBRAS PUBLICAS | DESENHISTA/CADISTA | | |
| PREDIO ADMINISTRATIVO 2º ANDAR - SECRETARIA DE OBRAS PUBLICAS | ENGENHEIRO ELETRICO | | |
| PREDIO ADMINISTRATIVO 2º ANDAR - SECRETARIA DE OBRAS PUBLICAS | FISCAL OBRAS | | |
| PREDIO ADMINISTRATIVO 2º ANDAR - SECRETARIA DE OBRAS PUBLICAS | RECEPCIONISTA | | |
| PREDIO ADMINISTRATIVO 2º ANDAR - SECRETARIA DE OBRAS PUBLICAS | SECRETARIO DE APROVAÇÃO DE PROJETOS | | |
| PREDIO ADMINISTRATIVO 2º ANDAR - SECRETARIA DE OBRAS PUBLICAS | TECNICO ADMINISTRAÇÃO | | |

| CARGOS \ FUNÇÕES | DESCRIÇÃO ATIVIDADES |
|----------------------------|---|
| ARQUITETO | Elaborar planos e projetos associados à arquitetura em todas as suas etapas, definindo materiais, acabamentos, técnicas, metodologias, analisando dados e informações. Fiscalizar e executar obras e serviços, desenvolver estudos de viabilidade financeiros, econômicos, ambientais |
| ASSESSOR DE COOPERATIVAS E | |



AV. ROQUE PORCARO, 49 * ROQUE * Manhumirim * Minas Gerais * CEP:36900-00 * e-mail: prevencao.segurancatrabalho@gmail.com * Site: www.prevencaomesdotrabalho.com.br

02/04/2024

Telefone: (33) 9841-3039

Celular: (33) 98413-0398

Página 77 de 215

Natália Ferreira Siqueira



PGR - PROGRAMA DE GERENCIAMENTO DE RISCOS

MUNICÍPIO DE MURIAE - MG

| | |
|-------------------------------------|--|
| ASSISTENCIA RURAL | |
| ASSESSOR DE SECRETARIA | Realiza suas atividades como ACESSOR DE SECRETARIA, serviços realizados na Secretaria de Obras Publicas |
| ASSISTENTE ADMINISTRATIVO | Assistente administrativo é responsável por fornecer apoio à gerência da empresa, encarregando-se das agendas, das documentações e relatórios, do gerenciamento e da atualização de arquivos, do controle de contas e outras atividades |
| DESENHISTA/CADISTA | |
| ENGENHEIRO ELETRICO | Aplicam os princípios de eletricidade, eletrônica e eletromagnetismo para desenvolver produtos e sistemas elétricos. Eles realizam avaliações de risco e garantem a conformidade com as normas de segurança e os códigos de engenharia elétrica. |
| FISCAL OBRAS | Atua na vistoria e verificação dos projetos. Orienta e fiscaliza as atividades e obras de construção civil. Elabora relatórios de vistorias realizadas, para assegurar a continuidade dos serviços. Avalia e otimiza as etapas de serviços dentro do cronograma apresentado. |
| RECEPCIONISTA | Recepcionar membros da comunidade e visitantes procurando identificá-los, averiguando suas pretensões para prestar-lhes informações e/ou encaminhá-los a pessoas ou setor procurados. Atender chamadas telefônicas. |
| SECRETARIO DE APROVAÇÃO DE PROJETOS | Realiza suas atividades como SECRETARIO DE APROVAÇÃO DE PROJETOS, serviços realizados na Secretaria de Obras Publicas |
| TECNICO ADMINISTRAÇÃO | Planejar, organizar, controlar e assessorar as organizações nas áreas de recursos humanos, patrimônio, materiais, informações, financeira, tecnológica, entre outras; implementar programas e projetos |

RECONHECIMENTO DOS RISCOS AMBIENTAIS

| GRUPO RISCO | AGENTE | FONTE GERADORA | UN. | RESUL | CÓDIGO E-SOCIAL | TRAJETÓRIA / PROPAGAÇÃO | TIPO EXPOSIÇÃO |
|-------------|--------------------|-------------------|-----|-------|-----------------|-------------------------|----------------|
| Acidente | *Acidentes típicos | Acidentes típicos | | | | Contato | Habitual |

RESULTADOS DAS AVALIAÇÕES DOS AGENTES

| AGENTE | TÉCNICA UTILIZADA | PROBABILIDADE | SEVERIDADE | CONCLUSÃO | RESULTADO | LT |
|--------------------|-------------------|---------------|-------------|------------------|-----------|----|
| *Acidentes típicos | Qualitativa | MUITO BAIXA | DESPREZIVEL | NÃO CORRE PERIGO | | 0 |

MEDIDAS DE CONTROLE ADMINISTRATIVAS OU DE ORGANIZAÇÃO DO TRABALHO

| MEDIDAS | EXISTENTE (SIM / NÃO) | PROPOSTA / EXECUTAR | DOCUMENTO (S) CORRELATO (S) |
|---|-----------------------|---------------------|-----------------------------|
| Realização de exames médicos conforme PCMSO | | | PCMSO / ASO |

MEDIDAS DE PROTEÇÃO COLETIVA

| MEDIDAS | EXISTENTE (SIM / NÃO) | PROPOSTA / EXECUTAR | DOCUMENTO (S) CORRELATO (S) |
|--|-----------------------|---------------------|-----------------------------|
| Extintores de incêndio, Iluminação de emergência, Placas de sinalização de segurança, fita antiderrapante nas escadas e rampas | S | E | Documento específico |

RECONHECIMENTO DOS RISCOS AMBIENTAIS E INVENTÁRIO DE RISCOS

GHE 52

| SETORES \ AMBIENTES | CARGOS \ FUNÇÕES | QTD | CBO |
|--|--|-----|-----|
| SECRETARIA DE OBRAS / SOLDADOR E SERRALHEIRO | SOLDADOR E SERRALHEIRO | | |
| CARGOS \ FUNÇÕES | DESCRIÇÃO ATIVIDADES | | |
| SOLDADOR E SERRALHEIRO | Unir e cortar peças de ligas metálicas usando processos de soldagem e corte tais como eletrodo revestido, tig, mig, mag, oxigás, arco submerso, brasagem, plasma. Preparar equipamentos, | | |



02/04/2024

AV. ROQUE PORCARO, 49 * ROQUE * Manhumirim * Minas Gerais * CEP:36900-00 * e-mail: prevencao.segurancatrabalho@gmail.com * Site: www.prevencaomesdotrabalho.com.br

Telefone: (33) 9841-3039

Celular: (33) 98413-0398

Página 78 de 215

Natália Ferreira Siqueira



PGR - PROGRAMA DE GERENCIAMENTO DE RISCOS

MUNICÍPIO DE MURIAE - MG

acessórios, consumíveis de soldagem e corte e peças a serem soldadas.

RECONHECIMENTO DOS RISCOS AMBIENTAIS

| GRUPO RISCO | AGENTE | FONTE GERADORA | UN. | RESUL | CÓDIGO E-SOCIAL | TRAJETÓRIA / PROPAGAÇÃO | TIPO EXPOSIÇÃO |
|-------------|---------------------------------------|--|-------------|-------|-----------------|-------------------------|----------------|
| Físico | Ruído | Funcionamento de máquinas e equipamentos | Dose diária | 86,21 | 02.01.001 | Ar | Habitual |
| Físico | *Vibração Mãos e Braços (VMB) - Aren | Funcionamento de lixadeira | Vibração | 5,84 | 05.01.001 | Contato | Habitual |
| Químico | Graxa e óleo mineral | Serviços realizados na manutenção de máquinas e equipamentos | | | 01.17.001 | Contato | Habitual |
| Químico | Ferro | Fumos Metálicos | mg/m3 | 0,9 | 05.01.001 | Ar | Habitual |
| Químico | Chumbo | Fumos Metálicos | mg/m3 | 0 | 01.08.001 | Ar | Habitual |
| Químico | Cromo | Fumos Metálicos | mg/m3 | 0 | 09.01.001 | Ar | Habitual |
| Químico | Níquel | Níquel | mg/m3 | 0 | 09.01.001 | Ar | Habitual |
| Acidente | *Choque elétrico e Trabalho em altura | Atividades proximo rede elétrica | | | 05.01.001 | Habitual | Contato |

RESULTADOS DAS AVALIAÇÕES DOS AGENTES

| AGENTE | TÉCNICA UTILIZADA | PROBABILIDADE | SEVERIDADE | CONCLUSÃO | RESULTADO | LT |
|---------------------------------------|------------------------|---------------|-------------|-------------------------|-----------|----|
| Ruído | Avaliação Quantitativa | ALTA | MEDIA | MERECER ATENÇÃO | 86,21 | 85 |
| *Vibração Mãos e Braços (VMB) - Aren | Avaliação Quantitativa | MEDIA | MAIOR | MERECER ATENÇÃO | 5,84 | 5 |
| Graxa e óleo mineral | Qualitativa | MUITO BAIXA | DESPREZIVEL | NÃO CORRE PERIGO | | |
| Ferro | Avaliação Quantitativa | MUITO BAIXA | DESPREZIVEL | NÃO CORRE PERIGO | 0,9 | 1 |
| Chumbo | Avaliação Quantitativa | MUITO BAIXA | DESPREZIVEL | NÃO CORRE PERIGO | 0 | |
| Cromo | Avaliação Quantitativa | MUITO BAIXA | DESPREZIVEL | NÃO CORRE PERIGO | 0 | - |
| Níquel | Avaliação Quantitativa | BAIXA | MEDIA | MERECER ATENÇÃO | 0 | |
| *Choque elétrico e Trabalho em altura | Qualitativa | MUITO BAIXA | DESPREZIVEL | NÃO CORRE PERIGO | | |

| AGENTE | POSSÍVEIS DANOS A SAÚDE |
|----------------------|-------------------------|
| Cromo | Não Aplicável |
| Graxa e óleo mineral | Adoecimento |

MEDIDAS DE CONTROLE ADMINISTRATIVAS OU DE ORGANIZAÇÃO DO TRABALHO

| MEDIDAS | EXISTENTE (SIM / NÃO) | PROPOSTA / EXECUTAR | DOCUMENTO (S) CORRELATO (S) |
|---|-----------------------|---------------------|-----------------------------|
| Treinamento NR 10 - segurança em instalações e serviços em eletricidade | | | |
| Realização de exames médicos conforme PCMSO | | | PCMSO / ASO |
| Treinamento NR 35 - trabalho em altura | | | |

MEDIDAS DE PROTEÇÃO INDIVIDUAL

| EPIs | ATENUAÇÃO | EFICAZ | PERIOD. DE TROCA | CA | DOCUMENTO CORRELATO |
|--|-----------|--------|--|----|---------------------|
| Calçado de segurança tipo Botina com proteção nos Artelhos de polietileno ou composite | SIM | SIM | Troca cada seis meses e ou quando necessário | | Ficha de EPIs |
| Cinto Paraquedista | Acidente | SIM | Inspeção diária e troca em 3 anos ou quando necessária | | Ficha de EPIs |



PGR - PROGRAMA DE GERENCIAMENTO DE RISCOS

MUNICÍPIO DE MURIAE - MG

| | | | | | |
|--|-----------|-----|---|--|---------------|
| Luvas anti-vibrações | Atenuante | SIM | Tocar quando necessário | | Ficha de EPIs |
| máscara de escurecimento automático | SIM | SIM | Quando necessário | | Ficha de EPIs |
| Óculos Incolor de Segurança | Acidente | SIM | Troca cada seis meses e ou quando necessária | | Ficha de EPIs |
| Protetor abafador acoplado com capacete | SIM | | Semestral troca do abafador | | Ficha de EPIs |
| Protetor auricular tipo plug e ou abafador | 13 NRRsf | SIM | Protetor auricular tipo plug troca a cada 3 três meses e abafador troca anual | | Ficha de EPIs |

| RECONHECIMENTO DOS RISCOS AMBIENTAIS E INVENTÁRIO DE RISCOS | | | | GHE 53 | |
|---|--|--|--|--------|-----|
| SETORES \ AMBIENTES | | CARGOS \ FUNÇÕES | | QTD | CBO |
| SECERTARIA DE OBRAS / CARPINTEIRO | | CARPINTEIRO | | | |
| CARGOS \ FUNÇÕES | | DESCRIÇÃO ATIVIDADES | | | |
| CARPINTEIRO | | Instalar e ajustar esquadrias de madeira e outras peças tais como: janelas, portas, escadas, rodapés, divisórias, forros e guardiões. Construir formas de madeira para concretagem. Reparar elementos de madeira, substituir total ou parcialmente, peças desajustadas ou deterioradas ou fixando partes soltas. | | | |

| RECONHECIMENTO DOS RISCOS AMBIENTAIS | | | | | | | |
|--------------------------------------|--------------------------------------|--|-------------|-------|-----------------|-------------------------|----------------|
| GRUPO RISCO | AGENTE | FONTE GERADORA | UN. | RESUL | CÓDIGO E-SOCIAL | TRAJETÓRIA / PROPAGAÇÃO | TIPO EXPOSIÇÃO |
| Físico | Ruído | Funcionamento de máquinas e equipamentos | Dose diária | 86,21 | 02.01.001 | Ar | Habitual |
| Físico | *Vibração Mãos e Braços (VMB) - Aren | Funcionamento de máquinas | Vibração | 5,84 | 05.01.001 | Contato | Habitual |
| Químico | *Poeira Total | Poeira Total PNOS | mg/m3 | 1,19 | 05.01.001 | Ar | Habitual |
| Acidente | *Acidentes típicos | Acidentes típicos | | | | Contato | Habitual |

| RESULTADOS DAS AVALIAÇÕES DOS AGENTES | | | | | | | |
|---------------------------------------|------------------------|---------------|-------------|-------------------------|-----------|------|--|
| AGENTE | TÉCNICA UTILIZADA | PROBABILIDADE | SEVERIDADE | CONCLUSÃO | RESULTADO | LT | |
| Ruído | Avaliação Quantitativa | MEDIA | MEDIA | MERECE ATENÇÃO | 86,21 | 85 | |
| *Vibração Mãos e Braços (VMB) - Aren | Avaliação Quantitativa | ALTA | MEDIA | MERECE ATENÇÃO | 5,84 | | |
| *Poeira Total | Avaliação Quantitativa | MUITO BAIXA | DESPREZIVEL | NÃO CORRE PERIGO | 1,19 | 5,75 | |
| *Acidentes típicos | Qualitativa | MUITO BAIXA | DESPREZIVEL | NÃO CORRE PERIGO | | | |

| MEDIDAS DE CONTROLE ADMINISTRATIVAS OU DE ORGANIZAÇÃO DO TRABALHO | | | |
|---|-----------------------|---------------------|-----------------------------|
| MEDIDAS | EXISTENTE (SIM / NÃO) | PROPOSTA / EXECUTAR | DOCUMENTO (S) CORRELATO (S) |
| Realização de exames médicos conforme PCMSO | | | PCMSO / ASO |
| Treinamento NR 35 - trabalho em altura | | | Evidência treinamento |

| MEDIDAS DE PROTEÇÃO COLETIVA | | | |
|--|-----------------------|---------------------|-----------------------------|
| MEDIDAS | EXISTENTE (SIM / NÃO) | PROPOSTA / EXECUTAR | DOCUMENTO (S) CORRELATO (S) |
| Extintores de incêndio, Iluminação de emergência, Placas de sinalização de segurança, fita antiderrapante nas escadas e rampas | S | E | Documento específico |

| MEDIDAS DE PROTEÇÃO INDIVIDUAL | | | | | |
|--------------------------------|-----------|--------|------------------|----|---------------------|
| EPIs | ATENUAÇÃO | EFICAZ | PERIOD. DE TROCA | CA | DOCUMENTO CORRELATO |



AV. ROQUE PORCARO, 49 * ROQUE * Manhumirim * Minas Gerais * CEP:36900-00 * e-mail: prevencao.segurancatrabalho@gmail.com * Site: www.prevencaomesdotrabalho.com.br

02/04/2024

Telefone: (33) 9841-3039

Celular: (33) 98413-0398

Página 80 de 215

Natália Ferreira Siqueira



PGR - PROGRAMA DE GERENCIAMENTO DE RISCOS

MUNICÍPIO DE MURIAE - MG

| | | | | | |
|--|----------|-----|---|--|---------------|
| Calçado de segurança tipo Botina com proteção nos Artelhos de polietileno ou composite | SIM | SIM | Troca cada seis meses e ou quando necessário | | Ficha de EPIs |
| Capacete de Segurança para obra de construção civil | Acidente | SIM | Trocar anual periodicamente e ou quando necessário | | Ficha de EPIs |
| Cinto Paraquedista | Acidente | SIM | Inspeção diária e troca em 3 anos ou quando necessária | | Ficha de EPIs |
| Conjunto de uniforme (calça, Camisa) com faixas refletivas. | SIM | | | | Ficha de EPIs |
| Luva para Proteção contra agentes mecânicos e químicos | SIM | SIM | Trocar quando necessário | | Ficha de EPIs |
| Óculos de segurança para proteção solar | Sim | SIM | Quando Necessário | | Ficha de EPIs |
| Protetor auricular tipo plug e ou abafador | 13 NRRsf | SIM | Protetor auricular tipo plug troca a cada 3 três meses e abafador troca anual | | Ficha de EPIs |

| RECONHECIMENTO DOS RISCOS AMBIENTAIS E INVENTÁRIO DE RISCOS | | GHE 54 | |
|---|--|--------|-----|
| SETORES \ AMBIENTES | CARGOS \ FUNÇÕES | QTD | CBO |
| SECERTARIA DE OBRAS / AUX.GERAL SERV OBRAS(AUX.SERV.GERAIS) | AUXILIAR DE SERVIÇOS DE OBRAS | | |
| SECERTARIA DE OBRAS / AUX.GERAL SERV OBRAS(AUX.SERV.GERAIS) | PEDREIRO | | |
| CARGOS \ FUNÇÕES | DESCRIÇÃO ATIVIDADES | | |
| AUXILIAR DE SERVIÇOS DE OBRAS | Realiza suas atividades nas obras em geral, realizando construções, limpeza e serviços em redes fluviais e pluviais nas areas urbanas e rurais | | |
| PEDREIRO | Assentar tijolos, ladrilhos, alvenarias e materiais afins. Construir alicerces, levantar paredes, muros e construções similares. Rebocar estruturas construídas. Realizar trabalhos de manutenção corretiva de prédios, calçadas e estruturas semelhantes. | | |

| RECONHECIMENTO DOS RISCOS AMBIENTAIS | | | | | | | |
|--------------------------------------|--------------------|--|-------------|-------|-----------------|-------------------------|----------------|
| GRUPO RISCO | AGENTE | FONTE GERADORA | UN. | RESUL | CÓDIGO E-SOCIAL | TRAJETÓRIA / PROPAGAÇÃO | TIPO EXPOSIÇÃO |
| Físico | Ruído | Funcionamento de máquinas e equipamentos | Dose diária | 75,28 | 02.01.001 | Ar | Habitual |
| Biológico | Resíduos esgoto | Resíduos esgoto | | | 05.01.001 | contato | Habitual |
| Acidente | *Acidentes típicos | Acidentes típicos | | | | Contato | Habitual |

| RESULTADOS DAS AVALIAÇÕES DOS AGENTES | | | | | | |
|---------------------------------------|-------------------|---------------|-------------|------------------|-----------|----|
| AGENTE | TÉCNICA UTILIZADA | PROBABILIDADE | SEVERIDADE | CONCLUSÃO | RESULTADO | LT |
| Ruído | Qualitativa | MUITO BAIXA | DESPREZIVEL | NÃO CORRE PERIGO | 75,28 | 85 |
| Resíduos esgoto | Qualitativa | ALTA | MAIOR | ALTISSIMO PERIGO | | |
| *Acidentes típicos | Qualitativa | MUITO BAIXA | DESPREZIVEL | NÃO CORRE PERIGO | | |

| MEDIDAS DE CONTROLE ADMINISTRATIVAS OU DE ORGANIZAÇÃO DO TRABALHO | | | |
|---|-----------------------|---------------------|-----------------------------|
| MEDIDAS | EXISTENTE (SIM / NÃO) | PROPOSTA / EXECUTAR | DOCUMENTO (S) CORRELATO (S) |



Natália Ferreira Siqueira



PGR - PROGRAMA DE GERENCIAMENTO DE RISCOS

MUNICÍPIO DE MURIAE - MG

| | | | | | |
|---|------------------------------|----------------------------|--|-----------------------|----------------------------|
| Treinamento NR 35 - trabalho em altura | | | | Evidência treinamento | |
| Realização de exames médicos conforme PCMSO | | | | PCMSO / ASO | |
| MEDIDAS DE PROTEÇÃO COLETIVA | | | | | |
| MEDIDAS | EXISTENTE (SIM / NÃO) | PROPOSTA / EXECUTAR | DOCUMENTO (S) CORRELATO (S) | | |
| Extintores de incêndio, Iluminação de emergência, Placas de sinalização de segurança, fita antiderrapante nas escadas e rampas | S | E | Documento específico | | |
| MEDIDAS DE PROTEÇÃO INDIVIDUAL | | | | | |
| EPIs | ATENUAÇÃO | EFICAZ | PERIOD. DE TROCA | CA | DOCUMENTO CORRELATO |
| Calçado de segurança tipo Botina com proteção nos Artelhos de polietileno ou composite | SIM | SIM | Troca cada seis meses e ou quando necessário | | Ficha de EPIs |
| Capacete de Segurança para obra de construção civil | Acidente | SIM | Trocar anual periodicamente e ou quando necessário | | Ficha de EPIs |
| Cinto Paraquedista | Acidente | SIM | Inspeção diária e troca em 3 anos ou quando necessária | | Ficha de EPIs |
| Conjunto de uniforme (calça, Camisa) com faixas refletivas. | SIM | | | | Ficha de EPIs |
| Luva para Proteção contra agentes mecânicos e químicos | SIM | SIM | Trocar quando necessário | | Ficha de EPIs |
| Óculos de segurança para proteção solar | Sim | SIM | Quando Necessário | | Ficha de EPIs |
| CONCLUSÃO | | | | | |
| CONCLUSÃO SOBRE O ADICIONAL DE INSALUBRIDADE, RÚIDO ANEXO Nº 1 NR15: O ambiente, por medições quantitativas, apresenta-se com nível de ruído médio NEN 75,28 dB (A) ABAIXO DO LIMITE DE TOLERÂNCIA NEN 85 dB (A). NÃO FAZENDO JUS AO ADICIONAL DE INSALUBRIDADE . | | | | | |

**PGR - PROGRAMA DE GERENCIAMENTO DE RISCOS**

MUNICÍPIO DE MURIAE - MG

| RECONHECIMENTO DOS RISCOS AMBIENTAIS E INVENTÁRIO DE RISCOS | | | | | | GHE 55 | |
|--|-------------------|---|--|---------------------|-----------------------------|-------------------------|----------------|
| SETORES \ AMBIENTES | | | CARGOS \ FUNÇÕES | | | QTD | CBO |
| SECERTARIA DE OBRAS / ELETRICISTA | | | ELETRICISTA | | | | |
| CARGOS \ FUNÇÕES | | DESCRIÇÃO ATIVIDADES | | | | | |
| ELETRICISTA | | Montar, ajustar, instalar, manter e reparar aparelhos e equipamentos elétricos e, tais como motores, dínamos, instrumentos, aparelhos transmissores e receptores de sinais, aparelhos eletro-doméstico, computadores e equipamentos auxiliares e aparelhos de controle e regulação de corrente. | | | | | |
| RECONHECIMENTO DOS RISCOS AMBIENTAIS | | | | | | | |
| GRUPO RISCO | AGENTE | FONTE GERADORA | UN. | RESUL | CÓDIGO E-SOCIAL | TRAJETÓRIA / PROPAGAÇÃO | TIPO EXPOSIÇÃO |
| Físico | Ruído | Funcionamento de máquinas e equipamentos | Dose diária | 75,32 | 02.01.001 | Ar | Habitual |
| Acidente | *Eletricidade | Risco de choque elétrico | | | 05.01.001 | Contato | Habitual |
| RESULTADOS DAS AVALIAÇÕES DOS AGENTES | | | | | | | |
| AGENTE | TÉCNICA UTILIZADA | PROBABILIDADE | SEVERIDADE | CONCLUSÃO | RESULTADO | LT | |
| Ruído | Qualitativa | MUITO BAIXA | DESPREZIVEL | NÃO CORRE PERIGO | 75,32 | 85 | |
| *Eletricidade | Qualitativa | MUITO BAIXA | DESPREZIVEL | NÃO CORRE PERIGO | | | |
| MEDIDAS DE CONTROLE ADMINISTRATIVAS OU DE ORGANIZAÇÃO DO TRABALHO | | | | | | | |
| MEDIDAS | | | EXISTENTE (SIM / NÃO) | PROPOSTA / EXECUTAR | DOCUMENTO (S) CORRELATO (S) | | |
| Treinamento de NR-35 Trabalho em Altura | | | | | Evidência treinamento | | |
| Treinamento NR 10 - segurança em instalações e serviços em eletricidade | | | | | Documento específico | | |
| Realização de exames médicos conforme PCMSO | | | | | PCMSO / ASO | | |
| MEDIDAS DE PROTEÇÃO COLETIVA | | | | | | | |
| MEDIDAS | | | EXISTENTE (SIM / NÃO) | PROPOSTA / EXECUTAR | DOCUMENTO (S) CORRELATO (S) | | |
| Aterramento e dispositivo de testagem de rede elétrica | | | | | | | |
| MEDIDAS DE PROTEÇÃO INDIVIDUAL | | | | | | | |
| EPIs | ATENUAÇÃO | EFICAZ | PERIOD. DE TROCA | CA | DOCUMENTO CORRELATO | | |
| Capacete de Segurança para obra de construção civil | Acidente | SIM | Trocar anual periodicamente e ou quando necessário | | Ficha de EPIs | | |
| Cinto Paraquedista | Acidente | SIM | Inspeção diária e troca em 3 anos ou quando necessária | | Ficha de EPIs | | |
| Conjunto de Uniforme Ante Chama | SIM | SIM | Quando necessário | | Ficha de EPIs | | |
| Luva borracha isolante-classe B; para até 500 Volts eletricidade | SIM | SIM | Quando necessário | | Ficha de EPIs | | |
| Oculos de proteção | SIM | SIM | De acordo com a necessidade de troca | | Ficha de EPIs | | |
| CONCLUSÃO | | | | | | | |
| CONCLUSÃO SOBRE O ADICIONAL DE INSALUBRIDADE, RÚIDO ANEXO Nº 1 NR15: O ambiente, por medições quantitativas, apresenta-se com nível de ruído médio NEN 75,32 dBA. ABAIXO LIMITE DE TOLERÂNCIA NEN 85 dB A. NÃO FAZER JUS AO ADICIONAL DE INSALUBRIDADE em grau médio 20%. Recomenda-se monitoramento local de trabalho e uso do Protetor Auricular plug e ou abafador 13 NRRsf. Protetor auricular tipo plug troca a cada 3 três meses e abafador troca anual. | | | | | | | |



AV. ROQUE PORCARO, 49 * ROQUE * Manhumirim * Minas Gerais * CEP:36900-00 * e-mail: prevencao.segurancatrabalho@gmail.com * Site: www.prevencaomesdotrabalho.com.br

Natália Ferreira Siqueira

02/04/2024

Telefone: (33) 9841-3039

Celular: (33) 98413-0398

Página 83 de 215



PGR - PROGRAMA DE GERENCIAMENTO DE RISCOS

MUNICIPIO DE MURIAE - MG

**PGR - PROGRAMA DE GERENCIAMENTO DE RISCOS**

MUNICÍPIO DE MURIAE - MG

| RECONHECIMENTO DOS RISCOS AMBIENTAIS E INVENTÁRIO DE RISCOS | | | | GHE 57 | |
|---|--|---|--|--------|-----|
| SETORES \ AMBIENTES | | CARGOS \ FUNÇÕES | | QTD | CBO |
| SECERTARIA DE OBRAS / MOTORISTA DE CAMINHÃO | | MOTORISTA DE CAMINHÃO | | | |
| CARGOS \ FUNÇÕES | | DESCRIÇÃO ATIVIDADES | | | |
| MOTORISTA DE CAMINHÃO | | Dirigir e manobrar veículos e transportar pessoas, cargas ou valores. Realizar verificações e manutenções básicas do veículo. | | | |

| RECONHECIMENTO DOS RISCOS AMBIENTAIS | | | | | | | |
|--------------------------------------|---------------------------|--|-------------|--------|-----------------|-------------------------|----------------|
| GRUPO RISCO | AGENTE | FONTE GERADORA | UN. | RESUL | CÓDIGO E-SOCIAL | TRAJETÓRIA / PROPAGAÇÃO | TIPO EXPOSIÇÃO |
| Físico | Ruído | Funcionamento do Caminhão | Dose diária | 103,43 | 02.01.001 | Ar | Habitual |
| Físico | *Vibração – Corpo Inteiro | Funcionamento do Caminhão | Vibração | 15,88 | 02.01.003 | Contato | Habitual |
| Acidente | *Acidente de Trânsito | Veículos leves - carros e motocicletas | | | | Contato | Habitual |

| RESULTADOS DAS AVALIAÇÕES DOS AGENTES | | | | | | | |
|---------------------------------------|------------------------|---------------|-------------|------------------|-----------|----|--|
| AGENTE | TÉCNICA UTILIZADA | PROBABILIDADE | SEVERIDADE | CONCLUSÃO | RESULTADO | LT | |
| Ruído | Avaliação Quantitativa | ALTA | EXTREMA | ALTISSIMO PERIGO | 103,43 | 85 | |
| *Vibração – Corpo Inteiro | Avaliação Quantitativa | MEDIA | MAIOR | MERECE ATENÇÃO | 15,88 | | |
| *Acidente de Trânsito | Qualitativa | MUITO BAIXA | DESPREZIVEL | NÃO CORRE PERIGO | | | |

| MEDIDAS DE CONTROLE ADMINISTRATIVAS OU DE ORGANIZAÇÃO DO TRABALHO | | | |
|---|-----------------------|---------------------|-----------------------------|
| MEDIDAS | EXISTENTE (SIM / NÃO) | PROPOSTA / EXECUTAR | DOCUMENTO (S) CORRELATO (S) |
| Realização de exames médicos conforme PCMSO | | | |

| MEDIDAS DE PROTEÇÃO COLETIVA | | | |
|------------------------------|-----------------------|---------------------|-----------------------------|
| MEDIDAS | EXISTENTE (SIM / NÃO) | PROPOSTA / EXECUTAR | DOCUMENTO (S) CORRELATO (S) |
| Calço para caminhões | | | |

| MEDIDAS DE PROTEÇÃO INDIVIDUAL | | | | | |
|--|-----------|--------|--|----|---------------------|
| EPIs | ATENUAÇÃO | EFICAZ | PERIOD. DE TROCA | CA | DOCUMENTO CORRELATO |
| Calçado de segurança tipo Botina com proteção nos Artelhos de polietileno ou composite | SIM | SIM | Troca cada seis meses e ou quando necessário | | Ficha de EPIs |
| Conjunto de Uniforme (calça/camisa) com faixa refletiva | SIM | SIM | Quando necessario | | Ficha de EPIs |
| Conjunto de Uniforme (calça/camisa) com faixa refletiva | SIM | SIM | Quando necessario | | Ficha de EPIs |
| Protetor abafador acoplado com capacete | SIM | SIM | Semestral troca do abafador | | Ficha de EPIs |

| RECONHECIMENTO DOS RISCOS AMBIENTAIS E INVENTÁRIO DE RISCOS | | | | GHE 58 | |
|---|--|---|--|--------|-----|
| SETORES \ AMBIENTES | | CARGOS \ FUNÇÕES | | QTD | CBO |
| SECERTARIA DE OBRAS / OPERADOR DE MÁQUINAS PESADAS | | OPERADOR DE MÁQUINAS PESADAS | | | |
| CARGOS \ FUNÇÕES | | DESCRIÇÃO ATIVIDADES | | | |
| OPERADOR DE MÁQUINAS PESADAS | | Operar equipamentos de arrasto, elevação e deslocamento de materiais, como pás carregadeiras, retroescavadeiras, empilhadeiras, tratores e outros similares, controlando a velocidade de tração e freando, para movimentar diversas cargas. | | | |



AV. ROQUE PORCARO, 49 * ROQUE * Manhumirim * Minas Gerais * CEP:36900-00 * e-mail: prevencao.segurancatrabalho@gmail.com * Site: www.prevencaomesdotrabalho.com.br

Natália Ferreira Siqueira

02/04/2024

Telefone: (33) 9841-3039

Celular: (33) 98413-0398

Página 85 de 215



PGR - PROGRAMA DE GERENCIAMENTO DE RISCOS

MUNICÍPIO DE MURIAE - MG

| RECONHECIMENTO DOS RISCOS AMBIENTAIS | | | | | | | |
|--|---------------------------|--|--|-------------------------|-----------------------------|-------------------------|----------------|
| GRUPO RISCO | AGENTE | FONTE GERADORA | UN. | RESUL | CÓDIGO E-SOCIAL | TRAJETÓRIA / PROPAGAÇÃO | TIPO EXPOSIÇÃO |
| Físico | Ruído | Funcionamento do Caminhão | Dose diária | 87,51 | 02.01.001 | Ar | Habitual |
| Físico | *Vibração – Corpo Inteiro | Funcionamento do Caminhão | Vibração | 12,09 | 02.01.003 | Contato | Habitual |
| Químico | Graxa e óleo mineral | Serviços realizados na manutenção de máquinas e equipamentos | | | 01.17.001 | Contato | Habitual |
| Acidente | *Acidente de Trânsito | Veículos leves - carros e motocicletas | | | | Contato | Habitual |
| RESULTADOS DAS AVALIAÇÕES DOS AGENTES | | | | | | | |
| AGENTE | TÉCNICA UTILIZADA | PROBABILIDADE | SEVERIDADE | CONCLUSÃO | RESULTADO | LT | |
| Ruído | Avaliação Quantitativa | ALTA | MEDIA | MERECE ATENÇÃO | 87,51 | 85 | |
| *Vibração – Corpo Inteiro | Avaliação Quantitativa | MEDIA | MAIOR | MERECE ATENÇÃO | 12,09 | | |
| Graxa e óleo mineral | Qualitativa | MUITO BAIXA | DESPREZIVEL | NÃO CORRE PERIGO | | | |
| *Acidente de Trânsito | Qualitativa | MUITO BAIXA | DESPREZIVEL | NÃO CORRE PERIGO | | | |
| AGENTE | POSSÍVEIS DANOS A SAÚDE | | | | | | |
| Graxa e óleo mineral | Adoecimento | | | | | | |
| MEDIDAS DE CONTROLE ADMINISTRATIVAS OU DE ORGANIZAÇÃO DO TRABALHO | | | | | | | |
| MEDIDAS | | | EXISTENTE (SIM / NÃO) | PROPOSTA / EXECUTAR | DOCUMENTO (S) CORRELATO (S) | | |
| Realização de exames médicos conforme PCMSO | | | | | | | |
| MEDIDAS DE PROTEÇÃO COLETIVA | | | | | | | |
| MEDIDAS | | | EXISTENTE (SIM / NÃO) | PROPOSTA / EXECUTAR | DOCUMENTO (S) CORRELATO (S) | | |
| Calço para caminhões | | | | | | | |
| MEDIDAS DE PROTEÇÃO INDIVIDUAL | | | | | | | |
| EPIs | ATENUAÇÃO | EFICAZ | PERIOD. DE TROCA | CA | DOCUMENTO CORRELATO | | |
| Calçado de segurança tipo Botina com proteção nos Artelhos de polietileno ou composite | SIM | SIM | Troca cada seis meses e ou quando necessário | | Ficha de EPIs | | |
| Conjunto de Uniforme (calça/camisa) com faixa refletiva | SIM | SIM | Quando necessário | | Ficha de EPIs | | |
| Protetor abafador acoplado com capacete | 13 NRRsf | SIM | Semestral troca do abafador | | Ficha de EPIs | | |
| Protetor auricular tipo plug e ou abafador | 13 NRRsf | SIM | Protetor auricular tipo plug troca a cada 3 três meses e abafador troca anual | | Ficha de EPIs | | |
| RECONHECIMENTO DOS RISCOS AMBIENTAIS E INVENTÁRIO DE RISCOS | | | | | GHE 59 | | |
| SETORES \ AMBIENTES | | | CARGOS \ FUNÇÕES | | QTD | CBO | |
| SECRETARIA DE OBRAS / BOMBEIRO HIDRAULICO | | | BOMBEIRO HIDRAULICO | | | | |
| CARGOS \ FUNÇÕES | | | DESCRIÇÃO ATIVIDADES | | | | |
| BOMBEIRO HIDRAULICO | | | Operacionalizar projetos de instalações de tubulações, definir traçados e dimensionar tubulações; especificar, quantificar e inspecionar materiais; preparar locais para instalações, realizar pré-montagem e instalar tubulações. | | | | |



AV. ROQUE PORCARO, 49 * ROQUE * Manhumirim * Minas Gerais * CEP:36900-00 * e-mail: prevencao.segurancatrabalho@gmail.com * Site: www.prevencaomesdotrabalho.com.br

02/04/2024

Telefone: (33) 9841-3039

Celular: (33) 98413-0398

Página 86 de 215

Natália Ferreira Siqueira



PGR - PROGRAMA DE GERENCIAMENTO DE RISCOS

MUNICÍPIO DE MURIAE - MG

| RECONHECIMENTO DOS RISCOS AMBIENTAIS | | | | | | | |
|--|--|--|--|------------------|---------------------|-------------------------|----------------|
| GRUPO RISCO | AGENTE | FONTE GERADORA | UN. | RESUL | CÓDIGO E-SOCIAL | TRAJETÓRIA / PROPAGAÇÃO | TIPO EXPOSIÇÃO |
| Físico | Ruído | Funcionamento de máquinas e equipamentos | Dose diária | 75,32 | 02.01.001 | Ar | Habitual |
| Biológico | Resíduos esgoto | Resíduos esgoto | | | 05.01.001 | contato | Habitual |
| Acidente | *Acidentes típicos | Acidentes típicos | | | | Contato | Habitual |
| RESULTADOS DAS AVALIAÇÕES DOS AGENTES | | | | | | | |
| AGENTE | TÉCNICA UTILIZADA | PROBABILIDADE | SEVERIDADE | CONCLUSÃO | RESULTADO | LT | |
| Ruído | Avaliação Quantitativa | MUITO BAIXA | DESPREZIVEL | NÃO CORRE PERIGO | 75,32 | 85 | |
| Resíduos esgoto | Qualitativa | ALTA | MAIOR | ALTISSIMO PERIGO | | | |
| *Acidentes típicos | Qualitativa | MUITO BAIXA | DESPREZIVEL | NÃO CORRE PERIGO | | | |
| MEDIDAS DE CONTROLE ADMINISTRATIVAS OU DE ORGANIZAÇÃO DO TRABALHO | | | | | | | |
| MEDIDAS | EXISTENTE (SIM / NÃO) | PROPOSTA / EXECUTAR | DOCUMENTO (S) CORRELATO (S) | | | | |
| Treinamento NR 35 - trabalho em altura | | | Evidência treinamento | | | | |
| Realização de exames médicos conforme PCMSO | | | PCMSO / ASO | | | | |
| MEDIDAS DE PROTEÇÃO COLETIVA | | | | | | | |
| MEDIDAS | EXISTENTE (SIM / NÃO) | PROPOSTA / EXECUTAR | DOCUMENTO (S) CORRELATO (S) | | | | |
| Extintores de incêndio, Iluminação de emergência, Placas de sinalização de segurança, fita antiderrapante nas escadas e rampas | S | E | Documento específico | | | | |
| MEDIDAS DE PROTEÇÃO INDIVIDUAL | | | | | | | |
| EPIs | ATENUAÇÃO | EFICAZ | PERIOD. DE TROCA | CA | DOCUMENTO CORRELATO | | |
| Calçado de segurança tipo Botina com proteção nos Artelhos de polietileno ou composite | SIM | SIM | Troca cada seis meses e ou quando necessário | | Ficha de EPIs | | |
| Capacete de Segurança para obra de construção civil | Acidente | SIM | Trocar anual periodicamente e ou quando necessário | | Ficha de EPIs | | |
| Cinto Paraquedista | Acidente | SIM | Inspeção diária e troca em 3 anos ou quando necessária | | Ficha de EPIs | | |
| Conjunto de uniforme (calça, Camisa) com faixas refletivas. | SIM | | Quando Necessário | | Ficha de EPIs | | |
| Luva para Proteção contra agentes mecânicos e químicos | SIM | SIM | Trocar quando necessário | | Ficha de EPIs | | |
| Óculos de segurança para proteção solar | Sim | SIM | Quando Necessário | | Ficha de EPIs | | |
| RECONHECIMENTO DOS RISCOS AMBIENTAIS E INVENTÁRIO DE RISCOS | | | | | | GHE 60 | |
| SETORES \ AMBIENTES | CARGOS \ FUNÇÕES | | | | QTD | CBO | |
| SECRETARIA DE OBRAS / PINTOR | PINTOR | | | | | | |
| CARGOS \ FUNÇÕES | DESCRIÇÃO ATIVIDADES | | | | | | |
| PINTOR | Preparar e pintar as superfícies externas e internas de edifícios e outras obras civis, raspando-as, limpando-as, emassando-as e cobrindo-as com uma ou várias camadas de tinta. Pintar letras e motivos decorativos, baseando-se nas especificações do trabalho e nos desenhos. | | | | | | |



02/04/2024

AV. ROQUE PORCARO, 49 * ROQUE * Manhumirim * Minas Gerais * CEP:36900-00 * e-mail: prevencao.segurancatrabalho@gmail.com * Site: www.prevencaomesdotrabalho.com.br

Telefone: (33) 9841-3039

Celular: (33) 98413-0398

Página 87 de 215

Natália Ferreira Siqueira



PGR - PROGRAMA DE GERENCIAMENTO DE RISCOS

MUNICÍPIO DE MURIAE - MG

RECONHECIMENTO DOS RISCOS AMBIENTAIS

| GRUPO RISCO | AGENTE | FONTE GERADORA | UN. | RESUL | CÓDIGO E-SOCIAL | TRAJETÓRIA / PROPAGAÇÃO | TIPO EXPOSIÇÃO |
|-------------|--|----------------|-----|-------|-----------------|-------------------------|----------------|
| Químico | *Vapores de tintas e solventes | Atividades | | | 05.01.001 | Ar | Contato |
| Acidente | *trabalhos em altura com risco de queda. | Atividades | | | 05.01.001 | Habitual | Contato |

RESULTADOS DAS AVALIAÇÕES DOS AGENTES

| AGENTE | TÉCNICA UTILIZADA | PROBABILIDADE | SEVERIDADE | CONCLUSÃO | RESULTADO | LT |
|--|-------------------|---------------|-------------|-------------------------|-----------|----|
| *Vapores de tintas e solventes | Qualitativa | MEDIA | MEDIA | MERECE ATENÇÃO | | |
| *trabalhos em altura com risco de queda. | Qualitativa | MUITO BAIXA | DESPREZIVEL | NÃO CORRE PERIGO | | |

MEDIDAS DE CONTROLE ADMINISTRATIVAS OU DE ORGANIZAÇÃO DO TRABALHO

| MEDIDAS | EXISTENTE (SIM / NÃO) | PROPOSTA / EXECUTAR | DOCUMENTO (S) CORRELATO (S) |
|---|-----------------------|---------------------|-----------------------------|
| Realização de exames médicos conforme PCMSO | | | PCMSO / ASO |

MEDIDAS DE PROTEÇÃO COLETIVA

| MEDIDAS | EXISTENTE (SIM / NÃO) | PROPOSTA / EXECUTAR | DOCUMENTO (S) CORRELATO (S) |
|--|-----------------------|---------------------|-----------------------------|
| Extintores de incêndio, Iluminação de emergência, Placas de sinalização de segurança, fita antiderrapante nas escadas e rampas | S | E | Documento específico |
| Para lixto para construção civil / Proteção laterais | S | E | Documento específico |

MEDIDAS DE PROTEÇÃO INDIVIDUAL

| EPIs | ATENUAÇÃO | EFICAZ | PERIOD. DE TROCA | CA | DOCUMENTO CORRELATO |
|--|-----------|--------|---|----|---------------------|
| Cinto Paraquedista | Acidente | SIM | Inspeção diária e troca em 3 anos ou quando necessária | | Ficha de EPIs |
| Conjunto de uniforme (calça, Camisa) com faixas refletivas. | SIM | SIM | | | Ficha de EPIs |
| Luva para Proteção contra agentes mecânicos e químicos | SIM | SIM | Trocar quando necessário | | Ficha de EPIs |
| Óculos incolor de segurança c/ pressão positiva | SIM | SIM | Trocar semestralmente | | Ficha de EPIs |
| Respirador Purificador de ar tipo semi-facial c/ cartucho de carvão ativado. | SIM | SIM | (troca dos filtros mínimo cada seis meses ou quando necessário) | | Ficha de EPIs |

RECONHECIMENTO DOS RISCOS AMBIENTAIS E INVENTÁRIO DE RISCOS

GHE 61

| SETORES \ AMBIENTES | CARGOS \ FUNÇÕES | QTD | CBO |
|--|--|-----|-----|
| SECRETARIA DE OBRAS PUBLICAS / ASFATO | AUX.GERAL SERV OBRAS(AUX.SERV.GERAIS) / (ASFALTO) | | |
| SECRETARIA DE OBRAS PUBLICAS / ASFATO | MOTORISTA | | |
| SECRETARIA DE OBRAS PUBLICAS / ASFATO | OPERADOR DE MÁQUINA (ASFALTO) | | |
| CARGOS \ FUNÇÕES | DESCRIÇÃO ATIVIDADES | | |
| AUX.GERAL SERV OBRAS(AUX.SERV.GERAIS) / (ASFALTO) | Realiza serviços braçais nas Obras do Asfalto serviços de pavimentação asfáltica | | |
| MOTORISTA | Dirigir e manobrar veículos e transportar pessoas, cargas ou valores. Realizar verificações e manutenções básicas do veículo. Realizam suas atividades no setor de asfalto | | |
| OPERADOR DE MÁQUINA (ASFALTO) | | | |



PGR - PROGRAMA DE GERENCIAMENTO DE RISCOS

MUNICÍPIO DE MURIAE - MG

RECONHECIMENTO DOS RISCOS AMBIENTAIS

| GRUPO RISCO | AGENTE | FONTE GERADORA | UN. | RESUL | CÓDIGO E-SOCIAL | TRAJETÓRIA / PROPAGAÇÃO | TIPO EXPOSIÇÃO |
|-------------|--|--|-------------|-------|-----------------|-------------------------|----------------|
| Físico | Ruído | Funcionamento de máquinas e equipamentos | Dose diária | 94,49 | 02.01.001 | Ar | Habitual |
| Físico | *Vibração de corpo inteiro (VCI) Aren | Funcionamento do rolo | Vibração | 12,29 | 02.01.003 | Contato | Habitual |
| Químico | *Asfalto (betume), fumos, como aerossol solúvel em benzeno | Atividades | | | 05.01.001 | Contato | Habitual |
| Acidente | *Arranjo físico local de trabalho, máquinas e equipamentos | Atividades | | | 05.01.001 | Contato | Habitual |

RESULTADOS DAS AVALIAÇÕES DOS AGENTES

| AGENTE | TÉCNICA UTILIZADA | PROBABILIDADE | SEVERIDADE | CONCLUSÃO | RESULTADO | LT |
|--|------------------------|---------------|-------------|-------------------------|-----------|----|
| Ruído | Avaliação Quantitativa | ALTA | MEDIA | MERECE ATENÇÃO | 94,49 | 85 |
| *Vibração de corpo inteiro (VCI) Aren | Avaliação Quantitativa | MUITO BAIXA | DESPREZIVEL | NÃO CORRE PERIGO | 12,29 | 21 |
| *Asfalto (betume), fumos, como aerossol solúvel em benzeno | Qualitativa | MEDIA | MAIOR | MERECE ATENÇÃO | | |
| *Arranjo físico local de trabalho, máquinas e equipamentos | Qualitativa | MUITO BAIXA | DESPREZIVEL | NÃO CORRE PERIGO | | |

MEDIDAS DE CONTROLE ADMINISTRATIVAS OU DE ORGANIZAÇÃO DO TRABALHO

| MEDIDAS | EXISTENTE (SIM / NÃO) | PROPOSTA / EXECUTAR | DOCUMENTO (S) CORRELATO (S) |
|---|-----------------------|---------------------|-----------------------------|
| Realização de exames médicos conforme PCMSO | S | P | PCMSO / ASO |
| Monitoramento quantitativo do agente físico – Ruído | S | P | Avaliação de ruído |

MEDIDAS DE PROTEÇÃO COLETIVA

| MEDIDAS | EXISTENTE (SIM / NÃO) | PROPOSTA / EXECUTAR | DOCUMENTO (S) CORRELATO (S) |
|-----------------------|-----------------------|---------------------|-----------------------------|
| Manutenção preventiva | S | E | Documento específico |

MEDIDAS DE PROTEÇÃO INDIVIDUAL

| EPIs | ATENUAÇÃO | EFICAZ | PERIOD. DE TROCA | CA | DOCUMENTO CORRELATO |
|--|-----------|--------|---|----|---------------------|
| Calçado de segurança tipo Botina com proteção nos Artelhos de polietileno ou composite | SIM | SIM | Troca cada seis meses e ou quando necessário | | Ficha de EPIs |
| Luva impermeável de proteção | SIM | SIM | Trocar bimestralmente e ou quando necessário | | Ficha de EPIs |
| Protetor auricular tipo plug e ou abafador | 13 NRRsf | SIM | Protetor auricular tipo plug troca a cada 3 três meses e abafador troca anual | | Ficha de EPIs |
| Respirador Purificador de ar tipo semi-facial c/ cartucho de carvão ativado. | | SIM | (troca dos filtros mínimo cada seis meses ou quando necessário) | | Ficha de EPIs |
| Uniforme de trabalho com faixas reflexiva | Sim | SIM | Quando necessário | | Ficha de EPIs |

RECONHECIMENTO DOS RISCOS AMBIENTAIS E INVENTÁRIO DE RISCOS

GHE 62

| SETORES \ AMBIENTES | CARGOS \ FUNÇÕES | QTD | CBO |
|--|---------------------|-----|-----|
| PREDIO ADMINISTRATIVO 2º ANDAR - SECRETARIA DE URBANISMO E MEIO AMBIENTE | ARQUITETO/URBANISTA | | |



02/04/2024

AV. ROQUE PORCARO, 49 * ROQUE * Manhumirim * Minas Gerais * CEP:36900-00 * e-mail: prevencao.segurancatrabalho@gmail.com * Site: www.prevencaomesdotrabalho.com.br

Telefone: (33) 9841-3039

Celular: (33) 98413-0398

Página 89 de 215

Natália Ferreira Siqueira



PGR - PROGRAMA DE GERENCIAMENTO DE RISCOS

MUNICÍPIO DE MURIAE - MG

| | | | |
|--|---|--|--|
| PREDIO ADMINISTRATIVO 2º ANDAR - SECRETARIA DE URBANISMO E MEIO AMBIENTE | ASSESSOR DE GESTÃO URBANA | | |
| PREDIO ADMINISTRATIVO 2º ANDAR - SECRETARIA DE URBANISMO E MEIO AMBIENTE | CHEFE DO DEPARTAMENTO DE PLANEJAMENTO E MOBILIDADE URBANA | | |
| PREDIO ADMINISTRATIVO 2º ANDAR - SECRETARIA DE URBANISMO E MEIO AMBIENTE | SEC.MUNIC.URBANISMO E MEIO AMB | | |

| CARGOS \ FUNÇÕES | DESCRIÇÃO ATIVIDADES |
|---|---|
| ARQUITETO/URBANISTA | Realiza suas atividades como ARQUITETO/URBANISTA serviços realizados na secretaria de Urbanismo e Meio Ambiente |
| ASSESSOR DE GESTÃO URBANA | Realiza suas atividades como ASSESSOR DE GESTÃO URBANA serviços realizados na secretaria de Urbanismo e Meio Ambiente |
| CHEFE DO DEPARTAMENTO DE PLANEJAMENTO E MOBILIDADE URBANA | Realiza suas atividades como CHEFE DO DEPARTAMENTO DE PLANEJAMENTO E MOBILIDADE URBANA serviços realizados na secretaria de Urbanismo e Meio Ambiente |
| SEC.MUNIC.URBANISMO E MEIO AMB | |

RECONHECIMENTO DOS RISCOS AMBIENTAIS

| GRUPO RISCO | AGENTE | FONTE GERADORA | UN. | RESUL | CÓDIGO E-SOCIAL | TRAJETÓRIA / PROPAGAÇÃO | TIPO EXPOSIÇÃO |
|-------------|--------------------|-------------------|-----|-------|-----------------|-------------------------|----------------|
| Acidente | *Acidentes típicos | Acidentes típicos | | | | Contato | Habitual |

RESULTADOS DAS AVALIAÇÕES DOS AGENTES

| AGENTE | TÉCNICA UTILIZADA | PROBABILIDADE | SEVERIDADE | CONCLUSÃO | RESULTADO | LT |
|--------------------|-------------------|---------------|-------------|------------------|-----------|----|
| *Acidentes típicos | Qualitativa | MUITO BAIXA | DESPREZIVEL | NÃO CORRE PERIGO | | 0 |

MEDIDAS DE CONTROLE ADMINISTRATIVAS OU DE ORGANIZAÇÃO DO TRABALHO

| MEDIDAS | EXISTENTE (SIM / NÃO) | PROPOSTA / EXECUTAR | DOCUMENTO (S) CORRELATO (S) |
|---|-----------------------|---------------------|-----------------------------|
| Realização de exames médicos conforme PCMSO | | | PCMSO / ASO |

MEDIDAS DE PROTEÇÃO COLETIVA

| MEDIDAS | EXISTENTE (SIM / NÃO) | PROPOSTA / EXECUTAR | DOCUMENTO (S) CORRELATO (S) |
|--|-----------------------|---------------------|-----------------------------|
| Extintores de incêndio, Iluminação de emergência, Placas de sinalização de segurança, fita antiderrapante nas escadas e rampas | S | E | Documento específico |

RECONHECIMENTO DOS RISCOS AMBIENTAIS E INVENTÁRIO DE RISCOS

GHE 63

| SETORES \ AMBIENTES | CARGOS \ FUNÇÕES | QTD | CBO |
|---|--------------------------------|-----|-----|
| PREDIO ADMINISTRATIVO 2º ANDAR - SECRETARIA DE DIREITOS HUMANOS | ASS DE PROM DOS DIREITOS HUMAN | | |

| CARGOS \ FUNÇÕES | DESCRIÇÃO ATIVIDADES |
|--------------------------------|--|
| ASS DE PROM DOS DIREITOS HUMAN | Realiza suas atividades como ASS. DE PROM DOS DIREITOS HUMANOS serviços realizados na secretaria |

RECONHECIMENTO DOS RISCOS AMBIENTAIS

| GRUPO RISCO | AGENTE | FONTE GERADORA | UN. | RESUL | CÓDIGO E-SOCIAL | TRAJETÓRIA / PROPAGAÇÃO | TIPO EXPOSIÇÃO |
|-------------|--------------------|-------------------|-----|-------|-----------------|-------------------------|----------------|
| Acidente | *Acidentes típicos | Acidentes típicos | | | | Contato | Habitual |

RESULTADOS DAS AVALIAÇÕES DOS AGENTES

| AGENTE | TÉCNICA UTILIZADA | PROBABILIDADE | SEVERIDADE | CONCLUSÃO | RESULTADO | LT |
|--------------------|-------------------|---------------|-------------|------------------|-----------|----|
| *Acidentes típicos | Qualitativa | MUITO BAIXA | DESPREZIVEL | NÃO CORRE PERIGO | | 0 |



PGR - PROGRAMA DE GERENCIAMENTO DE RISCOS

MUNICÍPIO DE MURIAE - MG

MEDIDAS DE CONTROLE ADMINISTRATIVAS OU DE ORGANIZAÇÃO DO TRABALHO

| MEDIDAS | EXISTENTE (SIM / NÃO) | PROPOSTA / EXECUTAR | DOCUMENTO (S) CORRELATO (S) |
|---|-----------------------|---------------------|-----------------------------|
| Realização de exames médicos conforme PCMSO | | | PCMSO / ASO |

MEDIDAS DE PROTEÇÃO COLETIVA

| MEDIDAS | EXISTENTE (SIM / NÃO) | PROPOSTA / EXECUTAR | DOCUMENTO (S) CORRELATO (S) |
|--|-----------------------|---------------------|-----------------------------|
| Extintores de incêndio, Iluminação de emergência, Placas de sinalização de segurança, fita antiderrapante nas escadas e rampas | S | E | Documento específico |

RECONHECIMENTO DOS RISCOS AMBIENTAIS E INVENTÁRIO DE RISCOS

GHE 64

| SETORES \ AMBIENTES | CARGOS \ FUNÇÕES | QTD | CBO |
|---|---|-----|-----|
| PREDIO ADMINISTRATIVO 3º ANDAR - GABINETE DO PREFEITO | ASSESSOR ADMINISTRATIVO DO GABINETE DO PREFEITO | | |
| PREDIO ADMINISTRATIVO 3º ANDAR - GABINETE DO PREFEITO | ASSESSOR DE SECRETARIA DE ADMINISTRAÇÃO | | |
| PREDIO ADMINISTRATIVO 3º ANDAR - GABINETE DO PREFEITO | ASSESSOR EXECUTIVO DO GABINETE DO PREFEITO | | |
| PREDIO ADMINISTRATIVO 3º ANDAR - GABINETE DO PREFEITO | CHEFE SERV ADM NO GABINETE | | |
| PREDIO ADMINISTRATIVO 3º ANDAR - GABINETE DO PREFEITO | SECRETARIA DE GOVERNO | | |
| PREDIO ADMINISTRATIVO 3º ANDAR - GABINETE DO PREFEITO | SECRETARIA DE PLANEJAMENTO E CONTROLE | | |

| CARGOS \ FUNÇÕES | DESCRIÇÃO ATIVIDADES |
|---|---|
| ASSESSOR ADMINISTRATIVO DO GABINETE DO PREFEITO | Realiza suas atividades como ASSESSOR ADMINISTRATIVO serviços realizados na secretaria de Gabinete do Prefeito |
| ASSESSOR DE SECRETARIA DE ADMINISTRAÇÃO | Realiza suas atividades como ASSESSOR DE SECRETARIA DE ADMINISTRAÇÃO serviços realizados na secretaria de GABINETE DO PREFEITO |
| ASSESSOR EXECUTIVO DO GABINETE DO PREFEITO | Realiza suas atividades como ASSESSOR EXECUTIVO DO GABINETE DO PREFEITO serviços realizados na secretaria de Gabinete do Prefeito |
| CHEFE SERV ADM NO GABINETE | Realiza suas atividades como CHEFE SERV ADM NO GABINETE serviços realizados na secretaria de Gabinete do Prefeito |
| SECRETARIA DE GOVERNO | Realiza suas atividades como SERETARIO DE GOVERNO serviços realizados na secretaria de Gabinete do Prefeito |
| SECRETARIA DE PLANEJAMENTO E CONTROLE | Realiza suas atividades como SECRETARIO DE PLANEJAMENTO E CONTROLE serviços realizados na secretaria de Gabinete do Prefeito |

RECONHECIMENTO DOS RISCOS AMBIENTAIS

| GRUPO RISCO | AGENTE | FONTE GERADORA | UN. | RESUL | CÓDIGO E-SOCIAL | TRAJETÓRIA / PROPAGAÇÃO | TIPO EXPOSIÇÃO |
|-------------|--------------------|-------------------|-----|-------|-----------------|-------------------------|----------------|
| Acidente | *Acidentes típicos | Acidentes típicos | | | | Contato | Habitual |

RESULTADOS DAS AVALIAÇÕES DOS AGENTES

| AGENTE | TÉCNICA UTILIZADA | PROBABILIDADE | SEVERIDADE | CONCLUSÃO | RESULTADO | LT |
|--------------------|-------------------|---------------|-------------|------------------|-----------|----|
| *Acidentes típicos | Qualitativa | MUITO BAIXA | DESPREZIVEL | NÃO CORRE PERIGO | | 0 |



PGR - PROGRAMA DE GERENCIAMENTO DE RISCOS

MUNICÍPIO DE MURIAE - MG

MEDIDAS DE CONTROLE ADMINISTRATIVAS OU DE ORGANIZAÇÃO DO TRABALHO

| MEDIDAS | EXISTENTE (SIM / NÃO) | PROPOSTA / EXECUTAR | DOCUMENTO (S) CORRELATO (S) |
|---|-----------------------|---------------------|-----------------------------|
| Realização de exames médicos conforme PCMSO | | | PCMSO / ASO |

MEDIDAS DE PROTEÇÃO COLETIVA

| MEDIDAS | EXISTENTE (SIM / NÃO) | PROPOSTA / EXECUTAR | DOCUMENTO (S) CORRELATO (S) |
|--|-----------------------|---------------------|-----------------------------|
| Extintores de incêndio, Iluminação de emergência, Placas de sinalização de segurança, fita antiderrapante nas escadas e rampas | S | E | Documento específico |

RECONHECIMENTO DOS RISCOS AMBIENTAIS E INVENTÁRIO DE RISCOS

GHE 65

| SETORES \ AMBIENTES | CARGOS \ FUNÇÕES | QTD | CBO |
|--|---|-----|-----|
| PREDIO ADMINISTRATIVO 3º ANDAR - COMUNICAÇÃO | ASSESSOR DE COMUNICACAO INSTITUCIONAL | | |
| PREDIO ADMINISTRATIVO 3º ANDAR - COMUNICAÇÃO | CH DO DEPART DE IMPR E COMUNIC | | |
| PREDIO ADMINISTRATIVO 3º ANDAR - COMUNICAÇÃO | CHEFE DO DEPARTAMENTO DE IMPRENSA E COMUNICACAO | | |
| PREDIO ADMINISTRATIVO 3º ANDAR - COMUNICAÇÃO | DESIGN GRAFICO | | |
| PREDIO ADMINISTRATIVO 3º ANDAR - COMUNICAÇÃO | FOTOGRAFO | | |
| PREDIO ADMINISTRATIVO 3º ANDAR - COMUNICAÇÃO | JORNALISTA | | |

| CARGOS \ FUNÇÕES | DESCRIÇÃO ATIVIDADES |
|---|---|
| ASSESSOR DE COMUNICACAO INSTITUCIONAL | Realiza suas atividades como ASSESSOR DE COMUNICAÇÃO INSTITUCIONAL serviços realizados na secretaria de Comunicação |
| CH DO DEPART DE IMPR E COMUNIC | Realiza suas atividades como CHEFE DEPARTAMENTO DE IMP E COMUNICAÇÃO serviços realizados na secretaria de Comunicação |
| CHEFE DO DEPARTAMENTO DE IMPRENSA E COMUNICACAO | Realiza suas atividades como CHEFE DO DEPARTAMENTO DE IMPRENSA E COMUNICAÇÃO serviços realizados na secretaria de Comunicação |
| DESIGN GRAFICO | Realiza suas atividades como DESIGNER GRAFICO serviços realizados na secretaria de Comunicação |
| FOTOGRAFO | Realiza suas atividades como FOTOGRAFO serviços realizados na secretaria de Comunicação |
| JORNALISTA | Realiza suas atividades como JORNALISTA serviços realizados na secretaria de Comunicação |

RECONHECIMENTO DOS RISCOS AMBIENTAIS

| GRUPO RISCO | AGENTE | FONTE GERADORA | UN. | RESUL | CÓDIGO E-SOCIAL | TRAJETÓRIA / PROPAGAÇÃO | TIPO EXPOSIÇÃO |
|-------------|--------------------|-------------------|-----|-------|-----------------|-------------------------|----------------|
| Acidente | *Acidentes típicos | Acidentes típicos | | | | Contato | Habitual |

RESULTADOS DAS AVALIAÇÕES DOS AGENTES

| AGENTE | TÉCNICA UTILIZADA | PROBABILIDADE | SEVERIDADE | CONCLUSÃO | RESULTADO | LT |
|--------------------|-------------------|---------------|-------------|------------------|-----------|----|
| *Acidentes típicos | Qualitativa | MUITO BAIXA | DESPREZIVEL | NÃO CORRE PERIGO | | 0 |

MEDIDAS DE CONTROLE ADMINISTRATIVAS OU DE ORGANIZAÇÃO DO TRABALHO

| MEDIDAS | EXISTENTE (SIM / NÃO) | PROPOSTA / EXECUTAR | DOCUMENTO (S) CORRELATO (S) |
|---|-----------------------|---------------------|-----------------------------|
| Realização de exames médicos conforme PCMSO | | | PCMSO / ASO |

MEDIDAS DE PROTEÇÃO COLETIVA

| MEDIDAS | EXISTENTE (SIM / NÃO) | PROPOSTA / EXECUTAR | DOCUMENTO (S) CORRELATO (S) |
|---------|-----------------------|---------------------|-----------------------------|
|---------|-----------------------|---------------------|-----------------------------|



AV. ROQUE PORCARO, 49 * ROQUE * Manhumirim * Minas Gerais * CEP:36900-00 * e-mail: prevencao.segurancatrabalho@gmail.com * Site: www.prevencaomesdotrabalho.com.br

02/04/2024

Telefone: (33) 9841-3039

Celular: (33) 98413-0398

Página 92 de 215

Natália Ferreira Siqueira



PGR - PROGRAMA DE GERENCIAMENTO DE RISCOS

MUNICÍPIO DE MURIAE - MG

| | | | |
|--|---|---|----------------------|
| Extintores de incêndio, Iluminação de emergência, Placas de sinalização de segurança, fita antiderrapante nas escadas e rampas | S | E | Documento específico |
| OBSERVAÇÕES | | | |
| Realizam atividades Administrativas | | | |

| RECONHECIMENTO DOS RISCOS AMBIENTAIS E INVENTÁRIO DE RISCOS | | GHE 66 | |
|--|--|--------|-----|
| SETORES \ AMBIENTES | CARGOS \ FUNÇÕES | QTD | CBO |
| PREDIO ADMINISTRATIVO 3º ANDAR - SECRETARIA DE ADMINISTRAÇÃO | ASSESSOR DE COMPRAS DE LICITAÇÃO | | |
| CARGOS \ FUNÇÕES | DESCRIÇÃO ATIVIDADES | | |
| ASSESSOR DE COMPRAS DE LICITAÇÃO | Realiza suas atividades como ASSESSOR DE COMPRAS DE LICITAÇÃO serviços realizados na secretaria de Administração | | |

| RECONHECIMENTO DOS RISCOS AMBIENTAIS | | | | | | | |
|--------------------------------------|--|---|-----|-------|-----------------|-------------------------|-------------------------|
| GRUPO RISCO | AGENTE | FONTE GERADORA | UN. | RESUL | CÓDIGO E-SOCIAL | TRAJETÓRIA / PROPAGAÇÃO | TIPO EXPOSIÇÃO |
| Acidente | Acompanha abastecimento da frota do município em postos abastecimento mantendo-se no local próximo da bomba de combustível | Acompanha abastecimento da frota do município em postos abastecimento mantendo-se no local próximo da bomba de combustível. Permanecendo-se de duas a três vezes por semana uma média de 4 horas, realizando conferencia de cupons e Km do veículo da prefeitura municipal. | | | 09.01.001 | Contato | Habitual e Intermitente |

| RESULTADOS DAS AVALIAÇÕES DOS AGENTES | | | | | | | |
|--|-------------------|---------------|------------|------------------|-----------|----|--|
| AGENTE | TÉCNICA UTILIZADA | PROBABILIDADE | SEVERIDADE | CONCLUSÃO | RESULTADO | LT | |
| Acompanha abastecimento da frota do município em postos abastecimento mantendo-se no local próximo da bomba de combustível | Qualitativa | ALTA | MAIOR | ALTISSIMO PERIGO | | | |

| MEDIDAS DE CONTROLE ADMINISTRATIVAS OU DE ORGANIZAÇÃO DO TRABALHO | | | |
|---|-----------------------|---------------------|-----------------------------|
| MEDIDAS | EXISTENTE (SIM / NÃO) | PROPOSTA / EXECUTAR | DOCUMENTO (S) CORRELATO (S) |
| Realização de exames médicos conforme PCMSO | | | PCMSO / ASO |

| MEDIDAS DE PROTEÇÃO COLETIVA | | | |
|------------------------------|-----------------------|---------------------|-----------------------------|
| MEDIDAS | EXISTENTE (SIM / NÃO) | PROPOSTA / EXECUTAR | DOCUMENTO (S) CORRELATO (S) |
| Extintor de incendio | S | P | |

| MEDIDAS DE PROTEÇÃO INDIVIDUAL | | | | | |
|--|-----------|--------|--|----|---------------------|
| EPIs | ATENUAÇÃO | EFICAZ | PERIOD. DE TROCA | CA | DOCUMENTO CORRELATO |
| Calçado de segurança tipo Botina com proteção nos Artelhos de polietileno ou composite | SIM | SIM | Troca cada seis meses e ou quando necessário | | Ficha de EPIs |

| RECONHECIMENTO DOS RISCOS AMBIENTAIS E INVENTÁRIO DE RISCOS | | GHE 67 | |
|--|-------------------|--------|-----|
| SETORES \ AMBIENTES | CARGOS \ FUNÇÕES | QTD | CBO |
| PREDIO ADMINISTRATIVO 3º ANDAR - SECRETARIA DE ADMINISTRAÇÃO | APONTADOR | | |
| PREDIO ADMINISTRATIVO 3º ANDAR - SECRETARIA DE ADMINISTRAÇÃO | ASSESSOR DE FROTA | | |



Natália Ferreira Siqueira

**PGR - PROGRAMA DE GERENCIAMENTO DE RISCOS**

MUNICÍPIO DE MURIAE - MG

| | | | |
|--|--|--|--|
| PREDIO ADMINISTRATIVO 3º ANDAR - SECRETARIA DE ADMINISTRAÇÃO | CHEFE DE DEPARTAMENTO PESSOAL ATENDIMENTO | | |
| PREDIO ADMINISTRATIVO 3º ANDAR - SECRETARIA DE ADMINISTRAÇÃO | CHEFE DE SERVIÇO DE CONTROLE DE ORÇAMENTO PROCESSO LICITATÓRIO | | |
| PREDIO ADMINISTRATIVO 3º ANDAR - SECRETARIA DE ADMINISTRAÇÃO | CHEFE DO SETOR DE FROTAS | | |
| PREDIO ADMINISTRATIVO 3º ANDAR - SECRETARIA DE ADMINISTRAÇÃO | COORDENADOR DE SERVIÇOS EXTERNOS | | |
| PREDIO ADMINISTRATIVO 3º ANDAR - SECRETARIA DE ADMINISTRAÇÃO | FISCAL DE OBRAS | | |
| PREDIO ADMINISTRATIVO 3º ANDAR - SECRETARIA DE ADMINISTRAÇÃO | TÉCNICO ADMINISTRATIVO DE PATRIMONIO | | |

| CARGOS \ FUNÇÕES | DESCRIÇÃO ATIVIDADES |
|--|--|
| APONTADOR | Realiza suas atividades no setor administrativo da prefeitura como apontador |
| ASSESSOR DE FROTA | Realiza suas atividades como ASSESSOR DE FROTA serviços realizados na secretaria de Administração |
| CHEFE DE DEPARTAMENTO PESSOAL ATENDIMENTO | Realiza suas atividades como CHEFE DE DEPARTAMENTO PESSOAL ATENDIMENTO serviços realizados na secretaria de Administração |
| CHEFE DE SERVIÇO DE CONTROLE DE ORÇAMENTO PROCESSO LICITATÓRIO | Realiza suas atividades como CHEFE DE SERVIÇO DE ORÇAMENTO E PROCESSO LICITATORIO serviços realizados na secretaria de Administração |
| CHEFE DO SETOR DE FROTAS | Realizam atividades Administrativas como Chefe do setor de frotas |
| COORDENADOR DE SERVIÇOS EXTERNOS | Realizam atividades Administrativas como Coordenador de Serviços externos |
| FISCAL DE OBRAS | Realizam atividades Administrativas como Fiscal de Obras |
| TÉCNICO ADMINISTRATIVO DE PATRIMONIO | Realizam atividades Administrativas como Técnico Administrativo de patrimonio |

RECONHECIMENTO DOS RISCOS AMBIENTAIS

| GRUPO RISCO | AGENTE | FONTE GERADORA | UN. | RESUL | CÓDIGO E-SOCIAL | TRAJETÓRIA / PROPAGAÇÃO | TIPO EXPOSIÇÃO |
|-------------|--------------------|-------------------|-----|-------|-----------------|-------------------------|----------------|
| Acidente | *Acidentes típicos | Acidentes típicos | | | | Contato | Habitual |

RESULTADOS DAS AVALIAÇÕES DOS AGENTES

| AGENTE | TÉCNICA UTILIZADA | PROBABILIDADE | SEVERIDADE | CONCLUSÃO | RESULTADO | LT |
|--------------------|-------------------|---------------|-------------|------------------|-----------|----|
| *Acidentes típicos | Qualitativa | MUITO BAIXA | DESPREZIVEL | NÃO CORRE PERIGO | | 0 |

MEDIDAS DE CONTROLE ADMINISTRATIVAS OU DE ORGANIZAÇÃO DO TRABALHO

| MEDIDAS | EXISTENTE (SIM / NÃO) | PROPOSTA / EXECUTAR | DOCUMENTO (S) CORRELATO (S) |
|---|-----------------------|---------------------|-----------------------------|
| Realização de exames médicos conforme PCMSO | | | PCMSO / ASO |

MEDIDAS DE PROTEÇÃO COLETIVA

| MEDIDAS | EXISTENTE (SIM / NÃO) | PROPOSTA / EXECUTAR | DOCUMENTO (S) CORRELATO (S) |
|--|-----------------------|---------------------|-----------------------------|
| Extintores de incêndio, Iluminação de emergência, Placas de sinalização de segurança, fita antiderrapante nas escadas e rampas | S | E | Documento específico |

OBSERVAÇÕES

| |
|-------------------------------------|
| Realizam atividades Administrativas |
|-------------------------------------|



PGR - PROGRAMA DE GERENCIAMENTO DE RISCOS

MUNICÍPIO DE MURIAE - MG

| RECONHECIMENTO DOS RISCOS AMBIENTAIS E INVENTÁRIO DE RISCOS | | | | | | | GHE 68 | |
|--|--------------------|---|--|----------------------------------|-----------------------------|-------------------------|----------------|-----|
| SETORES \ AMBIENTES | | | | CARGOS \ FUNÇÕES | | | QTD | CBO |
| PREDIO ADMINISTRATIVO 3º ANDAR - SEGURANÇA NO TRABALHO | | | | TÉCNICO DE SEGURANÇA NO TRABALHO | | | | |
| CARGOS \ FUNÇÕES | | DESCRIÇÃO ATIVIDADES | | | | | | |
| TÉCNICO DE SEGURANÇA NO TRABALHO | | Elaborar, participar da elaboração e implementar política de saúde e segurança no trabalho (SST); realizar auditoria, acompanhamento e avaliação na área; identificar variáveis de controle de doenças, acidentes, qualidade de vida e meio ambiente. | | | | | | |
| RECONHECIMENTO DOS RISCOS AMBIENTAIS | | | | | | | | |
| GRUPO RISCO | AGENTE | FONTE GERADORA | UN. | RESUL | CÓDIGO E-SOCIAL | TRAJETÓRIA / PROPAGAÇÃO | TIPO EXPOSIÇÃO | |
| Acidente | *Acidentes típicos | Acidentes típicos | | | | Contato | Habitual | |
| RESULTADOS DAS AVALIAÇÕES DOS AGENTES | | | | | | | | |
| AGENTE | TÉCNICA UTILIZADA | PROBABILIDADE | SEVERIDADE | CONCLUSÃO | RESULTADO | LT | | |
| *Acidentes típicos | Qualitativa | MUITO BAIXA | DESPREZIVEL | NÃO CORRE PERIGO | | | | |
| MEDIDAS DE CONTROLE ADMINISTRATIVAS OU DE ORGANIZAÇÃO DO TRABALHO | | | | | | | | |
| MEDIDAS | | | EXISTENTE (SIM / NÃO) | PROPOSTA / EXECUTAR | DOCUMENTO (S) CORRELATO (S) | | | |
| Realização de exames médicos conforme PCMSO | | | | | PCMSO / ASO | | | |
| MEDIDAS DE PROTEÇÃO COLETIVA | | | | | | | | |
| MEDIDAS | | | EXISTENTE (SIM / NÃO) | PROPOSTA / EXECUTAR | DOCUMENTO (S) CORRELATO (S) | | | |
| Extintores de incêndio, Iluminação de emergência, Placas de sinalização de segurança, fita antiderrapante nas escadas e rampas | | | S | E | Documento específico | | | |
| MEDIDAS DE PROTEÇÃO INDIVIDUAL | | | | | | | | |
| EPIs | ATENUAÇÃO | EFICAZ | PERIOD. DE TROCA | CA | DOCUMENTO CORRELATO | | | |
| Calçado de segurança tipo Botina com proteção nos Artelhos de polietileno ou composite | | SIM | Troca cada seis meses e ou quando necessário | | Ficha de EPIs | | | |
| CONCLUSÃO | | | | | | | | |
| CONCLUSÃO SOBRE O ADICIONAL DE INSALUBRIDADE: As atividades desenvolvidas não são realizadas em contato Permanente com: descarte de EPIs usados pelos trabalhadores ou material infecto-contagante postos de saúde, SENDO ESSAS ATIVIDADES EXCLUSIVAS DO DEMSUR, NR-15, Anexo 14 - Agentes Biológicos NÃO Havendo situações geradoras de insalubridade | | | | | | | | |

**PGR - PROGRAMA DE GERENCIAMENTO DE RISCOS**

MUNICÍPIO DE MURIAE - MG

| RECONHECIMENTO DOS RISCOS AMBIENTAIS E INVENTÁRIO DE RISCOS | | | | | | | GHE 69 | |
|--|--------------------|-------------------|---|---------------------|-----------------------------|-------------------------|----------------|-----|
| SETORES \ AMBIENTES | | | CARGOS \ FUNÇÕES | | | | QTD | CBO |
| PREDIO AMINISTRATIVO 3º ANDAR - FROTAS, PATRIMONIO E REGISTRO | | | CHEFE DO SETOR DE FROTAS, PATRIMONIO E REGISTRO | | | | | |
| CARGOS \ FUNÇÕES | | | DESCRIÇÃO ATIVIDADES | | | | | |
| CHEFE DO SETOR DE FROTAS, PATRIMONIO E REGISTRO | | | Realizam suas atividades como CHEFE DO SETOR DE FROTAS, PATRIMONIO E REGISTRO | | | | | |
| RECONHECIMENTO DOS RISCOS AMBIENTAIS | | | | | | | | |
| GRUPO RISCO | AGENTE | FONTE GERADORA | UN. | RESUL | CÓDIGO E-SOCIAL | TRAJETÓRIA / PROPAGAÇÃO | TIPO EXPOSIÇÃO | |
| Acidente | *Acidentes típicos | Acidentes típicos | | | | Contato | Habitual | |
| RESULTADOS DAS AVALIAÇÕES DOS AGENTES | | | | | | | | |
| AGENTE | TÉCNICA UTILIZADA | PROBABILIDADE | SEVERIDADE | CONCLUSÃO | RESULTADO | LT | | |
| *Acidentes típicos | Qualitativa | MUITO BAIXA | DESPREZIVEL | NÃO CORRE PERIGO | | 0 | | |
| MEDIDAS DE CONTROLE ADMINISTRATIVAS OU DE ORGANIZAÇÃO DO TRABALHO | | | | | | | | |
| MEDIDAS | | | EXISTENTE (SIM / NÃO) | PROPOSTA / EXECUTAR | DOCUMENTO (S) CORRELATO (S) | | | |
| Realização de exames médicos conforme PCMSO | | | | | PCMSO / ASO | | | |
| MEDIDAS DE PROTEÇÃO COLETIVA | | | | | | | | |
| MEDIDAS | | | EXISTENTE (SIM / NÃO) | PROPOSTA / EXECUTAR | DOCUMENTO (S) CORRELATO (S) | | | |
| Extintores de incêndio, Iluminação de emergência, Placas de sinalização de segurança, fita antiderrapante nas escadas e rampas | | | S | E | Documento especifico | | | |

| RECONHECIMENTO DOS RISCOS AMBIENTAIS E INVENTÁRIO DE RISCOS | | | | | | | GHE 70 | |
|--|--------|----------------|--|-------|-----------------|-------------------------|----------------|-----|
| SETORES \ AMBIENTES | | | CARGOS \ FUNÇÕES | | | | QTD | CBO |
| PREDIO ADMINSTRATIVO 3º ANDAR - LICITAÇÕES | | | ASSESSOR DE COMPRAS E LICITACAO | | | | | |
| PREDIO ADMINSTRATIVO 3º ANDAR - LICITAÇÕES | | | ASSESSOR JURIDICO DE LICITACOES E CONTRATOS ADMINISTRATIVOS | | | | | |
| PREDIO ADMINSTRATIVO 3º ANDAR - LICITAÇÕES | | | CH. DO SERV. DE CONTR. DE ORCAM. E PUBLIC. DE PROC. LICITAT. | | | | | |
| PREDIO ADMINSTRATIVO 3º ANDAR - LICITAÇÕES | | | CHEFE DO SETOR DE APOIO A PROCEDIMENTOS LICITATORIOS | | | | | |
| CARGOS \ FUNÇÕES | | | DESCRIÇÃO ATIVIDADES | | | | | |
| ASSESSOR DE COMPRAS E LICITACAO | | | Realizam suas atividades administrativas como ASSESSOR DE COMPRAS E LICITAÇÃO do setor de Licitações | | | | | |
| ASSESSOR JURIDICO DE LICITACOES E CONTRATOS ADMINISTRATIVOS | | | Realizam suas atividades administrativas como ASSESSOR JURIDICO DE LICITAÇÕES E CONTRATOS ADMINISTRATIVOS do setor de Licitações | | | | | |
| CH. DO SERV. DE CONTR. DE ORCAM. E PUBLIC. DE PROC. LICITAT. | | | Realizam suas atividades administrativas como CH DO SETOR DE CONTR. DE ORÇAM. E PUBLIC. LITACAO no setor de Licitações | | | | | |
| CHEFE DO SETOR DE APOIO A PROCEDIMENTOS LICITATORIOS | | | Realizam suas atividades administrativas como CHEFE DO SETOR DE APOIO A PROCEDIMENTOS LICITATORIOS do setor de Licitações | | | | | |
| RECONHECIMENTO DOS RISCOS AMBIENTAIS | | | | | | | | |
| GRUPO RISCO | AGENTE | FONTE GERADORA | UN. | RESUL | CÓDIGO E-SOCIAL | TRAJETÓRIA / PROPAGAÇÃO | TIPO EXPOSIÇÃO | |



PGR - PROGRAMA DE GERENCIAMENTO DE RISCOS

MUNICÍPIO DE MURIAE - MG

| Acidente | *Acidentes típicos | Acidentes típicos | | | | Contato | Habitual |
|--|--------------------|-------------------|-----------------------|---------------------|-----------------------------|---------|----------|
| RESULTADOS DAS AVALIAÇÕES DOS AGENTES | | | | | | | |
| AGENTE | TÉCNICA UTILIZADA | PROBABILIDADE | SEVERIDADE | CONCLUSÃO | RESULTADO | LT | |
| *Acidentes típicos | Qualitativa | MUITO BAIXA | DESPREZIVEL | NÃO CORRE PERIGO | | 0 | |
| MEDIDAS DE CONTROLE ADMINISTRATIVAS OU DE ORGANIZAÇÃO DO TRABALHO | | | | | | | |
| MEDIDAS | | | EXISTENTE (SIM / NÃO) | PROPOSTA / EXECUTAR | DOCUMENTO (S) CORRELATO (S) | | |
| Realização de exames médicos conforme PCMSO | | | | | PCMSO / ASO | | |
| MEDIDAS DE PROTEÇÃO COLETIVA | | | | | | | |
| MEDIDAS | | | EXISTENTE (SIM / NÃO) | PROPOSTA / EXECUTAR | DOCUMENTO (S) CORRELATO (S) | | |
| Extintores de incêndio, Iluminação de emergência, Placas de sinalização de segurança, fita antiderrapante nas escadas e rampas | | | S | E | Documento específico | | |

| RECONHECIMENTO DOS RISCOS AMBIENTAIS E INVENTÁRIO DE RISCOS | | | | GHE 71 | |
|---|--|---|--|--------|-----|
| SETORES \ AMBIENTES | | CARGOS \ FUNÇÕES | | QTD | CBO |
| PREDIO ADMINISTRATIVO 3º ANDAR - DEPARTAMENTO PESSOAL | | AUXILIAR DE ENFERMAGEM | | | |
| CARGOS \ FUNÇÕES | | DESCRIÇÃO ATIVIDADES | | | |
| AUXILIAR DE ENFERMAGEM | | Realizam suas atividades no setor administrativo de duas a tres vezes por semana e nos dias marcados realiza atendimento com medico perito realizando atividades técnicas auxiliando e ajudando nos procedimentos | | | |

| RECONHECIMENTO DOS RISCOS AMBIENTAIS | | | | | | | |
|--------------------------------------|---|-------------------|-----|-------|-----------------|-------------------------|----------------|
| GRUPO RISCO | AGENTE | FONTE GERADORA | UN. | RESUL | CÓDIGO E-SOCIAL | TRAJETÓRIA / PROPAGAÇÃO | TIPO EXPOSIÇÃO |
| Biológico | Trabalhos em estabelecimentos de saúde com contato com pacientes portadores de doenças infectocontagiosas ou com manuseio de materiais contaminados | Local de Trabalho | | | 03.01.001 | Contato e Ar | Habitual |

| RESULTADOS DAS AVALIAÇÕES DOS AGENTES | | | | | | | |
|---|------------------------|---------------|-----------------------|---------------------|-----------------------------|----|--|
| AGENTE | TÉCNICA UTILIZADA | PROBABILIDADE | SEVERIDADE | CONCLUSÃO | RESULTADO | LT | |
| Trabalhos em estabelecimentos de saúde com contato com pacientes portadores de doenças infectocontagiosas ou com manuseio de materiais contaminados | Avaliação Quantitativa | MUITO BAIXA | DESPREZIVEL | NÃO CORRE PERIGO | | | |
| MEDIDAS DE CONTROLE ADMINISTRATIVAS OU DE ORGANIZAÇÃO DO TRABALHO | | | | | | | |
| MEDIDAS | | | EXISTENTE (SIM / NÃO) | PROPOSTA / EXECUTAR | DOCUMENTO (S) CORRELATO (S) | | |
| Realização de exames médicos conforme PCMSO | | | | | PCMSO / ASO | | |
| MEDIDAS DE PROTEÇÃO COLETIVA | | | | | | | |
| MEDIDAS | | | EXISTENTE (SIM / NÃO) | PROPOSTA / EXECUTAR | DOCUMENTO (S) CORRELATO (S) | | |
| Extintores de incêndio, Iluminação de emergência, Placas de sinalização de segurança, fita antiderrapante nas escadas e rampas | | | S | E | Documento específico | | |

| CONCLUSÃO | | | | | | | |
|---|--|--|--|--|--|--|--|
| CONCLUSÃO SOBRE O ADICIONAL DE INSALUBRIDADE - AGENTES BIOLÓGICOS: ANEXO N.º 14 NR 15: Trabalhos e operações em contato permanente com pacientes, com material infecto-contagante, em consultório médico destinados as pericias médicas (aplica-se unicamente ao pessoal que tenha contato com os pacientes, bem como aos que manuseiam objetos de uso desses pacientes, não previamente esterilizados) tem direito a insalubridade em grau médico de 20 %; | | | | | | | |

**PGR - PROGRAMA DE GERENCIAMENTO DE RISCOS**

MUNICÍPIO DE MURIAE - MG

| RECONHECIMENTO DOS RISCOS AMBIENTAIS E INVENTÁRIO DE RISCOS | | | | | | | GHE 72 | |
|--|--------------------|-------------------|--|---------------------|-----------------------------|-------------------------|----------------|-----|
| SETORES \ AMBIENTES | | | CARGOS \ FUNÇÕES | | | | QTD | CBO |
| PREDIO ADMINISTRATIVO 3º ANDAR - COMPRAS | | | ASSESSOR DE COMPRAS E LICITACAO | | | | | |
| PREDIO ADMINISTRATIVO 3º ANDAR - COMPRAS | | | CHEFE DO SETOR DE COMPRAS | | | | | |
| CARGOS \ FUNÇÕES | | | DESCRIÇÃO ATIVIDADES | | | | | |
| ASSESSOR DE COMPRAS E LICITACAO | | | Realizam suas atividades administrativas como ASSESSOR DE COMPRAS E LICITAÇÃO serviços realizados no setor de Departamento Compras | | | | | |
| CHEFE DO SETOR DE COMPRAS | | | Realizam suas atividades administrativas como CHEFE DO SETOR DE COMPRAS serviços realizados no setor de Departamento Compras | | | | | |
| RECONHECIMENTO DOS RISCOS AMBIENTAIS | | | | | | | | |
| GRUPO RISCO | AGENTE | FONTE GERADORA | UN. | RESUL | CÓDIGO E-SOCIAL | TRAJETÓRIA / PROPAGAÇÃO | TIPO EXPOSIÇÃO | |
| Acidente | *Acidentes típicos | Acidentes típicos | | | | Contato | Habitual | |
| RESULTADOS DAS AVALIAÇÕES DOS AGENTES | | | | | | | | |
| AGENTE | TÉCNICA UTILIZADA | PROBABILIDADE | SEVERIDADE | CONCLUSÃO | RESULTADO | LT | | |
| *Acidentes típicos | Qualitativa | MUITO BAIXA | DESPREZIVEL | NÃO CORRE PERIGO | | 0 | | |
| MEDIDAS DE CONTROLE ADMINISTRATIVAS OU DE ORGANIZAÇÃO DO TRABALHO | | | | | | | | |
| MEDIDAS | | | EXISTENTE (SIM / NÃO) | PROPOSTA / EXECUTAR | DOCUMENTO (S) CORRELATO (S) | | | |
| Realização de exames médicos conforme PCMSO | | | | | PCMSO / ASO | | | |
| MEDIDAS DE PROTEÇÃO COLETIVA | | | | | | | | |
| MEDIDAS | | | EXISTENTE (SIM / NÃO) | PROPOSTA / EXECUTAR | DOCUMENTO (S) CORRELATO (S) | | | |
| Extintores de incêndio, Iluminação de emergência, Placas de sinalização de segurança, fita antiderrapante nas escadas e rampas | | | S | E | Documento específico | | | |
| OBSERVAÇÕES | | | | | | | | |
| Realizam atividades Administrativas | | | | | | | | |

| RECONHECIMENTO DOS RISCOS AMBIENTAIS E INVENTÁRIO DE RISCOS | | | | | | | GHE 73 | |
|--|--|--|---|--|--|--|--------|-----|
| SETORES \ AMBIENTES | | | CARGOS \ FUNÇÕES | | | | QTD | CBO |
| PREDIO ADMINISTRATIVO 2º ANDAR - SECRETARIA DE PLANEJAMENTO E GESTÃO | | | ASSESSOR ADMINISTRATIVO OBRA E PROJETO | | | | | |
| PREDIO ADMINISTRATIVO 2º ANDAR - SECRETARIA DE PLANEJAMENTO E GESTÃO | | | ASSESSOR DE PLANEJAMENTO | | | | | |
| PREDIO ADMINISTRATIVO 2º ANDAR - SECRETARIA DE PLANEJAMENTO E GESTÃO | | | ASSESSOR EXECUTIVO DE OBRA PUBLICA | | | | | |
| PREDIO ADMINISTRATIVO 2º ANDAR - SECRETARIA DE PLANEJAMENTO E GESTÃO | | | CHEFE DE SEÇÃO | | | | | |
| PREDIO ADMINISTRATIVO 2º ANDAR - SECRETARIA DE PLANEJAMENTO E GESTÃO | | | CHEFE DO SETOR DE PLANEJAMENTO ECONOMICO | | | | | |
| PREDIO ADMINISTRATIVO 2º ANDAR - SECRETARIA DE PLANEJAMENTO E GESTÃO | | | DESENHISTA CADISTA | | | | | |
| PREDIO ADMINISTRATIVO 2º ANDAR - SECRETARIA DE PLANEJAMENTO E GESTÃO | | | ENGENHEIRO (A) ELETRICISTA | | | | | |
| PREDIO ADMINISTRATIVO 2º ANDAR - SECRETARIA DE PLANEJAMENTO E GESTÃO | | | ENGENHEIRO CIVIL | | | | | |
| CARGOS \ FUNÇÕES | | | DESCRIÇÃO ATIVIDADES | | | | | |
| ASSESSOR ADMINISTRATIVO OBRA E PROJETO | | | Realizam suas atividades administrativas como ASSESSOR ADMINISTRATIVO OBRA E PROJETO serviços realizados na Secretaria de Planejamento e Gestão | | | | | |



AV. ROQUE PORCARO,,49 * ROQUE * Manhumirim * Minas Gerais * CEP:36900-00 * e-mail: prevencao.segurancatrabalho@gmail.com * Site: www.prevencaomesdotrabalho.com.br

02/04/2024

Telefone: (33) 9841-3039

Celular: (33) 98413-0398

Página 98 de 215

Natália Ferreira Siqueira



PGR - PROGRAMA DE GERENCIAMENTO DE RISCOS

MUNICÍPIO DE MURIAE - MG

| | |
|--|--|
| ASSESSOR DE PLANEJAMENTO | Realizam suas atividades administrativas como ASSESSOR PLANEJAMENTO serviços realizados na Secretaria de Planejamento e Gestão |
| ASSESSOR EXECUTIVO DE OBRA PUBLICA | Realizam suas atividades administrativas como ASSESSOR EXECUÇÃO DE OBRA PUBLICA serviços realizados na Secretaria de Planejamento e Gestão |
| CHEFE DE SEÇÃO | Realizam suas atividades administrativas como CHEFE DE SEÇÃO serviços realizados na Secretaria de Planejamento e Gestão |
| CHEFE DO SETOR DE PLANEJAMENTO ECONOMICO | Realizam suas atividades administrativas como CHEFE DO SETOR DE PLANEJAMENTO ECONOMICO serviços realizados na Secretaria de Planejamento e Gestão |
| DESENHISTA CADISTA | Realizam suas atividades administrativas como DESENHISTA CADISTA serviços realizados na Secretaria de Planejamento e Gestão realizando desenhos técnicos |
| ENGENHEIRO (A) ELETRICISTA | Realizam suas atividades administrativas como ENGENHEIRO (A) ELETRICISTA serviços realizados na Secretaria de Planejamento e Gestão |
| ENGENHEIRO CIVIL | Realizam suas atividades administrativas como ENGENHEIRO CIVIL serviços realizados na Secretaria de Planejamento e Gestão |

RECONHECIMENTO DOS RISCOS AMBIENTAIS

| GRUPO RISCO | AGENTE | FONTE GERADORA | UN. | RESUL | CÓDIGO E-SOCIAL | TRAJETÓRIA / PROPAGAÇÃO | TIPO EXPOSIÇÃO |
|-------------|--------------------|-------------------|-----|-------|-----------------|-------------------------|----------------|
| Acidente | *Acidentes típicos | Acidentes típicos | | | | Contato | Habitual |

RESULTADOS DAS AVALIAÇÕES DOS AGENTES

| AGENTE | TÉCNICA UTILIZADA | PROBABILIDADE | SEVERIDADE | CONCLUSÃO | RESULTADO | LT |
|--------------------|-------------------|---------------|-------------|------------------|-----------|----|
| *Acidentes típicos | Qualitativa | MUITO BAIXA | DESPREZIVEL | NÃO CORRE PERIGO | | 0 |

MEDIDAS DE CONTROLE ADMINISTRATIVAS OU DE ORGANIZAÇÃO DO TRABALHO

| MEDIDAS | EXISTENTE (SIM / NÃO) | PROPOSTA / EXECUTAR | DOCUMENTO (S) CORRELATO (S) |
|---|-----------------------|---------------------|-----------------------------|
| Realização de exames médicos conforme PCMSO | | | PCMSO / ASO |

MEDIDAS DE PROTEÇÃO COLETIVA

| MEDIDAS | EXISTENTE (SIM / NÃO) | PROPOSTA / EXECUTAR | DOCUMENTO (S) CORRELATO (S) |
|--|-----------------------|---------------------|-----------------------------|
| Extintores de incêndio, Iluminação de emergência, Placas de sinalização de segurança, fita antiderrapante nas escadas e rampas | S | E | Documento específico |

RECONHECIMENTO DOS RISCOS AMBIENTAIS E INVENTÁRIO DE RISCOS

GHE 74

| SETORES \ AMBIENTES | CARGOS \ FUNÇÕES | QTD | CBO |
|------------------------|------------------|-----|-----|
| PREDIO GARAGEM - VIGIA | VIGIA | | |

| CARGOS \ FUNÇÕES | DESCRIÇÃO ATIVIDADES |
|------------------|--|
| VIGIA | Tem como trabalho vigiar, zelar e guardar um patrimônio, com o objetivo de inibir ou detectar tentativas de crimes. Esse profissional ainda pode observar e fiscalizar o local, mas não é sua função proteger. |

RECONHECIMENTO DOS RISCOS AMBIENTAIS

| GRUPO RISCO | AGENTE | FONTE GERADORA | UN. | RESUL | CÓDIGO E-SOCIAL | TRAJETÓRIA / PROPAGAÇÃO | TIPO EXPOSIÇÃO |
|-------------|--------|----------------|-----|-------|-----------------|-------------------------|----------------|
|-------------|--------|----------------|-----|-------|-----------------|-------------------------|----------------|



AV. ROQUE PORCARO, 49 * ROQUE * Manhumirim * Minas Gerais * CEP:36900-00 * e-mail: prevencao.segurancatrabalho@gmail.com * Site: www.prevencaomesdotrabalho.com.br

02/04/2024

Telefone: (33) 9841-3039

Celular: (33) 98413-0398

Página 99 de 215

Natália Ferreira Siqueira



PGR - PROGRAMA DE GERENCIAMENTO DE RISCOS

MUNICÍPIO DE MURIAE - MG

| | | | | | | | |
|----------|--|------------|--|--|-----------|-----------|----------|
| Acidente | Empregados que exercem a atividade de segurança patrimonial ou pessoal em instalações e de bens públicos, contratados diretamente pela administração pública direta ou indireta. | Atividades | | | 05.01.001 | Violência | Habitual |
|----------|--|------------|--|--|-----------|-----------|----------|

RESULTADOS DAS AVALIAÇÕES DOS AGENTES

| AGENTE | TÉCNICA UTILIZADA | PROBABILIDADE | SEVERIDADE | CONCLUSÃO | RESULTADO | LT |
|--|------------------------|---------------|------------|------------------|-----------|----|
| Empregados que exercem a atividade de segurança patrimonial ou pessoal em instalações e de bens públicos, contratados diretamente pela administração pública direta ou indireta. | Avaliação Quantitativa | ALTA | MAIOR | ALTISSIMO PERIGO | | |

MEDIDAS DE CONTROLE ADMINISTRATIVAS OU DE ORGANIZAÇÃO DO TRABALHO

| MEDIDAS | EXISTENTE (SIM / NÃO) | PROPOSTA / EXECUTAR | DOCUMENTO (S) CORRELATO (S) |
|---|-----------------------|---------------------|-----------------------------|
| Realização de exames médicos conforme PCMSO | | | PCMSO / ASO |

MEDIDAS DE PROTEÇÃO COLETIVA

| MEDIDAS | EXISTENTE (SIM / NÃO) | PROPOSTA / EXECUTAR | DOCUMENTO (S) CORRELATO (S) |
|--|-----------------------|---------------------|-----------------------------|
| Extintores de incêndio, Iluminação de emergência, Placas de sinalização de segurança, fita antiderrapante nas escadas e rampas | | | |

MEDIDAS DE PROTEÇÃO INDIVIDUAL

| EPIs | ATENUAÇÃO | EFICAZ | PERIOD. DE TROCA | CA | DOCUMENTO CORRELATO |
|--|-----------|--------|--|----|---------------------|
| Calçado de segurança tipo Botina com proteção nos Artelhos de polietileno ou composite | SIM | SIM | Troca cada seis meses e ou quando necessário | | Ficha de EPIs |
| Colete reflexivo | SIM | SIM | Quando necessário | | Ficha de EPIs |

RECONHECIMENTO DOS RISCOS AMBIENTAIS E INVENTÁRIO DE RISCOS

GHE 75

| SETORES \ AMBIENTES | CARGOS \ FUNÇÕES | QTD | CBO |
|---------------------------|---|-----|-----|
| DEMUTRAN / ADMINISTRATIVO | ASSESSOR EXECUTIVO DE TRANSPORTE | | |
| DEMUTRAN / ADMINISTRATIVO | CHEFE DE ANALISE DE ESTATISTICA DE TRANSITO | | |
| DEMUTRAN / ADMINISTRATIVO | CHEFE DE APOIO ADMINISTRATIVO | | |
| DEMUTRAN / ADMINISTRATIVO | CHEFE DE SEÇÃO ADMINISTRATIVO | | |
| DEMUTRAN / ADMINISTRATIVO | COORDENADOR DA ESCOLA DE TRANSITO | | |
| DEMUTRAN / ADMINISTRATIVO | DIRETOR | | |

| CARGOS \ FUNÇÕES | DESCRIÇÃO ATIVIDADES |
|---|---|
| ASSESSOR EXECUTIVO DE TRANSPORTE | Realizam suas atividades administrativas como ASSESSOR EXECUTIVO DE TRANSPORTE serviços realizados na DEMUTRAN |
| CHEFE DE ANALISE DE ESTATISTICA DE TRANSITO | Realizam suas atividades administrativas como CHEFE DE ANALISE DE ESTATISTICA DE TRANSITO serviços realizados na DEMUTRAN |
| CHEFE DE APOIO ADMINISTRATIVO | Realizam suas atividades administrativas como CHEFE DE APOIO ADMINISTRATIVO serviços realizados na DEMUTRAN |
| CHEFE DE SEÇÃO ADMINISTRATIVO | Realizam suas atividades administrativas como CHEFE DE SEÇÃO ADMINISTRATIVA serviços realizados na DEMUTRAN |

Natália Ferreira Siqueira



PGR - PROGRAMA DE GERENCIAMENTO DE RISCOS

MUNICÍPIO DE MURIAE - MG

| | |
|-----------------------------------|---|
| COORDENADOR DA ESCOLA DE TRANSITO | Realizam suas atividades administrativas como COORDENADOR DA ESCOLA DE TRANSITO serviços realizados na DEMUTRAN |
| DIRETOR | Realizam suas atividades administrativas como DIRETOR serviços realizados na DEMUTRAN |

RECONHECIMENTO DOS RISCOS AMBIENTAIS

| GRUPO RISCO | AGENTE | FONTE GERADORA | UN. | RESUL | CÓDIGO E-SOCIAL | TRAJETÓRIA / PROPAGAÇÃO | TIPO EXPOSIÇÃO |
|-------------|--------------------|-------------------|-----|-------|-----------------|-------------------------|----------------|
| Acidente | *Acidentes típicos | Acidentes típicos | | | | Contato | Habitual |

RESULTADOS DAS AVALIAÇÕES DOS AGENTES

| AGENTE | TÉCNICA UTILIZADA | PROBABILIDADE | SEVERIDADE | CONCLUSÃO | RESULTADO | LT |
|--------------------|-------------------|---------------|-------------|------------------|-----------|----|
| *Acidentes típicos | Qualitativa | MUITO BAIXA | DESPREZIVEL | NÃO CORRE PERIGO | | 0 |

MEDIDAS DE CONTROLE ADMINISTRATIVAS OU DE ORGANIZAÇÃO DO TRABALHO

| MEDIDAS | EXISTENTE (SIM / NÃO) | PROPOSTA / EXECUTAR | DOCUMENTO (S) CORRELATO (S) |
|---|-----------------------|---------------------|-----------------------------|
| Realização de exames médicos conforme PCMSO | | | PCMSO / ASO |

MEDIDAS DE PROTEÇÃO COLETIVA

| MEDIDAS | EXISTENTE (SIM / NÃO) | PROPOSTA / EXECUTAR | DOCUMENTO (S) CORRELATO (S) |
|--|-----------------------|---------------------|-----------------------------|
| Extintores de incêndio, Iluminação de emergência, Placas de sinalização de segurança, fita antiderrapante nas escadas e rampas | S | E | Documento específico |

RECONHECIMENTO DOS RISCOS AMBIENTAIS E INVENTÁRIO DE RISCOS

GHE 76

| SETORES \ AMBIENTES | CARGOS \ FUNÇÕES | QTD | CBO |
|---------------------------------------|---|-----|-----|
| DEMUTRAN / SERVIÇOS | AUX.GERAL SERV OBRAS(AUX.SERV.GERAIS) | | |
| CARGOS \ FUNÇÕES | DESCRIÇÃO ATIVIDADES | | |
| AUX.GERAL SERV OBRAS(AUX.SERV.GERAIS) | Realizam suas atividades SERVIÇOS GERAIS serviços realizados na DEMUTRAN, serviços braçais, pintura de faixa na rodovias e limpeza para pintura dessas vias | | |

RECONHECIMENTO DOS RISCOS AMBIENTAIS

| GRUPO RISCO | AGENTE | FONTE GERADORA | UN. | RESUL | CÓDIGO E-SOCIAL | TRAJETÓRIA / PROPAGAÇÃO | TIPO EXPOSIÇÃO |
|-------------|---|---|-------------|-------|-----------------|-------------------------|----------------|
| Físico | *Radiação solar UVA – UVB - Exposição solar | Energia radiante do sol (eletromagnética) | Dose diária | | 05.01.001 | Radiação | Habitual |
| Químico | Acetato de Butila | Acetato de Butila tintas | mg/m3 | 0 | 09.01.001 | Ar | Habitual |
| Químico | Acetato de Etila | Acetato de Etila em tintas | mg/m3 | 0 | 09.01.001 | Ar | Habitual |
| Químico | Acetona | Acetonaem tintas | mg/m3 | 0 | 09.01.001 | Ar | Habitual |
| Químico | Benzeno | Tintas | mg/m3 | 0 | 01.03.001 | Aérea | Habitual |
| Químico | Cicloexano | Cicloexiano | mg/m3 | 0 | 09.01.001 | Ar | Habitual |
| Químico | Cicloexanona | Cicloexanona | mg/m3 | 0 | 09.01.001 | Ar | Habitual |
| Químico | Estireno | Estireno | mg/m3 | 0 | 09.01.001 | Ar | Habitual |
| Químico | Etilbenzeno | Etilbenzeno | mg/m3 | 0 | 09.01.001 | Ar | Habitual |
| Químico | Hexano | Hexano | mg/m3 | 0 | 09.01.001 | Ar | Habitual |
| Químico | Perclorotileno | Perclorotileno | mg/m3 | 0 | 09.01.001 | Ar | Habitual |
| Químico | Tolueno | Tolueno | mg/m3 | 0 | 01.19.006 | Ar | Habitual |
| Químico | Xilenos | Xilenos | mg/m3 | 0 | 09.01.001 | Ar | Habitual |
| Acidente | *trabalhos em altura com risco de queda. | Atividades | | | 05.01.001 | Habitual | Contato |



AV. ROQUE PORCARO, 49 * ROQUE * Manhumirim * Minas Gerais * CEP:36900-00 * e-mail: prevencao.segurancatrabalho@gmail.com * Site: www.prevencaomesdotrabalho.com.br

02/04/2024

Telefone: (33) 9841-3039

Celular: (33) 98413-0398

Página 101 de 215

Natália Ferreira Siqueira



PGR - PROGRAMA DE GERENCIAMENTO DE RISCOS

MUNICÍPIO DE MURIAE - MG

RESULTADOS DAS AVALIAÇÕES DOS AGENTES

| AGENTE | TÉCNICA UTILIZADA | PROBABILIDADE | SEVERIDADE | CONCLUSÃO | RESULTADO | LT |
|--|------------------------|---------------|-------------|------------------|-----------|-------|
| *Radiação solar UVA – UVB - Exposição solar | Qualitativa | BAIXA | PEQUENA | NÃO CORRE PERIGO | | 85 |
| Acetato de Butila | Avaliação Quantitativa | MEDIA | MEDIA | MERECE ATENÇÃO | 0 | |
| Acetato de Etila | Avaliação Quantitativa | MEDIA | MAIOR | MERECE ATENÇÃO | 0 | 1.090 |
| Acetona | Avaliação Quantitativa | MEDIA | MEDIA | MERECE ATENÇÃO | 0 | 1.970 |
| Benzeno | Avaliação Quantitativa | MUITO BAIXA | DESPREZIVEL | NÃO CORRE PERIGO | 0 | 0 |
| Cicloexano | Avaliação Quantitativa | MEDIA | MAIOR | MERECE ATENÇÃO | 0 | 820 |
| Cicloexanona | Avaliação Quantitativa | BAIXA | MEDIA | MERECE ATENÇÃO | 0 | |
| Estireno | Avaliação Quantitativa | BAIXA | PEQUENA | NÃO CORRE PERIGO | 0 | 328 |
| Etilbenzeno | Avaliação Quantitativa | BAIXA | MEDIA | MERECE ATENÇÃO | 0 | 340 |
| Hexano | Avaliação Quantitativa | BAIXA | PEQUENA | NÃO CORRE PERIGO | 0 | |
| Perclorotileno | Avaliação Quantitativa | MEDIA | PEQUENA | MERECE ATENÇÃO | 0 | 525 |
| Tolueno | Avaliação Quantitativa | ALTA | MAIOR | ALTISSIMO PERIGO | 0 | 290 |
| Xilenos | Avaliação Quantitativa | MEDIA | MAIOR | MERECE ATENÇÃO | 0 | 340 |
| *trabalhos em altura com risco de queda. | Qualitativa | MUITO BAIXA | DESPREZIVEL | NÃO CORRE PERIGO | | |

MEDIDAS DE CONTROLE ADMINISTRATIVAS OU DE ORGANIZAÇÃO DO TRABALHO

| MEDIDAS | EXISTENTE (SIM / NÃO) | PROPOSTA / EXECUTAR | DOCUMENTO (S) CORRELATO (S) |
|---|-----------------------|---------------------|-----------------------------|
| Realização de exames médicos conforme PCMSO | | | PCMSO / ASO |

MEDIDAS DE PROTEÇÃO COLETIVA

| MEDIDAS | EXISTENTE (SIM / NÃO) | PROPOSTA / EXECUTAR | DOCUMENTO (S) CORRELATO (S) |
|--|-----------------------|---------------------|-----------------------------|
| Extintores de incêndio, Iluminação de emergência, Placas de sinalização de segurança, fita antiderrapante nas escadas e rampas | S | E | Documento específico |
| Para lixo para construção civil / Proteção laterais | S | E | Documento específico |

MEDIDAS DE PROTEÇÃO INDIVIDUAL

| EPIs | ATENUAÇÃO | EFICAZ | PERIOD. DE TROCA | CA | DOCUMENTO CORRELATO |
|--|-----------|--------|--|----|---------------------|
| Boné com Touca Árabe | SIM | SIM | | | Ficha de EPIs |
| Calçado de segurança tipo Botina com proteção nos Artelhos de polietileno ou composite | SIM | SIM | Troca cada seis meses e ou quando necessário | | Ficha de EPIs |
| Conjunto de Uniforme (calça/camisa) com faixa refletiva | sim | SIM | Quando necessário | | Ficha de EPIs |
| Luva para Proteção contra agentes mecânicos e químicos | SIM | SIM | Trocar quando necessário | | Ficha de EPIs |
| Respirador Purificador de ar tipo semi-facial c/ cartucho de carvão ativado. | SIM | SIM | | | Ficha de EPIs |

RECONHECIMENTO DOS RISCOS AMBIENTAIS E INVENTÁRIO DE RISCOS

GHE 77

| SETORES \ AMBIENTES | CARGOS \ FUNÇÕES | QTD | CBO |
|--------------------------------------|-----------------------------|-----|-----|
| CEMINTERIO DE MURIAE / ADMINISTRAÇÃO | ADMINISTRADOR DO CEMINTERIO | | |
| CEMINTERIO DE MURIAE / ADMINISTRAÇÃO | AGENTE TRIBUTARIO | | |



AV. ROQUE PORCARO, 49 * ROQUE * Manhumirim * Minas Gerais * CEP:36900-00 * e-mail: prevencao.segurancatrabalho@gmail.com * Site: www.prevencaomesdotrabalho.com.br

02/04/2024

Telefone: (33) 9841-3039

Celular: (33) 98413-0398

Página 102 de 215

Natália Ferreira Siqueira



PGR - PROGRAMA DE GERENCIAMENTO DE RISCOS

MUNICÍPIO DE MURIAE - MG

| CEMINTERIO DE MURIAE / ADMINISTRAÇÃO | AUX.GERAL SERV OBRAS(AUX.SERV.GERAIS) | | |
|---------------------------------------|---|--|--|
| CEMINTERIO DE MURIAE / ADMINISTRAÇÃO | TÉCNICO ADMINISTRATIVO | | |
| CARGOS \ FUNÇÕES | DESCRIÇÃO ATIVIDADES | | |
| ADMINISTRADOR DO CEMINTERIO | Realizam suas atividades administrativas como ADMINISTRADOR DO CEMINERIO | | |
| AGENTE TRIBUTARIO | Orientar e esclarecer os contribuintes quanto ao cumprimento das obrigações legais referentes ao pagamento de tributos, com o objetivo de evitar a sonegação. | | |
| AUX.GERAL SERV OBRAS(AUX.SERV.GERAIS) | Realizam serviços administrativos na pasta | | |
| TÉCNICO ADMINISTRATIVO | Planejar, organizar, controlar e assessorar as organizações nas áreas de recursos humanos, patrimônio, materiais, informações, financeira, tecnológica, entre outras; implementar programas e projetos; elaborar planejamento organizacional; promover estudos de racionalização e controla | | |

RECONHECIMENTO DOS RISCOS AMBIENTAIS

| GRUPO RISCO | AGENTE | FONTE GERADORA | UN. | RESUL | CÓDIGO E-SOCIAL | TRAJETÓRIA / PROPAGAÇÃO | TIPO EXPOSIÇÃO |
|-------------|--------------------|-------------------|-----|-------|-----------------|-------------------------|----------------|
| Acidente | *Acidentes típicos | Acidentes típicos | | | | Contato | Habitual |

RESULTADOS DAS AVALIAÇÕES DOS AGENTES

| AGENTE | TÉCNICA UTILIZADA | PROBABILIDADE | SEVERIDADE | CONCLUSÃO | RESULTADO | LT |
|--------------------|-------------------|---------------|-------------|------------------|-----------|----|
| *Acidentes típicos | Qualitativa | MUITO BAIXA | DESPREZIVEL | NÃO CORRE PERIGO | | 0 |

MEDIDAS DE CONTROLE ADMINISTRATIVAS OU DE ORGANIZAÇÃO DO TRABALHO

| MEDIDAS | EXISTENTE (SIM / NÃO) | PROPOSTA / EXECUTAR | DOCUMENTO (S) CORRELATO (S) |
|---|-----------------------|---------------------|-----------------------------|
| Realização de exames médicos conforme PCMSO | | | PCMSO / ASO |

MEDIDAS DE PROTEÇÃO COLETIVA

| MEDIDAS | EXISTENTE (SIM / NÃO) | PROPOSTA / EXECUTAR | DOCUMENTO (S) CORRELATO (S) |
|--|-----------------------|---------------------|-----------------------------|
| Extintores de incêndio, Iluminação de emergência, Placas de sinalização de segurança, fita antiderrapante nas escadas e rampas | S | E | Documento específico |

RECONHECIMENTO DOS RISCOS AMBIENTAIS E INVENTÁRIO DE RISCOS

GHE 78

| SETORES \ AMBIENTES | CARGOS \ FUNÇÕES | QTD | CBO |
|----------------------|---------------------------------------|-----|-----|
| CEMINTERIO DE MURIAE | AUX.GERAL SERV OBRAS(AUX.SERV.GERAIS) | | |
| CEMINTERIO DE MURIAE | COVEIRO | | |
| CEMINTERIO DE MURIAE | MAGAREFE | | |
| CEMINTERIO DE MURIAE | MOTORISTA | | |
| CEMINTERIO DE MURIAE | PEDREIRO | | |

| CARGOS \ FUNÇÕES | DESCRIÇÃO ATIVIDADES |
|---------------------------------------|---|
| AUX.GERAL SERV OBRAS(AUX.SERV.GERAIS) | Responsável por abrir covas e cuidar dos espaços fúnebres nos cemitérios, mantendo-os sempre organizados. É a pessoa que realiza os enterros, preparando o terreno para receber as urnas. São também eles que realizam a exumação, quando necessário. Limpeza da capela e manutenção predial do cemitério . |
| COVEIRO | Responsável por abrir covas e cuidar dos espaços fúnebres nos cemitérios, mantendo-os sempre organizados. É a pessoa que realiza os enterros, preparando o terreno para receber as urnas. São também eles que realizam a exumação, quando necessário. Limpeza da capela e manutenção predial do cemitério . |



PGR - PROGRAMA DE GERENCIAMENTO DE RISCOS

MUNICÍPIO DE MURIAE - MG

| | |
|-----------|---|
| MAGAREFE | Responsável por abrir covas e cuidar dos espaços fúnebres nos cemitérios, mantendo-os sempre organizados. É a pessoa que realiza os enterros, preparando o terreno para receber as urnas. São também eles que realizam a exumação, quando necessário. Limpeza da capela e manutenção predial do cemitério . |
| MOTORISTA | Dirigir e manobrar veículos e transportar pessoas, cargas ou valores. Realizar verificações e manutenções básicas do veículo. |
| PEDREIRO | Responsável por abrir covas e cuidar dos espaços fúnebres nos cemitérios, mantendo-os sempre organizados. É a pessoa que realiza os enterros, preparando o terreno para receber as urnas. São também eles que realizam a exumação, quando necessário. Limpeza da capela e manutenção predial do cemitério . |

RECONHECIMENTO DOS RISCOS AMBIENTAIS

| GRUPO RISCO | AGENTE | FONTE GERADORA | UN. | RESUL | CÓDIGO E-SOCIAL | TRAJETÓRIA / PROPAGAÇÃO | TIPO EXPOSIÇÃO |
|-------------|---|---|-----|-------|-----------------|-------------------------|----------------|
| Físico | *Radiação solar | Atividades | | | 05.01.001 | Radiação | Habitual |
| Biológico | Trabalhar em local, onde o contato com corpos, ou animais ou materias infecto contagiante - Cemitérios, exumação de corpos e limpeza da capela e do cemiterio | Cemitérios, exumação de corpos e limpeza da capela e do cemiterio | | | 09.01.001 | Contato e Ar | Habitual |
| Acidente | *Quedas do Mesmo nível, batida contra, presengens,Cortes, Perfurações, Choque Elétrico, Lesões nos Olhos | Atividades | | | 05.01.001 | Contato | Habitual |

RESULTADOS DAS AVALIAÇÕES DOS AGENTES

| AGENTE | TÉCNICA UTILIZADA | PROBABILIDADE | SEVERIDADE | CONCLUSÃO | RESULTADO | LT |
|---|-------------------|---------------|-------------|-------------------------|-----------|----|
| *Radiação solar | | MUITO BAIXA | DESPREZIVEL | NÃO CORRE PERIGO | | |
| Trabalhar em local, onde o contato com corpos, ou animais ou materias infecto contagiante - Cemitérios, exumação de corpos e limpeza da capela e do cemiterio | | ALTA | MAIOR | ALTISSIMO PERIGO | | |
| *Quedas do Mesmo nível, batida contra, presengens,Cortes, Perfurações, Choque Elétrico, Lesões nos Olhos | Qualitativa | MUITO BAIXA | DESPREZIVEL | NÃO CORRE PERIGO | | |

MEDIDAS DE CONTROLE ADMINISTRATIVAS OU DE ORGANIZAÇÃO DO TRABALHO

| MEDIDAS | EXISTENTE (SIM / NÃO) | PROPOSTA / EXECUTAR | DOCUMENTO (S) CORRELATO (S) |
|---|-----------------------|---------------------|-----------------------------|
| Realização de exames médicos conforme PCMSO | | | PCMSO / ASO |

MEDIDAS DE PROTEÇÃO INDIVIDUAL

| EPIs | ATENUAÇÃO | EFICAZ | PERIOD. DE TROCA | CA | DOCUMENTO CORRELATO |
|--|-----------|--------|--|----|---------------------|
| Boné com Touca Árabe | | SIM | Quando Necessário | | Ficha de EPIs |
| Calçado de segurança tipo Botina com proteção nos Artelhos de polietileno ou composite | SIM | SIM | Troca cada seis meses e ou quando necessário | | Ficha de EPIs |
| Conjunto de Uniforme (calça/camisa) com faixa refletiva | SIM | SIM | Quando necessario | | Ficha de EPIs |
| Luva para Proteção contra agentes mecânicos e químicos | SIM | SIM | Trocar quando necessário | | Ficha de EPIs |



AV. ROQUE PORCARO,,49 * ROQUE * Manhumirim * Minas Gerais * CEP:36900-00 * e-mail: prevencao.segurancatrabalho@gmail.com * Site: www.prevencaomesdotrabalho.com.br

02/04/2024

Telefone: (33) 9841-3039

Celular: (33) 98413-0398

Página 104 de 215

Natália Ferreira Siqueira

**PGR - PROGRAMA DE GERENCIAMENTO DE RISCOS**

MUNICÍPIO DE MURIAE - MG

| RECONHECIMENTO DOS RISCOS AMBIENTAIS E INVENTÁRIO DE RISCOS | | | | | | GHE 79 | |
|---|---|---|---|------------------|---------------------|-------------------------|----------------|
| SETORES \ AMBIENTES | | | CARGOS \ FUNÇÕES | | | QTD | CBO |
| CEMINTERIO DE MURIAE / DISTRITO | | | AUX.GERAL SERV OBRAS(AUX.SERV.GERAIS) | | | | |
| CEMINTERIO DE MURIAE / DISTRITO | | | CHEFE DA SEÇÃO DE MANUTENÇÃO | | | | |
| CARGOS \ FUNÇÕES | | | DESCRIÇÃO ATIVIDADES | | | | |
| AUX.GERAL SERV OBRAS(AUX.SERV.GERAIS) | | | Responsável por abrir covas e cuidar dos espaços fúnebres nos cemitérios, mantendo-os sempre organizados. É a pessoa que realiza os enterros, preparando o terreno para receber as urnas. São também eles que realizam a exumação, quando necessário. Limpeza da capela e manutenção predial do cemitério . | | | | |
| CHEFE DA SEÇÃO DE MANUTENÇÃO | | | Realizam suas atividades Chefe seção de manutenção | | | | |
| RECONHECIMENTO DOS RISCOS AMBIENTAIS | | | | | | | |
| GRUPO RISCO | AGENTE | FONTE GERADORA | UN. | RESUL | CÓDIGO E-SOCIAL | TRAJETÓRIA / PROPAGAÇÃO | TIPO EXPOSIÇÃO |
| Físico | *Radiação solar | Atividades | | | 05.01.001 | Radiação | Habitual |
| Biológico | Trabalhar em local, onde o contato com corpos, ou animais ou materias infecto contagiante - Cemitérios, exumação de corpos e limpeza da capela e do cemiterio | Cemitérios, exumação de corpos e limpeza da capela e do cemiterio | | | 09.01.001 | Contato e Ar | Habitual |
| Acidente | *Quedas do Mesmo nível, batida contra, presengens,Cortes, Perfurações, Choque Elétrico, Lesões nos Olhos | Atividades | | | 05.01.001 | Contato | Habitual |
| RESULTADOS DAS AVALIAÇÕES DOS AGENTES | | | | | | | |
| AGENTE | TÉCNICA UTILIZADA | PROBABILIDADE | SEVERIDADE | CONCLUSÃO | RESULTADO | LT | |
| *Radiação solar | | MUITO BAIXA | DESPREZIVEL | NÃO CORRE PERIGO | | | |
| Trabalhar em local, onde o contato com corpos, ou animais ou materias infecto contagiante - Cemitérios, exumação de corpos e limpeza da capela e do cemiterio | | ALTA | MAIOR | ALTISSIMO PERIGO | | | |
| *Quedas do Mesmo nível, batida contra, presengens,Cortes, Perfurações, Choque Elétrico, Lesões nos Olhos | Qualitativa | MUITO BAIXA | DESPREZIVEL | NÃO CORRE PERIGO | | | |
| MEDIDAS DE CONTROLE ADMINISTRATIVAS OU DE ORGANIZAÇÃO DO TRABALHO | | | | | | | |
| MEDIDAS | EXISTENTE (SIM / NÃO) | PROPOSTA / EXECUTAR | DOCUMENTO (S) CORRELATO (S) | | | | |
| Realização de exames médicos conforme PCMSO | | | PCMSO / ASO | | | | |
| MEDIDAS DE PROTEÇÃO INDIVIDUAL | | | | | | | |
| EPIs | ATENUAÇÃO | EFICAZ | PERIOD. DE TROCA | CA | DOCUMENTO CORRELATO | | |
| Boné com Touca Árabe | | SIM | Quando Necessário | | Ficha de EPIs | | |
| Calçado de segurança tipo Botina com proteção nos Artelhos de polietileno ou composite | SIM | SIM | Troca cada seis meses e ou quando necessário | | Ficha de EPIs | | |
| Conjunto de Uniforme (calça/camisa) com faixa refletiva | SIM | SIM | Quando necessario | | Ficha de EPIs | | |

**PGR - PROGRAMA DE GERENCIAMENTO DE RISCOS**

MUNICÍPIO DE MURIAE - MG

| | | | | | |
|--|-----|-----|--------------------------|--|---------------|
| Luva para Proteção contra agentes mecânicos e químicos | SIM | SIM | Trocar quando necessário | | Ficha de EPIs |
|--|-----|-----|--------------------------|--|---------------|

| RECONHECIMENTO DOS RISCOS AMBIENTAIS E INVENTÁRIO DE RISCOS | | GHE 80 | |
|---|---|--------|-----|
| SETORES \ AMBIENTES | CARGOS \ FUNÇÕES | QTD | CBO |
| SECRETARIA DE AGRICULTURA - ADMINISTRATIVO | AGENTE ADMINISTRATIVO | | |
| SECRETARIA DE AGRICULTURA - ADMINISTRATIVO | AUXILIAR ADMINISTRATIVO | | |
| SECRETARIA DE AGRICULTURA - ADMINISTRATIVO | AUXILIAR DE SERVIÇOS GERAIS | | |
| SECRETARIA DE AGRICULTURA - ADMINISTRATIVO | SECRETARIO DE AGRICULTURA E MEIO AMBIENTE | | |
| CARGOS \ FUNÇÕES | DESCRIÇÃO ATIVIDADES | | |
| AGENTE ADMINISTRATIVO | Realizam suas atividades administrativas como ASSISTENTE ADMINISTRATIVO da Secretaria de Agricultura | | |
| AUXILIAR ADMINISTRATIVO | Auxiliar administrativo atua como apoio para diversas áreas, podendo realizar tarefas como atendimento telefônico, recebimento e organização de correspondências, organização de documentos, preenchimento de planilhas e outras atividades . | | |
| AUXILIAR DE SERVIÇOS GERAIS | Realizam suas atividades no setor administrativo da secretaria de agricultura da prefeitura realizando atividades administrativas | | |
| SECRETARIO DE AGRICULTURA E MEIO AMBIENTE | Realizam suas atividades administrativas como SECRETARIO DE AGRICULTURA da Secretaria de Agricultura. | | |

| RECONHECIMENTO DOS RISCOS AMBIENTAIS | | | | | | | |
|--------------------------------------|--------------------|-------------------|-----|-------|-----------------|-------------------------|----------------|
| GRUPO RISCO | AGENTE | FONTE GERADORA | UN. | RESUL | CÓDIGO E-SOCIAL | TRAJETÓRIA / PROPAGAÇÃO | TIPO EXPOSIÇÃO |
| Acidente | *Acidentes típicos | Acidentes típicos | | | | Contato | Habitual |

| RESULTADOS DAS AVALIAÇÕES DOS AGENTES | | | | | | |
|---------------------------------------|-------------------|---------------|-------------|------------------|-----------|----|
| AGENTE | TÉCNICA UTILIZADA | PROBABILIDADE | SEVERIDADE | CONCLUSÃO | RESULTADO | LT |
| *Acidentes típicos | Qualitativa | MUITO BAIXA | DESPREZIVEL | NÃO CORRE PERIGO | | 0 |

| MEDIDAS DE CONTROLE ADMINISTRATIVAS OU DE ORGANIZAÇÃO DO TRABALHO | | | |
|---|-----------------------|---------------------|-----------------------------|
| MEDIDAS | EXISTENTE (SIM / NÃO) | PROPOSTA / EXECUTAR | DOCUMENTO (S) CORRELATO (S) |
| Realização de exames médicos conforme PCMSO | | | PCMSO / ASO |

| MEDIDAS DE PROTEÇÃO COLETIVA | | | |
|--|-----------------------|---------------------|-----------------------------|
| MEDIDAS | EXISTENTE (SIM / NÃO) | PROPOSTA / EXECUTAR | DOCUMENTO (S) CORRELATO (S) |
| Extintores de incêndio, Iluminação de emergência, Placas de sinalização de segurança, fita antiderrapante nas escadas e rampas | S | E | Documento específico |

| RECONHECIMENTO DOS RISCOS AMBIENTAIS E INVENTÁRIO DE RISCOS | | GHE 81 | |
|---|--|--------|-----|
| SETORES \ AMBIENTES | CARGOS \ FUNÇÕES | QTD | CBO |
| SECRETARIA DE AGRICULTURA - SIM | AUXILIAR ADMINISTRATIVO | | |
| SECRETARIA DE AGRICULTURA - SIM | FISCAL SANITARIO | | |
| SECRETARIA DE AGRICULTURA - SIM | MÉDICO VETERINARIO | | |
| CARGOS \ FUNÇÕES | DESCRIÇÃO ATIVIDADES | | |
| AUXILIAR ADMINISTRATIVO | Realizam suas atividades administrativas como INSPETOR SANITARIO atividades de inspeção sanitária em industria de alimentos e leite serviços realizados na Secretaria de Agricultura - SIM | | |



PGR - PROGRAMA DE GERENCIAMENTO DE RISCOS

MUNICÍPIO DE MURIAE - MG

| | |
|--------------------|--|
| FISCAL SANITARIO | Realizam suas atividades administrativas como FISCAL SANITARIO atividades de inspeção sanitária em industria de alimentos e leite serviços realizados na Secretaria de Agricultura - SIM |
| MÉDICO VETERINARIO | Realizam suas atividades administrativas como MEDICO VETERINARIO atividades realizados na Secretaria de Agricultura - SIM , serviços de campo e assistencia rural |

RECONHECIMENTO DOS RISCOS AMBIENTAIS

| GRUPO RISCO | AGENTE | FONTE GERADORA | UN. | RESUL | CÓDIGO E-SOCIAL | TRAJETÓRIA / PROPAGAÇÃO | TIPO EXPOSIÇÃO |
|-------------|---|---|-----|-------|-----------------|-------------------------|----------------|
| Biológico | Atividades de inspeção sanitária em industria de alimentos e leite e operações em contato permanente com, animais ou com material infecto-contagante, em: atendimento e vacinação de animais e visitas e vistorias domiciliar | atividades de inspeção sanitária em industria de alimentos e leite e operações em contato permanente com, animais ou com material infecto-contagante, em: atendimento e vacinação de animais e visitas e vistorias domiciliar | | | 05.01.001 | Ar e Contato | Habitual |
| Acidente | *Acidentes típicos | Acidentes típicos | | | | Contato | Habitual |

RESULTADOS DAS AVALIAÇÕES DOS AGENTES

| AGENTE | TÉCNICA UTILIZADA | PROBABILIDADE | SEVERIDADE | CONCLUSÃO | RESULTADO | LT |
|---|-------------------|---------------|-------------|------------------|-----------|----|
| Atividades de inspeção sanitária em industria de alimentos e leite e operações em contato permanente com, animais ou com material infecto-contagante, em: atendimento e vacinação de animais e visitas e vistorias domiciliar | Qualitativa | BAIXA | MEDIA | MERECE ATENÇÃO | | |
| *Acidentes típicos | Qualitativa | MUITO BAIXA | DESPREZIVEL | NÃO CORRE PERIGO | | |

MEDIDAS DE CONTROLE ADMINISTRATIVAS OU DE ORGANIZAÇÃO DO TRABALHO

| MEDIDAS | EXISTENTE (SIM / NÃO) | PROPOSTA / EXECUTAR | DOCUMENTO (S) CORRELATO (S) |
|---|-----------------------|---------------------|-----------------------------|
| Realização de exames médicos conforme PCMSO | | | PCMSO / ASO |

MEDIDAS DE PROTEÇÃO COLETIVA

| MEDIDAS | EXISTENTE (SIM / NÃO) | PROPOSTA / EXECUTAR | DOCUMENTO (S) CORRELATO (S) |
|--|-----------------------|---------------------|-----------------------------|
| Extintores de incêndio, Iluminação de emergência, Placas de sinalização de segurança, fita antiderrapante nas escadas e rampas | | | |

MEDIDAS DE PROTEÇÃO INDIVIDUAL

| EPIs | ATENUAÇÃO | EFICAZ | PERIOD. DE TROCA | CA | DOCUMENTO CORRELATO |
|------------------------------|-----------|--------|--|----|---------------------|
| Luva impermeável de proteção | SIM | SIM | Trocar bimestralmente e ou quando necessário | | Ficha de EPIs |

OBSERVAÇÕES

Atividades realizadas de forma intermite em banco de sangue da prefeitura de muriae

RECONHECIMENTO DOS RISCOS AMBIENTAIS E INVENTÁRIO DE RISCOS

GHE 82

| SETORES \ AMBIENTES | CARGOS \ FUNÇÕES | QTD | CBO |
|--|--------------------------------------|-----|-----|
| SECRETARIA DE AGRICULTURA / ADMINISTRATIVO | ASSESSOR DE SECRETARIA | | |
| SECRETARIA DE AGRICULTURA / ADMINISTRATIVO | SECRETARIO(A) AGRICULTURA/M.AMBIENTE | | |
| SECRETARIA DE AGRICULTURA / ADMINISTRATIVO | TÉCNICO ADMINISTRATIVO | | |



PGR - PROGRAMA DE GERENCIAMENTO DE RISCOS

MUNICÍPIO DE MURIAE - MG

| CARGOS \ FUNÇÕES | DESCRIÇÃO ATIVIDADES |
|---|--|
| ASSESSOR DE SECRETARIA | |
| SECRETARIO(A) AGRICULTURA/M.AMBIENTE | Realizam suas atividades administrativas como SECRETARIO DE AGRICULTURA M. AMBIENTE serviços realizados na secretaria de Agricultura , serviços administrativo . |
| TÉCNICO ADMINISTRATIVO | Realizam suas atividades administrativas como TÉCNICO ADMINISTRATIVO serviços realizados na secretaria de Agricultura , serviços administrativo . |

RECONHECIMENTO DOS RISCOS AMBIENTAIS

| GRUPO RISCO | AGENTE | FONTE GERADORA | UN. | RESUL | CÓDIGO E-SOCIAL | TRAJETÓRIA / PROPAGAÇÃO | TIPO EXPOSIÇÃO |
|-------------|--------------------|-------------------|-----|-------|-----------------|-------------------------|----------------|
| Acidente | *Acidentes típicos | Acidentes típicos | | | | Contato | Habitual |

RESULTADOS DAS AVALIAÇÕES DOS AGENTES

| AGENTE | TÉCNICA UTILIZADA | PROBABILIDADE | SEVERIDADE | CONCLUSÃO | RESULTADO | LT |
|--------------------|-------------------|---------------|-------------|------------------|-----------|----|
| *Acidentes típicos | Qualitativa | MUITO BAIXA | DESPREZIVEL | NÃO CORRE PERIGO | | 0 |

MEDIDAS DE CONTROLE ADMINISTRATIVAS OU DE ORGANIZAÇÃO DO TRABALHO

| MEDIDAS | EXISTENTE (SIM / NÃO) | PROPOSTA / EXECUTAR | DOCUMENTO (S) CORRELATO (S) |
|---|-----------------------|---------------------|-----------------------------|
| Realização de exames médicos conforme PCMSO | | | PCMSO / ASO |

MEDIDAS DE PROTEÇÃO COLETIVA

| MEDIDAS | EXISTENTE (SIM / NÃO) | PROPOSTA / EXECUTAR | DOCUMENTO (S) CORRELATO (S) |
|--|-----------------------|---------------------|-----------------------------|
| Extintores de incêndio, Iluminação de emergência, Placas de sinalização de segurança, fita antiderrapante nas escadas e rampas | S | E | Documento específico |

RECONHECIMENTO DOS RISCOS AMBIENTAIS E INVENTÁRIO DE RISCOS

GHE 83

| SETORES \ AMBIENTES | CARGOS \ FUNÇÕES | QTD | CBO |
|---|-----------------------------|-----|-----|
| SECRETARIA DE AGRICULTURA / CESTA CHEIA | AUXILIAR DE SERVIÇOS GERAIS | | |
| SECRETARIA DE AGRICULTURA / CESTA CHEIA | AUXILIAR ADMINISTRATIVO | | |
| SECRETARIA DE AGRICULTURA / CESTA CHEIA | TÉCNICO AGRICOLA | | |

| CARGOS \ FUNÇÕES | DESCRIÇÃO ATIVIDADES |
|-----------------------------|---|
| AUXILIAR DE SERVIÇOS GERAIS | Realizam suas atividades na fiscalização da feira Cesta Cheia |
| AUXILIAR ADMINISTRATIVO | |
| TÉCNICO AGRICOLA | Realizam suas atividades na fiscalização da feira Cesta Cheia |

RECONHECIMENTO DOS RISCOS AMBIENTAIS

| GRUPO RISCO | AGENTE | FONTE GERADORA | UN. | RESUL | CÓDIGO E-SOCIAL | TRAJETÓRIA / PROPAGAÇÃO | TIPO EXPOSIÇÃO |
|-------------|--------------------|-------------------|-----|-------|-----------------|-------------------------|----------------|
| Acidente | *Acidentes típicos | Acidentes típicos | | | | Contato | Habitual |

RESULTADOS DAS AVALIAÇÕES DOS AGENTES

| AGENTE | TÉCNICA UTILIZADA | PROBABILIDADE | SEVERIDADE | CONCLUSÃO | RESULTADO | LT |
|--------------------|-------------------|---------------|-------------|------------------|-----------|----|
| *Acidentes típicos | Qualitativa | MUITO BAIXA | DESPREZIVEL | NÃO CORRE PERIGO | | 0 |

MEDIDAS DE CONTROLE ADMINISTRATIVAS OU DE ORGANIZAÇÃO DO TRABALHO

| MEDIDAS | EXISTENTE (SIM / NÃO) | PROPOSTA / EXECUTAR | DOCUMENTO (S) CORRELATO (S) |
|---|-----------------------|---------------------|-----------------------------|
| Realização de exames médicos conforme PCMSO | | | PCMSO / ASO |

**PGR - PROGRAMA DE GERENCIAMENTO DE RISCOS**

MUNICÍPIO DE MURIAE - MG

MEDIDAS DE PROTEÇÃO COLETIVA

| MEDIDAS | EXISTENTE (SIM / NÃO) | PROPOSTA / EXECUTAR | DOCUMENTO (S) CORRELATO (S) |
|--|-----------------------|---------------------|-----------------------------|
| Extintores de incêndio, Iluminação de emergência, Placas de sinalização de segurança, fita antiderrapante nas escadas e rampas | S | E | Documento específico |

RECONHECIMENTO DOS RISCOS AMBIENTAIS E INVENTÁRIO DE RISCOS**GHE 84**

| SETORES \ AMBIENTES | CARGOS \ FUNÇÕES | QTD | CBO |
|---|-----------------------------------|-----|-----|
| SECRETARIA DE AGRICULTURA / MANUTENÇÃO DAS ESTRADAS | CHEFE DO SETOR DE ESTRADAS RURAIS | | |
| SECRETARIA DE AGRICULTURA / MANUTENÇÃO DAS ESTRADAS | MOTORISTA | | |

| CARGOS \ FUNÇÕES | DESCRIÇÃO ATIVIDADES |
|-----------------------------------|---|
| CHEFE DO SETOR DE ESTRADAS RURAIS | Realizam suas atividades na secretaria de agricultura como Chefe setor de estradas rurais |
| MOTORISTA | Realizam suas atividades como motorista de caminhão atividades realizadas como motorista |

RECONHECIMENTO DOS RISCOS AMBIENTAIS

| GRUPO RISCO | AGENTE | FONTE GERADORA | UN. | RESUL | CÓDIGO E-SOCIAL | TRAJETÓRIA / PROPAGAÇÃO | TIPO EXPOSIÇÃO |
|-------------|-----------------------|--|-------------|-------|-----------------|-------------------------|----------------|
| Físico | Ruído | Funcionamento do Caminhão | Dose diária | 90,55 | 02.01.001 | Ar | Habitual |
| Acidente | *Acidente de Trânsito | Veículos leves - carros e motocicletas | | | | Contato | Habitual |

RESULTADOS DAS AVALIAÇÕES DOS AGENTES

| AGENTE | TÉCNICA UTILIZADA | PROBABILIDADE | SEVERIDADE | CONCLUSÃO | RESULTADO | LT |
|-----------------------|------------------------|---------------|-------------|-------------------------|-----------|----|
| Ruído | Avaliação Quantitativa | ALTA | MAIOR | ALTISSIMO PERIGO | 90,55 | 85 |
| *Acidente de Trânsito | Qualitativa | MUITO BAIXA | DESPREZIVEL | NÃO CORRE PERIGO | | |

MEDIDAS DE CONTROLE ADMINISTRATIVAS OU DE ORGANIZAÇÃO DO TRABALHO

| MEDIDAS | EXISTENTE (SIM / NÃO) | PROPOSTA / EXECUTAR | DOCUMENTO (S) CORRELATO (S) |
|---|-----------------------|---------------------|-----------------------------|
| Realização de exames médicos conforme PCMSO | | | |

MEDIDAS DE PROTEÇÃO INDIVIDUAL

| EPIs | ATENUAÇÃO | EFICAZ | PERIOD. DE TROCA | CA | DOCUMENTO CORRELATO |
|--|-----------|--------|--|----|---------------------|
| Calçado de segurança tipo Botina com proteção nos Artelhos de polietileno ou composite | SIM | SIM | Troca cada seis meses e ou quando necessário | | Ficha de EPIs |
| Conjunto de Uniforme (calça/camisa) com faixa refletiva | SIM | SIM | Quando necessario | | Ficha de EPIs |
| Protetor abafador acoplado com capacete | SIM | SIM | Semestral troca do abafador | | Ficha de EPIs |

RECONHECIMENTO DOS RISCOS AMBIENTAIS E INVENTÁRIO DE RISCOS**GHE 85**

| SETORES \ AMBIENTES | CARGOS \ FUNÇÕES | QTD | CBO |
|---|----------------------|-----|-----|
| SECRETARIA DE AGRICULTURA / MANUTENÇÃO DAS ESTRADAS | OPERADOR DE MÁQUINAS | | |

| CARGOS \ FUNÇÕES | DESCRIÇÃO ATIVIDADES |
|----------------------|---|
| OPERADOR DE MÁQUINAS | Realiza suas atividades como operador de maquinas na secretaria de Agricultura na manutenção das estradas |



PGR - PROGRAMA DE GERENCIAMENTO DE RISCOS

MUNICÍPIO DE MURIAE - MG

RECONHECIMENTO DOS RISCOS AMBIENTAIS

| GRUPO RISCO | AGENTE | FONTES GERADORAS | UN. | RESUL | CÓDIGO E-SOCIAL | TRAJETÓRIA / PROPAGAÇÃO | TIPO EXPOSIÇÃO |
|-------------|---|--|-------------|-------|-----------------|-------------------------|----------------|
| Físico | Ruído | Funcionamento da máquina | Dose diária | 87,69 | 02.01.001 | Ar | Habitual |
| Físico | *Vibração de corpo inteiro (VCI) - VDVR | Funcionamento da máquina | Vibração | 12,29 | 02.01.004 | Contato | Habitual |
| Químico | Graxa e óleo mineral | Serviços realizados na manutenção de máquinas e equipamentos | | | 01.17.001 | Contato | Habitual |
| Acidente | *Acidente de Trânsito | Veículos leves - carros e motocicletas | | | | Contato | Habitual |

RESULTADOS DAS AVALIAÇÕES DOS AGENTES

| AGENTE | TÉCNICA UTILIZADA | PROBABILIDADE | SEVERIDADE | CONCLUSÃO | RESULTADO | LT |
|---|------------------------|---------------|-------------|-------------------------|-----------|----|
| Ruído | Avaliação Quantitativa | MEDIA | MEDIA | MERECE ATENÇÃO | 87,69 | 85 |
| *Vibração de corpo inteiro (VCI) - VDVR | Avaliação Quantitativa | MUITO BAIXA | DESPREZIVEL | NÃO CORRE PERIGO | 12,29 | 21 |
| Graxa e óleo mineral | Qualitativa | MUITO BAIXA | DESPREZIVEL | NÃO CORRE PERIGO | | |
| *Acidente de Trânsito | Qualitativa | MUITO BAIXA | DESPREZIVEL | NÃO CORRE PERIGO | | |

| AGENTE | POSSÍVEIS DANOS A SAÚDE |
|----------------------|-------------------------|
| Graxa e óleo mineral | Adoecimento |

MEDIDAS DE CONTROLE ADMINISTRATIVAS OU DE ORGANIZAÇÃO DO TRABALHO

| MEDIDAS | EXISTENTE (SIM / NÃO) | PROPOSTA / EXECUTAR | DOCUMENTO (S) CORRELATO (S) |
|---|-----------------------|---------------------|-----------------------------|
| Realização de exames médicos conforme PCMSO | | | |

MEDIDAS DE PROTEÇÃO INDIVIDUAL

| EPIs | ATENUAÇÃO | EFICAZ | PERIOD. DE TROCA | CA | DOCUMENTO CORRELATO |
|--|-----------|--------|--|----|---------------------|
| Calçado de segurança tipo Botina com proteção nos Artelhos de polietileno ou composite | SIM | SIM | Troca cada seis meses e ou quando necessário | | Ficha de EPIs |
| Conjunto de Uniforme (calça/camisa) com faixa refletiva | SIM | SIM | Quando necessário | | Ficha de EPIs |
| Protetor abafador acoplado com capacete | SIM | SIM | Semestral troca do abafador | | Ficha de EPIs |
| Protetor abafador acoplado com capacete | SIM | SIM | Semestral troca do abafador | | Ficha de EPIs |

RECONHECIMENTO DOS RISCOS AMBIENTAIS E INVENTÁRIO DE RISCOS

GHE 86

| SETORES \ AMBIENTES | CARGOS \ FUNÇÕES | QTD | CBO |
|---|------------------|-----|-----|
| SECRETARIA DE MEIO AMBIENTE / HORTO FLORESTAL | JARDINEIRO | | |

| CARGOS \ FUNÇÕES | DESCRIÇÃO ATIVIDADES |
|------------------|--|
| JARDINEIRO | Preparar, conservar e limpar jardins, compreendendo: capina, corte, replantio, adubação periódica, irrigação, varredura, pulverização simples e polvilhamento. Preparar as sementes. Fazer a repicagem e o transplante das mudas, incluindo desmate, transporte e embalagem. Requisitar o material necessário ao trabalho. |

RECONHECIMENTO DOS RISCOS AMBIENTAIS

| GRUPO RISCO | AGENTE | FONTES GERADORAS | UN. | RESUL | CÓDIGO E-SOCIAL | TRAJETÓRIA / PROPAGAÇÃO | TIPO EXPOSIÇÃO |
|-------------|--------------------|-------------------|-----|-------|-----------------|-------------------------|----------------|
| Acidente | *Acidentes típicos | Acidentes típicos | | | | Contato | Habitual |



PGR - PROGRAMA DE GERENCIAMENTO DE RISCOS

MUNICÍPIO DE MURIAÉ - MG

RESULTADOS DAS AVALIAÇÕES DOS AGENTES

| AGENTE | TÉCNICA UTILIZADA | PROBABILIDADE | SEVERIDADE | CONCLUSÃO | RESULTADO | LT |
|--------------------|-------------------|---------------|-------------|------------------|-----------|----|
| *Acidentes típicos | Qualitativa | MUITO BAIXA | DESPREZIVEL | NÃO CORRE PERIGO | | |

MEDIDAS DE CONTROLE ADMINISTRATIVAS OU DE ORGANIZAÇÃO DO TRABALHO

| MEDIDAS | EXISTENTE (SIM / NÃO) | PROPOSTA / EXECUTAR | DOCUMENTO (S) CORRELATO (S) |
|---|-----------------------|---------------------|-----------------------------|
| Realização de exames médicos conforme PCMSO | | | PCMSO / ASO |

MEDIDAS DE PROTEÇÃO INDIVIDUAL

| EPIs | ATENUAÇÃO | EFICAZ | PERIOD. DE TROCA | CA | DOCUMENTO CORRELATO |
|--|-----------|--------|--|----|---------------------|
| Bonê com Touca Árabe | SIM | SIM | Quando Necessário | | Ficha de EPIs |
| Calçado de segurança tipo Botina com proteção nos Artelhos de polietileno ou composite | SIM | SIM | Troca cada seis meses e ou quando necessário | | Ficha de EPIs |
| Conjunto de uniforme (calça, Camisa) com faixas refletivas. | SIM | SIM | Quando necessário | | Ficha de EPIs |
| Luva para Proteção contra agentes mecânicos e químicos | SIM | SIM | Trocar quando necessário | | Ficha de EPIs |
| Luvras anti-vibrações | SIM | SIM | Tocar quando necessário | | Ficha de EPIs |
| Oculos de proteção | SIM | SIM | De acordo com a necessidade de troca | | Ficha de EPIs |

RECONHECIMENTO DOS RISCOS AMBIENTAIS E INVENTÁRIO DE RISCOS

GHE 87

| SETORES \ AMBIENTES | CARGOS \ FUNÇÕES | QTD | CBO |
|----------------------|------------------------------------|-----|-----|
| CORREIOS / DISTRITOR | ASSESSOR DE PLANEJAMENTO | | |
| CORREIOS / DISTRITOR | AUXILIAR ADMINISTRATIVO | | |
| CORREIOS / DISTRITOR | CHEFE DO SERVIÇO ATIVIDADES RURAIS | | |

| CARGOS \ FUNÇÕES | DESCRIÇÃO ATIVIDADES |
|------------------------------------|--|
| ASSESSOR DE PLANEJAMENTO | Realizam suas atividades como Assessor de Planejamento nos distritos |
| AUXILIAR ADMINISTRATIVO | Realizam suas atividades como Auxiliar Administrativo serviços realizados nos Distritos de Muriaé |
| CHEFE DO SERVIÇO ATIVIDADES RURAIS | Realizam suas atividades como Chefe do Setor Atividades Rurais serviços realizados nos Distritos de Muriaé |

RECONHECIMENTO DOS RISCOS AMBIENTAIS

| GRUPO RISCO | AGENTE | FONTE GERADORA | UN. | RESUL | CÓDIGO E-SOCIAL | TRAJETÓRIA / PROPAGAÇÃO | TIPO EXPOSIÇÃO |
|-------------|----------------------|-------------------------------|-----|-------|-----------------|-------------------------|----------------|
| Físico | Radiações ionizantes | Exposição solar | | | 02.01.006 | Contato | Habitual |
| Físico | *Umidade | Trabalhos realizados com água | | | 05.01.001 | Contato | Habitual |
| Acidente | *Acidentes típicos | Acidentes típicos | | | | Contato | Habitual |

RESULTADOS DAS AVALIAÇÕES DOS AGENTES

| AGENTE | TÉCNICA UTILIZADA | PROBABILIDADE | SEVERIDADE | CONCLUSÃO | RESULTADO | LT |
|----------------------|-------------------|---------------|-------------|------------------|-----------|----|
| Radiações ionizantes | Qualitativa | MUITO BAIXA | DESPREZIVEL | NÃO CORRE PERIGO | | |
| *Umidade | Qualitativa | BAIXA | PEQUENA | NÃO CORRE PERIGO | | |
| *Acidentes típicos | Qualitativa | MUITO BAIXA | DESPREZIVEL | NÃO CORRE | | 0 |



AV. ROQUE PORCARO, 49 * ROQUE * Manhumirim * Minas Gerais * CEP:36900-00 * e-mail: prevencao.segurancatrabalho@gmail.com * Site: www.prevencaomesdotrabalho.com.br

02/04/2024

Telefone: (33) 9841-3039

Celular: (33) 98413-0398

Página 111 de 215

Natália Ferreira Siqueira



PGR - PROGRAMA DE GERENCIAMENTO DE RISCOS

MUNICÍPIO DE MURIAE - MG

| MEDIDAS DE CONTROLE ADMINISTRATIVAS OU DE ORGANIZAÇÃO DO TRABALHO | | | |
|--|-----------------------|---------------------|-----------------------------|
| MEDIDAS | EXISTENTE (SIM / NÃO) | PROPOSTA / EXECUTAR | DOCUMENTO (S) CORRELATO (S) |
| Realização de exames médicos conforme PCMSO | | | PCMSO / ASO |
| MEDIDAS DE PROTEÇÃO COLETIVA | | | |
| MEDIDAS | EXISTENTE (SIM / NÃO) | PROPOSTA / EXECUTAR | DOCUMENTO (S) CORRELATO (S) |
| Extintores de incêndio, Iluminação de emergência, Placas de sinalização de segurança, fita antiderrapante nas escadas e rampas | S | E | Documento específico |

| RECONHECIMENTO DOS RISCOS AMBIENTAIS E INVENTÁRIO DE RISCOS | | GHE 88 | |
|---|---|--------|-----|
| SETORES \ AMBIENTES | CARGOS \ FUNÇÕES | QTD | CBO |
| DEFESA CIVIL | ASSESSOR COORD DEFESA CIVIL | | |
| DEFESA CIVIL | COORDENADOR | | |
| DEFESA CIVIL | ENGENHEIRO | | |
| DEFESA CIVIL | TOPOGRAFO | | |
| CARGOS \ FUNÇÕES | DESCRIÇÃO ATIVIDADES | | |
| ASSESSOR COORD DEFESA CIVIL | Realizam suas atividades como ASSESSOR COORDE. DEFESA CIVIL da Defesa Civil Serviços técnicos e monitoramento | | |
| COORDENADOR | | | |
| ENGENHEIRO | Realizam suas atividades como ENGENHEIRO da Defesa Civil Serviços técnicos e monitoramento | | |
| TOPOGRAFO | Realizam suas atividades como TOPOGRAFO da Defesa Civil Serviços técnicos e monitoramento | | |

| RECONHECIMENTO DOS RISCOS AMBIENTAIS | | | | | | | |
|--------------------------------------|--------------------|-------------------|-----|-------|-----------------|-------------------------|----------------|
| GRUPO RISCO | AGENTE | FONTE GERADORA | UN. | RESUL | CÓDIGO E-SOCIAL | TRAJETÓRIA / PROPAGAÇÃO | TIPO EXPOSIÇÃO |
| Acidente | *Acidentes típicos | Acidentes típicos | | | | Contato | Habitual |

| RESULTADOS DAS AVALIAÇÕES DOS AGENTES | | | | | | |
|---------------------------------------|-------------------|---------------|-------------|------------------|-----------|----|
| AGENTE | TÉCNICA UTILIZADA | PROBABILIDADE | SEVERIDADE | CONCLUSÃO | RESULTADO | LT |
| *Acidentes típicos | Qualitativa | MUITO BAIXA | DESPREZIVEL | NÃO CORRE PERIGO | | 0 |

| MEDIDAS DE CONTROLE ADMINISTRATIVAS OU DE ORGANIZAÇÃO DO TRABALHO | | | |
|--|-----------------------|---------------------|-----------------------------|
| MEDIDAS | EXISTENTE (SIM / NÃO) | PROPOSTA / EXECUTAR | DOCUMENTO (S) CORRELATO (S) |
| Realização de exames médicos conforme PCMSO | | | PCMSO / ASO |
| MEDIDAS DE PROTEÇÃO COLETIVA | | | |
| MEDIDAS | EXISTENTE (SIM / NÃO) | PROPOSTA / EXECUTAR | DOCUMENTO (S) CORRELATO (S) |
| Extintores de incêndio, Iluminação de emergência, Placas de sinalização de segurança, fita antiderrapante nas escadas e rampas | S | E | Documento específico |

| RECONHECIMENTO DOS RISCOS AMBIENTAIS E INVENTÁRIO DE RISCOS | | GHE 89 | |
|---|---|--------|-----|
| SETORES \ AMBIENTES | CARGOS \ FUNÇÕES | QTD | CBO |
| TIRO DE GUERRA / SERVIÇOS GERAIS | AUX.GERAL SERV OBRAS(AUX.SERV.GERAIS) | | |
| CARGOS \ FUNÇÕES | DESCRIÇÃO ATIVIDADES | | |
| AUX.GERAL SERV OBRAS(AUX.SERV.GERAIS) | Zelar pela guarda, conservação, manutenção, higiene e limpeza dos equipamentos, instrumentos e demais materiais utilizados, bem como do local de trabalho. Separar materiais recicláveis para descarte. fazer retirada do lixo de banheiro e limpar, lavar o local. | | |



AV. ROQUE PORCARO,,49 * ROQUE * Manhumirim * Minas Gerais * CEP:36900-00 * e-mail: prevencao.segurancatrabalho@gmail.com * Site: www.prevencaomesdotrabalho.com.br

02/04/2024

Telefone: (33) 9841-3039

Celular: (33) 98413-0398

Página 112 de 215

Natália Ferreira Siqueira



PGR - PROGRAMA DE GERENCIAMENTO DE RISCOS

MUNICÍPIO DE MURIAE - MG

RECONHECIMENTO DOS RISCOS AMBIENTAIS

| GRUPO RISCO | AGENTE | FONTE GERADORA | UN. | RESUL | CÓDIGO E-SOCIAL | TRAJETÓRIA / PROPAGAÇÃO | TIPO EXPOSIÇÃO |
|-------------|---|--|-----|-------|-----------------|-------------------------|----------------|
| Físico | *Umidade | Trabalhos realizados com água | | | 05.01.001 | Contato | Habitual |
| Químico | *Produtos químicos de uso doméstico. (desinfetante, detergente, sabão neutro, etc.) | desinfetante, detergente, água sanitária | | | 05.01.001 | Contato | Habitual |
| Biológico | *Lixo de banheiro | Lixo de Banheiro e limpeza da escola | | | 05.01.001 | Contato | Habitual |

RESULTADOS DAS AVALIAÇÕES DOS AGENTES

| AGENTE | TÉCNICA UTILIZADA | PROBABILIDADE | SEVERIDADE | CONCLUSÃO | RESULTADO | LT |
|---|-------------------|---------------|-------------|------------------|-----------|----|
| *Umidade | Qualitativa | BAIXA | PEQUENA | NÃO CORRE PERIGO | | |
| *Produtos químicos de uso doméstico. (desinfetante, detergente, sabão neutro, etc.) | Qualitativa | MUITO BAIXA | DESPREZIVEL | NÃO CORRE PERIGO | | |
| *Lixo de banheiro | Qualitativa | MUITO BAIXA | DESPREZIVEL | NÃO CORRE PERIGO | | |

MEDIDAS DE CONTROLE ADMINISTRATIVAS OU DE ORGANIZAÇÃO DO TRABALHO

| MEDIDAS | EXISTENTE (SIM / NÃO) | PROPOSTA / EXECUTAR | DOCUMENTO (S) CORRELATO (S) |
|---|-----------------------|---------------------|-----------------------------|
| Realização de exames médicos conforme PCMSO | | | PCMSO / ASO |

MEDIDAS DE PROTEÇÃO COLETIVA

| MEDIDAS | EXISTENTE (SIM / NÃO) | PROPOSTA / EXECUTAR | DOCUMENTO (S) CORRELATO (S) |
|--|-----------------------|---------------------|-----------------------------|
| Extintores de incêndio, Iluminação de emergência, Placas de sinalização de segurança, fita antiderrapante nas escadas e rampas | S | E | Documento específico |

MEDIDAS DE PROTEÇÃO INDIVIDUAL

| EPIs | ATENUAÇÃO | EFICAZ | PERIOD. DE TROCA | CA | DOCUMENTO CORRELATO |
|--------------------------------------|-----------|--------|--------------------------------------|----|---------------------|
| Avental Impermeável de PVC | SIM | SIM | Trocar quando necessário | | Ficha de EPIs |
| Botas de PVC impermeáveis cano médio | SIM | SIM | Troca quando necessária | | Ficha de EPIs |
| Luva de látex nitrílica | SIM | SIM | Trocar quando necessário | | Ficha de EPIs |
| Oculos de proteção | SIM | SIM | De acordo com a necessidade de troca | | Ficha de EPIs |

RECONHECIMENTO DOS RISCOS AMBIENTAIS E INVENTÁRIO DE RISCOS

GHE 90

| SETORES \ AMBIENTES | CARGOS \ FUNÇÕES | QTD | CBO |
|---------------------------------|-------------------------|-----|-----|
| TIRO DE GUERRA / ADMINISTRATIVO | AUXILIAR ADMINISTRATIVO | | |

| CARGOS \ FUNÇÕES | DESCRIÇÃO ATIVIDADES |
|-------------------------|--|
| AUXILIAR ADMINISTRATIVO | Realizam suas atividades administrativas no Tiro de Guerra |

RECONHECIMENTO DOS RISCOS AMBIENTAIS

| GRUPO RISCO | AGENTE | FONTE GERADORA | UN. | RESUL | CÓDIGO E-SOCIAL | TRAJETÓRIA / PROPAGAÇÃO | TIPO EXPOSIÇÃO |
|-------------|--------------------|-------------------|-----|-------|-----------------|-------------------------|----------------|
| Acidente | *Acidentes típicos | Acidentes típicos | | | | Contato | Habitual |

RESULTADOS DAS AVALIAÇÕES DOS AGENTES

| AGENTE | TÉCNICA UTILIZADA | PROBABILIDADE | SEVERIDADE | CONCLUSÃO | RESULTADO | LT |
|--------------------|-------------------|---------------|-------------|------------------|-----------|----|
| *Acidentes típicos | Qualitativa | MUITO BAIXA | DESPREZIVEL | NÃO CORRE PERIGO | | 0 |



02/04/2024

AV. ROQUE PORCARO, 49 * ROQUE * Manhumirim * Minas Gerais * CEP:36900-00 * e-mail: prevencao.segurancatrabalho@gmail.com * Site: www.prevencaomesdotrabalho.com.br

Telefone: (33) 9841-3039

Celular: (33) 98413-0398

Página 113 de 215

Natália Ferreira Siqueira



PGR - PROGRAMA DE GERENCIAMENTO DE RISCOS

MUNICÍPIO DE MURIAE - MG

MEDIDAS DE CONTROLE ADMINISTRATIVAS OU DE ORGANIZAÇÃO DO TRABALHO

| MEDIDAS | EXISTENTE (SIM / NÃO) | PROPOSTA / EXECUTAR | DOCUMENTO (S) CORRELATO (S) |
|---|-----------------------|---------------------|-----------------------------|
| Realização de exames médicos conforme PCMSO | | | PCMSO / ASO |

MEDIDAS DE PROTEÇÃO COLETIVA

| MEDIDAS | EXISTENTE (SIM / NÃO) | PROPOSTA / EXECUTAR | DOCUMENTO (S) CORRELATO (S) |
|--|-----------------------|---------------------|-----------------------------|
| Extintores de incêndio, Iluminação de emergência, Placas de sinalização de segurança, fita antiderrapante nas escadas e rampas | S | E | Documento específico |

RECONHECIMENTO DOS RISCOS AMBIENTAIS E INVENTÁRIO DE RISCOS

GHE 91

| SETORES \ AMBIENTES | CARGOS \ FUNÇÕES | QTD | CBO |
|-----------------------|--------------------------------|-----|-----|
| SECRETARIA DE ESPORTE | SECRET EDUCACAO, ESPORTE E LAZ | | |

| CARGOS \ FUNÇÕES | DESCRIÇÃO ATIVIDADES |
|--------------------------------|---|
| SECRET EDUCACAO, ESPORTE E LAZ | Coletar informações e identificar problemas relacionados à operacionalização das atividades realizadas; |

RECONHECIMENTO DOS RISCOS AMBIENTAIS

| GRUPO RISCO | AGENTE | FONTE GERADORA | UN. | RESUL | CÓDIGO E-SOCIAL | TRAJETÓRIA / PROPAGAÇÃO | TIPO EXPOSIÇÃO |
|-------------|--------------------|-------------------|-----|-------|-----------------|-------------------------|----------------|
| Acidente | *Acidentes típicos | Acidentes típicos | | | | Contato | Habitual |

RESULTADOS DAS AVALIAÇÕES DOS AGENTES

| AGENTE | TÉCNICA UTILIZADA | PROBABILIDADE | SEVERIDADE | CONCLUSÃO | RESULTADO | LT |
|--------------------|-------------------|---------------|-------------|------------------|-----------|----|
| *Acidentes típicos | Qualitativa | MUITO BAIXA | DESPREZIVEL | NÃO CORRE PERIGO | | 0 |

MEDIDAS DE CONTROLE ADMINISTRATIVAS OU DE ORGANIZAÇÃO DO TRABALHO

| MEDIDAS | EXISTENTE (SIM / NÃO) | PROPOSTA / EXECUTAR | DOCUMENTO (S) CORRELATO (S) |
|---|-----------------------|---------------------|-----------------------------|
| Realização de exames médicos conforme PCMSO | | | PCMSO / ASO |

MEDIDAS DE PROTEÇÃO COLETIVA

| MEDIDAS | EXISTENTE (SIM / NÃO) | PROPOSTA / EXECUTAR | DOCUMENTO (S) CORRELATO (S) |
|--|-----------------------|---------------------|-----------------------------|
| Extintores de incêndio, Iluminação de emergência, Placas de sinalização de segurança, fita antiderrapante nas escadas e rampas | S | E | Documento específico |

RECONHECIMENTO DOS RISCOS AMBIENTAIS E INVENTÁRIO DE RISCOS

GHE 92

| SETORES \ AMBIENTES | CARGOS \ FUNÇÕES | QTD | CBO |
|---|-----------------------------|-----|-----|
| SECRETARIA DE DESENVOLVIMENTO SOCIA / CASA ACOLHEDORA | ASSISTENTE SOCIAL | | |
| SECRETARIA DE DESENVOLVIMENTO SOCIA / CASA ACOLHEDORA | COORDENADOR DA CASA ACOLHED | | |
| SECRETARIA DE DESENVOLVIMENTO SOCIA / CASA ACOLHEDORA | CUIDADOR SOCIAL | | |
| SECRETARIA DE DESENVOLVIMENTO SOCIA / CASA ACOLHEDORA | TECNICO DE NIVEL MEDIO | | |

| CARGOS \ FUNÇÕES | DESCRIÇÃO ATIVIDADES |
|-----------------------------|--|
| ASSISTENTE SOCIAL | Prestar serviços sociais orientando indivíduos, famílias, comunidade e instituições sobre direitos e deveres (normas, códigos e legislação), serviços e recursos sociais e programas de educação |
| COORDENADOR DA CASA ACOLHED | Realiza suas atividades como CORRDENADOR DA CASA ACOLHEDORA, serviços administrativos e serviços técnicos realizados no local |
| CUIDADOR SOCIAL | Realiza servis como cuidador Social na casa Acolhedora, serviços prestados no local realizando acompanhamento dos assistidos |



AV. ROQUE PORCARO, 49 * ROQUE * Manhumirim * Minas Gerais * CEP:36900-00 * e-mail: prevencao.segurancatrabalho@gmail.com * Site: www.prevencaomesdotrabalho.com.br

02/04/2024

Telefone: (33) 9841-3039

Celular: (33) 98413-0398

Página 114 de 215

Natália Ferreira Siqueira



PGR - PROGRAMA DE GERENCIAMENTO DE RISCOS

MUNICÍPIO DE MURIAE - MG

| | |
|------------------------|---|
| TECNICO DE NIVEL MEDIO | Realiza serviço Técnicos de nível Medio na casa Acolhedora serviços administrativos e técnicos no local |
|------------------------|---|

RECONHECIMENTO DOS RISCOS AMBIENTAIS

| GRUPO RISCO | AGENTE | FONTE GERADORA | UN. | RESUL | CÓDIGO E-SOCIAL | TRAJETÓRIA / PROPAGAÇÃO | TIPO EXPOSIÇÃO |
|-------------|---|-------------------|-----|-------|-----------------|-------------------------|----------------|
| Biológico | Estabelecimentos destinados aos cuidados da saúde humana (aplica-se unicamente ao pessoal que tenha contato com os pacientes, bem como aos que manuseiam objetos de uso desses pacientes, não previamente esterilizados | Local de trabalho | | | 05.01.001 | Contato e Ar | Habitual |
| Acidente | *Acidentes típicos | Acidentes típicos | | | | Contato | Habitual |

RESULTADOS DAS AVALIAÇÕES DOS AGENTES

| AGENTE | TÉCNICA UTILIZADA | PROBABILIDADE | SEVERIDADE | CONCLUSÃO | RESULTADO | LT |
|---|-------------------|---------------|-------------|------------------|-----------|----|
| Estabelecimentos destinados aos cuidados da saúde humana (aplica-se unicamente ao pessoal que tenha contato com os pacientes, bem como aos que manuseiam objetos de uso desses pacientes, não previamente esterilizados | Qualitativa | MUITO BAIXA | DESPREZIVEL | NÃO CORRE PERIGO | | |
| *Acidentes típicos | Qualitativa | MUITO BAIXA | DESPREZIVEL | NÃO CORRE PERIGO | | |

MEDIDAS DE CONTROLE ADMINISTRATIVAS OU DE ORGANIZAÇÃO DO TRABALHO

| MEDIDAS | EXISTENTE (SIM / NÃO) | PROPOSTA / EXECUTAR | DOCUMENTO (S) CORRELATO (S) |
|---|-----------------------|---------------------|-----------------------------|
| Realização de exames médicos conforme PCMSO | | | PCMSO / ASO |

MEDIDAS DE PROTEÇÃO COLETIVA

| MEDIDAS | EXISTENTE (SIM / NÃO) | PROPOSTA / EXECUTAR | DOCUMENTO (S) CORRELATO (S) |
|--|-----------------------|---------------------|-----------------------------|
| Extintores de incêndio, Iluminação de emergência, Placas de sinalização de segurança, fita antiderrapante nas escadas e rampas | | | |

MEDIDAS DE PROTEÇÃO INDIVIDUAL

| EPIs | ATENUAÇÃO | EFICAZ | PERIOD. DE TROCA | CA | DOCUMENTO CORRELATO |
|------------------------------|-----------|--------|--|----|---------------------|
| Luva impermeável de proteção | SIM | SIM | Trocar bimestralmente e ou quando necessário | | Ficha de EPIs |
| Mascara PFF2 | Atenuante | SIM | Trocar quando necessário e ou a cada dois dias | | Ficha de EPIs |

RECONHECIMENTO DOS RISCOS AMBIENTAIS E INVENTÁRIO DE RISCOS

GHE 93

| SETORES \ AMBIENTES | CARGOS \ FUNÇÕES | QTD | CBO |
|---|---|-----|-----|
| SECRETARIA DE DESENVOLVIMENTO SOCIA / CASA ACOLHEDORA | AUX GERAL SERVIÇOS E OBRAS | | |
| CARGOS \ FUNÇÕES | DESCRIÇÃO ATIVIDADES | | |
| AUX GERAL SERVIÇOS E OBRAS | Zelar pela guarda, conservação, manutenção, higiene e limpeza dos equipamentos, instrumentos e demais materiais utilizados, bem como do local de trabalho. Separar materiais recicláveis para descarte. fazer retirada do lixo de banheiro e limpar, lavar o local. | | |



PGR - PROGRAMA DE GERENCIAMENTO DE RISCOS

MUNICÍPIO DE MURIAE - MG

RECONHECIMENTO DOS RISCOS AMBIENTAIS

| GRUPO RISCO | AGENTE | FONTE GERADORA | UN. | RESUL | CÓDIGO E-SOCIAL | TRAJETÓRIA / PROPAGAÇÃO | TIPO EXPOSIÇÃO |
|-------------|---|--|-----|-------|-----------------|-------------------------|----------------|
| Físico | *Umidade | Trabalhos realizados com água | | | 05.01.001 | Contato | Habitual |
| Químico | *Produtos químicos de uso doméstico. (desinfetante, detergente, sabão neutro, etc.) | desinfetante, detergente, água sanitária | | | 05.01.001 | Contato | Habitual |
| Biológico | *Lixo de banheiro | Lixo de Banheiro e limpeza do local | | | 05.01.001 | Contato | Habitual |

RESULTADOS DAS AVALIAÇÕES DOS AGENTES

| AGENTE | TÉCNICA UTILIZADA | PROBABILIDADE | SEVERIDADE | CONCLUSÃO | RESULTADO | LT |
|---|-------------------|---------------|-------------|------------------|-----------|----|
| *Umidade | Qualitativa | BAIXA | PEQUENA | NÃO CORRE PERIGO | | |
| *Produtos químicos de uso doméstico. (desinfetante, detergente, sabão neutro, etc.) | Qualitativa | MUITO BAIXA | DESPREZIVEL | NÃO CORRE PERIGO | | |
| *Lixo de banheiro | Qualitativa | MUITO BAIXA | DESPREZIVEL | NÃO CORRE PERIGO | | |

MEDIDAS DE CONTROLE ADMINISTRATIVAS OU DE ORGANIZAÇÃO DO TRABALHO

| MEDIDAS | EXISTENTE (SIM / NÃO) | PROPOSTA / EXECUTAR | DOCUMENTO (S) CORRELATO (S) |
|---|-----------------------|---------------------|-----------------------------|
| Realização de exames médicos conforme PCMSO | | | PCMSO / ASO |

MEDIDAS DE PROTEÇÃO COLETIVA

| MEDIDAS | EXISTENTE (SIM / NÃO) | PROPOSTA / EXECUTAR | DOCUMENTO (S) CORRELATO (S) |
|--|-----------------------|---------------------|-----------------------------|
| Extintores de incêndio, Iluminação de emergência, Placas de sinalização de segurança, fita antiderrapante nas escadas e rampas | S | E | Documento específico |

MEDIDAS DE PROTEÇÃO INDIVIDUAL

| EPIs | ATENUAÇÃO | EFICAZ | PERIOD. DE TROCA | CA | DOCUMENTO CORRELATO |
|--------------------------------------|-----------|--------|--------------------------------------|----|---------------------|
| Avental Impermeável de PVC | SIM | SIM | Trocar quando necessário | | Ficha de EPIs |
| Botas de PVC impermeáveis cano médio | SIM | SIM | Troca quando necessária | | Ficha de EPIs |
| Luva de látex nitrílica | SIM | SIM | Trocar quando necessário | | Ficha de EPIs |
| Oculos de proteção | SIM | SIM | De acordo com a necessidade de troca | | Ficha de EPIs |

CONCLUSÃO

CONCLUSÃO SOBRE O ADICIONAL DE INSALUBRIDADE, UMIDADE ANEXO Nº 10 NR15 : Devido as suas atividades em local com umidade, conforme a Portaria 3.214 78, do Ministério do Trabalho e Emprego, Poderão ser classificadas como insalubres em grau médio 20%. Citamos a NR-15 item 15.4 e subitens, para efeito controle da exposição a agentes e portanto para não incidir o pagamento do adicional de insalubridade, segue as regras a serem desenvolvidas pela empresa Órgão. Uso obrigatório dos EPIs comprovando através de notas fiscais de aquisição, do registro de entrega devidamente assinado.

CONCLUSÃO SOBRE O ADICIONAL DE INSALUBRIDADE, AGENTES BIOLÓGICOS, ANEXO Nº 14 NR15, LIXO DE BANHEIRO: As atividades desenvolvidas no setor NÃO se enquadram na Portaria 3.214 78, do Ministério do Trabalho e Emprego NR- 15. Por NÃO realizarem Trabalhos e operações em contato permanente com lixo urbano coleta e industrialização. Citamos a NR-15 item 15.4 e subitens, para efeito controle da exposição a agentes e portanto o não pagamento do adicional de insalubridade. Segue as regras a serem desenvolvidas: Uso obrigatório dos EPIs comprovando através de notas fiscais de aquisição, do registro de entrega devidamente assinado termo de treinamento realizado comprovante de troca periódica e higienização.

**PGR - PROGRAMA DE GERENCIAMENTO DE RISCOS**

MUNICÍPIO DE MURIAE - MG

| RECONHECIMENTO DOS RISCOS AMBIENTAIS E INVENTÁRIO DE RISCOS | | | | | | | GHE 94 | |
|--|--|------------------|--|---------------------|-----------------------------|-------------------------|----------------|-----|
| SETORES \ AMBIENTES | | | | CARGOS \ FUNÇÕES | | | QTD | CBO |
| SECRETARIA DE DESENVOLVIMENTO SOCIA / CASA ACOLHEDORA | | | | VIGIA RONDANTE | | | | |
| CARGOS \ FUNÇÕES | | | DESCRIÇÃO ATIVIDADES | | | | | |
| VIGIA RONDANTE | | | Tem como trabalho vigiar, zelar e guardar um patrimônio, com o objetivo de inibir ou detectar tentativas de crimes. Esse profissional ainda pode observar e fiscalizar o local, mas não é sua função proteger. | | | | | |
| RECONHECIMENTO DOS RISCOS AMBIENTAIS | | | | | | | | |
| GRUPO RISCO | AGENTE | FONTES GERADORAS | UN. | RESUL | CÓDIGO E-SOCIAL | TRAJETÓRIA / PROPAGAÇÃO | TIPO EXPOSIÇÃO | |
| Acidente | Empregados que exercem a atividade de segurança patrimonial ou pessoal em instalações e de bens públicos, contratados diretamente pela administração pública direta ou indireta. | Atividades | | | 05.01.001 | Violência | Habitual | |
| RESULTADOS DAS AVALIAÇÕES DOS AGENTES | | | | | | | | |
| AGENTE | TÉCNICA UTILIZADA | PROBABILIDADE | SEVERIDADE | CONCLUSÃO | RESULTADO | LT | | |
| Empregados que exercem a atividade de segurança patrimonial ou pessoal em instalações e de bens públicos, contratados diretamente pela administração pública direta ou indireta. | Avaliação Quantitativa | ALTA | MAIOR | ALTISSIMO PERIGO | | | | |
| MEDIDAS DE CONTROLE ADMINISTRATIVAS OU DE ORGANIZAÇÃO DO TRABALHO | | | | | | | | |
| MEDIDAS | | | EXISTENTE (SIM / NÃO) | PROPOSTA / EXECUTAR | DOCUMENTO (S) CORRELATO (S) | | | |
| Realização de exames médicos conforme PCMSO | | | | | PCMSO / ASO | | | |
| MEDIDAS DE PROTEÇÃO COLETIVA | | | | | | | | |
| MEDIDAS | | | EXISTENTE (SIM / NÃO) | PROPOSTA / EXECUTAR | DOCUMENTO (S) CORRELATO (S) | | | |
| Extintores de incêndio, Iluminação de emergência, Placas de sinalização de segurança, fita antiderrapante nas escadas e rampas | | | S | E | Documento específico | | | |
| MEDIDAS DE PROTEÇÃO INDIVIDUAL | | | | | | | | |
| EPIs | ATENUAÇÃO | EFICAZ | PERIOD. DE TROCA | CA | DOCUMENTO CORRELATO | | | |
| Calçado de segurança tipo Botina com proteção nos Artelhos de polietileno ou composite | SIM | SIM | Troca cada seis meses e ou quando necessário | | Ficha de EPIs | | | |
| Colete reflexivo | SIM | SIM | Quando necessário | | Ficha de EPIs | | | |
| RECONHECIMENTO DOS RISCOS AMBIENTAIS E INVENTÁRIO DE RISCOS | | | | | | | GHE 95 | |
| SETORES \ AMBIENTES | | | | CARGOS \ FUNÇÕES | | | QTD | CBO |
| SECRETARIA DE DESENVOLVIMENTO SOCIA / CASA ACOLHEDORA | | | | AUXILIAR DE COZINHA | | | | |
| CARGOS \ FUNÇÕES | | | DESCRIÇÃO ATIVIDADES | | | | | |
| AUXILIAR DE COZINHA | | | Realizam suas atividades na cozinha desse setor | | | | | |



PGR - PROGRAMA DE GERENCIAMENTO DE RISCOS

MUNICÍPIO DE MURIAE - MG

RECONHECIMENTO DOS RISCOS AMBIENTAIS

| GRUPO RISCO | AGENTE | FONTE GERADORA | UN. | RESUL | CÓDIGO E-SOCIAL | TRAJETÓRIA / PROPAGAÇÃO | TIPO EXPOSIÇÃO |
|-------------|---|-------------------------------------|--------|-------|-----------------|-------------------------|----------------|
| Físico | Calor proveniente do funcionamento de Fogão | Funcionamento de Fogão industrial | kcal/h | 29,9 | 02.01.014 | Radiação | Habitual |
| Acidente | *cortes e perfurações | Atividades relacionados ao trabalho | | | | Contato | Habitual |

RESULTADOS DAS AVALIAÇÕES DOS AGENTES

| AGENTE | TÉCNICA UTILIZADA | PROBABILIDADE | SEVERIDADE | CONCLUSÃO | RESULTADO | LT |
|---|------------------------|---------------|-------------|------------------|-----------|----|
| Calor proveniente do funcionamento de Fogão | Avaliação Quantitativa | MEDIA | MEDIA | MERECHE ATENÇÃO | 29,9 | 26 |
| *cortes e perfurações | Qualitativa | MUITO BAIXA | DESPREZIVEL | NÃO CORRE PERIGO | | |

MEDIDAS DE CONTROLE ADMINISTRATIVAS OU DE ORGANIZAÇÃO DO TRABALHO

| MEDIDAS | EXISTENTE (SIM / NÃO) | PROPOSTA / EXECUTAR | DOCUMENTO (S) CORRELATO (S) |
|---|-----------------------|---------------------|-----------------------------|
| Realização de exames médicos conforme PCMSO | | | PCMSO / ASO |

MEDIDAS DE PROTEÇÃO COLETIVA

| MEDIDAS | EXISTENTE (SIM / NÃO) | PROPOSTA / EXECUTAR | DOCUMENTO (S) CORRELATO (S) |
|--|-----------------------|---------------------|-----------------------------|
| Extintores de incêndio, Iluminação de emergência, Placas de sinalização de segurança, fita antiderrapante nas escadas e rampas | S | E | Documento específico |
| Sistema de exaustão de transmissão | S | E | Inspeção Local |
| coifas em conformidade a NBR 14518 Sistemas de ventilação para cozinhas profissionais | | | |

MEDIDAS DE PROTEÇÃO INDIVIDUAL

| EPIs | ATENUAÇÃO | EFICAZ | PERIOD. DE TROCA | CA | DOCUMENTO CORRELATO |
|--|-----------|--------|--------------------------|----|---------------------|
| Avental Impermeável de PVC | SIM | SIM | Trocar quando necessário | | Ficha de EPIs |
| Avental Térmico Impermeabilizado Alta Temperatura Para Cozinha | SIM | SIM | Quando necessário | | Ficha de EPIs |
| Luva de látex nitrílica | | SIM | Trocar quando necessário | | Ficha de EPIs |
| Luva de malha de aço | SIM | SIM | Quando necessário | | Ficha de EPIs |
| Luva para altas temperaturas | SIM | SIM | Quando necessário | | Ficha de EPIs |

RECONHECIMENTO DOS RISCOS AMBIENTAIS E INVENTÁRIO DE RISCOS

GHE 96

| SETORES \ AMBIENTES | CARGOS \ FUNÇÕES | QTD | CBO |
|--|---------------------------|-----|-----|
| SECRETARIA DE DESENVOLVIMENTO SOCIA / CASA DA MULHER | ADVOGADA | | |
| SECRETARIA DE DESENVOLVIMENTO SOCIA / CASA DA MULHER | ASSISTENCIA SOCIAL | | |
| SECRETARIA DE DESENVOLVIMENTO SOCIA / CASA DA MULHER | AUXILIAR ADMINISTRATIVO | | |
| SECRETARIA DE DESENVOLVIMENTO SOCIA / CASA DA MULHER | COOR DA CASA DA MULHER | | |
| SECRETARIA DE DESENVOLVIMENTO SOCIA / CASA DA MULHER | PSICLOGA | | |
| SECRETARIA DE DESENVOLVIMENTO SOCIA / CASA DA MULHER | TECNICO DE NIVEL SUPERIOR | | |

| CARGOS \ FUNÇÕES | DESCRIÇÃO ATIVIDADES |
|------------------|--|
| ADVOGADA | Atua na defesa dos direitos ou interesses de indivíduos, empresas e instituições em qualquer instância, avalia os casos, provas orais e documentais, recomenda procedimentos e encaminha processos para justiça. |



PGR - PROGRAMA DE GERENCIAMENTO DE RISCOS

MUNICÍPIO DE MURIAE - MG

| | |
|---------------------------|---|
| ASSISTENCIA SOCIAL | Prestar serviços sociais orientando indivíduos, famílias, comunidade e instituições sobre direitos e deveres (normas, códigos e legislação), serviços e recursos sociais e programas de educação |
| AUXILIAR ADMINISTRATIVO | Atua como apoio para diversas áreas, podendo realizar tarefas como atendimento telefônico, recebimento e organização de correspondências, organização de documentos, preenchimento de planilhas e outras atividades |
| COOR DA CASA DA MULHER | Realiza suas atividades administrativas como COORDENADOS DA CASA DA MULHER, serviços técnicos e administrativos |
| PSICLOGA | Realiza pesquisa, diagnóstico, acompanhamento psicológico, e intervenção psicoterápica individual ou em grupo, através de diferentes abordagens teóricas. |
| TECNICO DE NIVEL SUPERIOR | Realiza suas atividades como TÉCNICO DE NIVEL SUPERIOR atividades realizadas na CASA DA MULHER |

RECONHECIMENTO DOS RISCOS AMBIENTAIS

| GRUPO RISCO | AGENTE | FONTE GERADORA | UN. | RESUL | CÓDIGO E-SOCIAL | TRAJETÓRIA / PROPAGAÇÃO | TIPO EXPOSIÇÃO |
|-------------|--------------------|-------------------|-----|-------|-----------------|-------------------------|----------------|
| Acidente | *Acidentes típicos | Acidentes típicos | | | | Contato | Habitual |

RESULTADOS DAS AVALIAÇÕES DOS AGENTES

| AGENTE | TÉCNICA UTILIZADA | PROBABILIDADE | SEVERIDADE | CONCLUSÃO | RESULTADO | LT |
|--------------------|-------------------|---------------|-------------|------------------|-----------|----|
| *Acidentes típicos | Qualitativa | MUITO BAIXA | DESPREZIVEL | NÃO CORRE PERIGO | | 0 |

MEDIDAS DE CONTROLE ADMINISTRATIVAS OU DE ORGANIZAÇÃO DO TRABALHO

| MEDIDAS | EXISTENTE (SIM / NÃO) | PROPOSTA / EXECUTAR | DOCUMENTO (S) CORRELATO (S) |
|---|-----------------------|---------------------|-----------------------------|
| Realização de exames médicos conforme PCMSO | | | PCMSO / ASO |

MEDIDAS DE PROTEÇÃO COLETIVA

| MEDIDAS | EXISTENTE (SIM / NÃO) | PROPOSTA / EXECUTAR | DOCUMENTO (S) CORRELATO (S) |
|--|-----------------------|---------------------|-----------------------------|
| Extintores de incêndio, Iluminação de emergência, Placas de sinalização de segurança, fita antiderrapante nas escadas e rampas | S | E | Documento específico |

RECONHECIMENTO DOS RISCOS AMBIENTAIS E INVENTÁRIO DE RISCOS

GHE 97

| SETORES \ AMBIENTES | CARGOS \ FUNÇÕES | QTD | CBO |
|--|----------------------------|-----|-----|
| SECRETARIA DE DESENVOLVIMENTO SOCIA / CASA DA MULHER | AUX GERAL SERVIÇOS E OBRAS | | |

| CARGOS \ FUNÇÕES | DESCRIÇÃO ATIVIDADES |
|----------------------------|---|
| AUX GERAL SERVIÇOS E OBRAS | Zelar pela guarda, conservação, manutenção, higiene e limpeza dos equipamentos, instrumentos e demais materiais utilizados, bem como do local de trabalho. Separar materiais recicláveis para descarte. fazer retirada do lixo de banheiro e limpar, lavar o local. |

RECONHECIMENTO DOS RISCOS AMBIENTAIS

| GRUPO RISCO | AGENTE | FONTE GERADORA | UN. | RESUL | CÓDIGO E-SOCIAL | TRAJETÓRIA / PROPAGAÇÃO | TIPO EXPOSIÇÃO |
|-------------|--|--|-----|-------|-----------------|-------------------------|----------------|
| Físico | *Umidade | Trabalhos realizados com água | | | 05.01.001 | Contato | Habitual |
| Químico | *Produtos químicos de uso doméstico. (desinfetante, detergente, sabão netro, etc.) | desinfetante, detergente, agua sanitaria | | | 05.01.001 | Contato | Habitual |
| Biológico | *Lixo de banheiro | Lixo de Banheiro e | | | 05.01.001 | Contato | Habitual |



AV. ROQUE PORCARO,,49 * ROQUE * Manhumirim * Minas Gerais * CEP:36900-00 * e-mail: prevencao.segurancatrabalho@gmail.com * Site: www.prevencaomesdotrabalho.com.br

02/04/2024

Telefone: (33) 9841-3039

Celular: (33) 98413-0398

Página 119 de 215

Natália Ferreira Siqueira



PGR - PROGRAMA DE GERENCIAMENTO DE RISCOS

MUNICÍPIO DE MURIAE - MG

| RESULTADOS DAS AVALIAÇÕES DOS AGENTES | | | | | | |
|---|-------------------|-----------------------|--------------------------------------|-----------------------------|---------------------|----|
| AGENTE | TÉCNICA UTILIZADA | PROBABILIDADE | SEVERIDADE | CONCLUSÃO | RESULTADO | LT |
| *Umidade | Qualitativa | BAIXA | PEQUENA | NÃO CORRE PERIGO | | |
| *Produtos químicos de uso doméstico. (desinfetante, detergente, sabão neutro, etc.) | Qualitativa | MUITO BAIXA | DESPREZIVEL | NÃO CORRE PERIGO | | |
| *Lixo de banheiro | Qualitativa | MUITO BAIXA | DESPREZIVEL | NÃO CORRE PERIGO | | |
| MEDIDAS DE CONTROLE ADMINISTRATIVAS OU DE ORGANIZAÇÃO DO TRABALHO | | | | | | |
| MEDIDAS | | EXISTENTE (SIM / NÃO) | PROPOSTA / EXECUTAR | DOCUMENTO (S) CORRELATO (S) | | |
| Realização de exames médicos conforme PCMSO | | | | PCMSO / ASO | | |
| MEDIDAS DE PROTEÇÃO COLETIVA | | | | | | |
| MEDIDAS | | EXISTENTE (SIM / NÃO) | PROPOSTA / EXECUTAR | DOCUMENTO (S) CORRELATO (S) | | |
| Extintores de incêndio, Iluminação de emergência, Placas de sinalização de segurança, fita antiderrapante nas escadas e rampas | | S | E | Documento específico | | |
| MEDIDAS DE PROTEÇÃO INDIVIDUAL | | | | | | |
| EPIs | ATENUAÇÃO | EFICAZ | PERIOD. DE TROCA | CA | DOCUMENTO CORRELATO | |
| Avental Impermeável de PVC | SIM | SIM | Trocar quando necessário | | Ficha de EPIs | |
| Botas de PVC impermeáveis cano médio | SIM | SIM | Troca quando necessária | | Ficha de EPIs | |
| Luva de látex nitrílica | SIM | SIM | Trocar quando necessário | | Ficha de EPIs | |
| Oculos de proteção | SIM | SIM | De acordo com a necessidade de troca | | Ficha de EPIs | |
| CONCLUSÃO | | | | | | |
| <p>CONCLUSÃO SOBRE O ADICIONAL DE INSALUBRIDADE, AGENTES BIOLÓGICOS ANEXO Nº 14 NR 15, LIXO DE BANHEIRO: As atividades desenvolvidas no setor NÃO se enquadram na Portaria 3.214 78, do Ministério do Trabalho e Emprego NR- 15. Por NÃO realizarem Trabalhos e operações em contato permanente com lixo urbano coleta e industrialização. Citamos a NR-15 item 15.4 e subitens, para efeito controle da exposição a agentes e portanto o não pagamento do adicional de insalubridade. Segue as regras a serem desenvolvidas: Uso obrigatório dos EPIs comprovando através de notas fiscais de aquisição, do registro de entrega devidamente assinado termo de treinamento realizado comprovante de troca periódica e higienização.</p> | | | | | | |
| <p>CONCLUSÃO SOBRE O ADICIONAL DE INSALUBRIDADE ,UMIDADE ANEXO Nº 10 NR-15: Devido as suas atividades em local com umidade, conforme a Portaria 3.214 78, do Ministério do Trabalho e Emprego, Poderão ser classificadas como insalubres em grau médio 20%. Citamos a NR-15 item 15.4 e subitens, para efeito controle da exposição a agentes e portanto para não incidir o pagamento do adicional de insalubridade, segue as regras a serem desenvolvidas pela empresa Órgão. Uso obrigatório dos EPIs comprovando através de notas fiscais de aquisição, do registro de entrega devidamente assinado.</p> | | | | | | |

**PGR - PROGRAMA DE GERENCIAMENTO DE RISCOS**

MUNICÍPIO DE MURIAE - MG

| RECONHECIMENTO DOS RISCOS AMBIENTAIS E INVENTÁRIO DE RISCOS | | GHE 98 | |
|---|---|--------|-----|
| SETORES \ AMBIENTES | CARGOS \ FUNÇÕES | QTD | CBO |
| SECRETARIA DE DESENVOLVIMENTO SOCIA / AABB COMUNIDADE | ASSISTENTE DE GESTÃO | | |
| SECRETARIA DE DESENVOLVIMENTO SOCIA / AABB COMUNIDADE | CH SERV AP. NUC. AT.ASS.SOCIAL | | |
| SECRETARIA DE DESENVOLVIMENTO SOCIA / AABB COMUNIDADE | EDUCADOR SOCIAL | | |
| CARGOS \ FUNÇÕES | DESCRIÇÃO ATIVIDADES | | |
| ASSISTENTE DE GESTÃO | Prestar serviços sociais orientando indivíduos, famílias, comunidade e instituições sobre direitos e deveres (normas, códigos e legislação), na Gestão do setor | | |
| CH SERV AP. NUC. AT.ASS.SOCIAL | Realiza suas atividades como CH. SERV Assistencia Social Serviços Administrativos do setor | | |
| EDUCADOR SOCIAL | Realiza suas atividades administrativas como Educador Social | | |

| RECONHECIMENTO DOS RISCOS AMBIENTAIS | | | | | | | |
|--------------------------------------|--------------------|-------------------|-----|-------|-----------------|-------------------------|----------------|
| GRUPO RISCO | AGENTE | FONTE GERADORA | UN. | RESUL | CÓDIGO E-SOCIAL | TRAJETÓRIA / PROPAGAÇÃO | TIPO EXPOSIÇÃO |
| Acidente | *Acidentes típicos | Acidentes típicos | | | | Contato | Habitual |

| RESULTADOS DAS AVALIAÇÕES DOS AGENTES | | | | | | | |
|---------------------------------------|-------------------|---------------|-------------|------------------|-----------|----|--|
| AGENTE | TÉCNICA UTILIZADA | PROBABILIDADE | SEVERIDADE | CONCLUSÃO | RESULTADO | LT | |
| *Acidentes típicos | Qualitativa | MUITO BAIXA | DESPREZIVEL | NÃO CORRE PERIGO | | 0 | |

| MEDIDAS DE CONTROLE ADMINISTRATIVAS OU DE ORGANIZAÇÃO DO TRABALHO | | | |
|---|-----------------------|---------------------|-----------------------------|
| MEDIDAS | EXISTENTE (SIM / NÃO) | PROPOSTA / EXECUTAR | DOCUMENTO (S) CORRELATO (S) |
| Realização de exames médicos conforme PCMSO | | | PCMSO / ASO |

| MEDIDAS DE PROTEÇÃO COLETIVA | | | |
|--|-----------------------|---------------------|-----------------------------|
| MEDIDAS | EXISTENTE (SIM / NÃO) | PROPOSTA / EXECUTAR | DOCUMENTO (S) CORRELATO (S) |
| Extintores de incêndio, Iluminação de emergência, Placas de sinalização de segurança, fita antiderrapante nas escadas e rampas | S | E | Documento específico |

| RECONHECIMENTO DOS RISCOS AMBIENTAIS E INVENTÁRIO DE RISCOS | | GHE 99 | | | | | |
|---|--|--|-----|-------|-----------------|-------------------------|----------------|
| SETORES \ AMBIENTES | CARGOS \ FUNÇÕES | QTD | CBO | | | | |
| SECRETARIA DE DESENVOLVIMENTO SOCIA / AABB COMUNIDADE | AUX GERAL SERVIÇOS E OBRAS | | | | | | |
| CARGOS \ FUNÇÕES | DESCRIÇÃO ATIVIDADES | | | | | | |
| AUX GERAL SERVIÇOS E OBRAS | | | | | | | |
| RECONHECIMENTO DOS RISCOS AMBIENTAIS | | | | | | | |
| GRUPO RISCO | AGENTE | FONTE GERADORA | UN. | RESUL | CÓDIGO E-SOCIAL | TRAJETÓRIA / PROPAGAÇÃO | TIPO EXPOSIÇÃO |
| Físico | *Umidade | Trabalhos realizados com água | | | 05.01.001 | Contato | Habitual |
| Químico | *Produtos químicos de uso doméstico. (desinfetante, detergente, sabão netro, etc.) | desinfetante, detergente, agua sanitaria | | | 05.01.001 | Contato | Habitual |
| Biológico | *Lixo de banheiro | Lixo de Banheiro e limpeza da escola | | | 05.01.001 | Contato | Habitual |



PGR - PROGRAMA DE GERENCIAMENTO DE RISCOS

MUNICÍPIO DE MURIAE - MG

RESULTADOS DAS AVALIAÇÕES DOS AGENTES

| AGENTE | TÉCNICA UTILIZADA | PROBABILIDADE | SEVERIDADE | CONCLUSÃO | RESULTADO | LT |
|---|-------------------|---------------|-------------|------------------|-----------|----|
| *Umidade | Qualitativa | BAIXA | PEQUENA | NÃO CORRE PERIGO | | |
| *Produtos químicos de uso doméstico. (desinfetante, detergente, sabão neutro, etc.) | Qualitativa | MUITO BAIXA | DESPREZIVEL | NÃO CORRE PERIGO | | |
| *Lixo de banheiro | Qualitativa | MUITO BAIXA | DESPREZIVEL | NÃO CORRE PERIGO | | |

MEDIDAS DE CONTROLE ADMINISTRATIVAS OU DE ORGANIZAÇÃO DO TRABALHO

| MEDIDAS | EXISTENTE (SIM / NÃO) | PROPOSTA / EXECUTAR | DOCUMENTO (S) CORRELATO (S) |
|---|-----------------------|---------------------|-----------------------------|
| Realização de exames médicos conforme PCMSO | | | PCMSO / ASO |

MEDIDAS DE PROTEÇÃO COLETIVA

| MEDIDAS | EXISTENTE (SIM / NÃO) | PROPOSTA / EXECUTAR | DOCUMENTO (S) CORRELATO (S) |
|--|-----------------------|---------------------|-----------------------------|
| Extintores de incêndio, Iluminação de emergência, Placas de sinalização de segurança, fita antiderrapante nas escadas e rampas | S | E | Documento específico |

MEDIDAS DE PROTEÇÃO INDIVIDUAL

| EPIs | ATENUAÇÃO | EFICAZ | PERIOD. DE TROCA | CA | DOCUMENTO CORRELATO |
|--------------------------------------|-----------|--------|--------------------------------------|----|---------------------|
| Avental Impermeável de PVC | SIM | SIM | Trocar quando necessário | | Ficha de EPIs |
| Botas de PVC impermeáveis cano médio | SIM | SIM | Troca quando necessária | | Ficha de EPIs |
| Luva de látex nitrílica | SIM | SIM | Trocar quando necessário | | Ficha de EPIs |
| Oculos de proteção | SIM | SIM | De acordo com a necessidade de troca | | Ficha de EPIs |

CONCLUSÃO

CONCLUSÃO SOBRE O ADICIONAL DE INSALUBRIDADE, UMIDADE ANEXO Nº 10 NR-15: Devido as suas atividades em local com umidade, conforme a Portaria 3.214 78, do Ministério do Trabalho e Emprego, Poderão ser classificadas como insalubres em grau médio 20%. Citamos a NR-15 item 15.4 e subitens, para efeito controle da exposição a agentes e portanto para não incidir o pagamento do adicional de insalubridade, segue as regras a serem desenvolvidas pela empresa Órgão. Uso obrigatório dos EPIs comprovando através de notas fiscais de aquisição, do registro de entrega devidamente assinado.

CONCLUSÃO SOBRE O ADICIONAL DE INSALUBRIDADE, AGENTES BIOLÓGICOS ANEXO Nº 14 ANEXO 15, LIXO DE BANHEIRO: As atividades desenvolvidas no setor NÃO se enquadram na Portaria 3.214 78, do Ministério do Trabalho e Emprego NR- 15. Por NÃO realizarem Trabalhos e operações em contato permanente com lixo urbano coleta e industrialização. Citamos a NR-15 item 15.4 e subitens, para efeito controle da exposição a agentes e portanto o não pagamento do adicional de insalubridade. Segue as regras a serem desenvolvidas: Uso obrigatório dos EPIs comprovando através de notas fiscais de aquisição, do registro de entrega devidamente assinado termo de treinamento realizado comprovante de troca periódica e higienização.



PGR - PROGRAMA DE GERENCIAMENTO DE RISCOS

MUNICÍPIO DE MURIAE - MG

| RECONHECIMENTO DOS RISCOS AMBIENTAIS E INVENTÁRIO DE RISCOS | | | | | | GHE 100 | |
|--|---|--|---|---------------------|-----------------------------|-------------------------|----------------|
| SETORES \ AMBIENTES | | | CARGOS \ FUNÇÕES | | | QTD | CBO |
| SECRETARIA DE DESENVOLVIMENTO SOCIA / CASA LAR | | | AUXILIAR DE LIMPEZA | | | | |
| CARGOS \ FUNÇÕES | | | DESCRIÇÃO ATIVIDADES | | | | |
| AUXILIAR DE LIMPEZA | | | Zelar pela guarda, conservação, manutenção, higiene e limpeza dos equipamentos, instrumentos e demais materiais utilizados, bem como do local de trabalho. Separar materiais recicláveis para descarte. fazer retirada do lixo de banheiro e limpar, lavar o local. | | | | |
| RECONHECIMENTO DOS RISCOS AMBIENTAIS | | | | | | | |
| GRUPO RISCO | AGENTE | FONTES GERADORAS | UN. | RESUL | CÓDIGO E-SOCIAL | TRAJETÓRIA / PROPAGAÇÃO | TIPO EXPOSIÇÃO |
| Físico | *Umidade | Trabalhos realizados com água | | | 05.01.001 | Contato | Habitual |
| Químico | *Produtos químicos de uso doméstico. (desinfetante, detergente, sabão neutro, etc.) | desinfetante, detergente, água sanitária | | | 05.01.001 | Contato | Habitual |
| Biológico | *Lixo de banheiro | Lixo de Banheiro e limpeza da escola | | | 05.01.001 | Contato | Habitual |
| RESULTADOS DAS AVALIAÇÕES DOS AGENTES | | | | | | | |
| AGENTE | TÉCNICA UTILIZADA | PROBABILIDADE | SEVERIDADE | CONCLUSÃO | RESULTADO | LT | |
| *Umidade | Qualitativa | BAIXA | PEQUENA | NÃO CORRE PERIGO | | | |
| *Produtos químicos de uso doméstico. (desinfetante, detergente, sabão neutro, etc.) | Qualitativa | MUITO BAIXA | DESPREZIVEL | NÃO CORRE PERIGO | | | |
| *Lixo de banheiro | Qualitativa | MUITO BAIXA | DESPREZIVEL | NÃO CORRE PERIGO | | | |
| MEDIDAS DE CONTROLE ADMINISTRATIVAS OU DE ORGANIZAÇÃO DO TRABALHO | | | | | | | |
| MEDIDAS | | | EXISTENTE (SIM / NÃO) | PROPOSTA / EXECUTAR | DOCUMENTO (S) CORRELATO (S) | | |
| Realização de exames médicos conforme PCMSO | | | | | PCMSO / ASO | | |
| MEDIDAS DE PROTEÇÃO COLETIVA | | | | | | | |
| MEDIDAS | | | EXISTENTE (SIM / NÃO) | PROPOSTA / EXECUTAR | DOCUMENTO (S) CORRELATO (S) | | |
| Extintores de incêndio, Iluminação de emergência, Placas de sinalização de segurança, fita antiderrapante nas escadas e rampas | | | S | E | Documento específico | | |
| MEDIDAS DE PROTEÇÃO INDIVIDUAL | | | | | | | |
| EPIs | ATENUAÇÃO | EFICAZ | PERIOD. DE TROCA | CA | DOCUMENTO CORRELATO | | |
| Avental Impermeável de PVC | SIM | SIM | Trocar quando necessário | | Ficha de EPIs | | |
| Botas de PVC impermeáveis cano médio | SIM | SIM | Troca quando necessária | | Ficha de EPIs | | |
| Luva de látex nitrílica | SIM | SIM | Trocar quando necessário | | Ficha de EPIs | | |
| Oculos de proteção | SIM | SIM | De acordo com a necessidade de troca | | Ficha de EPIs | | |
| CONCLUSÃO | | | | | | | |
| CONCLUSÃO SOBRE O ADICIONAL DE INSALUBRIDADE, UMIDADE ANEXO Nº 10 NR-15: Devido as suas atividades em local com umidade, conforme a Portaria 3.214 78, do Ministério do Trabalho e Emprego, Poderão ser classificadas como insalubres em grau médio 20%. Citamos a NR-15 item 15.4 e subitens, para efeito controle da exposição a agentes e portanto para não incidir o pagamento do adicional de insalubridade, segue as regras a serem desenvolvidas pela empresa Órgão. Uso obrigatório dos EPIs comprovando através de notas fiscais de aquisição, do registro de entrega devidamente assinado. | | | | | | | |
| CONCLUSÃO SOBRE O ADICIONAL DE INSALUBRIDADE, AGENTES BIOLÓGICOS ANEXO Nº 14 ANEXO 15, LIXO DE BANHEIRO: As | | | | | | | |



AV. ROQUE PORCARO, 49 * ROQUE * Manhumirim * Minas Gerais * CEP:36900-00 * e-mail: prevencao.segurancatrabalho@gmail.com * Site: www.prevencaomesdotrabalho.com.br

02/04/2024

Telefone: (33) 9841-3039

Celular: (33) 98413-0398

Página 123 de 215

Natália Ferreira Siqueira



PGR - PROGRAMA DE GERENCIAMENTO DE RISCOS

MUNICIPIO DE MURIAE - MG

atividades desenvolvidas no setor NÃO se enquadram na Portaria 3.214 78, do Ministério do Trabalho e Emprego NR- 15. Por NÃO realizarem Trabalhos e operações em contato permanente com lixo urbano coleta e industrialização. Citamos a NR-15 item 15.4 e subitens, para efeito controle da exposição a agentes e portanto o não pagamento do adicional de insalubridade. Segue as regras a serem desenvolvidas: Uso obrigatório dos EPIs comprovando através de notas fiscais de aquisição, do registro de entrega devidamente assinado termo de treinamento realizado comprovante de troca periódica e higienização.



PGR - PROGRAMA DE GERENCIAMENTO DE RISCOS

MUNICÍPIO DE MURIAE - MG

| RECONHECIMENTO DOS RISCOS AMBIENTAIS E INVENTÁRIO DE RISCOS | | | | | | | GHE 101 | |
|--|------------------------|---------------------------------|---|--|-----------------------------|-------------------------|----------------|-----|
| SETORES \ AMBIENTES | | | CARGOS \ FUNÇÕES | | | | QTD | CBO |
| SECRETARIA DE DESENVOLVIMENTO SOCIA / CASA LAR | | | ASSISTENTE SOCIAL | | | | | |
| SECRETARIA DE DESENVOLVIMENTO SOCIA / CASA LAR | | | AUXILIAR DE SERVIÇO ESCOLAR | | | | | |
| SECRETARIA DE DESENVOLVIMENTO SOCIA / CASA LAR | | | COOR CASA ABRI INST CRIAN ADOL | | | | | |
| SECRETARIA DE DESENVOLVIMENTO SOCIA / CASA LAR | | | TECNICO DE NIVEL SUPERIOR | | | | | |
| CARGOS \ FUNÇÕES | | | DESCRIÇÃO ATIVIDADES | | | | | |
| ASSISTENTE SOCIAL | | | Prestar serviços sociais orientando indivíduos, famílias, comunidade e instituições sobre direitos e deveres | | | | | |
| AUXILIAR DE SERVIÇO ESCOLAR | | | Realizam suas atividades na SECRETARIA DE DESENVOLVIMENTO SSOCIAL / CASA LAR realizando suas atividades como auxiliar de serviços | | | | | |
| COOR CASA ABRI INST CRIAN ADOL | | | Realiza suas atividades administrativas realizando verificação de documentos e parecer , realiza conferencia de contas e processos em geral | | | | | |
| TECNICO DE NIVEL SUPERIOR | | | Realiza suas atividades como técnico de Nivel Superior serviços realizados na Casa Lar | | | | | |
| RECONHECIMENTO DOS RISCOS AMBIENTAIS | | | | | | | | |
| GRUPO RISCO | AGENTE | FONTE GERADORA | UN. | RESUL | CÓDIGO E-SOCIAL | TRAJETÓRIA / PROPAGAÇÃO | TIPO EXPOSIÇÃO | |
| Biológico | Contato com assistidos | Contato com assistidos do setor | | | | Contato com assistidos | Habitual | |
| Acidente | *Acidentes típicos | Acidentes típicos | | | | Contato | Habitual | |
| RESULTADOS DAS AVALIAÇÕES DOS AGENTES | | | | | | | | |
| AGENTE | TÉCNICA UTILIZADA | PROBABILIDADE | SEVERIDADE | CONCLUSÃO | RESULTADO | LT | | |
| Contato com assistidos | Qualitativa | MUITO BAIXA | DESPREZIVEL | NÃO CORRE PERIGO | | | | |
| *Acidentes típicos | Qualitativa | MUITO BAIXA | DESPREZIVEL | NÃO CORRE PERIGO | | | | |
| MEDIDAS DE CONTROLE ADMINISTRATIVAS OU DE ORGANIZAÇÃO DO TRABALHO | | | | | | | | |
| MEDIDAS | | | EXISTENTE (SIM / NÃO) | PROPOSTA / EXECUTAR | DOCUMENTO (S) CORRELATO (S) | | | |
| Realização de exames médicos conforme PCMSO | | | | | PCMSO / ASO | | | |
| MEDIDAS DE PROTEÇÃO COLETIVA | | | | | | | | |
| MEDIDAS | | | EXISTENTE (SIM / NÃO) | PROPOSTA / EXECUTAR | DOCUMENTO (S) CORRELATO (S) | | | |
| Extintores de incêndio, Iluminação de emergência, Placas de sinalização de segurança, fita antiderrapante nas escadas e rampas | | | | | | | | |
| MEDIDAS DE PROTEÇÃO INDIVIDUAL | | | | | | | | |
| EPIs | | ATENUAÇÃO | EFICAZ | PERIOD. DE TROCA | CA | DOCUMENTO CORRELATO | | |
| Luva impermeável de proteção | | SIM | SIM | Trocar bimestralmente e ou quando necessário | | Ficha de EPIs | | |
| Mascara PFF2 | | Atenuante | SIM | Trocar quando necessário e ou a cada dois dias | | Ficha de EPIs | | |

**PGR - PROGRAMA DE GERENCIAMENTO DE RISCOS**

MUNICÍPIO DE MURIAE - MG

| RECONHECIMENTO DOS RISCOS AMBIENTAIS E INVENTÁRIO DE RISCOS | | GHE 102 | |
|---|--|---------|-----|
| SETORES \ AMBIENTES | CARGOS \ FUNÇÕES | QTD | CBO |
| SECRETARIA DE DESENVOLVIMENTO SOCIA / CASA LAR | VIGIA RONDANTE | | |
| CARGOS \ FUNÇÕES | DESCRIÇÃO ATIVIDADES | | |
| VIGIA RONDANTE | Tem como trabalho vigiar, zelar e guardar um patrimônio, com o objetivo de inibir ou detectar tentativas de crimes. Esse profissional ainda pode observar e fiscalizar o local, mas não é sua função proteger. | | |

| RECONHECIMENTO DOS RISCOS AMBIENTAIS | | | | | | | |
|--------------------------------------|--|----------------|-----|-------|-----------------|-------------------------|----------------|
| GRUPO RISCO | AGENTE | FONTE GERADORA | UN. | RESUL | CÓDIGO E-SOCIAL | TRAJETÓRIA / PROPAGAÇÃO | TIPO EXPOSIÇÃO |
| Acidente | Empregados que exercem a atividade de segurança patrimonial ou pessoal em instalações e de bens públicos, contratados diretamente pela administração pública direta ou indireta. | Atividades | | | 05.01.001 | Violência | Habitual |

| RESULTADOS DAS AVALIAÇÕES DOS AGENTES | | | | | | | |
|--|------------------------|---------------|------------|-------------------------|-----------|----|--|
| AGENTE | TÉCNICA UTILIZADA | PROBABILIDADE | SEVERIDADE | CONCLUSÃO | RESULTADO | LT | |
| Empregados que exercem a atividade de segurança patrimonial ou pessoal em instalações e de bens públicos, contratados diretamente pela administração pública direta ou indireta. | Avaliação Quantitativa | ALTA | MAIOR | ALTISSIMO PERIGO | | | |

| MEDIDAS DE CONTROLE ADMINISTRATIVAS OU DE ORGANIZAÇÃO DO TRABALHO | | | |
|---|-----------------------|---------------------|-----------------------------|
| MEDIDAS | EXISTENTE (SIM / NÃO) | PROPOSTA / EXECUTAR | DOCUMENTO (S) CORRELATO (S) |
| Realização de exames médicos conforme PCMSO | | | PCMSO / ASO |

| MEDIDAS DE PROTEÇÃO COLETIVA | | | |
|--|-----------------------|---------------------|-----------------------------|
| MEDIDAS | EXISTENTE (SIM / NÃO) | PROPOSTA / EXECUTAR | DOCUMENTO (S) CORRELATO (S) |
| Extintores de incêndio, Iluminação de emergência, Placas de sinalização de segurança, fita antiderrapante nas escadas e rampas | S | E | Documento específico |

| MEDIDAS DE PROTEÇÃO INDIVIDUAL | | | | | |
|--|-----------|--------|--|----|---------------------|
| EPIs | ATENUAÇÃO | EFICAZ | PERIOD. DE TROCA | CA | DOCUMENTO CORRELATO |
| Calçado de segurança tipo Botina com proteção nos Artelhos de polietileno ou composite | SIM | SIM | Troca cada seis meses e ou quando necessário | | Ficha de EPIs |
| Colete reflexivo | SIM | SIM | Quando necessário | | Ficha de EPIs |

| RECONHECIMENTO DOS RISCOS AMBIENTAIS E INVENTÁRIO DE RISCOS | | GHE 103 | |
|---|-------------------------------|---------|-----|
| SETORES \ AMBIENTES | CARGOS \ FUNÇÕES | QTD | CBO |
| SECRETARIA DE DESENVOLVIMENTO SOCIA / CRAS VERMELHO | ASSISTENTE SOCIAL | | |
| SECRETARIA DE DESENVOLVIMENTO SOCIA / CRAS VERMELHO | COORD CENTRO REF ASSIST SOCIA | | |
| SECRETARIA DE DESENVOLVIMENTO SOCIA / CRAS VERMELHO | SUPERVISOR DO CADASTRO UNICO | | |
| SECRETARIA DE DESENVOLVIMENTO SOCIA / CRAS VERMELHO | TECNICO DE NIVEL MEDIO | | |



PGR - PROGRAMA DE GERENCIAMENTO DE RISCOS

MUNICÍPIO DE MURIAE - MG

| SECRETARIA DE DESENVOLVIMENTO SOCIA / CRAS VERMELHO | | TECNICO DE NIVEL SUPERIOR | | | | | | | |
|--|---|---|-----------------------|---------------------|-----------------------------|-------------------------|----------------|--|--|
| CARGOS \ FUNÇÕES | | DESCRIÇÃO ATIVIDADES | | | | | | | |
| ASSISTENTE SOCIAL | | Prestar serviços sociais orientando indivíduos, famílias, comunidade e instituições sobre direitos e deveres (normas, códigos e legislação), serviços e recursos sociais e programas de educação | | | | | | | |
| COORD CENTRO REF ASSIST SOCIA | | Realiza suas atividades no centro de Referencia e Assistencia Social, atividades realizadas no local em atendimento as demandas | | | | | | | |
| SUPERVISOR DO CADASTRO UNICO | | Realiza suas atividades no centro de Referencia e Assistencia Social, como SUPERVISOR CADASTRO UNICO, atividades realizadas no local em atendimento as demandas | | | | | | | |
| TECNICO DE NIVEL MEDIO | | Realiza suas atividades como Técnico de Nível Médio I, atividades realizadas no local em atendimento as demandas | | | | | | | |
| TECNICO DE NIVEL SUPERIOR | | Realiza suas atividades como TÉCNICO DE NÍVEL SUPERIOR , atividades realizadas no local em atendimento as demandas do CRAS | | | | | | | |
| RECONHECIMENTO DOS RISCOS AMBIENTAIS | | | | | | | | | |
| GRUPO RISCO | AGENTE | FONTE GERADORA | UN. | RESUL | CÓDIGO E-SOCIAL | TRAJETÓRIA / PROPAGAÇÃO | TIPO EXPOSIÇÃO | | |
| Acidente | *Acidentes típicos | Acidentes típicos | | | | Contato | Habitual | | |
| RESULTADOS DAS AVALIAÇÕES DOS AGENTES | | | | | | | | | |
| AGENTE | TÉCNICA UTILIZADA | PROBABILIDADE | SEVERIDADE | CONCLUSÃO | RESULTADO | LT | | | |
| *Acidentes típicos | Qualitativa | MUITO BAIXA | DESPREZIVEL | NÃO CORRE PERIGO | | 0 | | | |
| MEDIDAS DE CONTROLE ADMINISTRATIVAS OU DE ORGANIZAÇÃO DO TRABALHO | | | | | | | | | |
| MEDIDAS | | | EXISTENTE (SIM / NÃO) | PROPOSTA / EXECUTAR | DOCUMENTO (S) CORRELATO (S) | | | | |
| Realização de exames médicos conforme PCMSO | | | | | PCMSO / ASO | | | | |
| MEDIDAS DE PROTEÇÃO COLETIVA | | | | | | | | | |
| MEDIDAS | | | EXISTENTE (SIM / NÃO) | PROPOSTA / EXECUTAR | DOCUMENTO (S) CORRELATO (S) | | | | |
| Extintores de incêndio, Iluminação de emergência, Placas de sinalização de segurança, fita antiderrapante nas escadas e rampas | | | S | E | Documento específico | | | | |
| RECONHECIMENTO DOS RISCOS AMBIENTAIS E INVENTÁRIO DE RISCOS | | | | | | GHE 104 | | | |
| SETORES \ AMBIENTES | | CARGOS \ FUNÇÕES | | | | QTD | CBO | | |
| SECRETARIA DE DESENVOLVIMENTO SOCIA / CRAS VERMELHO | | AUX GERAL SERVIÇOS E OBRAS | | | | | | | |
| CARGOS \ FUNÇÕES | | DESCRIÇÃO ATIVIDADES | | | | | | | |
| AUX GERAL SERVIÇOS E OBRAS | | Zelar pela guarda, conservação, manutenção, higiene e limpeza dos equipamentos, instrumentos e demais materiais utilizados, bem como do local de trabalho. Separar materiais recicláveis para descarte. fazer retirada do lixo de banheiro e limpar, lavar o local. | | | | | | | |
| RECONHECIMENTO DOS RISCOS AMBIENTAIS | | | | | | | | | |
| GRUPO RISCO | AGENTE | FONTE GERADORA | UN. | RESUL | CÓDIGO E-SOCIAL | TRAJETÓRIA / PROPAGAÇÃO | TIPO EXPOSIÇÃO | | |
| Físico | *Umidade | Trabalhos realizados com água | | | 05.01.001 | Contato | Habitual | | |
| Químico | *Produtos químicos de uso doméstico. (desinfetante, detergente, sabão neutro, | desinfetante, detergente, água sanitaria | | | 05.01.001 | Contato | Habitual | | |



AV. ROQUE PORCARO,,49 * ROQUE * Manhumirim * Minas Gerais * CEP:36900-00 * e-mail: prevencao.segurancatrabalho@gmail.com * Site: www.prevencaomesdotrabalho.com.br

02/04/2024

Telefone: (33) 9841-3039

Celular: (33) 98413-0398

Página 127 de 215

Natália Ferreira Siqueira

**PGR - PROGRAMA DE GERENCIAMENTO DE RISCOS**

MUNICÍPIO DE MURIAE - MG

| | | | | | | | |
|-----------|-------------------|--------------------------------------|--|--|-----------|---------|----------|
| etc.) | | | | | | | |
| Biológico | *Lixo de banheiro | Lixo de Banheiro e limpeza da escola | | | 05.01.001 | Contato | Habitual |

RESULTADOS DAS AVALIAÇÕES DOS AGENTES

| AGENTE | TÉCNICA UTILIZADA | PROBABILIDADE | SEVERIDADE | CONCLUSÃO | RESULTADO | LT |
|---|-------------------|---------------|-------------|------------------|-----------|----|
| *Umidade | Qualitativa | BAIXA | PEQUENA | NÃO CORRE PERIGO | | |
| *Produtos químicos de uso doméstico. (desinfetante, detergente, sabão neutro, etc.) | Qualitativa | MUITO BAIXA | DESPREZIVEL | NÃO CORRE PERIGO | | |
| *Lixo de banheiro | Qualitativa | MUITO BAIXA | DESPREZIVEL | NÃO CORRE PERIGO | | |

MEDIDAS DE CONTROLE ADMINISTRATIVAS OU DE ORGANIZAÇÃO DO TRABALHO

| MEDIDAS | EXISTENTE (SIM / NÃO) | PROPOSTA / EXECUTAR | DOCUMENTO (S) CORRELATO (S) |
|---|-----------------------|---------------------|-----------------------------|
| Realização de exames médicos conforme PCMSO | | | PCMSO / ASO |

MEDIDAS DE PROTEÇÃO COLETIVA

| MEDIDAS | EXISTENTE (SIM / NÃO) | PROPOSTA / EXECUTAR | DOCUMENTO (S) CORRELATO (S) |
|--|-----------------------|---------------------|-----------------------------|
| Extintores de incêndio, Iluminação de emergência, Placas de sinalização de segurança, fita antiderrapante nas escadas e rampas | S | E | Documento específico |

MEDIDAS DE PROTEÇÃO INDIVIDUAL

| EPIs | ATENUAÇÃO | EFICAZ | PERIOD. DE TROCA | CA | DOCUMENTO CORRELATO |
|--------------------------------------|-----------|--------|--------------------------------------|----|---------------------|
| Avental Impermeável de PVC | SIM | SIM | Trocar quando necessário | | Ficha de EPIs |
| Botas de PVC impermeáveis cano médio | SIM | SIM | Troca quando necessária | | Ficha de EPIs |
| Luva de látex nitrílica | SIM | SIM | Trocar quando necessário | | Ficha de EPIs |
| Oculos de proteção | SIM | SIM | De acordo com a necessidade de troca | | Ficha de EPIs |

RECONHECIMENTO DOS RISCOS AMBIENTAIS E INVENTÁRIO DE RISCOS**GHE 105**

| SETORES \ AMBIENTES | CARGOS \ FUNÇÕES | QTD | CBO |
|--|---------------------|-----|-----|
| SECRETARIA DESENVOLVIMENTO SOCIAL / CONSELHO TUTELAR | CONSELHEIRO TUTELAR | | |
| SECRETARIA DESENVOLVIMENTO SOCIAL / CONSELHO TUTELAR | MOTORISTA | | |

| CARGOS \ FUNÇÕES | DESCRIÇÃO ATIVIDADES |
|---------------------|--|
| CONSELHEIRO TUTELAR | Realiza suas atividades como Conselheiro Tutelar realizando atividades que impliquem em demandas judiciais, serviços realizados com menores e adultos de forma geral com situações violentas |
| MOTORISTA | Dirigir e manobrar veículos e transportar pessoas, cargas ou valores. Realizar verificações e manutenções básicas do veículo. |

RECONHECIMENTO DOS RISCOS AMBIENTAIS

| GRUPO RISCO | AGENTE | FONTE GERADORA | UN. | RESUL | CÓDIGO E-SOCIAL | TRAJETÓRIA / PROPAGAÇÃO | TIPO EXPOSIÇÃO |
|-------------|--|-------------------------------|-----|-------|-----------------|-------------------------|----------------|
| Acidente | Atividades e operações que impliquem e exposição a outros espécies de violência física | natureza e método de trabalho | | | 05.01.001 | Contato | Habitual |

RESULTADOS DAS AVALIAÇÕES DOS AGENTES

| AGENTE | TÉCNICA UTILIZADA | PROBABILIDADE | SEVERIDADE | CONCLUSÃO | RESULTADO | LT |
|--------|-------------------|---------------|------------|-----------|-----------|----|
|--------|-------------------|---------------|------------|-----------|-----------|----|



02/04/2024

AV. ROQUE PORCARO, 49 * ROQUE * Manhumirim * Minas Gerais * CEP:36900-00 * e-mail: prevencao.segurancatrabalho@gmail.com * Site: www.prevencaomesdotrabalho.com.br

Telefone: (33) 9841-3039

Celular: (33) 98413-0398

Página 128 de 215

Natália Ferreira Siqueira



PGR - PROGRAMA DE GERENCIAMENTO DE RISCOS

MUNICIPIO DE MURIAE - MG

| | | | | | | |
|--|-------------|------------------------------|----------------------------|------------------------------------|--|--|
| Atividades e operações que impliquem e exposição a outros espécies de violência física | Qualitativa | ALTA | MAIOR | ALTISSIMO PERIGO | | |
| MEDIDAS DE CONTROLE ADMINISTRATIVAS OU DE ORGANIZAÇÃO DO TRABALHO | | | | | | |
| MEDIDAS | | EXISTENTE (SIM / NÃO) | PROPOSTA / EXECUTAR | DOCUMENTO (S) CORRELATO (S) | | |
| Realização de exames médicos conforme PCMSO | | | | PCMSO / ASO | | |
| CONCLUSÃO | | | | | | |
| Para as atividades com risco da integridade física para conselheiros Tutelares no âmbito da legislação federal NR-16 - ATIVIDADES E OPERAÇÕES PERIGOSAS não temos lei para específica para periculosidade. | | | | | | |

**PGR - PROGRAMA DE GERENCIAMENTO DE RISCOS**

MUNICÍPIO DE MURIAE - MG

| RECONHECIMENTO DOS RISCOS AMBIENTAIS E INVENTÁRIO DE RISCOS | | | | | | | GHE 106 | |
|--|---|--|---|-----------------------------|---------------------|-------------------------|----------------|-----|
| SETORES \ AMBIENTES | | | CARGOS \ FUNÇÕES | | | | QTD | CBO |
| SECRETARIA DESENVOLVIMENTO SOCIAL / CONSELHO TUTELAR | | | AUX.GERAL SERV OBRAS(AUX.SERV.GERAIS) | | | | | |
| CARGOS \ FUNÇÕES | | | DESCRIÇÃO ATIVIDADES | | | | | |
| AUX.GERAL SERV OBRAS(AUX.SERV.GERAIS) | | | Zelar pela guarda, conservação, manutenção, higiene e limpeza dos equipamentos, instrumentos e demais materiais utilizados, bem como do local de trabalho. Separar materiais recicláveis para descarte. fazer retirada do lixo de banheiro e limpar, lavar o local. | | | | | |
| RECONHECIMENTO DOS RISCOS AMBIENTAIS | | | | | | | | |
| GRUPO RISCO | AGENTE | FONTE GERADORA | UN. | RESUL | CÓDIGO E-SOCIAL | TRAJETÓRIA / PROPAGAÇÃO | TIPO EXPOSIÇÃO | |
| Físico | *Umidade | Trabalhos realizados com água | | | 05.01.001 | Contato | Habitual | |
| Químico | *Produtos químicos de uso doméstico. (desinfetante, detergente, sabão neutro, etc.) | desinfetante, detergente, água sanitaria | | | 05.01.001 | Contato | Habitual | |
| Biológico | *Lixo de banheiro | Lixo de Banheiro e limpeza da escola | | | 05.01.001 | Contato | Habitual | |
| RESULTADOS DAS AVALIAÇÕES DOS AGENTES | | | | | | | | |
| AGENTE | TÉCNICA UTILIZADA | PROBABILIDADE | SEVERIDADE | CONCLUSÃO | RESULTADO | LT | | |
| *Umidade | Qualitativa | BAIXA | PEQUENA | NÃO CORRE PERIGO | | | | |
| *Produtos químicos de uso doméstico. (desinfetante, detergente, sabão neutro, etc.) | Qualitativa | MUITO BAIXA | DESPREZIVEL | NÃO CORRE PERIGO | | | | |
| *Lixo de banheiro | Qualitativa | MUITO BAIXA | DESPREZIVEL | NÃO CORRE PERIGO | | | | |
| MEDIDAS DE CONTROLE ADMINISTRATIVAS OU DE ORGANIZAÇÃO DO TRABALHO | | | | | | | | |
| MEDIDAS | | EXISTENTE (SIM / NÃO) | PROPOSTA / EXECUTAR | DOCUMENTO (S) CORRELATO (S) | | | | |
| Realização de exames médicos conforme PCMSO | | | | PCMSO / ASO | | | | |
| MEDIDAS DE PROTEÇÃO COLETIVA | | | | | | | | |
| MEDIDAS | | EXISTENTE (SIM / NÃO) | PROPOSTA / EXECUTAR | DOCUMENTO (S) CORRELATO (S) | | | | |
| Extintores de incêndio, Iluminação de emergência, Placas de sinalização de segurança, fita antiderrapante nas escadas e rampas | | S | E | Documento específico | | | | |
| MEDIDAS DE PROTEÇÃO INDIVIDUAL | | | | | | | | |
| EPIs | ATENUAÇÃO | EFICAZ | PERIOD. DE TROCA | CA | DOCUMENTO CORRELATO | | | |
| Avental Impermeável de PVC | SIM | SIM | Trocar quando necessário | | Ficha de EPIs | | | |
| Botas de PVC impermeáveis cano médio | SIM | SIM | Troca quando necessária | | Ficha de EPIs | | | |
| Luva de látex nitrílica | SIM | SIM | Trocar quando necessário | | Ficha de EPIs | | | |
| Oculos de proteção | SIM | SIM | De acordo com a necessidade de troca | | Ficha de EPIs | | | |

| RECONHECIMENTO DOS RISCOS AMBIENTAIS E INVENTÁRIO DE RISCOS | | | | | | | GHE 107 | |
|---|--|--|-------------------------------|--|--|--|---------|-----|
| SETORES \ AMBIENTES | | | CARGOS \ FUNÇÕES | | | | QTD | CBO |
| SECRETARIA DE DESENVOLVIMENTO SOCIA / CRAS BARRA | | | COORD CENTRO REF ASSIST SOCIA | | | | | |
| SECRETARIA DE DESENVOLVIMENTO SOCIA / CRAS | | | SUPERVISOR DO CADASTRO UNICO | | | | | |



AV. ROQUE PORCARO, 49 * ROQUE * Manhumirim * Minas Gerais * CEP:36900-00 * e-mail: prevencao.segurancatrabalho@gmail.com * Site: www.prevencaomesdotrabalho.com.br

02/04/2024

Telefone: (33) 9841-3039

Celular: (33) 98413-0398

Página 130 de 215

Natália Ferreira Siqueira



PGR - PROGRAMA DE GERENCIAMENTO DE RISCOS

MUNICÍPIO DE MURIAE - MG

| | | | |
|--|---------------------------|--|--|
| BARRA | | | |
| SECRETARIA DE DESENVOLVIMENTO SOCIA / CRAS BARRA | TECNICO DE NIVEL MEDIO | | |
| SECRETARIA DE DESENVOLVIMENTO SOCIA / CRAS BARRA | TECNICO DE NIVEL SUPERIOR | | |

| CARGOS \ FUNÇÕES | DESCRIÇÃO ATIVIDADES |
|-------------------------------|--|
| COORD CENTRO REF ASSIST SOCIA | Realiza suas atividades como COORDENADOR DO CENTRO DE ASSISTENCIA SOCIAL, serviços realizados das demandas locais e serviços administrativos |
| SUPERVISOR DO CADASTRO UNICO | Realiza suas atividades como SUPERVISOR DO CADASTRO UNICO, serviços realizados das demandas locais e serviços administrativos |
| TECNICO DE NIVEL MEDIO | Realiza suas atividades como TÉCNICO DE NIVEL MEDIO, serviços realizados das demandas locais e serviços administrativos |
| TECNICO DE NIVEL SUPERIOR | Realiza suas atividades como TÉCNICO DE NIVEL MEDIO , serviços realizados das demandas locais e serviços administrativos |

RECONHECIMENTO DOS RISCOS AMBIENTAIS

| GRUPO RISCO | AGENTE | FONTE GERADORA | UN. | RESUL | CÓDIGO E-SOCIAL | TRAJETÓRIA / PROPAGAÇÃO | TIPO EXPOSIÇÃO |
|-------------|--------------------|-------------------|-----|-------|-----------------|-------------------------|----------------|
| Acidente | *Acidentes típicos | Acidentes típicos | | | | Contato | Habitual |

RESULTADOS DAS AVALIAÇÕES DOS AGENTES

| AGENTE | TÉCNICA UTILIZADA | PROBABILIDADE | SEVERIDADE | CONCLUSÃO | RESULTADO | LT |
|--------------------|-------------------|---------------|-------------|------------------|-----------|----|
| *Acidentes típicos | Qualitativa | MUITO BAIXA | DESPREZIVEL | NÃO CORRE PERIGO | | 0 |

MEDIDAS DE CONTROLE ADMINISTRATIVAS OU DE ORGANIZAÇÃO DO TRABALHO

| MEDIDAS | EXISTENTE (SIM / NÃO) | PROPOSTA / EXECUTAR | DOCUMENTO (S) CORRELATO (S) |
|---|-----------------------|---------------------|-----------------------------|
| Realização de exames médicos conforme PCMSO | | | PCMSO / ASO |

MEDIDAS DE PROTEÇÃO COLETIVA

| MEDIDAS | EXISTENTE (SIM / NÃO) | PROPOSTA / EXECUTAR | DOCUMENTO (S) CORRELATO (S) |
|--|-----------------------|---------------------|-----------------------------|
| Extintores de incêndio, Iluminação de emergência, Placas de sinalização de segurança, fita antiderrapante nas escadas e rampas | S | E | Documento específico |

RECONHECIMENTO DOS RISCOS AMBIENTAIS E INVENTÁRIO DE RISCOS

GHE 108

| SETORES \ AMBIENTES | CARGOS \ FUNÇÕES | QTD | CBO |
|--|----------------------------|-----|-----|
| SECRETARIA DE DESENVOLVIMENTO SOCIA / CRAS BARRA | AUX GERAL SERVIÇOS E OBRAS | | |

| CARGOS \ FUNÇÕES | DESCRIÇÃO ATIVIDADES |
|----------------------------|---|
| AUX GERAL SERVIÇOS E OBRAS | Zelar pela guarda, conservação, manutenção, higiene e limpeza dos equipamentos, instrumentos e demais materiais utilizados, bem como do local de trabalho. Separar materiais recicláveis para descarte. fazer retirada do lixo de banheiro e limpar, lavar o local. |

RECONHECIMENTO DOS RISCOS AMBIENTAIS

| GRUPO RISCO | AGENTE | FONTE GERADORA | UN. | RESUL | CÓDIGO E-SOCIAL | TRAJETÓRIA / PROPAGAÇÃO | TIPO EXPOSIÇÃO |
|-------------|---|--|-----|-------|-----------------|-------------------------|----------------|
| Físico | *Umidade | Trabalhos realizados com água | | | 05.01.001 | Contato | Habitual |
| Químico | *Produtos químicos de uso doméstico. (desinfetante, detergente, sabão neutro, etc.) | desinfetante, detergente, água sanitaria | | | 05.01.001 | Contato | Habitual |



PGR - PROGRAMA DE GERENCIAMENTO DE RISCOS

MUNICÍPIO DE MURIAE - MG

| | | | | | | | |
|-----------|-------------------|--------------------------------------|--|--|-----------|---------|----------|
| Biológico | *Lixo de banheiro | Lixo de Banheiro e limpeza da escola | | | 05.01.001 | Contato | Habitual |
|-----------|-------------------|--------------------------------------|--|--|-----------|---------|----------|

RESULTADOS DAS AVALIAÇÕES DOS AGENTES

| AGENTE | TÉCNICA UTILIZADA | PROBABILIDADE | SEVERIDADE | CONCLUSÃO | RESULTADO | LT |
|---|-------------------|---------------|-------------|------------------|-----------|----|
| *Umidade | Qualitativa | BAIXA | PEQUENA | NÃO CORRE PERIGO | | |
| *Produtos químicos de uso doméstico. (desinfetante, detergente, sabão neutro, etc.) | Qualitativa | MUITO BAIXA | DESPREZIVEL | NÃO CORRE PERIGO | | |
| *Lixo de banheiro | Qualitativa | MUITO BAIXA | DESPREZIVEL | NÃO CORRE PERIGO | | |

MEDIDAS DE CONTROLE ADMINISTRATIVAS OU DE ORGANIZAÇÃO DO TRABALHO

| MEDIDAS | EXISTENTE (SIM / NÃO) | PROPOSTA / EXECUTAR | DOCUMENTO (S) CORRELATO (S) |
|---|-----------------------|---------------------|-----------------------------|
| Realização de exames médicos conforme PCMSO | | | PCMSO / ASO |

MEDIDAS DE PROTEÇÃO COLETIVA

| MEDIDAS | EXISTENTE (SIM / NÃO) | PROPOSTA / EXECUTAR | DOCUMENTO (S) CORRELATO (S) |
|--|-----------------------|---------------------|-----------------------------|
| Extintores de incêndio, Iluminação de emergência, Placas de sinalização de segurança, fita antiderrapante nas escadas e rampas | S | E | Documento específico |

MEDIDAS DE PROTEÇÃO INDIVIDUAL

| EPIs | ATENUAÇÃO | EFICAZ | PERIOD. DE TROCA | CA | DOCUMENTO CORRELATO |
|--------------------------------------|-----------|--------|--------------------------------------|----|---------------------|
| Avental Impermeável de PVC | SIM | SIM | Trocar quando necessário | | Ficha de EPIs |
| Botas de PVC impermeáveis cano médio | SIM | SIM | Troca quando necessária | | Ficha de EPIs |
| Luva de látex nitrílica | SIM | SIM | Trocar quando necessário | | Ficha de EPIs |
| Oculos de proteção | SIM | SIM | De acordo com a necessidade de troca | | Ficha de EPIs |

RECONHECIMENTO DOS RISCOS AMBIENTAIS E INVENTÁRIO DE RISCOS

GHE 109

| SETORES \ AMBIENTES | CARGOS \ FUNÇÕES | QTD | CBO |
|--|-------------------------------|-----|-----|
| SECRETARIA DE DESENVOLVIMENTO SOCIA / CRAS ITAMURI | ASSISTENTE SOCIAL | | |
| SECRETARIA DE DESENVOLVIMENTO SOCIA / CRAS ITAMURI | COORD CENTRO REF ASSIST SOCIA | | |
| SECRETARIA DE DESENVOLVIMENTO SOCIA / CRAS ITAMURI | SUPERV BENEF TRANSF DE RENDA | | |
| SECRETARIA DE DESENVOLVIMENTO SOCIA / CRAS ITAMURI | TECNICO DE NIVEL MEDIO | | |
| SECRETARIA DE DESENVOLVIMENTO SOCIA / CRAS ITAMURI | TECNICO DE NIVEL SUPERIOR | | |

| CARGOS \ FUNÇÕES | DESCRIÇÃO ATIVIDADES |
|-------------------------------|--|
| ASSISTENTE SOCIAL | Prestar serviços sociais orientando indivíduos, famílias, comunidade e instituições sobre direitos e deveres (normas, códigos e legislação), serviços e recursos sociais e programas de educação |
| COORD CENTRO REF ASSIST SOCIA | Realiza suas atividades como COORDENADOR DO CENTRO DE ASSISTENCIA SOCIAL, serviços realizados das demandas locais e serviços administrativos do local |
| SUPERV BENEF TRANSF DE RENDA | Realiza suas atividades como SUPERVISOR DE BENEFICIO DA TRANSFERENCIA DE RENDA, serviços realizados das demandas locais e serviços administrativos |
| TECNICO DE NIVEL MEDIO | Realiza suas atividades como TÉCNICO DE NIVEL MEDIO, serviços realizados das demandas locais e serviços administrativos |



PGR - PROGRAMA DE GERENCIAMENTO DE RISCOS

MUNICÍPIO DE MURIAE - MG

| | |
|---------------------------|--|
| TECNICO DE NIVEL SUPERIOR | Realiza suas atividades como TÉCNICO DE NIVEL SUPERIOR, serviços realizados das demandas locais e serviços administrativos |
|---------------------------|--|

RECONHECIMENTO DOS RISCOS AMBIENTAIS

| GRUPO RISCO | AGENTE | FONTE GERADORA | UN. | RESUL | CÓDIGO E-SOCIAL | TRAJETÓRIA / PROPAGAÇÃO | TIPO EXPOSIÇÃO |
|-------------|--------------------|-------------------|-----|-------|-----------------|-------------------------|----------------|
| Acidente | *Acidentes típicos | Acidentes típicos | | | | Contato | Habitual |

RESULTADOS DAS AVALIAÇÕES DOS AGENTES

| AGENTE | TÉCNICA UTILIZADA | PROBABILIDADE | SEVERIDADE | CONCLUSÃO | RESULTADO | LT |
|--------------------|-------------------|---------------|-------------|------------------|-----------|----|
| *Acidentes típicos | Qualitativa | MUITO BAIXA | DESPREZIVEL | NÃO CORRE PERIGO | | 0 |

MEDIDAS DE CONTROLE ADMINISTRATIVAS OU DE ORGANIZAÇÃO DO TRABALHO

| MEDIDAS | EXISTENTE (SIM / NÃO) | PROPOSTA / EXECUTAR | DOCUMENTO (S) CORRELATO (S) |
|---|-----------------------|---------------------|-----------------------------|
| Realização de exames médicos conforme PCMSO | | | PCMSO / ASO |

MEDIDAS DE PROTEÇÃO COLETIVA

| MEDIDAS | EXISTENTE (SIM / NÃO) | PROPOSTA / EXECUTAR | DOCUMENTO (S) CORRELATO (S) |
|--|-----------------------|---------------------|-----------------------------|
| Extintores de incêndio, Iluminação de emergência, Placas de sinalização de segurança, fita antiderrapante nas escadas e rampas | S | E | Documento específico |

RECONHECIMENTO DOS RISCOS AMBIENTAIS E INVENTÁRIO DE RISCOS

GHE 110

| SETORES \ AMBIENTES | CARGOS \ FUNÇÕES | QTD | CBO |
|--|----------------------------|-----|-----|
| SECRETARIA DE DESENVOLVIMENTO SOCIA / CRAS ITAMURI | AUX GERAL SERVIÇOS E OBRAS | | |

| CARGOS \ FUNÇÕES | DESCRIÇÃO ATIVIDADES |
|----------------------------|---|
| AUX GERAL SERVIÇOS E OBRAS | Zelar pela guarda, conservação, manutenção, higiene e limpeza dos equipamentos, instrumentos e demais materiais utilizados, bem como do local de trabalho. Separar materiais recicláveis para descarte. fazer retirada do lixo de banheiro e limpar, lavar o local. |

RECONHECIMENTO DOS RISCOS AMBIENTAIS

| GRUPO RISCO | AGENTE | FONTE GERADORA | UN. | RESUL | CÓDIGO E-SOCIAL | TRAJETÓRIA / PROPAGAÇÃO | TIPO EXPOSIÇÃO |
|-------------|---|--|-----|-------|-----------------|-------------------------|----------------|
| Físico | *Umidade | Trabalhos realizados com água | | | 05.01.001 | Contato | Habitual |
| Químico | *Produtos químicos de uso doméstico. (desinfetante, detergente, sabão neutro, etc.) | desinfetante, detergente, agua sanitaria | | | 05.01.001 | Contato | Habitual |
| Biológico | *Lixo de banheiro | Lixo de Banheiro e limpeza da escola | | | 05.01.001 | Contato | Habitual |

RESULTADOS DAS AVALIAÇÕES DOS AGENTES

| AGENTE | TÉCNICA UTILIZADA | PROBABILIDADE | SEVERIDADE | CONCLUSÃO | RESULTADO | LT |
|---|-------------------|---------------|-------------|------------------|-----------|----|
| *Umidade | Qualitativa | BAIXA | PEQUENA | NÃO CORRE PERIGO | | |
| *Produtos químicos de uso doméstico. (desinfetante, detergente, sabão neutro, etc.) | Qualitativa | MUITO BAIXA | DESPREZIVEL | NÃO CORRE PERIGO | | |
| *Lixo de banheiro | Qualitativa | MUITO BAIXA | DESPREZIVEL | NÃO CORRE PERIGO | | |

MEDIDAS DE CONTROLE ADMINISTRATIVAS OU DE ORGANIZAÇÃO DO TRABALHO

| MEDIDAS | EXISTENTE (SIM / NÃO) | PROPOSTA / EXECUTAR | DOCUMENTO (S) CORRELATO (S) |
|---|-----------------------|---------------------|-----------------------------|
| Realização de exames médicos conforme PCMSO | | | PCMSO / ASO |



02/04/2024

AV. ROQUE PORCARO, 49 * ROQUE * Manhumirim * Minas Gerais * CEP:36900-00 * e-mail: prevencao.segurancatrabalho@gmail.com * Site: www.prevencaomesdotrabalho.com.br

Telefone: (33) 9841-3039

Celular: (33) 98413-0398

Página 133 de 215

Natália Ferreira Siqueira



PGR - PROGRAMA DE GERENCIAMENTO DE RISCOS

MUNICÍPIO DE MURIAE - MG

MEDIDAS DE PROTEÇÃO COLETIVA

| MEDIDAS | EXISTENTE (SIM / NÃO) | PROPOSTA / EXECUTAR | DOCUMENTO (S) CORRELATO (S) |
|--|-----------------------|---------------------|-----------------------------|
| Extintores de incêndio, Iluminação de emergência, Placas de sinalização de segurança, fita antiderrapante nas escadas e rampas | S | E | Documento específico |

MEDIDAS DE PROTEÇÃO INDIVIDUAL

| EPIs | ATENUAÇÃO | EFICAZ | PERIOD. DE TROCA | CA | DOCUMENTO CORRELATO |
|--------------------------------------|-----------|--------|--------------------------------------|----|---------------------|
| Avental Impermeável de PVC | SIM | SIM | Trocar quando necessário | | Ficha de EPIs |
| Botas de PVC impermeáveis cano médio | SIM | SIM | Troca quando necessária | | Ficha de EPIs |
| Luva de látex nitrílica | SIM | SIM | Trocar quando necessário | | Ficha de EPIs |
| Oculos de proteção | SIM | SIM | De acordo com a necessidade de troca | | Ficha de EPIs |

RECONHECIMENTO DOS RISCOS AMBIENTAIS E INVENTÁRIO DE RISCOS

GHE 111

| SETORES \ AMBIENTES | CARGOS \ FUNÇÕES | QTD | CBO |
|--|-------------------------------|-----|-----|
| SECRETARIA DE DESENVOLVIMENTO SOCIA / CRAS SÃO JOAQUIM | ASSISTENTE SOCIAL | | |
| SECRETARIA DE DESENVOLVIMENTO SOCIA / CRAS SÃO JOAQUIM | COORD CENTRO REF ASSIST SOCIA | | |
| SECRETARIA DE DESENVOLVIMENTO SOCIA / CRAS SÃO JOAQUIM | EDUCADOR SOCIAL | | |
| SECRETARIA DE DESENVOLVIMENTO SOCIA / CRAS SÃO JOAQUIM | TECNICO DE NIVEL MEDIO | | |
| SECRETARIA DE DESENVOLVIMENTO SOCIA / CRAS SÃO JOAQUIM | TECNICO DE NIVEL SUPERIOR | | |

| CARGOS \ FUNÇÕES | DESCRIÇÃO ATIVIDADES |
|-------------------------------|--|
| ASSISTENTE SOCIAL | Prestar serviços sociais orientando indivíduos, famílias, comunidade e instituições sobre direitos e deveres serviços realizados local |
| COORD CENTRO REF ASSIST SOCIA | Realiza suas atividades como COORDENADOR, serviços realizados na coordenação do local |
| EDUCADOR SOCIAL | Realiza suas atividades como EDUCADOR SOCIAL serviços realizados no local serviços administrativos |
| TECNICO DE NIVEL MEDIO | Realiza suas atividades como TÉCNICO DE NIVEL MEDIO, serviços realizados no setor administrativo prestando serviços no local |
| TECNICO DE NIVEL SUPERIOR | Prestar serviços sociais orientando indivíduos, famílias, comunidade e instituições sobre direitos e deveres |

RECONHECIMENTO DOS RISCOS AMBIENTAIS

| GRUPO RISCO | AGENTE | FONTE GERADORA | UN. | RESUL | CÓDIGO E-SOCIAL | TRAJETÓRIA / PROPAGAÇÃO | TIPO EXPOSIÇÃO |
|-------------|--------------------|-------------------|-----|-------|-----------------|-------------------------|----------------|
| Acidente | *Acidentes típicos | Acidentes típicos | | | | Contato | Habitual |

RESULTADOS DAS AVALIAÇÕES DOS AGENTES

| AGENTE | TÉCNICA UTILIZADA | PROBABILIDADE | SEVERIDADE | CONCLUSÃO | RESULTADO | LT |
|--------------------|-------------------|---------------|-------------|------------------|-----------|----|
| *Acidentes típicos | Qualitativa | MUITO BAIXA | DESPREZIVEL | NÃO CORRE PERIGO | | 0 |



PGR - PROGRAMA DE GERENCIAMENTO DE RISCOS

MUNICÍPIO DE MURIAE - MG

MEDIDAS DE CONTROLE ADMINISTRATIVAS OU DE ORGANIZAÇÃO DO TRABALHO

| MEDIDAS | EXISTENTE (SIM / NÃO) | PROPOSTA / EXECUTAR | DOCUMENTO (S) CORRELATO (S) |
|---|-----------------------|---------------------|-----------------------------|
| Realização de exames médicos conforme PCMSO | | | PCMSO / ASO |

MEDIDAS DE PROTEÇÃO COLETIVA

| MEDIDAS | EXISTENTE (SIM / NÃO) | PROPOSTA / EXECUTAR | DOCUMENTO (S) CORRELATO (S) |
|--|-----------------------|---------------------|-----------------------------|
| Extintores de incêndio, Iluminação de emergência, Placas de sinalização de segurança, fita antiderrapante nas escadas e rampas | S | E | Documento específico |

RECONHECIMENTO DOS RISCOS AMBIENTAIS E INVENTÁRIO DE RISCOS

GHE 112

| SETORES \ AMBIENTES | CARGOS \ FUNÇÕES | QTD | CBO |
|--|---------------------|-----|-----|
| SECRETARIA DE DESENVOLVIMENTO SOCIA / CASA ACOLHEDORA PADRE CARLOS COLLE | AUXILIAR DE COZINHA | | |

| CARGOS \ FUNÇÕES | DESCRIÇÃO ATIVIDADES |
|---------------------|--|
| AUXILIAR DE COZINHA | Auxiliar no preparo das refeições, sobremesas, lanches, etc. Manter a ordem e a limpeza da cozinha, procedendo a coleta e a lavagem das bandejas, talheres, etc. |

RECONHECIMENTO DOS RISCOS AMBIENTAIS

| GRUPO RISCO | AGENTE | FONTE GERADORA | UN. | RESUL | CÓDIGO E-SOCIAL | TRAJETÓRIA / PROPAGAÇÃO | TIPO EXPOSIÇÃO |
|-------------|---|-------------------------------------|--------|-------|-----------------|-------------------------|----------------|
| Físico | Calor proveniente do funcionamento de Fogão | Funcionamento de Fogão | kcal/h | 25,9 | 02.01.014 | Radiação | Habitual |
| Acidente | *cortes e perfurações | Atividades relacionados ao trabalho | | | | Contato | Habitual |

RESULTADOS DAS AVALIAÇÕES DOS AGENTES

| AGENTE | TÉCNICA UTILIZADA | PROBABILIDADE | SEVERIDADE | CONCLUSÃO | RESULTADO | LT |
|---|------------------------|---------------|-------------|------------------|-----------|----|
| Calor proveniente do funcionamento de Fogão | Avaliação Quantitativa | MEDIA | MEDIA | MERECE ATENÇÃO | 25,9 | 28 |
| *cortes e perfurações | Qualitativa | MUITO BAIXA | DESPREZIVEL | NÃO CORRE PERIGO | | |

MEDIDAS DE CONTROLE ADMINISTRATIVAS OU DE ORGANIZAÇÃO DO TRABALHO

| MEDIDAS | EXISTENTE (SIM / NÃO) | PROPOSTA / EXECUTAR | DOCUMENTO (S) CORRELATO (S) |
|---|-----------------------|---------------------|-----------------------------|
| Realização de exames médicos conforme PCMSO | | | PCMSO / ASO |

MEDIDAS DE PROTEÇÃO COLETIVA

| MEDIDAS | EXISTENTE (SIM / NÃO) | PROPOSTA / EXECUTAR | DOCUMENTO (S) CORRELATO (S) |
|--|-----------------------|---------------------|-----------------------------|
| Extintores de incêndio, Iluminação de emergência, Placas de sinalização de segurança, fita antiderrapante nas escadas e rampas | S | E | Documento específico |
| Sistema de exaustão de transmissão | S | E | Inspeção Local |
| coifas em conformidade a NBR 14518 Sistemas de ventilação para cozinhas profissionais | | | |

MEDIDAS DE PROTEÇÃO INDIVIDUAL

| EPIs | ATENUAÇÃO | EFICAZ | PERIOD. DE TROCA | CA | DOCUMENTO CORRELATO |
|--|-----------|--------|--------------------------|----|---------------------|
| Avental Impermeável de PVC | SIM | SIM | Trocar quando necessário | | Ficha de EPIs |
| Avental Térmico Impermeabilizado Alta Temperatura Para Cozinha | SIM | SIM | Quando necessário | | Ficha de EPIs |
| Luva de látex nitrílica | | SIM | Trocar quando necessário | | Ficha de EPIs |
| Luva de malha de aço | SIM | SIM | Quando necessário | | Ficha de EPIs |
| Luva para altas temperaturas | SIM | SIM | Quando necessário | | Ficha de EPIs |

**PGR - PROGRAMA DE GERENCIAMENTO DE RISCOS**

MUNICÍPIO DE MURIAE - MG

| RECONHECIMENTO DOS RISCOS AMBIENTAIS E INVENTÁRIO DE RISCOS | | GHE 113 | |
|---|---|---------|-----|
| SETORES \ AMBIENTES | CARGOS \ FUNÇÕES | QTD | CBO |
| SECRETARIA DE DESENVOLVIMENTO SOCIA / CRAS SÃO JOAQUIM | AUX GERAL SERVIÇOS E OBRAS | | |
| CARGOS \ FUNÇÕES | DESCRIÇÃO ATIVIDADES | | |
| AUX GERAL SERVIÇOS E OBRAS | Zelar pela guarda, conservação, manutenção, higiene e limpeza dos equipamentos, instrumentos e demais materiais utilizados, bem como do local de trabalho. Separar materiais recicláveis para descarte. fazer retirada do lixo de banheiro e limpar, lavar o local. | | |

| RECONHECIMENTO DOS RISCOS AMBIENTAIS | | | | | | | |
|--------------------------------------|---|--|-----|-------|-----------------|-------------------------|----------------|
| GRUPO RISCO | AGENTE | FONTE GERADORA | UN. | RESUL | CÓDIGO E-SOCIAL | TRAJETÓRIA / PROPAGAÇÃO | TIPO EXPOSIÇÃO |
| Físico | *Umidade | Trabalhos realizados com água | | | 05.01.001 | Contato | Habitual |
| Químico | *Produtos químicos de uso doméstico. (desinfetante, detergente, sabão neutro, etc.) | desinfetante, detergente, água sanitária | | | 05.01.001 | Contato | Habitual |
| Biológico | *Lixo de banheiro | Lixo de Banheiro e limpeza da escola | | | 05.01.001 | Contato | Habitual |

| RESULTADOS DAS AVALIAÇÕES DOS AGENTES | | | | | | | |
|---|-------------------|---------------|-------------|------------------|-----------|----|--|
| AGENTE | TÉCNICA UTILIZADA | PROBABILIDADE | SEVERIDADE | CONCLUSÃO | RESULTADO | LT | |
| *Umidade | Qualitativa | BAIXA | PEQUENA | NÃO CORRE PERIGO | | | |
| *Produtos químicos de uso doméstico. (desinfetante, detergente, sabão neutro, etc.) | Qualitativa | MUITO BAIXA | DESPREZIVEL | NÃO CORRE PERIGO | | | |
| *Lixo de banheiro | Qualitativa | MUITO BAIXA | DESPREZIVEL | NÃO CORRE PERIGO | | | |

| MEDIDAS DE CONTROLE ADMINISTRATIVAS OU DE ORGANIZAÇÃO DO TRABALHO | | | |
|---|-----------------------|---------------------|-----------------------------|
| MEDIDAS | EXISTENTE (SIM / NÃO) | PROPOSTA / EXECUTAR | DOCUMENTO (S) CORRELATO (S) |
| Realização de exames médicos conforme PCMSO | | | PCMSO / ASO |

| MEDIDAS DE PROTEÇÃO COLETIVA | | | |
|--|-----------------------|---------------------|-----------------------------|
| MEDIDAS | EXISTENTE (SIM / NÃO) | PROPOSTA / EXECUTAR | DOCUMENTO (S) CORRELATO (S) |
| Extintores de incêndio, Iluminação de emergência, Placas de sinalização de segurança, fita antiderrapante nas escadas e rampas | S | E | Documento específico |

| MEDIDAS DE PROTEÇÃO INDIVIDUAL | | | | | |
|--------------------------------------|-----------|--------|--------------------------------------|----|---------------------|
| EPIs | ATENUAÇÃO | EFICAZ | PERIOD. DE TROCA | CA | DOCUMENTO CORRELATO |
| Avental Impermeável de PVC | SIM | SIM | Trocar quando necessário | | Ficha de EPIs |
| Botas de PVC impermeáveis cano médio | SIM | SIM | Troca quando necessária | | Ficha de EPIs |
| Luva de látex nitrílica | SIM | SIM | Trocar quando necessário | | Ficha de EPIs |
| Oculos de proteção | SIM | SIM | De acordo com a necessidade de troca | | Ficha de EPIs |

| RECONHECIMENTO DOS RISCOS AMBIENTAIS E INVENTÁRIO DE RISCOS | | GHE 114 | |
|---|-------------------------------|---------|-----|
| SETORES \ AMBIENTES | CARGOS \ FUNÇÕES | QTD | CBO |
| SECRETARIA DE DESENVOLVIMENTO SOCIA / CRAS AEROPORTO | ASSISTENTE SOCIAL | | |
| SECRETARIA DE DESENVOLVIMENTO SOCIA / CRAS AEROPORTO | COORD CENTRO REF ASSIST SOCIA | | |

*Natália Ferreira Siqueira*

**PGR - PROGRAMA DE GERENCIAMENTO DE RISCOS**

MUNICÍPIO DE MURIAE - MG

| | | | |
|---|------------------------|--|--|
| SECRETARIA DE DESENVOLVIMENTO SOCIA / CRAS AEROPORTO | EDUCADOR SOCIAL | | |
| SECRETARIA DE DESENVOLVIMENTO SOCIA / CRAS AEROPORTO | TECNICO DE NIVEL MEDIO | | |

| CARGOS \ FUNÇÕES | DESCRIÇÃO ATIVIDADES |
|-------------------------------|---|
| ASSISTENTE SOCIAL | Prestar serviços sociais orientando indivíduos, famílias, comunidade e instituições sobre direitos e deveres serviços realizados no local |
| COORD CENTRO REF ASSIST SOCIA | Realizam serviços como COORDNADOR, serviços realizados na localidade, serviços administrativo e gestão |
| EDUCADOR SOCIAL | Profissional que trabalha na área da educação e atua diretamente com indivíduos em situação de vulnerabilidade social, tais como crianças, jovens e adultos em situação de rua, em situação de risco pessoal ou social, ou em conflito com a lei. |
| TECNICO DE NIVEL MEDIO | Realiza suas atividades como TÉCNICO DE NIVEL MEDIO, atividades realizadas no administrativo |

RECONHECIMENTO DOS RISCOS AMBIENTAIS

| GRUPO RISCO | AGENTE | FONTE GERADORA | UN. | RESUL | CÓDIGO E-SOCIAL | TRAJETÓRIA / PROPAGAÇÃO | TIPO EXPOSIÇÃO |
|-------------|--------------------|-------------------|-----|-------|-----------------|-------------------------|----------------|
| Acidente | *Acidentes típicos | Acidentes típicos | | | | Contato | Habitual |

RESULTADOS DAS AVALIAÇÕES DOS AGENTES

| AGENTE | TÉCNICA UTILIZADA | PROBABILIDADE | SEVERIDADE | CONCLUSÃO | RESULTADO | LT |
|--------------------|-------------------|---------------|-------------|------------------|-----------|----|
| *Acidentes típicos | Qualitativa | MUITO BAIXA | DESPREZIVEL | NÃO CORRE PERIGO | | 0 |

MEDIDAS DE CONTROLE ADMINISTRATIVAS OU DE ORGANIZAÇÃO DO TRABALHO

| MEDIDAS | EXISTENTE (SIM / NÃO) | PROPOSTA / EXECUTAR | DOCUMENTO (S) CORRELATO (S) |
|---|-----------------------|---------------------|-----------------------------|
| Realização de exames médicos conforme PCMSO | | | PCMSO / ASO |

MEDIDAS DE PROTEÇÃO COLETIVA

| MEDIDAS | EXISTENTE (SIM / NÃO) | PROPOSTA / EXECUTAR | DOCUMENTO (S) CORRELATO (S) |
|--|-----------------------|---------------------|-----------------------------|
| Extintores de incêndio, Iluminação de emergência, Placas de sinalização de segurança, fita antiderrapante nas escadas e rampas | S | E | Documento específico |

RECONHECIMENTO DOS RISCOS AMBIENTAIS E INVENTÁRIO DE RISCOS**GHE 115**

| SETORES \ AMBIENTES | CARGOS \ FUNÇÕES | QTD | CBO |
|---|----------------------------|-----|-----|
| SECRETARIA DE DESENVOLVIMENTO SOCIA / CRAS AEROPORTO | AUX GERAL SERVIÇOS E OBRAS | | |

| CARGOS \ FUNÇÕES | DESCRIÇÃO ATIVIDADES |
|----------------------------|---|
| AUX GERAL SERVIÇOS E OBRAS | Zelar pela guarda, conservação, manutenção, higiene e limpeza dos equipamentos, instrumentos e demais materiais utilizados, bem como do local de trabalho. Separar materiais recicláveis para descarte. fazer retirada do lixo de banheiro e limpar, lavar o local. |

RECONHECIMENTO DOS RISCOS AMBIENTAIS

| GRUPO RISCO | AGENTE | FONTE GERADORA | UN. | RESUL | CÓDIGO E-SOCIAL | TRAJETÓRIA / PROPAGAÇÃO | TIPO EXPOSIÇÃO |
|-------------|--|--|-----|-------|-----------------|-------------------------|----------------|
| Físico | *Umidade | Trabalhos realizados com água | | | 05.01.001 | Contato | Habitual |
| Químico | *Produtos químicos de uso doméstico. (desinfetante, detergente, sabão netro, etc.) | desinfetante, detergente, agua sanitaria | | | 05.01.001 | Contato | Habitual |
| Biológico | *Lixo de banheiro | Lixo de Banheiro e | | | | Contato | Habitual |



AV. ROQUE PORCARO,,49 * ROQUE * Manhumirim * Minas Gerais * CEP:36900-00 * e-mail: prevencao.segurancatrabalho@gmail.com * Site: www.prevencaomesdotrabalho.com.br

02/04/2024

Telefone: (33) 9841-3039

Celular: (33) 98413-0398

Página 137 de 215

Natália Ferreira Siqueira

**PGR - PROGRAMA DE GERENCIAMENTO DE RISCOS**

MUNICÍPIO DE MURIAE - MG

limpeza da escola

05.01.001

RESULTADOS DAS AVALIAÇÕES DOS AGENTES

| AGENTE | TÉCNICA UTILIZADA | PROBABILIDADE | SEVERIDADE | CONCLUSÃO | RESULTADO | LT |
|---|-------------------|---------------|-------------|-------------------------|-----------|----|
| *Umidade | Qualitativa | BAIXA | PEQUENA | NÃO CORRE PERIGO | | |
| *Produtos químicos de uso doméstico. (desinfetante, detergente, sabão neutro, etc.) | Qualitativa | MUITO BAIXA | DESPREZIVEL | NÃO CORRE PERIGO | | |
| *Lixo de banheiro | Qualitativa | MUITO BAIXA | DESPREZIVEL | NÃO CORRE PERIGO | | |

MEDIDAS DE CONTROLE ADMINISTRATIVAS OU DE ORGANIZAÇÃO DO TRABALHO

| MEDIDAS | EXISTENTE (SIM / NÃO) | PROPOSTA / EXECUTAR | DOCUMENTO (S) CORRELATO (S) |
|---|-----------------------|---------------------|-----------------------------|
| Realização de exames médicos conforme PCMSO | | | PCMSO / ASO |

MEDIDAS DE PROTEÇÃO COLETIVA

| MEDIDAS | EXISTENTE (SIM / NÃO) | PROPOSTA / EXECUTAR | DOCUMENTO (S) CORRELATO (S) |
|--|-----------------------|---------------------|-----------------------------|
| Extintores de incêndio, Iluminação de emergência, Placas de sinalização de segurança, fita antiderrapante nas escadas e rampas | S | E | Documento específico |

MEDIDAS DE PROTEÇÃO INDIVIDUAL

| EPIs | ATENUAÇÃO | EFICAZ | PERIOD. DE TROCA | CA | DOCUMENTO CORRELATO |
|--------------------------------------|-----------|--------|--------------------------------------|----|---------------------|
| Avental Impermeável de PVC | SIM | SIM | Trocar quando necessário | | Ficha de EPIs |
| Botas de PVC impermeáveis cano médio | SIM | SIM | Troca quando necessária | | Ficha de EPIs |
| Luva de látex nitrílica | SIM | SIM | Trocar quando necessário | | Ficha de EPIs |
| Oculos de proteção | SIM | SIM | De acordo com a necessidade de troca | | Ficha de EPIs |

RECONHECIMENTO DOS RISCOS AMBIENTAIS E INVENTÁRIO DE RISCOS**GHE 116**

| SETORES \ AMBIENTES | CARGOS \ FUNÇÕES | QTD | CBO |
|--|--------------------------------------|-----|-----|
| SECRETARIA DE DESENVOLVIMENTO SOCIA / CRAS SANTA TEREZINHA | ASSESSOR DE PLANEJAMENTO | | |
| SECRETARIA DE DESENVOLVIMENTO SOCIA / CRAS SANTA TEREZINHA | ASSISTENTE SOCIAL | | |
| SECRETARIA DE DESENVOLVIMENTO SOCIA / CRAS SANTA TEREZINHA | COORD CENTRO REF ASSIST SOCIA | | |
| SECRETARIA DE DESENVOLVIMENTO SOCIA / CRAS SANTA TEREZINHA | EDUCADOR SOCIAL | | |
| SECRETARIA DE DESENVOLVIMENTO SOCIA / CRAS SANTA TEREZINHA | TECNICO DE NIVEL MEDIO | | |
| SECRETARIA DE DESENVOLVIMENTO SOCIA / CRAS SANTA TEREZINHA | TECNICO DE NIVEL MEDIO/ FACILITADORA | | |
| SECRETARIA DE DESENVOLVIMENTO SOCIA / CRAS SANTA TEREZINHA | TECNICO DE NIVEL SUPERIOR | | |

| CARGOS \ FUNÇÕES | DESCRIÇÃO ATIVIDADES |
|-------------------------------|--|
| ASSESSOR DE PLANEJAMENTO | Realiza suas atividades como ASSSOR DE PLANEJAMENTO realiza suas atividades no local |
| ASSISTENTE SOCIAL | Prestar serviços sociais orientando indivíduos, famílias, comunidade e instituições sobre direitos e deveres (normas, códigos e legislação), serviços e recursos sociais e programas de educação |
| COORD CENTRO REF ASSIST SOCIA | Realizam suas atividades como COORDENADOR da Pasta, serviços de gestão |
| EDUCADOR SOCIAL | Profissional que trabalha na área da educação e atua diretamente com indivíduos em situação de |



02/04/2024

AV. ROQUE PORCARO, 49 * ROQUE * Manhumirim * Minas Gerais * CEP:36900-00 * e-mail: prevencao.segurancatrabalho@gmail.com * Site: www.prevencaomesdotrabalho.com.br

Telefone: (33) 9841-3039

Celular: (33) 98413-0398

Página 138 de 215

Natália Ferreira Siqueira



PGR - PROGRAMA DE GERENCIAMENTO DE RISCOS

MUNICÍPIO DE MURIAE - MG

| | |
|---|--|
| | vulnerabilidade social, tais como crianças, jovens e adultos em situação de rua, em situação de risco pessoal ou social, ou em conflito com a lei. |
| TECNICO DE NIVEL MEDIO | Realiza suas atividades como TÉCNICO DE NIVEL MEDIO atividades realizadas no administrativo e local de trabalho CRAS |
| TECNICO DE NIVEL MEDIO/ FACILITADORA | Realizam serviços TÉCNICOS DE NIVEL MEDIO COMO FACILITADOR serviços administrativos na pasta |
| TECNICO DE NIVEL SUPERIOR | Realizam suas atividades como TÉCNICO DE NIVEL SUPERIOR atividades técnicas no local |

RECONHECIMENTO DOS RISCOS AMBIENTAIS

| GRUPO RISCO | AGENTE | FONTE GERADORA | UN. | RESUL | CÓDIGO E-SOCIAL | TRAJETÓRIA / PROPAGAÇÃO | TIPO EXPOSIÇÃO |
|-------------|--------------------|-------------------|-----|-------|-----------------|-------------------------|----------------|
| Acidente | *Acidentes típicos | Acidentes típicos | | | | Contato | Habitual |

RESULTADOS DAS AVALIAÇÕES DOS AGENTES

| AGENTE | TÉCNICA UTILIZADA | PROBABILIDADE | SEVERIDADE | CONCLUSÃO | RESULTADO | LT |
|--------------------|-------------------|---------------|-------------|------------------|-----------|----|
| *Acidentes típicos | Qualitativa | MUITO BAIXA | DESPREZIVEL | NÃO CORRE PERIGO | | 0 |

MEDIDAS DE CONTROLE ADMINISTRATIVAS OU DE ORGANIZAÇÃO DO TRABALHO

| MEDIDAS | EXISTENTE (SIM / NÃO) | PROPOSTA / EXECUTAR | DOCUMENTO (S) CORRELATO (S) |
|---|-----------------------|---------------------|-----------------------------|
| Realização de exames médicos conforme PCMSO | | | PCMSO / ASO |

MEDIDAS DE PROTEÇÃO COLETIVA

| MEDIDAS | EXISTENTE (SIM / NÃO) | PROPOSTA / EXECUTAR | DOCUMENTO (S) CORRELATO (S) |
|--|-----------------------|---------------------|-----------------------------|
| Extintores de incêndio, Iluminação de emergência, Placas de sinalização de segurança, fita antiderrapante nas escadas e rampas | S | E | Documento específico |

RECONHECIMENTO DOS RISCOS AMBIENTAIS E INVENTÁRIO DE RISCOS

GHE 117

| SETORES \ AMBIENTES | CARGOS \ FUNÇÕES | QTD | CBO |
|--|---|-----|-----|
| SECRETARIA DE DESENVOLVIMENTO SOCIA / CRAS SANTA TEREZINHA | AUX GERAL SERVIÇOS E OBRAS | | |
| CARGOS \ FUNÇÕES | DESCRIÇÃO ATIVIDADES | | |
| AUX GERAL SERVIÇOS E OBRAS | Zelar pela guarda, conservação, manutenção, higiene e limpeza dos equipamentos, instrumentos e demais materiais utilizados, bem como do local de trabalho. Separar materiais recicláveis para descarte. fazer retirada do lixo de banheiro e limpar, lavar o local. | | |

RECONHECIMENTO DOS RISCOS AMBIENTAIS

| GRUPO RISCO | AGENTE | FONTE GERADORA | UN. | RESUL | CÓDIGO E-SOCIAL | TRAJETÓRIA / PROPAGAÇÃO | TIPO EXPOSIÇÃO |
|-------------|---|--|-----|-------|-----------------|-------------------------|----------------|
| Físico | *Umidade | Trabalhos realizados com água | | | 05.01.001 | Contato | Habitual |
| Químico | *Produtos químicos de uso doméstico. (desinfetante, detergente, sabão neutro, etc.) | desinfetante, detergente, água sanitária | | | 05.01.001 | Contato | Habitual |
| Biológico | *Lixo de banheiro | Lixo de Banheiro e limpeza da escola | | | 05.01.001 | Contato | Habitual |

RESULTADOS DAS AVALIAÇÕES DOS AGENTES

| AGENTE | TÉCNICA UTILIZADA | PROBABILIDADE | SEVERIDADE | CONCLUSÃO | RESULTADO | LT |
|----------|-------------------|---------------|------------|------------------|-----------|----|
| *Umidade | Qualitativa | BAIXA | PEQUENA | NÃO CORRE PERIGO | | |



PGR - PROGRAMA DE GERENCIAMENTO DE RISCOS

MUNICÍPIO DE MURIAE - MG

| | | | | | | |
|---|-------------|-------------|-------------|------------------|--|--|
| *Produtos químicos de uso doméstico. (desinfetante, detergente, sabão neutro, etc.) | Qualitativa | MUITO BAIXA | DESPREZIVEL | NÃO CORRE PERIGO | | |
| *Lixo de banheiro | Qualitativa | MUITO BAIXA | DESPREZIVEL | NÃO CORRE PERIGO | | |

MEDIDAS DE CONTROLE ADMINISTRATIVAS OU DE ORGANIZAÇÃO DO TRABALHO

| MEDIDAS | EXISTENTE (SIM / NÃO) | PROPOSTA / EXECUTAR | DOCUMENTO (S) CORRELATO (S) |
|---|-----------------------|---------------------|-----------------------------|
| Realização de exames médicos conforme PCMSO | | | PCMSO / ASO |

MEDIDAS DE PROTEÇÃO COLETIVA

| MEDIDAS | EXISTENTE (SIM / NÃO) | PROPOSTA / EXECUTAR | DOCUMENTO (S) CORRELATO (S) |
|--|-----------------------|---------------------|-----------------------------|
| Extintores de incêndio, Iluminação de emergência, Placas de sinalização de segurança, fita antiderrapante nas escadas e rampas | S | E | Documento específico |

MEDIDAS DE PROTEÇÃO INDIVIDUAL

| EPIs | ATENUAÇÃO | EFICAZ | PERIOD. DE TROCA | CA | DOCUMENTO CORRELATO |
|--------------------------------------|-----------|--------|--------------------------------------|----|---------------------|
| Avental Impermeável de PVC | SIM | SIM | Trocar quando necessário | | Ficha de EPIs |
| Botas de PVC impermeáveis cano médio | SIM | SIM | Troca quando necessária | | Ficha de EPIs |
| Luva de látex nitrílica | SIM | SIM | Trocar quando necessário | | Ficha de EPIs |
| Oculos de proteção | SIM | SIM | De acordo com a necessidade de troca | | Ficha de EPIs |

RECONHECIMENTO DOS RISCOS AMBIENTAIS E INVENTÁRIO DE RISCOS

GHE 118

| SETORES \ AMBIENTES | CARGOS \ FUNÇÕES | QTD | CBO |
|--|-------------------------------|-----|-----|
| SECRETARIA DE DESENVOLVIMENTO SOCIA / CRAS BELISARIO | COORD CENTRO REF ASSIST SOCIA | | |
| SECRETARIA DE DESENVOLVIMENTO SOCIA / CRAS BELISARIO | SUPERVISOR DO CADASTRO UNICO | | |

| CARGOS \ FUNÇÕES | DESCRIÇÃO ATIVIDADES |
|-------------------------------|---|
| COORD CENTRO REF ASSIST SOCIA | Realiza suas atividades como COORDENADOR da Pasta serviços administrativos no local |
| SUPERVISOR DO CADASTRO UNICO | Realizam suas atividades como SUPERVISOR DO CADASTRO UNICO, atividades realizadas no local e serviço técnico da pasta |

RECONHECIMENTO DOS RISCOS AMBIENTAIS

| GRUPO RISCO | AGENTE | FONTE GERADORA | UN. | RESUL | CÓDIGO E-SOCIAL | TRAJETÓRIA / PROPAGAÇÃO | TIPO EXPOSIÇÃO |
|-------------|--------------------|-------------------|-----|-------|-----------------|-------------------------|----------------|
| Acidente | *Acidentes típicos | Acidentes típicos | | | | Contato | Habitual |

RESULTADOS DAS AVALIAÇÕES DOS AGENTES

| AGENTE | TÉCNICA UTILIZADA | PROBABILIDADE | SEVERIDADE | CONCLUSÃO | RESULTADO | LT |
|--------------------|-------------------|---------------|-------------|------------------|-----------|----|
| *Acidentes típicos | Qualitativa | MUITO BAIXA | DESPREZIVEL | NÃO CORRE PERIGO | | 0 |

MEDIDAS DE CONTROLE ADMINISTRATIVAS OU DE ORGANIZAÇÃO DO TRABALHO

| MEDIDAS | EXISTENTE (SIM / NÃO) | PROPOSTA / EXECUTAR | DOCUMENTO (S) CORRELATO (S) |
|---|-----------------------|---------------------|-----------------------------|
| Realização de exames médicos conforme PCMSO | | | PCMSO / ASO |

MEDIDAS DE PROTEÇÃO COLETIVA

| MEDIDAS | EXISTENTE (SIM / NÃO) | PROPOSTA / EXECUTAR | DOCUMENTO (S) CORRELATO (S) |
|--|-----------------------|---------------------|-----------------------------|
| Extintores de incêndio, Iluminação de emergência, Placas de sinalização de segurança, fita antiderrapante nas escadas e rampas | S | E | Documento específico |



PGR - PROGRAMA DE GERENCIAMENTO DE RISCOS

MUNICÍPIO DE MURIAE - MG

| RECONHECIMENTO DOS RISCOS AMBIENTAIS E INVENTÁRIO DE RISCOS | | | | | | GHE 119 | |
|--|---|---|--------------------------------------|---------------------|-----------------------------|-------------------------|----------------|
| SETORES \ AMBIENTES | | | CARGOS \ FUNÇÕES | | | QTD | CBO |
| SECRETARIA DE DESENVOLVIMENTO SOCIA / CRAS BELISARIO | | | AUX GERAL SERVIÇOS E OBRAS | | | | |
| CARGOS \ FUNÇÕES | | DESCRIÇÃO ATIVIDADES | | | | | |
| AUX GERAL SERVIÇOS E OBRAS | | Zelar pela guarda, conservação, manutenção, higiene e limpeza dos equipamentos, instrumentos e demais materiais utilizados, bem como do local de trabalho. Separar materiais recicláveis para descarte. fazer retirada do lixo de banheiro e limpar, lavar o local. | | | | | |
| RECONHECIMENTO DOS RISCOS AMBIENTAIS | | | | | | | |
| GRUPO RISCO | AGENTE | FONTES GERADORAS | UN. | RESUL | CÓDIGO E-SOCIAL | TRAJETÓRIA / PROPAGAÇÃO | TIPO EXPOSIÇÃO |
| Físico | *Umidade | Trabalhos realizados com água | | | 05.01.001 | Contato | Habitual |
| Químico | *Produtos químicos de uso doméstico. (desinfetante, detergente, sabão neutro, etc.) | desinfetante, detergente, água sanitária | | | 05.01.001 | Contato | Habitual |
| Biológico | *Lixo de banheiro | Lixo de Banheiro e limpeza da escola | | | 05.01.001 | Contato | Habitual |
| RESULTADOS DAS AVALIAÇÕES DOS AGENTES | | | | | | | |
| AGENTE | TÉCNICA UTILIZADA | PROBABILIDADE | SEVERIDADE | CONCLUSÃO | RESULTADO | LT | |
| *Umidade | Qualitativa | BAIXA | PEQUENA | NÃO CORRE PERIGO | | | |
| *Produtos químicos de uso doméstico. (desinfetante, detergente, sabão neutro, etc.) | Qualitativa | MUITO BAIXA | DESPREZIVEL | NÃO CORRE PERIGO | | | |
| *Lixo de banheiro | Qualitativa | MUITO BAIXA | DESPREZIVEL | NÃO CORRE PERIGO | | | |
| MEDIDAS DE CONTROLE ADMINISTRATIVAS OU DE ORGANIZAÇÃO DO TRABALHO | | | | | | | |
| MEDIDAS | | | EXISTENTE (SIM / NÃO) | PROPOSTA / EXECUTAR | DOCUMENTO (S) CORRELATO (S) | | |
| Realização de exames médicos conforme PCMSO | | | | | PCMSO / ASO | | |
| MEDIDAS DE PROTEÇÃO COLETIVA | | | | | | | |
| MEDIDAS | | | EXISTENTE (SIM / NÃO) | PROPOSTA / EXECUTAR | DOCUMENTO (S) CORRELATO (S) | | |
| Extintores de incêndio, Iluminação de emergência, Placas de sinalização de segurança, fita antiderrapante nas escadas e rampas | | | S | E | Documento específico | | |
| MEDIDAS DE PROTEÇÃO INDIVIDUAL | | | | | | | |
| EPIs | ATENUAÇÃO | EFICAZ | PERIOD. DE TROCA | CA | DOCUMENTO CORRELATO | | |
| Avental Impermeável de PVC | SIM | SIM | Trocar quando necessário | | Ficha de EPIs | | |
| Botas de PVC impermeáveis cano médio | SIM | SIM | Troca quando necessária | | Ficha de EPIs | | |
| Luva de látex nitrílica | SIM | SIM | Trocar quando necessário | | Ficha de EPIs | | |
| Oculos de proteção | SIM | SIM | De acordo com a necessidade de troca | | Ficha de EPIs | | |
| RECONHECIMENTO DOS RISCOS AMBIENTAIS E INVENTÁRIO DE RISCOS | | | | | | GHE 120 | |
| SETORES \ AMBIENTES | | | CARGOS \ FUNÇÕES | | | QTD | CBO |
| SECRETARIA DE DESENVOLVIMENTO SOCIA / REPUBLICA | | | COORDENADOR | | | | |
| SECRETARIA DE DESENVOLVIMENTO SOCIA / REPUBLICA | | | MÃE SOCIAL | | | | |



PGR - PROGRAMA DE GERENCIAMENTO DE RISCOS

MUNICÍPIO DE MURIAE - MG

| SECRETARIA DE DESENVOLVIMENTO SOCIA / REPUBLICA | | TECNICO DE NIVEL MEDIO | | | | | |
|---|------------------------|---|-----------------------|---------------------|-----------------------------|-------------------------|----------------|
| CARGOS \ FUNÇÕES | | DESCRIÇÃO ATIVIDADES | | | | | |
| COORDENADOR | | Realizam suas atividades como Coordenador da Secretaria de Desenvolvimento Social / Republica | | | | | |
| MÃE SOCIAL | | Realizam suas atividades como mãe social da Secretaria de Desenvolvimento Social / Republica | | | | | |
| TECNICO DE NIVEL MEDIO | | Realiza serviços no local dando assistencia e ajuda as pessoas, atiavddes realizadas no local de trabalho | | | | | |
| RECONHECIMENTO DOS RISCOS AMBIENTAIS | | | | | | | |
| GRUPO RISCO | AGENTE | FONTA GERADORA | UN. | RESUL | CÓDIGO E-SOCIAL | TRAJETÓRIA / PROPAGAÇÃO | TIPO EXPOSIÇÃO |
| Biológico | Contato com assistidos | Contato com assistidos do setor | | | | Contato com assistidos | Habitual |
| Acidente | *Acidentes típicos | Acidentes típicos | | | | Contato | Habitual |
| RESULTADOS DAS AVALIAÇÕES DOS AGENTES | | | | | | | |
| AGENTE | TÉCNICA UTILIZADA | PROBABILIDADE | SEVERIDADE | CONCLUSÃO | RESULTADO | LT | |
| Contato com assistidos | Qualitativa | MUITO BAIXA | DESPREZIVEL | NÃO CORRE PERIGO | | | |
| *Acidentes típicos | Qualitativa | MUITO BAIXA | DESPREZIVEL | NÃO CORRE PERIGO | | | |
| MEDIDAS DE CONTROLE ADMINISTRATIVAS OU DE ORGANIZAÇÃO DO TRABALHO | | | | | | | |
| MEDIDAS | | | EXISTENTE (SIM / NÃO) | PROPOSTA / EXECUTAR | DOCUMENTO (S) CORRELATO (S) | | |
| Realização de exames médicos conforme PCMSO | | | | | PCMSO / ASO | | |
| MEDIDAS DE PROTEÇÃO COLETIVA | | | | | | | |
| MEDIDAS | | | EXISTENTE (SIM / NÃO) | PROPOSTA / EXECUTAR | DOCUMENTO (S) CORRELATO (S) | | |
| Extintores de incêndio, Iluminação de emergência, Placas de sinalização de segurança, fita antiderrapante nas escadas e rampas | | | | | | | |
| CONCLUSÃO | | | | | | | |
| CONCLUSÃO SOBRE O ADICIONAL DE INSALUBRIDADE, AGENTES BIOLOGICOS, ANEXO Nº 14 DA NR 15, As atividades desenvolvias não são realizadas em contato Permanente com: pacientes e ou material infecto-contagante, NR15, Anexo 14 Agentes Biológicos NÃO tendo direito ao adicional de insalubridade. | | | | | | | |



PGR - PROGRAMA DE GERENCIAMENTO DE RISCOS

MUNICÍPIO DE MURIAE - MG

| RECONHECIMENTO DOS RISCOS AMBIENTAIS E INVENTÁRIO DE RISCOS | | | | | | | GHE 121 | |
|--|---|-------------------------------------|---|-------------------------|-----------------------------|-------------------------|----------------|-----|
| SETORES \ AMBIENTES | | | CARGOS \ FUNÇÕES | | | | QTD | CBO |
| SECRETARIA DE DESENVOLVIMENTO SOCIA / COZINHA COMUNITARIA (CENTRO DE ABASTECIMENTO) | | | AUXILIAR DE COZINHA | | | | | |
| SECRETARIA DE DESENVOLVIMENTO SOCIA / COZINHA COMUNITARIA (CENTRO DE ABASTECIMENTO) | | | COORD DA COZINHA COMUNITARIA | | | | | |
| CARGOS \ FUNÇÕES | | | DESCRIÇÃO ATIVIDADES | | | | | |
| AUXILIAR DE COZINHA | | | Preparação de alimentos, limpeza e conservação das dependências do local e dos equipamentos existentes. Auxiliar no preparo das refeições, sobremesas, lanches, etc. Manter a ordem e a limpeza da cozinha, procedendo a coleta e a lavagem das bandejas, talheres, etc | | | | | |
| COORD DA COZINHA COMUNITARIA | | | Preparação de alimentos, limpeza e conservação das dependências do local e dos equipamentos existentes. Auxiliar no preparo das refeições, sobremesas, lanches, etc. Manter a ordem e a limpeza da cozinha, procedendo a coleta e a lavagem das bandejas, talheres, etc | | | | | |
| RECONHECIMENTO DOS RISCOS AMBIENTAIS | | | | | | | | |
| GRUPO RISCO | AGENTE | FONTE GERADORA | UN. | RESUL | CÓDIGO E-SOCIAL | TRAJETÓRIA / PROPAGAÇÃO | TIPO EXPOSIÇÃO | |
| Físico | Calor proveniente do funcionamento de Fogão | Funcionamento de Fogão | kcal/h | 25,9 | 02.01.014 | Radiação | Habitual | |
| Acidente | *cortes e perfurações | Atividades relacionados ao trabalho | | | | Contato | Habitual | |
| RESULTADOS DAS AVALIAÇÕES DOS AGENTES | | | | | | | | |
| AGENTE | TÉCNICA UTILIZADA | PROBABILIDADE | SEVERIDADE | CONCLUSÃO | RESULTADO | LT | | |
| Calor proveniente do funcionamento de Fogão | Avaliação Quantitativa | MEDIA | MEDIA | MERECE ATENÇÃO | 25,9 | 28 | | |
| *cortes e perfurações | Qualitativa | MUITO BAIXA | DESPREZIVEL | NÃO CORRE PERIGO | | | | |
| MEDIDAS DE CONTROLE ADMINISTRATIVAS OU DE ORGANIZAÇÃO DO TRABALHO | | | | | | | | |
| MEDIDAS | | | EXISTENTE (SIM / NÃO) | PROPOSTA / EXECUTAR | DOCUMENTO (S) CORRELATO (S) | | | |
| Realização de exames médicos conforme PCMSO | | | | | PCMSO / ASO | | | |
| MEDIDAS DE PROTEÇÃO COLETIVA | | | | | | | | |
| MEDIDAS | | | EXISTENTE (SIM / NÃO) | PROPOSTA / EXECUTAR | DOCUMENTO (S) CORRELATO (S) | | | |
| Extintores de incêndio, Iluminação de emergência, Placas de sinalização de segurança, fita antiderrapante nas escadas e rampas | | | S | E | Documento específico | | | |
| Sistema de exaustão de transmissão | | | S | E | Inspeção Local | | | |
| MEDIDAS DE PROTEÇÃO INDIVIDUAL | | | | | | | | |
| EPIs | ATENUAÇÃO | EFICAZ | PERIOD. DE TROCA | CA | DOCUMENTO CORRELATO | | | |
| Avental Impermeável de PVC | SIM | SIM | Trocar quando necessário | | Ficha de EPIs | | | |
| Avental Térmico Impermeabilizado Alta Temperatura Para Cozinha | SIM | SIM | Quando necessário | | Ficha de EPIs | | | |
| Luva de látex nitrílica | | SIM | Trocar quando necessário | | Ficha de EPIs | | | |
| Luva de malha de aço | SIM | SIM | Quando necessário | | Ficha de EPIs | | | |
| Luva para altas temperaturas | SIM | SIM | Quando necessário | | Ficha de EPIs | | | |



PGR - PROGRAMA DE GERENCIAMENTO DE RISCOS

MUNICÍPIO DE MURIAE - MG

| RECONHECIMENTO DOS RISCOS AMBIENTAIS E INVENTÁRIO DE RISCOS | | | | GHE 122 | | | |
|--|---|--|-----|---------|-----------------|-------------------------|----------------|
| SETORES \ AMBIENTES | | CARGOS \ FUNÇÕES | | QTD | CBO | | |
| SECRETARIA DE DESENVOLVIMENTO SOCIA / CASA ACOLHEDORA PADRE CARLOS COLLE | | ASSISTENTE SOCIAL | | | | | |
| SECRETARIA DE DESENVOLVIMENTO SOCIA / CASA ACOLHEDORA PADRE CARLOS COLLE | | CH SER AP CENT REF ESP POP RUA | | | | | |
| SECRETARIA DE DESENVOLVIMENTO SOCIA / CASA ACOLHEDORA PADRE CARLOS COLLE | | CHEFE SERV DE APOIO CASA ACOL | | | | | |
| SECRETARIA DE DESENVOLVIMENTO SOCIA / CASA ACOLHEDORA PADRE CARLOS COLLE | | COORDENADOR DA CASA ACOLHED | | | | | |
| SECRETARIA DE DESENVOLVIMENTO SOCIA / CASA ACOLHEDORA PADRE CARLOS COLLE | | COORDENADOR PEDAGOGICO | | | | | |
| SECRETARIA DE DESENVOLVIMENTO SOCIA / CASA ACOLHEDORA PADRE CARLOS COLLE | | CUIDADOR SOCIAL | | | | | |
| SECRETARIA DE DESENVOLVIMENTO SOCIA / CASA ACOLHEDORA PADRE CARLOS COLLE | | TECNICO DE NIVEL MEDIO | | | | | |
| SECRETARIA DE DESENVOLVIMENTO SOCIA / CASA ACOLHEDORA PADRE CARLOS COLLE | | TECNICO DE NIVEL SUPERIOR | | | | | |
| CARGOS \ FUNÇÕES | | DESCRIÇÃO ATIVIDADES | | | | | |
| ASSISTENTE SOCIAL | | Prestar serviços sociais orientando indivíduos, famílias, comunidade e instituições sobre direitos e deveres (normas, códigos e legislação), serviços e recursos sociais e programas de educação | | | | | |
| CH SER AP CENT REF ESP POP RUA | | Realizam suas atividades na pasta especifica serviços realizados na casa acolhedora serviços técnicos administrativos em geral | | | | | |
| CHEFE SERV DE APOIO CASA ACOL | | Realiza serviços como CHEFE SERV DE APOIO CASA ACOL serviços técnicos realizada local de trabalho | | | | | |
| COORDENADOR DA CASA ACOLHED | | Realiza serviços técnicos no local de trabalho serviços realizados no administrativo em geral | | | | | |
| COORDENADOR PEDAGOGICO | | O COORDENADOR PEDAGOGICO realiza atividades técnicas da pasta , realizando serviços no local | | | | | |
| CUIDADOR SOCIAL | | Realiza serviços como CUIDADOR SOCIAL serviços realizados no local de trabalho como cuidador em geral | | | | | |
| TECNICO DE NIVEL MEDIO | | Realiza serviços como TÉCNICO DE NIVEL MEDIO atividades realizadas no local | | | | | |
| TECNICO DE NIVEL SUPERIOR | | Realiza serviços como TÉCNICO DE NIVEL SUPERIOR atividades realizadas da forma técnica e pratica | | | | | |
| RECONHECIMENTO DOS RISCOS AMBIENTAIS | | | | | | | |
| GRUPO RISCO | AGENTE | FONTE GERADORA | UN. | RESUL | CÓDIGO E-SOCIAL | TRAJETÓRIA / PROPAGAÇÃO | TIPO EXPOSIÇÃO |
| Biológico | Estabelecimentos destinados aos cuidados da saúde humana (aplica-se unicamente ao pessoal que tenha contato com os pacientes, bem como aos que manuseiam objetos de uso desses pacientes, não previamente esterilizados | Local de trabalho | | | 05.01.001 | Contato e Ar | Habitual |



PGR - PROGRAMA DE GERENCIAMENTO DE RISCOS

MUNICÍPIO DE MURIAE - MG

| Acidente | *Acidentes típicos | Acidentes típicos | | | | Contato | Habitual |
|---|-----------------------|---------------------|--|-------------------------|---------------------|---------|----------|
| RESULTADOS DAS AVALIAÇÕES DOS AGENTES | | | | | | | |
| AGENTE | TÉCNICA UTILIZADA | PROBABILIDADE | SEVERIDADE | CONCLUSÃO | RESULTADO | LT | |
| Estabelecimentos destinados aos cuidados da saúde humana (aplica-se unicamente ao pessoal que tenha contato com os pacientes, bem como aos que manuseiam objetos de uso desses pacientes, não previamente esterilizados) | Qualitativa | MUITO BAIXA | DESPREZIVEL | NÃO CORRE PERIGO | | | |
| *Acidentes típicos | Qualitativa | MUITO BAIXA | DESPREZIVEL | NÃO CORRE PERIGO | | | |
| MEDIDAS DE CONTROLE ADMINISTRATIVAS OU DE ORGANIZAÇÃO DO TRABALHO | | | | | | | |
| MEDIDAS | EXISTENTE (SIM / NÃO) | PROPOSTA / EXECUTAR | DOCUMENTO (S) CORRELATO (S) | | | | |
| Realização de exames médicos conforme PCMSO | | | PCMSO / ASO | | | | |
| MEDIDAS DE PROTEÇÃO COLETIVA | | | | | | | |
| MEDIDAS | EXISTENTE (SIM / NÃO) | PROPOSTA / EXECUTAR | DOCUMENTO (S) CORRELATO (S) | | | | |
| Extintores de incêndio, Iluminação de emergência, Placas de sinalização de segurança, fita antiderrapante nas escadas e rampas | | | | | | | |
| MEDIDAS DE PROTEÇÃO INDIVIDUAL | | | | | | | |
| EPIs | ATENUAÇÃO | EFICAZ | PERIOD. DE TROCA | CA | DOCUMENTO CORRELATO | | |
| Luva impermeável de proteção | SIM | SIM | Trocar bimestralmente e ou quando necessário | | Ficha de EPIs | | |
| Mascara PFF2 | Atenuante | SIM | Trocar quando necessário e ou a cada dois dias | | Ficha de EPIs | | |
| OBSERVAÇÕES | | | | | | | |
| Atividades realizadas no Arquivo da saúde | | | | | | | |
| CONCLUSÃO | | | | | | | |
| CONCLUSÃO SOBRE O ADICIONAL DE INSALUBRIDADE, AGENTES BIOLÓGICOS, ANEXO Nº 14 NR 15: As atividades desenvolvidas NÃO são realizadas em contato Permanente com: pacientes e ou material infecto-contagante, NR15, Anexo 14 Agentes Biológicos NÃO tendo direito ao adicional de insalubridade. | | | | | | | |

**PGR - PROGRAMA DE GERENCIAMENTO DE RISCOS**

MUNICÍPIO DE MURIAE - MG

| RECONHECIMENTO DOS RISCOS AMBIENTAIS E INVENTÁRIO DE RISCOS | | GHE 123 | |
|--|--|---------|-----|
| SETORES \ AMBIENTES | CARGOS \ FUNÇÕES | QTD | CBO |
| SECRETARIA DE DESENVOLVIMENTO SOCIA / CASA ACOLHEDORA PADRE CARLOS COLLE | VIGIA RONDANTE | | |
| CARGOS \ FUNÇÕES | DESCRIÇÃO ATIVIDADES | | |
| VIGIA RONDANTE | Tem como trabalho vigiar, zelar e guardar um patrimônio, com o objetivo de inibir ou detectar tentativas de crimes. Esse profissional ainda pode observar e fiscalizar o local, mas não é sua função proteger. | | |

| RECONHECIMENTO DOS RISCOS AMBIENTAIS | | | | | | | |
|--------------------------------------|--|------------------|-----|-------|-----------------|-------------------------|----------------|
| GRUPO RISCO | AGENTE | FONTES GERADORAS | UN. | RESUL | CÓDIGO E-SOCIAL | TRAJETÓRIA / PROPAGAÇÃO | TIPO EXPOSIÇÃO |
| Acidente | Empregados que exercem a atividade de segurança patrimonial ou pessoal em instalações e de bens públicos, contratados diretamente pela administração pública direta ou indireta. | Atividades | | | 05.01.001 | Violência | Habitual |

| RESULTADOS DAS AVALIAÇÕES DOS AGENTES | | | | | | | |
|--|------------------------|---------------|------------|------------------|-----------|----|--|
| AGENTE | TÉCNICA UTILIZADA | PROBABILIDADE | SEVERIDADE | CONCLUSÃO | RESULTADO | LT | |
| Empregados que exercem a atividade de segurança patrimonial ou pessoal em instalações e de bens públicos, contratados diretamente pela administração pública direta ou indireta. | Avaliação Quantitativa | ALTA | MAIOR | ALTISSIMO PERIGO | | | |

| MEDIDAS DE CONTROLE ADMINISTRATIVAS OU DE ORGANIZAÇÃO DO TRABALHO | | | |
|---|-----------------------|---------------------|-----------------------------|
| MEDIDAS | EXISTENTE (SIM / NÃO) | PROPOSTA / EXECUTAR | DOCUMENTO (S) CORRELATO (S) |
| Realização de exames médicos conforme PCMSO | | | PCMSO / ASO |

| MEDIDAS DE PROTEÇÃO COLETIVA | | | |
|--|-----------------------|---------------------|-----------------------------|
| MEDIDAS | EXISTENTE (SIM / NÃO) | PROPOSTA / EXECUTAR | DOCUMENTO (S) CORRELATO (S) |
| Extintores de incêndio, Iluminação de emergência, Placas de sinalização de segurança, fita antiderrapante nas escadas e rampas | S | E | Documento específico |

| MEDIDAS DE PROTEÇÃO INDIVIDUAL | | | | | |
|--|-----------|--------|--|----|---------------------|
| EPIs | ATENUAÇÃO | EFICAZ | PERIOD. DE TROCA | CA | DOCUMENTO CORRELATO |
| Calçado de segurança tipo Botina com proteção nos Artelhos de polietileno ou composite | SIM | SIM | Troca cada seis meses e ou quando necessário | | Ficha de EPIs |
| Colete reflexivo | SIM | SIM | Quando necessário | | Ficha de EPIs |

| RECONHECIMENTO DOS RISCOS AMBIENTAIS E INVENTÁRIO DE RISCOS | | GHE 124 | |
|---|--------------------------------|---------|-----|
| SETORES \ AMBIENTES | CARGOS \ FUNÇÕES | QTD | CBO |
| CREAS CENTRO ESPECIALIZADO DE ASSISTENCIA SOCIAL | ASSISTENTE SOCIAL | | |
| CREAS CENTRO ESPECIALIZADO DE ASSISTENCIA SOCIAL | COORD CENT REF ESPEC ASSIS SOC | | |
| CREAS CENTRO ESPECIALIZADO DE ASSISTENCIA SOCIAL | TECNICO DE NIVEL MEDIO | | |
| CREAS CENTRO ESPECIALIZADO DE ASSISTENCIA SOCIAL | TECNICO DE NIVEL SUPERIOR | | |



PGR - PROGRAMA DE GERENCIAMENTO DE RISCOS

MUNICÍPIO DE MURIAE - MG

| CARGOS \ FUNÇÕES | DESCRIÇÃO ATIVIDADES |
|--------------------------------|--|
| ASSISTENTE SOCIAL | Prestar serviços sociais orientando indivíduos, famílias, comunidade e instituições sobre direitos e deveres (normas, códigos e legislação), serviços e recursos sociais e programas de educação; planejar, coordenar e avaliar planos, programas e projetos sociais em diferentes áreas de atuação profissional |
| COORD CENT REF ESPEC ASSIS SOC | Realiza suas atividades como COORD CENT REF ESPEC ASSIS SOC |
| TECNICO DE NIVEL MEDIO | Realiza suas atividades de TECNICO DE NIVEL MEDIO |
| TECNICO DE NIVEL SUPERIOR | Realiza suas atividades de TECNICO DE NIVEL SUPERIOR |

RECONHECIMENTO DOS RISCOS AMBIENTAIS

| GRUPO RISCO | AGENTE | FONTE GERADORA | UN. | RESUL | CÓDIGO E-SOCIAL | TRAJETÓRIA / PROPAGAÇÃO | TIPO EXPOSIÇÃO |
|-------------|--------------------|-------------------|-----|-------|-----------------|-------------------------|----------------|
| Acidente | *Acidentes típicos | Acidentes típicos | | | | Contato | Habitual |

RESULTADOS DAS AVALIAÇÕES DOS AGENTES

| AGENTE | TÉCNICA UTILIZADA | PROBABILIDADE | SEVERIDADE | CONCLUSÃO | RESULTADO | LT |
|--------------------|-------------------|---------------|-------------|------------------|-----------|----|
| *Acidentes típicos | Qualitativa | MUITO BAIXA | DESPREZIVEL | NÃO CORRE PERIGO | | 0 |

MEDIDAS DE CONTROLE ADMINISTRATIVAS OU DE ORGANIZAÇÃO DO TRABALHO

| MEDIDAS | EXISTENTE (SIM / NÃO) | PROPOSTA / EXECUTAR | DOCUMENTO (S) CORRELATO (S) |
|---|-----------------------|---------------------|-----------------------------|
| Realização de exames médicos conforme PCMSO | | | PCMSO / ASO |

MEDIDAS DE PROTEÇÃO COLETIVA

| MEDIDAS | EXISTENTE (SIM / NÃO) | PROPOSTA / EXECUTAR | DOCUMENTO (S) CORRELATO (S) |
|--|-----------------------|---------------------|-----------------------------|
| Extintores de incêndio, Iluminação de emergência, Placas de sinalização de segurança, fita antiderrapante nas escadas e rampas | S | E | Documento específico |

RECONHECIMENTO DOS RISCOS AMBIENTAIS E INVENTÁRIO DE RISCOS

GHE 125

| SETORES \ AMBIENTES | CARGOS \ FUNÇÕES | QTD | CBO |
|--|---------------------|-----|-----|
| CREAS CENTRO ESPECIALIZADO DE ASSISTENCIA SOCIAL | AUXILIAR DE LIMPEZA | | |

| CARGOS \ FUNÇÕES | DESCRIÇÃO ATIVIDADES |
|---------------------|---|
| AUXILIAR DE LIMPEZA | Zelar pela guarda, conservação, manutenção, higiene e limpeza dos equipamentos, instrumentos e demais materiais utilizados, bem como do local de trabalho. Separar materiais recicláveis para descarte. fazer retirada do lixo de banheiro e limpar, lavar o local. |

RECONHECIMENTO DOS RISCOS AMBIENTAIS

| GRUPO RISCO | AGENTE | FONTE GERADORA | UN. | RESUL | CÓDIGO E-SOCIAL | TRAJETÓRIA / PROPAGAÇÃO | TIPO EXPOSIÇÃO |
|-------------|---|--|-----|-------|-----------------|-------------------------|----------------|
| Físico | *Umidade | Trabalhos realizados com água | | | 05.01.001 | Contato | Habitual |
| Químico | *Produtos químicos de uso doméstico. (desinfetante, detergente, sabão neutro, etc.) | desinfetante, detergente, agua sanitaria | | | 05.01.001 | Contato | Habitual |
| Biológico | *Lixo de banheiro | Lixo de Banheiro e limpeza da escola | | | 05.01.001 | Contato | Habitual |

RESULTADOS DAS AVALIAÇÕES DOS AGENTES

| AGENTE | TÉCNICA UTILIZADA | PROBABILIDADE | SEVERIDADE | CONCLUSÃO | RESULTADO | LT |
|--------|-------------------|---------------|------------|-----------|-----------|----|
|--------|-------------------|---------------|------------|-----------|-----------|----|



AV. ROQUE PORCARO, 49 * ROQUE * Manhumirim * Minas Gerais * CEP:36900-00 * e-mail: prevencao.segurancatrabalho@gmail.com * Site: www.prevencaomesdotrabalho.com.br

02/04/2024

Telefone: (33) 9841-3039

Celular: (33) 98413-0398

Página 147 de 215

Natália Ferreira Siqueira



PGR - PROGRAMA DE GERENCIAMENTO DE RISCOS

MUNICÍPIO DE MURIAE - MG

| | | | | | | |
|---|-------------|-------------|-------------|------------------|--|--|
| *Umidade | Qualitativa | BAIXA | PEQUENA | NÃO CORRE PERIGO | | |
| *Produtos químicos de uso doméstico. (desinfetante, detergente, sabão neutro, etc.) | Qualitativa | MUITO BAIXA | DESPREZIVEL | NÃO CORRE PERIGO | | |
| *Lixo de banheiro | Qualitativa | MUITO BAIXA | DESPREZIVEL | NÃO CORRE PERIGO | | |

MEDIDAS DE CONTROLE ADMINISTRATIVAS OU DE ORGANIZAÇÃO DO TRABALHO

| MEDIDAS | EXISTENTE (SIM / NÃO) | PROPOSTA / EXECUTAR | DOCUMENTO (S) CORRELATO (S) |
|---|-----------------------|---------------------|-----------------------------|
| Realização de exames médicos conforme PCMSO | | | PCMSO / ASO |

MEDIDAS DE PROTEÇÃO COLETIVA

| MEDIDAS | EXISTENTE (SIM / NÃO) | PROPOSTA / EXECUTAR | DOCUMENTO (S) CORRELATO (S) |
|--|-----------------------|---------------------|-----------------------------|
| Extintores de incêndio, Iluminação de emergência, Placas de sinalização de segurança, fita antiderrapante nas escadas e rampas | S | E | Documento específico |

MEDIDAS DE PROTEÇÃO INDIVIDUAL

| EPIs | ATENUAÇÃO | EFICAZ | PERIOD. DE TROCA | CA | DOCUMENTO CORRELATO |
|--------------------------------------|-----------|--------|--------------------------------------|----|---------------------|
| Avental Impermeável de PVC | SIM | SIM | Trocar quando necessário | | Ficha de EPIs |
| Botas de PVC impermeáveis cano médio | SIM | SIM | Troca quando necessária | | Ficha de EPIs |
| Luva de látex nitrílica | SIM | SIM | Trocar quando necessário | | Ficha de EPIs |
| Oculos de proteção | SIM | SIM | De acordo com a necessidade de troca | | Ficha de EPIs |

RECONHECIMENTO DOS RISCOS AMBIENTAIS E INVENTÁRIO DE RISCOS

GHE 126

| SETORES \ AMBIENTES | CARGOS \ FUNÇÕES | QTD | CBO |
|---|--|-----|-----|
| SECRETARIA DE DESENVOLVIMENTO SOCIAL / CENTRO DE CONVIVENCIA DO IDOSO | ASSISTENCIA SOCIAL | | |
| SECRETARIA DE DESENVOLVIMENTO SOCIAL / CENTRO DE CONVIVENCIA DO IDOSO | CH DO SERVICO DE APOIO AO CENTRO DE CONVIVENCIA AO IDOSO | | |
| SECRETARIA DE DESENVOLVIMENTO SOCIAL / CENTRO DE CONVIVENCIA DO IDOSO | COORDENADOR DO CENTRO DE CONVIVENCIA DO IDOSO | | |

| CARGOS \ FUNÇÕES | DESCRIÇÃO ATIVIDADES |
|--|---|
| ASSISTENCIA SOCIAL | Prestar serviços sociais orientando indivíduos, famílias, comunidade e instituições sobre direitos e deveres |
| CH DO SERVICO DE APOIO AO CENTRO DE CONVIVENCIA AO IDOSO | Realizam atividades técnicas de apoio CH Serviços ao Centro de Convivencia do Idoso |
| COORDENADOR DO CENTRO DE CONVIVENCIA DO IDOSO | Realizam suas atividades como COORDENADOR DO CENTRO DE CONVIVENCIA DO IDOSO serviços técnicos realizados no local |

RECONHECIMENTO DOS RISCOS AMBIENTAIS

| GRUPO RISCO | AGENTE | FONTE GERADORA | UN. | RESUL | CÓDIGO E-SOCIAL | TRAJETÓRIA / PROPAGAÇÃO | TIPO EXPOSIÇÃO |
|-------------|------------------------|---|-----|-------|-----------------|-------------------------|----------------|
| Biológico | Contato com assistidos | Contato com assistidos e pessoas carentes vulneráveis | | | | Contato com assistidos | Habitual |
| Acidente | *Acidentes típicos | Acidentes típicos | | | | Contato | Habitual |

RESULTADOS DAS AVALIAÇÕES DOS AGENTES

| AGENTE | TÉCNICA UTILIZADA | PROBABILIDADE | SEVERIDADE | CONCLUSÃO | RESULTADO | LT |
|------------------------|-------------------|---------------|-------------|-----------|-----------|----|
| Contato com assistidos | Qualitativa | MUITO BAIXA | DESPREZIVEL | NÃO CORRE | | |



02/04/2024

AV. ROQUE PORCARO, 49 * ROQUE * Manhumirim * Minas Gerais * CEP:36900-00 * e-mail: prevencao.segurancatrabalho@gmail.com * Site: www.prevencaomesdotrabalho.com.br

Telefone: (33) 9841-3039

Celular: (33) 98413-0398

Página 148 de 215

Natália Ferreira Siqueira



PGR - PROGRAMA DE GERENCIAMENTO DE RISCOS

MUNICÍPIO DE MURIAE - MG

| | | | | | | |
|--|-------------|------------------------------|----------------------------|--|--|--|
| *Acidentes típicos | Qualitativa | MUITO BAIXA | DESPREZIVEL | PERIGO NÃO CORRE PERIGO | | |
| MEDIDAS DE CONTROLE ADMINISTRATIVAS OU DE ORGANIZAÇÃO DO TRABALHO | | | | | | |
| MEDIDAS | | EXISTENTE (SIM / NÃO) | PROPOSTA / EXECUTAR | DOCUMENTO (S) CORRELATO (S) | | |
| Realização de exames médicos conforme PCMSO | | | | PCMSO / ASO | | |
| MEDIDAS DE PROTEÇÃO COLETIVA | | | | | | |
| MEDIDAS | | EXISTENTE (SIM / NÃO) | PROPOSTA / EXECUTAR | DOCUMENTO (S) CORRELATO (S) | | |
| Extintores de incêndio, Iluminação de emergência, Placas de sinalização de segurança, fita antiderrapante nas escadas e rampas | | | | | | |
| CONCLUSÃO | | | | | | |
| CONCLUSÃO SOBRE O ADICIONAL DE INSALUBRIDADE , AGENTES BIOLÓGICOS, ANEXO Nº 14 NR-15,: As atividades desenvolvias NÃO são realizadas em contato Permanente com: pacientes e ou material infecto-contagante, NR15, Anexo 14 Agentes Biológicos NÃO tendo direito ao adicional de insalubridade. | | | | | | |



PGR - PROGRAMA DE GERENCIAMENTO DE RISCOS

MUNICÍPIO DE MURIAE - MG

| RECONHECIMENTO DOS RISCOS AMBIENTAIS E INVENTÁRIO DE RISCOS | | | | | | | GHE 127 | |
|--|------------------------|---|--|------------------|---------------------|-------------------------|----------------|-----|
| SETORES \ AMBIENTES | | | CARGOS \ FUNÇÕES | | | | QTD | CBO |
| SECRETARIA DE DESENVOLVIMENTO SOCIA / MANUTENÇÃO | | | BOMBEIRO HIDRAULICO | | | | | |
| SECRETARIA DE DESENVOLVIMENTO SOCIA / MANUTENÇÃO | | | PEDREIRO | | | | | |
| CARGOS \ FUNÇÕES | | | DESCRIÇÃO ATIVIDADES | | | | | |
| BOMBEIRO HIDRAULICO | | | Operacionalizar projetos de instalações de tubulações, definir traçados e dimensionam tubulações; especificar, quantificar e inspecionar materiais; preparar locais para instalações, realizar pré-montagem e instalar tubulações. | | | | | |
| PEDREIRO | | | Executar trabalhos em alvenaria, concreto e outros materiais, guiando-se por desenhos, esquemas e especificações, utilizando processos e instrumentos pertinentes ao ofício para construir, reformar ou reparar prédios e obras similares. | | | | | |
| RECONHECIMENTO DOS RISCOS AMBIENTAIS | | | | | | | | |
| GRUPO RISCO | AGENTE | FONTE GERADORA | UN. | RESUL | CÓDIGO E-SOCIAL | TRAJETÓRIA / PROPAGAÇÃO | TIPO EXPOSIÇÃO | |
| Físico | Ruído | Funcionamento de máquinas e equipamentos | Dose diária | 86,21 | 02.01.001 | Ar | Habitual | |
| Químico | *Poeira Total | Poeira Total PNOS | mg/m3 | 1,19 | 05.01.001 | Ar | Habitual | |
| Biológico | Resíduos esgoto | Resíduos esgoto na manutenção dos banheiros das escolas | | | 05.01.001 | contato | Habitual | |
| Acidente | *Acidentes típicos | Acidentes típicos | | | | Contato | Habitual | |
| RESULTADOS DAS AVALIAÇÕES DOS AGENTES | | | | | | | | |
| AGENTE | TÉCNICA UTILIZADA | PROBABILIDADE | SEVERIDADE | CONCLUSÃO | RESULTADO | LT | | |
| Ruído | Avaliação Quantitativa | MUITO BAIXA | DESPREZIVEL | NÃO CORRE PERIGO | 86,21 | 85 | | |
| *Poeira Total | Avaliação Quantitativa | MUITO BAIXA | DESPREZIVEL | NÃO CORRE PERIGO | 1,19 | 5,72 | | |
| Resíduos esgoto | Qualitativa | ALTA | MAIOR | ALTISSIMO PERIGO | | | | |
| *Acidentes típicos | Qualitativa | MUITO BAIXA | DESPREZIVEL | NÃO CORRE PERIGO | | | | |
| MEDIDAS DE CONTROLE ADMINISTRATIVAS OU DE ORGANIZAÇÃO DO TRABALHO | | | | | | | | |
| MEDIDAS | EXISTENTE (SIM / NÃO) | PROPOSTA / EXECUTAR | DOCUMENTO (S) CORRELATO (S) | | | | | |
| Realização de exames médicos conforme PCMSO | | | PCMSO / ASO | | | | | |
| Treinamento NR 35 - trabalho em altura | | | Evidência treinamento | | | | | |
| MEDIDAS DE PROTEÇÃO COLETIVA | | | | | | | | |
| MEDIDAS | EXISTENTE (SIM / NÃO) | PROPOSTA / EXECUTAR | DOCUMENTO (S) CORRELATO (S) | | | | | |
| Extintores de incêndio, Iluminação de emergência, Placas de sinalização de segurança, fita antiderrapante nas escadas e rampas | S | E | Documento específico | | | | | |
| MEDIDAS DE PROTEÇÃO INDIVIDUAL | | | | | | | | |
| EPIs | ATENUAÇÃO | EFICAZ | PERIOD. DE TROCA | CA | DOCUMENTO CORRELATO | | | |
| Calçado de segurança tipo Botina com proteção nos Artelhos de polietileno ou composite | SIM | SIM | Troca cada seis meses e ou quando necessário | | Ficha de EPIs | | | |
| Capacete de Segurança para obra de construção civil | Acidente | SIM | Trocar anual periodicamente e ou quando | | Ficha de EPIs | | | |



PGR - PROGRAMA DE GERENCIAMENTO DE RISCOS

MUNICÍPIO DE MURIAE - MG

| | | | | | |
|---|----------|-----|--|--|---------------|
| Cinto Paraquedista | Acidente | SIM | necessário Inspeção diária e troca em 3 anos ou quando necessária | | Ficha de EPIs |
| Conjunto de uniforme (calça, Camisa) com faixas refletivas. | SIM | | Quando necessário | | Ficha de EPIs |
| Luva para Proteção contra agentes mecânicos e químicos | SIM | SIM | Trocar quando necessário | | Ficha de EPIs |
| Óculos de segurança para proteção solar | Sim | SIM | Quando Necessário | | Ficha de EPIs |

| RECONHECIMENTO DOS RISCOS AMBIENTAIS E INVENTÁRIO DE RISCOS | | | | GHE 128 | |
|---|--|---|--|---------|-----|
| SETORES \ AMBIENTES | | CARGOS \ FUNÇÕES | | QTD | CBO |
| SECRETARIA DE DESENVOLVIMENTO SOCIA / MANUTENÇÃO | | ELETRICISTA | | | |
| CARGOS \ FUNÇÕES | | DESCRIÇÃO ATIVIDADES | | | |
| ELETRICISTA | | Montar, ajustar, instalar, manter e reparar aparelhos e equipamentos elétricos e, tais como motores, dinamos, instrumentos, aparelhos transmissores e receptores de sinais, aparelhos eletro-doméstico, computadores e equipamentos auxiliares e aparelhos de controle e regulação de corrente. | | | |

| RECONHECIMENTO DOS RISCOS AMBIENTAIS | | | | | | | |
|--------------------------------------|---------------|--|-------------|-------|-----------------|-------------------------|----------------|
| GRUPO RISCO | AGENTE | FONTE GERADORA | UN. | RESUL | CÓDIGO E-SOCIAL | TRAJETÓRIA / PROPAGAÇÃO | TIPO EXPOSIÇÃO |
| Físico | Ruído | Funcionamento de máquinas e equipamentos | Dose diária | 75,32 | 02.01.001 | Ar | Habitual |
| Acidente | *Eletricidade | Risco de choque elétrico | | | 05.01.001 | Contato | Habitual |

| RESULTADOS DAS AVALIAÇÕES DOS AGENTES | | | | | | |
|---------------------------------------|------------------------|---------------|-------------|------------------|-----------|----|
| AGENTE | TÉCNICA UTILIZADA | PROBABILIDADE | SEVERIDADE | CONCLUSÃO | RESULTADO | LT |
| Ruído | Avaliação Quantitativa | MUITO BAIXA | DESPREZIVEL | NÃO CORRE PERIGO | 75,32 | 85 |
| *Eletricidade | Qualitativa | MUITO BAIXA | DESPREZIVEL | NÃO CORRE PERIGO | | |

| MEDIDAS DE CONTROLE ADMINISTRATIVAS OU DE ORGANIZAÇÃO DO TRABALHO | | | |
|---|-----------------------|---------------------|-----------------------------|
| MEDIDAS | EXISTENTE (SIM / NÃO) | PROPOSTA / EXECUTAR | DOCUMENTO (S) CORRELATO (S) |
| Realização de exames médicos conforme PCMSO | | | PCMSO / ASO |
| Treinamento NR 10 - segurança em instalações e serviços em eletricidade | | | Documento específico |
| Treinamento de NR-35 Trabalho em Altura | | | Evidência treinamento |

| MEDIDAS DE PROTEÇÃO COLETIVA | | | |
|--|-----------------------|---------------------|-----------------------------|
| MEDIDAS | EXISTENTE (SIM / NÃO) | PROPOSTA / EXECUTAR | DOCUMENTO (S) CORRELATO (S) |
| Aterramento e dispositivo de testagem de rede elétrica | | | |

| MEDIDAS DE PROTEÇÃO INDIVIDUAL | | | | | |
|---|-----------|--------|--|----|---------------------|
| EPIs | ATENUAÇÃO | EFICAZ | PERIOD. DE TROCA | CA | DOCUMENTO CORRELATO |
| Capacete de Segurança para obra de construção civil | Acidente | SIM | Trocar anual periodicamente e ou quando necessário | | Ficha de EPIs |
| Cinto Paraquedista | Acidente | SIM | Inspeção diária e troca em 3 anos ou quando necessária | | |
| Conjunto de Uniforme Ante Chama | SIM | SIM | Quando | | Ficha de EPIs |



PGR - PROGRAMA DE GERENCIAMENTO DE RISCOS

MUNICÍPIO DE MURIAE - MG

| | | | | | |
|--|-----|-----|--------------------------------------|--|---------------|
| | | | necessario | | |
| Luva borracha isolante-classe B; para até 500 Volts eletricidade | SIM | SIM | Quando necessario | | Ficha de EPIs |
| Oculos de proteção | SIM | SIM | De acordo com a necessidade de troca | | Ficha de EPIs |

| RECONHECIMENTO DOS RISCOS AMBIENTAIS E INVENTÁRIO DE RISCOS | | GHE 129 | |
|---|---------------------------|---------|-----|
| SETORES \ AMBIENTES | CARGOS \ FUNÇÕES | QTD | CBO |
| SECRETARIA DE DESENVOLVIMENTO SOCIA / CENTRO DE REFERENCIA PARA PESSOAS COM DEFICIENCIA | ASSISTENTE SOCIAL | | |
| SECRETARIA DE DESENVOLVIMENTO SOCIA / CENTRO DE REFERENCIA PARA PESSOAS COM DEFICIENCIA | TECNICO DE NIVEL SUPERIOR | | |

| CARGOS \ FUNÇÕES | DESCRIÇÃO ATIVIDADES |
|---------------------------|--|
| ASSISTENTE SOCIAL | Prestar serviços sociais orientando indivíduos, famílias, comunidade e instituições sobre direitos e deveres (normas, códigos e legislação), serviços e recursos sociais e programas de educação; planejar, coordenar e avaliar planos, programas e projetos sociais em diferentes áreas de atuação profissional |
| TECNICO DE NIVEL SUPERIOR | Prestar serviços sociais orientando indivíduos, famílias, comunidade |

| RECONHECIMENTO DOS RISCOS AMBIENTAIS | | | | | | | |
|--------------------------------------|------------------------|---|-----|-------|-----------------|-------------------------|----------------|
| GRUPO RISCO | AGENTE | FONTE GERADORA | UN. | RESUL | CÓDIGO E-SOCIAL | TRAJETÓRIA / PROPAGAÇÃO | TIPO EXPOSIÇÃO |
| Biológico | Contato com assistidos | Contato com assistidos e pessoas carentes vulneráveis | | | | Contato com assistidos | Habitual |
| Acidente | *Acidentes típicos | Acidentes típicos | | | | Contato | Habitual |

| RESULTADOS DAS AVALIAÇÕES DOS AGENTES | | | | | | |
|---------------------------------------|-------------------|---------------|-------------|------------------|-----------|----|
| AGENTE | TÉCNICA UTILIZADA | PROBABILIDADE | SEVERIDADE | CONCLUSÃO | RESULTADO | LT |
| Contato com assistidos | Qualitativa | MUITO BAIXA | DESPREZIVEL | NÃO CORRE PERIGO | | |
| *Acidentes típicos | Qualitativa | MUITO BAIXA | DESPREZIVEL | NÃO CORRE PERIGO | | |

| MEDIDAS DE CONTROLE ADMINISTRATIVAS OU DE ORGANIZAÇÃO DO TRABALHO | | | |
|---|-----------------------|---------------------|-----------------------------|
| MEDIDAS | EXISTENTE (SIM / NÃO) | PROPOSTA / EXECUTAR | DOCUMENTO (S) CORRELATO (S) |
| Realização de exames médicos conforme PCMSO | | | PCMSO / ASO |

| MEDIDAS DE PROTEÇÃO COLETIVA | | | |
|--|-----------------------|---------------------|-----------------------------|
| MEDIDAS | EXISTENTE (SIM / NÃO) | PROPOSTA / EXECUTAR | DOCUMENTO (S) CORRELATO (S) |
| Extintores de incêndio, Iluminação de emergência, Placas de sinalização de segurança, fita antiderrapante nas escadas e rampas | | | |

| CONCLUSÃO |
|--|
| CONCLUSÃO SOBRE O ADICIONAL DE INSALUBRIDADE, AGENTES BIOLÓGICOS ANEXO Nº 14 NR15: As atividades desenvolvidas NÃO são realizadas em contato Permanente com: pacientes e ou material infecto-contagante, NÃO tendo direito ao adicional de insalubridade.. |

**PGR - PROGRAMA DE GERENCIAMENTO DE RISCOS**

MUNICÍPIO DE MURIAE - MG

| RECONHECIMENTO DOS RISCOS AMBIENTAIS E INVENTÁRIO DE RISCOS | | | | | | | GHE 130 | |
|--|--------------------|-------------------|--|--|-----------------------------|-------------------------|----------------|-----|
| SETORES \ AMBIENTES | | | CARGOS \ FUNÇÕES | | | | QTD | CBO |
| SECRETARIA DE DESENVOLVIMENTO SOCIA / ALMOXARIFADO | | | ALMOXARIFE | | | | | |
| CARGOS \ FUNÇÕES | | | DESCRIÇÃO ATIVIDADES | | | | | |
| ALMOXARIFE | | | Organizar e manter o almoxarifado, executar recebimento, estocagem, distribuição, registro e inventário de matérias-primas e mercadorias adquiridas e confeccionadas na universidade. Utilizar recursos de informática. Executar outras tarefas de mesma natureza e nível de complexidade associadas ao ambiente organizacional. | | | | | |
| RECONHECIMENTO DOS RISCOS AMBIENTAIS | | | | | | | | |
| GRUPO RISCO | AGENTE | FONTE GERADORA | UN. | RESUL | CÓDIGO E-SOCIAL | TRAJETÓRIA / PROPAGAÇÃO | TIPO EXPOSIÇÃO | |
| Acidente | *Acidentes típicos | Acidentes típicos | | | | Contato | Habitual | |
| RESULTADOS DAS AVALIAÇÕES DOS AGENTES | | | | | | | | |
| AGENTE | TÉCNICA UTILIZADA | PROBABILIDADE | SEVERIDADE | CONCLUSÃO | RESULTADO | LT | | |
| *Acidentes típicos | Qualitativa | MUITO BAIXA | DESPREZIVEL | NÃO CORRE PERIGO | | 0 | | |
| MEDIDAS DE CONTROLE ADMINISTRATIVAS OU DE ORGANIZAÇÃO DO TRABALHO | | | | | | | | |
| MEDIDAS | | | EXISTENTE (SIM / NÃO) | PROPOSTA / EXECUTAR | DOCUMENTO (S) CORRELATO (S) | | | |
| Realização de exames médicos conforme PCMSO | | | | | PCMSO / ASO | | | |
| MEDIDAS DE PROTEÇÃO COLETIVA | | | | | | | | |
| MEDIDAS | | | EXISTENTE (SIM / NÃO) | PROPOSTA / EXECUTAR | DOCUMENTO (S) CORRELATO (S) | | | |
| Extintores de incêndio, Iluminação de emergência, Placas de sinalização de segurança, fita antiderrapante nas escadas e rampas | | | S | E | Documento específico | | | |
| MEDIDAS DE PROTEÇÃO INDIVIDUAL | | | | | | | | |
| EPIs | | ATENUAÇÃO | EFICAZ | PERIOD. DE TROCA | CA | DOCUMENTO CORRELATO | | |
| Calçado de segurança tipo Botina com proteção nos Artelhos de polietileno ou composite | | | SIM | Troca cada seis meses e ou quando necessário | | Ficha de EPIs | | |

| RECONHECIMENTO DOS RISCOS AMBIENTAIS E INVENTÁRIO DE RISCOS | | | | | | | GHE 131 | |
|---|---|-----------------------------|--|-------|-----------------|-------------------------|----------------|-----|
| SETORES \ AMBIENTES | | | CARGOS \ FUNÇÕES | | | | QTD | CBO |
| SECRETARIA DE MEIO AMBIENTE / PRAÇAS E JARDINS | | | AUX.GERAL SERV OBRAS(AUX.SERV.GERAIS) | | | | | |
| SECRETARIA DE MEIO AMBIENTE / PRAÇAS E JARDINS | | | OFICIAL DE SERVIÇOS DE OBRA JARDIM | | | | | |
| CARGOS \ FUNÇÕES | | | DESCRIÇÃO ATIVIDADES | | | | | |
| AUX.GERAL SERV OBRAS(AUX.SERV.GERAIS) | | | Realizam suas atividades nas obras e jardins realizando poda e limpeza das praças e jardins municipais | | | | | |
| OFICIAL DE SERVIÇOS DE OBRA JARDIM | | | Realizam suas atividades nas obras e jardins realizando poda e limpeza das praças e jardins municipais | | | | | |
| RECONHECIMENTO DOS RISCOS AMBIENTAIS | | | | | | | | |
| GRUPO RISCO | AGENTE | FONTE GERADORA | UN. | RESUL | CÓDIGO E-SOCIAL | TRAJETÓRIA / PROPAGAÇÃO | TIPO EXPOSIÇÃO | |
| Físico | *Radiação solar UVA – UVB - Exposição solar | Energia radiante do sol | | | 05.01.001 | Radiação | Habitual | |
| Físico | *Vibração de corpo inteiro (VCI) - VDVR | Funcionamento de máquinas e | Vibração | 10,00 | 02.01.004 | Contato | Habitual | |



PGR - PROGRAMA DE GERENCIAMENTO DE RISCOS

MUNICÍPIO DE MURIAE - MG

| | | | | | | | |
|----------|--------------------|--|-------|-------|-----------|---------|----------|
| Físico | Ruído | equipamentos Funcionamento de máquinas e equipamentos | dB(A) | 83,85 | 02.01.001 | Ar | Habitual |
| Acidente | *Acidentes típicos | Acidentes típicos | | | | Contato | Habitual |

RESULTADOS DAS AVALIAÇÕES DOS AGENTES

| AGENTE | TÉCNICA UTILIZADA | PROBABILIDADE | SEVERIDADE | CONCLUSÃO | RESULTADO | LT |
|---|------------------------|---------------|-------------|------------------|-----------|----|
| *Radiação solar UVA – UVB - Exposição solar | Qualitativa | BAIXA | PEQUENA | NÃO CORRE PERIGO | | |
| *Vibração de corpo inteiro (VCI) - VDVR | Avaliação Quantitativa | MUITO BAIXA | DESPREZIVEL | NÃO CORRE PERIGO | 10,00 | |
| Ruído | Avaliação Quantitativa | MUITO BAIXA | DESPREZIVEL | NÃO CORRE PERIGO | 83,85 | 85 |
| *Acidentes típicos | Qualitativa | MUITO BAIXA | DESPREZIVEL | NÃO CORRE PERIGO | | |

MEDIDAS DE CONTROLE ADMINISTRATIVAS OU DE ORGANIZAÇÃO DO TRABALHO

| MEDIDAS | EXISTENTE (SIM / NÃO) | PROPOSTA / EXECUTAR | DOCUMENTO (S) CORRELATO (S) |
|---|-----------------------|---------------------|-----------------------------|
| Realização de exames médicos conforme PCMSO | | | PCMSO / ASO |

MEDIDAS DE PROTEÇÃO INDIVIDUAL

| EPIs | ATENUAÇÃO | EFICAZ | PERIOD. DE TROCA | CA | DOCUMENTO CORRELATO |
|--|-----------|--------|--|----|---------------------|
| Boné com Touca Árabe | SIM | SIM | Quando Necessário | | Ficha de EPIs |
| Calçado de segurança tipo Botina com proteção nos Artelhos de polietileno ou composite | SIM | SIM | Troca cada seis meses e ou quando necessário | | Ficha de EPIs |
| Conjunto de uniforme (calça, Camisa) com faixas refletivas. | SIM | SIM | Quando necessário | | Ficha de EPIs |
| Luva para Proteção contra agentes mecânicos e químicos | SIM | SIM | Trocar quando necessário | | Ficha de EPIs |
| Luvas anti-vibrações | SIM | SIM | Tocar quando necessário | | Ficha de EPIs |
| Oculos de proteção | SIM | SIM | De acordo com a necessidade de troca | | Ficha de EPIs |

RECONHECIMENTO DOS RISCOS AMBIENTAIS E INVENTÁRIO DE RISCOS

GHE 132

| SETORES \ AMBIENTES | CARGOS \ FUNÇÕES | QTD | CBO |
|---|---------------------------------------|-----|-----|
| SECRETARIA DE MEIO AMBIENTE / ADMINISTRATIVO / SEDE | AUXILIAR DE SERVIÇOS GERAIS / LIMPEZA | | |

| CARGOS \ FUNÇÕES | DESCRIÇÃO ATIVIDADES |
|---------------------------------------|----------------------|
| AUXILIAR DE SERVIÇOS GERAIS / LIMPEZA | |

RECONHECIMENTO DOS RISCOS AMBIENTAIS

| GRUPO RISCO | AGENTE | FONTE GERADORA | UN. | RESUL | CÓDIGO E-SOCIAL | TRAJETÓRIA / PROPAGAÇÃO | TIPO EXPOSIÇÃO |
|-------------|--------------------------|-----------------------------|-----|-------|-----------------|-------------------------|----------------|
| Físico | *Umidade | Serviços realizado com água | | | 05.01.001 | Contato | Habitual |
| Químico | Produtos Domissanitarios | Detergentes | | | 09.01.001 | Aerea | Habitual |
| Biológico | *Lixo de banheiro | Lixo de Banheiro | | | 05.01.001 | Contato | Habitual |
| Acidente | *Acidentes típicos | Acidentes típicos | | | | Contato | Habitual |

RESULTADOS DAS AVALIAÇÕES DOS AGENTES

| AGENTE | TÉCNICA UTILIZADA | PROBABILIDADE | SEVERIDADE | CONCLUSÃO | RESULTADO | LT |
|----------|-------------------|---------------|-------------|------------------|-----------|----|
| *Umidade | Qualitativa | MUITO BAIXA | DESPREZIVEL | NÃO CORRE PERIGO | | |



AV. ROQUE PORCARO,,49 * ROQUE * Manhumirim * Minas Gerais * CEP:36900-00 * e-mail: prevencao.segurancatrabalho@gmail.com * Site: www.prevencaomesdotrabalho.com.br

02/04/2024

Telefone: (33) 9841-3039

Celular: (33) 98413-0398

Página 154 de 215

Natália Ferreira Siqueira



PGR - PROGRAMA DE GERENCIAMENTO DE RISCOS

MUNICÍPIO DE MURIAE - MG

| | | | | | | |
|--------------------------|-------------|-------------|-------------|------------------|--|--|
| Produtos Domissanitários | Qualitativa | MUITO BAIXA | DESPREZIVEL | NÃO CORRE PERIGO | | |
| *Lixo de banheiro | Qualitativa | MUITO BAIXA | DESPREZIVEL | NÃO CORRE PERIGO | | |
| *Acidentes típicos | Qualitativa | MUITO BAIXA | DESPREZIVEL | NÃO CORRE PERIGO | | |

MEDIDAS DE CONTROLE ADMINISTRATIVAS OU DE ORGANIZAÇÃO DO TRABALHO

| MEDIDAS | EXISTENTE (SIM / NÃO) | PROPOSTA / EXECUTAR | DOCUMENTO (S) CORRELATO (S) |
|---|-----------------------|---------------------|-----------------------------|
| Realização de exames médicos conforme PCMSO | S | P | PCMSO / ASO |

MEDIDAS DE PROTEÇÃO COLETIVA

| MEDIDAS | EXISTENTE (SIM / NÃO) | PROPOSTA / EXECUTAR | DOCUMENTO (S) CORRELATO (S) |
|--|-----------------------|---------------------|-----------------------------|
| Extintores de incêndio, Iluminação de emergência, Placas de sinalização de segurança, fita antiderrapante nas escadas e rampas | S | E | Documento específico |

MEDIDAS DE PROTEÇÃO INDIVIDUAL

| EPIs | ATENUAÇÃO | EFICAZ | PERIOD. DE TROCA | CA | DOCUMENTO CORRELATO |
|--------------------------------------|-----------|--------|--------------------------|-------|---------------------|
| Avental Impermeável de PVC | Sim | SIM | Trocar quando necessário | 37475 | Ficha de EPIs |
| Botas de PVC impermeáveis cano médio | Sim | SIM | Troca quando necessária | 37456 | Ficha de EPIs |
| Luva de látex nitrílica | Sim | SIM | Trocar quando necessário | 37277 | Ficha de EPIs |

RECONHECIMENTO DOS RISCOS AMBIENTAIS E INVENTÁRIO DE RISCOS

GHE 133

| SETORES \ AMBIENTES | CARGOS \ FUNÇÕES | QTD | CBO |
|---|---|-----|-----|
| SECRETARIA DE MEIO AMBIENTE / ADMINISTRATIVO SEDE | AUXILIAR DE SERVIÇOS GERAIS | | |
| SECRETARIA DE MEIO AMBIENTE / ADMINISTRATIVO SEDE | CHEFE DA DIVISÃO DE MONITORAMENTO E LICENÇA AMBIENTAL | | |
| SECRETARIA DE MEIO AMBIENTE / ADMINISTRATIVO SEDE | CHEFE DE GESTÃO E PROJETOS AMBIENTAIS | | |
| SECRETARIA DE MEIO AMBIENTE / ADMINISTRATIVO SEDE | COORDENADOR DE PARQUES DA UNIDADE DE CONSERVAÇÃO | | |
| SECRETARIA DE MEIO AMBIENTE / ADMINISTRATIVO SEDE | FISCAL DE MEIO AMBIENTE | | |
| SECRETARIA DE MEIO AMBIENTE / ADMINISTRATIVO SEDE | SECRETARIO MUNICIPAL DE MEIO AMBIENTE | | |
| SECRETARIA DE MEIO AMBIENTE / ADMINISTRATIVO SEDE | SECRETARIO(A) AGRICULTURA/M.AMBIENTE | | |

| CARGOS \ FUNÇÕES | DESCRIÇÃO ATIVIDADES |
|---|---|
| AUXILIAR DE SERVIÇOS GERAIS | Realizam serviços administrativas na Secretaria de Meio Ambiente preparando cafés e organizando setor em geral |
| CHEFE DA DIVISÃO DE MONITORAMENTO E LICENÇA AMBIENTAL | Realizam serviços administrativas como CHEFE DA DIVISÃO DE MONITORAMENTO E LICENÇA AMBIENTAL na Secretaria de Meio Ambiente |
| CHEFE DE GESTÃO E PROJETOS AMBIENTAIS | Realizam serviços administrativas como CHEFE DE GESTÃO E PROJETOS AMBIENTAIS na Secretaria de Meio Ambiente |
| COORDENADOR DE PARQUES DA UNIDADE DE CONSERVAÇÃO | Realizam serviços administrativas como COORDENADOR DE PARQUES DA UNIDADE DE CONSERVAÇÃO na Secretaria de Meio Ambiente |
| FISCAL DE MEIO AMBIENTE | Realizam serviços administrativas como FISCAL na Secretaria de Meio Ambiente |



PGR - PROGRAMA DE GERENCIAMENTO DE RISCOS

MUNICÍPIO DE MURIAE - MG

| | |
|---------------------------------------|---|
| SECRETARIO MUNICIPAL DE MEIO AMBIENTE | Realizam serviços administrativos como SECRETARIO MUNICIPAL DE MEIO AMBIENTE na Secretaria de Meio Ambiente |
| SECRETARIO(A) AGRICULTURA/M.AMBIENTE | Realizam serviços administrativos como SECRETARIO AGRICULTURA MEIO AMBIENTE na Secretaria de Meio Ambiente |

RECONHECIMENTO DOS RISCOS AMBIENTAIS

| GRUPO RISCO | AGENTE | FONTE GERADORA | UN. | RESUL | CÓDIGO E-SOCIAL | TRAJETÓRIA / PROPAGAÇÃO | TIPO EXPOSIÇÃO |
|-------------|--------------------|-------------------|-----|-------|-----------------|-------------------------|----------------|
| Acidente | *Acidentes típicos | Acidentes típicos | | | | Contato | Habitual |

RESULTADOS DAS AVALIAÇÕES DOS AGENTES

| AGENTE | TÉCNICA UTILIZADA | PROBABILIDADE | SEVERIDADE | CONCLUSÃO | RESULTADO | LT |
|--------------------|-------------------|---------------|-------------|------------------|-----------|----|
| *Acidentes típicos | Qualitativa | MUITO BAIXA | DESPREZIVEL | NÃO CORRE PERIGO | | 0 |

MEDIDAS DE CONTROLE ADMINISTRATIVAS OU DE ORGANIZAÇÃO DO TRABALHO

| MEDIDAS | EXISTENTE (SIM / NÃO) | PROPOSTA / EXECUTAR | DOCUMENTO (S) CORRELATO (S) |
|---|-----------------------|---------------------|-----------------------------|
| Realização de exames médicos conforme PCMSO | | | PCMSO / ASO |

MEDIDAS DE PROTEÇÃO COLETIVA

| MEDIDAS | EXISTENTE (SIM / NÃO) | PROPOSTA / EXECUTAR | DOCUMENTO (S) CORRELATO (S) |
|--|-----------------------|---------------------|-----------------------------|
| Extintores de incêndio, Iluminação de emergência, Placas de sinalização de segurança, fita antiderrapante nas escadas e rampas | S | E | Documento específico |

RECONHECIMENTO DOS RISCOS AMBIENTAIS E INVENTÁRIO DE RISCOS

GHE 134

| SETORES \ AMBIENTES | CARGOS \ FUNÇÕES | QTD | CBO |
|---|----------------------|-----|-----|
| SECRETARIA DE MEIO AMBIENTE / PODA DE ARVORES | MOTORISTA | | |
| CARGOS \ FUNÇÕES | DESCRIÇÃO ATIVIDADES | | |
| MOTORISTA | | | |

RECONHECIMENTO DOS RISCOS AMBIENTAIS

| GRUPO RISCO | AGENTE | FONTE GERADORA | UN. | RESUL | CÓDIGO E-SOCIAL | TRAJETÓRIA / PROPAGAÇÃO | TIPO EXPOSIÇÃO |
|-------------|-----------------------|--|-------------|-------|-----------------|-------------------------|----------------|
| Físico | Ruído | Funcionamento da máquina | Dose diária | | 02.01.001 | Ar | Habitual |
| Acidente | *Acidente de Trânsito | Veículos leves - carros e motocicletas | | | | Contato | Habitual |

RESULTADOS DAS AVALIAÇÕES DOS AGENTES

| AGENTE | TÉCNICA UTILIZADA | PROBABILIDADE | SEVERIDADE | CONCLUSÃO | RESULTADO | LT |
|-----------------------|------------------------|---------------|-------------|------------------|-----------|----|
| Ruído | Avaliação Quantitativa | MUITO BAIXA | DESPREZIVEL | NÃO CORRE PERIGO | | 85 |
| *Acidente de Trânsito | Qualitativa | MUITO BAIXA | DESPREZIVEL | NÃO CORRE PERIGO | | |

MEDIDAS DE CONTROLE ADMINISTRATIVAS OU DE ORGANIZAÇÃO DO TRABALHO

| MEDIDAS | EXISTENTE (SIM / NÃO) | PROPOSTA / EXECUTAR | DOCUMENTO (S) CORRELATO (S) |
|---|-----------------------|---------------------|-----------------------------|
| Realização de exames médicos conforme PCMSO | | | |

MEDIDAS DE PROTEÇÃO INDIVIDUAL

| EPIs | ATENUAÇÃO | EFICAZ | PERIOD. DE TROCA | CA | DOCUMENTO CORRELATO |
|--|-----------|--------|--|----|---------------------|
| Calçado de segurança tipo Botina com proteção nos Artelhos de polietileno ou composite | SIM | SIM | Troca cada seis meses e ou quando necessário | | Ficha de EPIs |
| Conjunto de Uniforme (calça/camisa) com faixa refletiva | SIM | SIM | Quando necessario | | Ficha de EPIs |
| | SIM | SIM | | | |



AV. ROQUE PORCARO, 49 * ROQUE * Manhumirim * Minas Gerais * CEP:36900-00 * e-mail: prevencao.segurancatrabalho@gmail.com * Site: www.prevencaomesdotrabalho.com.br

02/04/2024

Telefone: (33) 9841-3039

Celular: (33) 98413-0398

Página 156 de 215

Natália Ferreira Siqueira

**PGR - PROGRAMA DE GERENCIAMENTO DE RISCOS**

MUNICÍPIO DE MURIAE - MG

| | | | | | |
|---|--|--|-----------------------------|--|---------------|
| Protetor abafador acoplado com capacete | | | Semestral troca do abafador | | Ficha de EPIs |
|---|--|--|-----------------------------|--|---------------|

| RECONHECIMENTO DOS RISCOS AMBIENTAIS E INVENTÁRIO DE RISCOS | | | | GHE 135 | |
|---|--|--|--|---------|-----|
| SETORES \ AMBIENTES | | CARGOS \ FUNÇÕES | | QTD | CBO |
| SECRETARIA DE AGRICULTURA / LIMPEZA | | AUX.GERAL SERV OBRAS(AUX.SERV.GERAIS) | | | |
| CARGOS \ FUNÇÕES | | DESCRIÇÃO ATIVIDADES | | | |
| AUX.GERAL SERV OBRAS(AUX.SERV.GERAIS) | | Realizam serviços Braçais na secretaria de Agricultura | | | |

| RECONHECIMENTO DOS RISCOS AMBIENTAIS | | | | | | | |
|--------------------------------------|--------------------------------------|--|-------------|-------|-----------------|-------------------------|----------------|
| GRUPO RISCO | AGENTE | FONTE GERADORA | UN. | RESUL | CÓDIGO E-SOCIAL | TRAJETÓRIA / PROPAGAÇÃO | TIPO EXPOSIÇÃO |
| Físico | Ruído | Funcionamento do Caminhão | Dose diária | 90,55 | 02.01.001 | Ar | Habitual |
| Físico | *Vibração Mãos e Braços (VMB) - Aren | Funcionamento de maquinas e equipamentos | Vibração | 4,86 | 05.01.001 | Contato | Habitual |
| Acidente | *Acidente de Trânsito | Veículos leves - carros e motocicletas | | | | Contato | Habitual |

| RESULTADOS DAS AVALIAÇÕES DOS AGENTES | | | | | | | |
|---------------------------------------|------------------------|---------------|-------------|------------------|-----------|----|--|
| AGENTE | TÉCNICA UTILIZADA | PROBABILIDADE | SEVERIDADE | CONCLUSÃO | RESULTADO | LT | |
| Ruído | Avaliação Quantitativa | MUITO BAIXA | DESPREZIVEL | NÃO CORRE PERIGO | 90,55 | 85 | |
| *Vibração Mãos e Braços (VMB) - Aren | Avaliação Quantitativa | MUITO BAIXA | DESPREZIVEL | NÃO CORRE PERIGO | 4,86 | | |
| *Acidente de Trânsito | Qualitativa | MUITO BAIXA | DESPREZIVEL | NÃO CORRE PERIGO | | | |

| MEDIDAS DE CONTROLE ADMINISTRATIVAS OU DE ORGANIZAÇÃO DO TRABALHO | | | |
|---|-----------------------|---------------------|-----------------------------|
| MEDIDAS | EXISTENTE (SIM / NÃO) | PROPOSTA / EXECUTAR | DOCUMENTO (S) CORRELATO (S) |
| Realização de exames médicos conforme PCMSO | | | |

| MEDIDAS DE PROTEÇÃO INDIVIDUAL | | | | | |
|--|-----------|--------|--|----|---------------------|
| EPIs | ATENUAÇÃO | EFICAZ | PERIOD. DE TROCA | CA | DOCUMENTO CORRELATO |
| Calçado de segurança tipo Botina com proteção nos Artelhos de polietileno ou composite | SIM | SIM | Troca cada seis meses e ou quando necessário | | Ficha de EPIs |
| Conjunto de Uniforme (calça/camisa) com faixa refletiva | SIM | SIM | Quando necessario | | Ficha de EPIs |
| Protetor abafador acoplado com capacete | SIM | SIM | Semestral troca do abafador | | Ficha de EPIs |

| RECONHECIMENTO DOS RISCOS AMBIENTAIS E INVENTÁRIO DE RISCOS | | | | GHE 136 | |
|---|--|--|--|---------|-----|
| SETORES \ AMBIENTES | | CARGOS \ FUNÇÕES | | QTD | CBO |
| SECRETARIA DE AGRICULTURA / MECANICO. | | MECANICO | | | |
| CARGOS \ FUNÇÕES | | DESCRIÇÃO ATIVIDADES | | | |
| MECANICO | | Faz a manutenção corretiva e preventiva em máquinas e veículos, envolvendo a troca de peças e limpeza de componentes, consertos, revisão de freios, direção, regulagem de motores e suspensão. | | | |

| RECONHECIMENTO DOS RISCOS AMBIENTAIS | | | | | | | |
|--------------------------------------|--------|-----------------------------|-------------|-------|-----------------|-------------------------|----------------|
| GRUPO RISCO | AGENTE | FONTE GERADORA | UN. | RESUL | CÓDIGO E-SOCIAL | TRAJETÓRIA / PROPAGAÇÃO | TIPO EXPOSIÇÃO |
| Físico | Ruído | Funcionamento de máquinas e | Dose diária | | 02.01.001 | Ar | Habitual |



AV. ROQUE PORCARO,,49 * ROQUE * Manhumirim * Minas Gerais * CEP:36900-00 * e-mail: prevencao.segurancatrabalho@gmail.com * Site: www.prevencaomesdotrabalho.com.br

Natália Ferreira Siqueira

02/04/2024

Telefone: (33) 9841-3039

Celular: (33) 98413-0398

Página 157 de 215



PGR - PROGRAMA DE GERENCIAMENTO DE RISCOS

MUNICÍPIO DE MURIAE - MG

| | | | | | | | |
|----------|--|--|--|--|-----------|---------|----------|
| Químico | Graxa e óleo mineral | equipamentos | | | 01.17.001 | Contato | Habitual |
| Acidente | Inflamável líquido, em quantidade total igual ou superior a 200 litros | Serviços realizados na manutenção de máquinas e equipamentos | | | 09.01.001 | Contato | Habitual |

RESULTADOS DAS AVALIAÇÕES DOS AGENTES

| AGENTE | TÉCNICA UTILIZADA | PROBABILIDADE | SEVERIDADE | CONCLUSÃO | RESULTADO | LT |
|--|-------------------|---------------|-------------|------------------|-----------|----|
| Ruído | Qualitativa | MUITO BAIXA | DESPREZIVEL | NÃO CORRE PERIGO | | 85 |
| Graxa e óleo mineral | Qualitativa | MUITO BAIXA | DESPREZIVEL | NÃO CORRE PERIGO | | |
| Inflamável líquido, em quantidade total igual ou superior a 200 litros | Qualitativa | ALTA | EXTREMA | ALTISSIMO PERIGO | | |

| AGENTE | POSSÍVEIS DANOS A SAÚDE |
|----------------------|-------------------------|
| Graxa e óleo mineral | Adoecimento |

MEDIDAS DE CONTROLE ADMINISTRATIVAS OU DE ORGANIZAÇÃO DO TRABALHO

| MEDIDAS | EXISTENTE (SIM / NÃO) | PROPOSTA / EXECUTAR | DOCUMENTO (S) CORRELATO (S) |
|---|-----------------------|---------------------|-----------------------------|
| Realização de exames médicos conforme PCMSO | | | PCMSO / ASO |

MEDIDAS DE PROTEÇÃO COLETIVA

| MEDIDAS | EXISTENTE (SIM / NÃO) | PROPOSTA / EXECUTAR | DOCUMENTO (S) CORRELATO (S) |
|----------------------|-----------------------|---------------------|-----------------------------|
| Extintor de incendio | S | P | |

MEDIDAS DE PROTEÇÃO INDIVIDUAL

| EPIs | ATENUAÇÃO | EFICAZ | PERIOD. DE TROCA | CA | DOCUMENTO CORRELATO |
|--|-----------|--------|--|----|---------------------|
| Calçado de segurança tipo Botina com proteção nos Artelhos de polietileno ou composite | SIM | SIM | Troca cada seis meses e ou quando necessário | | Ficha de EPIs |
| Conjunto de uniforme (calça, Camisa) com faixas refletivas. | SIM | | | | Ficha de EPIs |
| Creme protetor para mãos | SIM | SIM | Toca mensal e ou quando necessário | | Ficha de EPIs |
| Luva para Proteção contra agentes mecânicos e químicos | SIM | SIM | Trocar quando necessário | | Ficha de EPIs |

RECONHECIMENTO DOS RISCOS AMBIENTAIS E INVENTÁRIO DE RISCOS

GHE 137

| SETORES \ AMBIENTES | CARGOS \ FUNÇÕES | QTD | CBO |
|---|--|-----|-----|
| SECRETARIA DE OBRAS / LIMPEZA DE MARGENS DE RIOS / PONTES / BUEIROS | AUX.GERAL SERV OBRAS(AUX.SERV.GERAIS) | | |
| SECRETARIA DE OBRAS / LIMPEZA DE MARGENS DE RIOS / PONTES / BUEIROS | MAGAREFE | | |
| SECRETARIA DE OBRAS / LIMPEZA DE MARGENS DE RIOS / PONTES / BUEIROS | MOTORISTA | | |
| CARGOS \ FUNÇÕES | DESCRIÇÃO ATIVIDADES | | |
| AUX.GERAL SERV OBRAS(AUX.SERV.GERAIS) | Realizam suas atividades na limpeza de margens de rios, pontes e bueiros. | | |
| MAGAREFE | Realizam suas atividades no setor de obras | | |
| MOTORISTA | Dirigir e manobrar veículos e transportar pessoas, cargas, valores e outros. Realizar verificações | | |



PGR - PROGRAMA DE GERENCIAMENTO DE RISCOS

MUNICÍPIO DE MURIAE - MG

e manutenções básicas do veículo e utilizar equipamentos e dispositivos especiais.

RECONHECIMENTO DOS RISCOS AMBIENTAIS

| GRUPO RISCO | AGENTE | FONTE GERADORA | UN. | RESUL | CÓDIGO E-SOCIAL | TRAJETÓRIA / PROPAGAÇÃO | TIPO EXPOSIÇÃO |
|-------------|--|-----------------------|-----|-------|-----------------|-------------------------|----------------|
| Físico | *Radiação solar | Atividades realizadas | | | 05.01.001 | Radiação | Habitual |
| Biológico | Retira de lixo nas margens de rios e ribeirões | Atividades | | | 05.01.001 | Contato | Habitual |
| Acidente | *queda de materiais e objetos | Atividades | | | 05.01.001 | Contato | Habitual |

RESULTADOS DAS AVALIAÇÕES DOS AGENTES

| AGENTE | TÉCNICA UTILIZADA | PROBABILIDADE | SEVERIDADE | CONCLUSÃO | RESULTADO | LT |
|--|-------------------|---------------|-------------|------------------|-----------|----|
| *Radiação solar | Qualitativa | MUITO BAIXA | DESPREZIVEL | NÃO CORRE PERIGO | | |
| Retira de lixo nas margens de rios e ribeirões | Qualitativa | MEDIA | MEDIA | MERECE ATENÇÃO | | |
| *queda de materiais e objetos | Qualitativa | MUITO BAIXA | DESPREZIVEL | NÃO CORRE PERIGO | | |

MEDIDAS DE CONTROLE ADMINISTRATIVAS OU DE ORGANIZAÇÃO DO TRABALHO

| MEDIDAS | EXISTENTE (SIM / NÃO) | PROPOSTA / EXECUTAR | DOCUMENTO (S) CORRELATO (S) |
|---|-----------------------|---------------------|-----------------------------|
| Realização de exames médicos conforme PCMSO | | | PCMSO / ASO |

MEDIDAS DE PROTEÇÃO COLETIVA

| MEDIDAS | EXISTENTE (SIM / NÃO) | PROPOSTA / EXECUTAR | DOCUMENTO (S) CORRELATO (S) |
|---|-----------------------|---------------------|-----------------------------|
| Sinalização de segurança (placas de sinalização); | S | P | Documento específico |

MEDIDAS DE PROTEÇÃO INDIVIDUAL

| EPIs | ATENUAÇÃO | EFICAZ | PERIOD. DE TROCA | CA | DOCUMENTO CORRELATO |
|--|-----------|--------|--|----|---------------------|
| Botas de PVC impermeáveis cano longo com proteção de PVC nos artelhos e solado reforçado | SIM | SIM | Quando Necessário | | Ficha de EPIs |
| Botas de PVC impermeáveis cano longo com proteção de PVC nos artelhos e solado reforçado | SIM | SIM | Quando Necessário | | Ficha de EPIs |
| Capacete de Segurança para obra de construção civil | Acidente | SIM | Trocar anual periodicamente e ou quando necessário | | Ficha de EPIs |
| Luva para Proteção contra agentes mecânicos e químicos | SIM | SIM | Trocar quando necessário | | |
| Oculos de proteção | | SIM | De acordo com a necessidade de troca | | Ficha de EPIs |

RECONHECIMENTO DOS RISCOS AMBIENTAIS E INVENTÁRIO DE RISCOS

GHE 138

| SETORES \ AMBIENTES | CARGOS \ FUNÇÕES | QTD | CBO |
|---------------------------|------------------|-----|-----|
| DEMUTRAN / ADMINISTRATIVO | VIGIA | | |

| CARGOS \ FUNÇÕES | DESCRIÇÃO ATIVIDADES |
|------------------|----------------------|
| VIGIA | |

RECONHECIMENTO DOS RISCOS AMBIENTAIS

| GRUPO RISCO | AGENTE | FONTE GERADORA | UN. | RESUL | CÓDIGO E-SOCIAL | TRAJETÓRIA / PROPAGAÇÃO | TIPO EXPOSIÇÃO |
|-------------|---|----------------|-----|-------|-----------------|-------------------------|----------------|
| Acidente | Empregados que exercem a atividade de segurança patrimonial ou pessoal em instalações e de bens públicos, contratados | Atividades | | | 05.01.001 | Violência | Habitual |



AV. ROQUE PORCARO, 49 * ROQUE * Manhumirim * Minas Gerais * CEP:36900-00 * e-mail: prevencao.segurancatrabalho@gmail.com * Site: www.prevencaomesdotrabalho.com.br

02/04/2024

Telefone: (33) 9841-3039

Celular: (33) 98413-0398

Página 159 de 215

Natália Ferreira Siqueira



PGR - PROGRAMA DE GERENCIAMENTO DE RISCOS

MUNICÍPIO DE MURIAE - MG

| diretamente pela administração pública direta ou indireta. | | | | | | | |
|--|------------------------|-----------------------|--|-----------------------------|---------------------|----|--|
| RESULTADOS DAS AVALIAÇÕES DOS AGENTES | | | | | | | |
| AGENTE | TÉCNICA UTILIZADA | PROBABILIDADE | SEVERIDADE | CONCLUSÃO | RESULTADO | LT | |
| Empregados que exercem a atividade de segurança patrimonial ou pessoal em instalações e de bens públicos, contratados diretamente pela administração pública direta ou indireta. | Avaliação Quantitativa | ALTA | MAIOR | ALTISSIMO PERIGO | | | |
| MEDIDAS DE CONTROLE ADMINISTRATIVAS OU DE ORGANIZAÇÃO DO TRABALHO | | | | | | | |
| MEDIDAS | | EXISTENTE (SIM / NÃO) | PROPOSTA / EXECUTAR | DOCUMENTO (S) CORRELATO (S) | | | |
| Realização de exames médicos conforme PCMSO | | | | PCMSO / ASO | | | |
| MEDIDAS DE PROTEÇÃO COLETIVA | | | | | | | |
| MEDIDAS | | EXISTENTE (SIM / NÃO) | PROPOSTA / EXECUTAR | DOCUMENTO (S) CORRELATO (S) | | | |
| Extintores de incêndio, Iluminação de emergência, Placas de sinalização de segurança, fita antiderrapante nas escadas e rampas | | | | | | | |
| MEDIDAS DE PROTEÇÃO INDIVIDUAL | | | | | | | |
| EPIs | ATENUAÇÃO | EFICAZ | PERIOD. DE TROCA | CA | DOCUMENTO CORRELATO | | |
| Calçado de segurança tipo Botina com proteção nos Artelhos de polietileno ou composite | SIM | SIM | Troca cada seis meses e ou quando necessário | | Ficha de EPIs | | |
| Colete reflexivo | SIM | SIM | Quando necessário | | Ficha de EPIs | | |

| RECONHECIMENTO DOS RISCOS AMBIENTAIS E INVENTÁRIO DE RISCOS | | | GHE 139 | |
|--|--|-----|---------|--|
| SETORES \ AMBIENTES | CARGOS \ FUNÇÕES | QTD | CBO | |
| PREDIO ADMINISTRATIVO 3º ANDAR - DEPARTAMENTO PESSOAL | ASSESSOR DE GOVERNO MUNICIPAL | | | |
| PREDIO ADMINISTRATIVO 3º ANDAR - DEPARTAMENTO PESSOAL | ASSESSOR DO SERVIÇO DE PERICIA MEDICA | | | |
| PREDIO ADMINISTRATIVO 3º ANDAR - DEPARTAMENTO PESSOAL | ASSISTENTE ADMINISTRATIVO E CORDENADOR DE DEPARTAMENTO PESSOAL | | | |
| PREDIO ADMINISTRATIVO 3º ANDAR - DEPARTAMENTO PESSOAL | CHEFE DO SETOR DE PESSOAL | | | |
| PREDIO ADMINISTRATIVO 3º ANDAR - DEPARTAMENTO PESSOAL | TÉCNICO ADMINISTRATIVO | | | |
| CARGOS \ FUNÇÕES | DESCRIÇÃO ATIVIDADES | | | |
| ASSESSOR DE GOVERNO MUNICIPAL | Realizam suas atividades administrativas como ASSESSOR DE GOVERNO MUNICIPAL do setor de Departamento Pessoal | | | |
| ASSESSOR DO SERVIÇO DE PERICIA MEDICA | O assessor do serviço de pericia medica realiza suas atividades em um setor administrativo realizando planejamento das pericias medicas em geral | | | |
| ASSISTENTE ADMINISTRATIVO E CORDENADOR DE DEPARTAMENTO PESSOAL | Realizam suas atividades administrativas como ASSISTENTE ADMINISTRATIVO E COORDENAÇÃO DE DEPARTAMENTO PESSOAL serviços realizados no setor de Departamento Pessoal | | | |
| CHEFE DO SETOR DE PESSOAL | Realizam suas atividades administrativas como CHEFE DO SETOR DE PESSOAL serviços realizados no setor de Departamento Pessoal | | | |
| TÉCNICO ADMINISTRATIVO | Realizam suas atividades administrativas como TÉCNICO ADMINISTRATIVO serviços realizados no setor de Departamento Pessoal | | | |



AV. ROQUE PORCARO, 49 * ROQUE * Manhumirim * Minas Gerais * CEP:36900-00 * e-mail: prevencao.segurancatrabalho@gmail.com * Site: www.prevencaomesdotrabalho.com.br

02/04/2024

Telefone: (33) 9841-3039

Celular: (33) 98413-0398

Página 160 de 215

Natália Ferreira Siqueira



PGR - PROGRAMA DE GERENCIAMENTO DE RISCOS

MUNICÍPIO DE MURIAE - MG

| RECONHECIMENTO DOS RISCOS AMBIENTAIS | | | | | | | |
|--|--------------------|-------------------|-----------------------|---------------------|-----------------------------|-------------------------|----------------|
| GRUPO RISCO | AGENTE | FONTE GERADORA | UN. | RESUL | CÓDIGO E-SOCIAL | TRAJETÓRIA / PROPAGAÇÃO | TIPO EXPOSIÇÃO |
| Acidente | *Acidentes típicos | Acidentes típicos | | | | Contato | Habitual |
| RESULTADOS DAS AVALIAÇÕES DOS AGENTES | | | | | | | |
| AGENTE | TÉCNICA UTILIZADA | PROBABILIDADE | SEVERIDADE | CONCLUSÃO | RESULTADO | LT | |
| *Acidentes típicos | Qualitativa | MUITO BAIXA | DESPREZIVEL | NÃO CORRE PERIGO | | 0 | |
| MEDIDAS DE CONTROLE ADMINISTRATIVAS OU DE ORGANIZAÇÃO DO TRABALHO | | | | | | | |
| MEDIDAS | | | EXISTENTE (SIM / NÃO) | PROPOSTA / EXECUTAR | DOCUMENTO (S) CORRELATO (S) | | |
| Realização de exames médicos conforme PCMSO | | | | | PCMSO / ASO | | |
| MEDIDAS DE PROTEÇÃO COLETIVA | | | | | | | |
| MEDIDAS | | | EXISTENTE (SIM / NÃO) | PROPOSTA / EXECUTAR | DOCUMENTO (S) CORRELATO (S) | | |
| Extintores de incêndio, Iluminação de emergência, Placas de sinalização de segurança, fita antiderrapante nas escadas e rampas | | | S | E | Documento específico | | |

| RECONHECIMENTO DOS RISCOS AMBIENTAIS E INVENTÁRIO DE RISCOS | | | GHE 140 | |
|---|--|--|---------|-----|
| SETORES \ AMBIENTES | CARGOS \ FUNÇÕES | | QTD | CBO |
| SECRETARIA DE SAÚDE / OBRAS | ELETRICISTA | | | |
| CARGOS \ FUNÇÕES | DESCRIÇÃO ATIVIDADES | | | |
| ELETRICISTA | Realiza manutenção preventiva e corretiva quadro de força, comandos elétricos e demais equipamento de energia em prédios, analisa as necessidades de troca e regulagem de peças e aplica testes de funcionamento | | | |

| RECONHECIMENTO DOS RISCOS AMBIENTAIS | | | | | | | |
|---|------------------------|--|-----------------------|---------------------|-----------------------------|-------------------------|----------------|
| GRUPO RISCO | AGENTE | FONTE GERADORA | UN. | RESUL | CÓDIGO E-SOCIAL | TRAJETÓRIA / PROPAGAÇÃO | TIPO EXPOSIÇÃO |
| Físico | Ruído | Funcionamento de máquinas e equipamentos | Dose diária | 86,79 | 02.01.001 | Ar | Habitual |
| Acidente | *Eletricidade | Risco de choque elétrico | | | 05.01.001 | Contato | Habitual |
| RESULTADOS DAS AVALIAÇÕES DOS AGENTES | | | | | | | |
| AGENTE | TÉCNICA UTILIZADA | PROBABILIDADE | SEVERIDADE | CONCLUSÃO | RESULTADO | LT | |
| Ruído | Avaliação Quantitativa | MEDIA | MEDIA | MERECE ATENÇÃO | 86,79 | 85 | |
| *Eletricidade | Qualitativa | MUITO BAIXA | DESPREZIVEL | NÃO CORRE PERIGO | | | |
| MEDIDAS DE CONTROLE ADMINISTRATIVAS OU DE ORGANIZAÇÃO DO TRABALHO | | | | | | | |
| MEDIDAS | | | EXISTENTE (SIM / NÃO) | PROPOSTA / EXECUTAR | DOCUMENTO (S) CORRELATO (S) | | |
| Treinamento NR 10 - segurança em instalações e serviços em eletricidade | | | | | Documento específico | | |
| Treinamento de NR-35 Trabalho em Altura | | | | | Evidência treinamento | | |
| Realização de exames médicos conforme PCMSO | | | | | PCMSO / ASO | | |
| MEDIDAS DE PROTEÇÃO COLETIVA | | | | | | | |
| MEDIDAS | | | EXISTENTE (SIM / NÃO) | PROPOSTA / EXECUTAR | DOCUMENTO (S) CORRELATO (S) | | |
| Aterramento e dispositivo de testagem de rede elétrica | | | | | | | |
| MEDIDAS DE PROTEÇÃO INDIVIDUAL | | | | | | | |
| EPIs | | ATENUAÇÃO | EFICAZ | PERIOD. DE TROCA | CA | DOCUMENTO CORRELATO | |
| Capacete de Segurança para obra de | | Acidente | SIM | Trocar anual | | Ficha de EPIs | |



AV. ROQUE PORCARO, 49 * ROQUE * Manhumirim * Minas Gerais * CEP:36900-00 * e-mail: prevencao.segurancatrabalho@gmail.com * Site: www.prevencaomesdotrabalho.com.br

02/04/2024

Telefone: (33) 9841-3039

Celular: (33) 98413-0398

Página 161 de 215

Natália Ferreira Siqueira



PGR - PROGRAMA DE GERENCIAMENTO DE RISCOS

MUNICÍPIO DE MURIAE - MG

| | | | | | |
|--|----------|-----|--|--|---------------|
| construção civil | | | periodicamente e ou quando necessário | | |
| Cinto Paraquedista | Acidente | SIM | Inspeção diária e troca em 3 anos ou quando necessária | | |
| Conjunto de Uniforme Ante Chama | SIM | SIM | Quando necessário | | Ficha de EPIs |
| Luva borracha isolante-classe B; para até 500 Volts eletricidade | SIM | SIM | Quando necessário | | Ficha de EPIs |
| Oculos de proteção | SIM | SIM | De acordo com a necessidade de troca | | Ficha de EPIs |

| RECONHECIMENTO DOS RISCOS AMBIENTAIS E INVENTÁRIO DE RISCOS | | | | GHE 141 | |
|---|--|---|--|---------|-----|
| SETORES \ AMBIENTES | | CARGOS \ FUNÇÕES | | QTD | CBO |
| SECRETARIA DE SAÚDE / OBRAS | | BOMBEIRO HIDRAULICO | | | |
| SECRETARIA DE SAÚDE / OBRAS | | PEDREIRO | | | |
| CARGOS \ FUNÇÕES | | DESCRIÇÃO ATIVIDADES | | | |
| BOMBEIRO HIDRAULICO | | Operacionalizar projetos de instalações de tubulações, definir traçados e dimensionam tubulações; especificar, quantificar e inspecionar materiais; preparar locais para instalações, realizar pré-montagem e instalar tubulações. | | | |
| PEDREIRO | | Executar trabalhos em alvenaria, concreto e outros materiais, guiando-se por desenhos, esquemas e especificações, utilizando processos e instrumentos pertinentes ao ofício para construir, reformar ou reparar prédios e obras similares | | | |

| RECONHECIMENTO DOS RISCOS AMBIENTAIS | | | | | | | |
|--------------------------------------|--------------------|---|-------------|-------|-----------------|-------------------------|----------------|
| GRUPO RISCO | AGENTE | FONTE GERADORA | UN. | RESUL | CÓDIGO E-SOCIAL | TRAJETÓRIA / PROPAGAÇÃO | TIPO EXPOSIÇÃO |
| Físico | Ruído | Funcionamento de máquinas e equipamentos | Dose diária | 86,21 | 02.01.001 | Ar | Habitual |
| Químico | *Poeira Total | Poeira Total PNOS | mg/m3 | 1,19 | 05.01.001 | Ar | Habitual |
| Biológico | Resíduos esgoto | Resíduos esgoto na manutenção dos banheiros das escolas | | | 05.01.001 | contato | Habitual |
| Acidente | *Acidentes típicos | Acidentes típicos | | | | Contato | Habitual |

| RESULTADOS DAS AVALIAÇÕES DOS AGENTES | | | | | | | |
|---------------------------------------|------------------------|---------------|-------------|------------------|-----------|------|--|
| AGENTE | TÉCNICA UTILIZADA | PROBABILIDADE | SEVERIDADE | CONCLUSÃO | RESULTADO | LT | |
| Ruído | Avaliação Quantitativa | MUITO BAIXA | DESPREZIVEL | NÃO CORRE PERIGO | 86,21 | 85 | |
| *Poeira Total | Avaliação Quantitativa | MUITO BAIXA | DESPREZIVEL | NÃO CORRE PERIGO | 1,19 | 5,72 | |
| Resíduos esgoto | Qualitativa | ALTA | MAIOR | ALTISSIMO PERIGO | | | |
| *Acidentes típicos | Qualitativa | MUITO BAIXA | DESPREZIVEL | NÃO CORRE PERIGO | | | |

| MEDIDAS DE CONTROLE ADMINISTRATIVAS OU DE ORGANIZAÇÃO DO TRABALHO | | | |
|---|-----------------------|---------------------|-----------------------------|
| MEDIDAS | EXISTENTE (SIM / NÃO) | PROPOSTA / EXECUTAR | DOCUMENTO (S) CORRELATO (S) |
| Realização de exames médicos conforme PCMSO | | | PCMSO / ASO |
| Treinamento NR 35 - trabalho em altura | | | Evidência treinamento |



PGR - PROGRAMA DE GERENCIAMENTO DE RISCOS

MUNICÍPIO DE MURIAÉ - MG

MEDIDAS DE PROTEÇÃO COLETIVA

| MEDIDAS | EXISTENTE (SIM / NÃO) | PROPOSTA / EXECUTAR | DOCUMENTO (S) CORRELATO (S) |
|--|-----------------------|---------------------|-----------------------------|
| Extintores de incêndio, Iluminação de emergência, Placas de sinalização de segurança, fita antiderrapante nas escadas e rampas | S | E | Documento específico |

MEDIDAS DE PROTEÇÃO INDIVIDUAL

| EPIs | ATENUAÇÃO | EFICAZ | PERIOD. DE TROCA | CA | DOCUMENTO CORRELATO |
|--|-----------|--------|---|----|---------------------|
| Calçado de segurança tipo Botina com proteção nos Artelhos de polietileno ou composite | SIM | SIM | Troca cada seis meses e ou quando necessário | | Ficha de EPIs |
| Capacete de Segurança para obra de construção civil | Acidente | SIM | Trocar anual periodicamente e ou quando necessário | | Ficha de EPIs |
| Cinto Paraquedista | Acidente | SIM | Inspeção diária e troca em 3 anos ou quando necessária | | |
| Conjunto de uniforme (calça, Camisa) com faixas refletivas. | SIM | | | | Ficha de EPIs |
| Luva para Proteção contra agentes mecânicos e químicos | SIM | SIM | Trocar quando necessário | | Ficha de EPIs |
| Óculos de segurança para proteção solar | Sim | SIM | Quando Necessário | | Ficha de EPIs |
| Protetor auricular tipo plug e ou abafador | 13 NRRsf | SIM | Protetor auricular tipo plug troca a cada 3 três meses e abafador troca anual | | Ficha de EPIs |

OBSERVAÇÕES

Atividades nas 34 escolas municipais de Muriaé

RECONHECIMENTO DOS RISCOS AMBIENTAIS E INVENTÁRIO DE RISCOS

GHE 142

| SETORES \ AMBIENTES | CARGOS \ FUNÇÕES | QTD | CBO |
|-----------------------------|------------------|-----|-----|
| SECRETARIA DE SAÚDE / OBRAS | PINTOR | | |

| CARGOS \ FUNÇÕES | DESCRIÇÃO ATIVIDADES |
|------------------|--|
| PINTOR | Preparar e pintar as superfícies externas e internas de edifícios e outras obras civis, raspando-as, limpando-as, emassando-as e cobrindo-as com uma ou várias camadas de tinta. |

RECONHECIMENTO DOS RISCOS AMBIENTAIS

| GRUPO RISCO | AGENTE | FONTE GERADORA | UN. | RESUL | CÓDIGO E-SOCIAL | TRAJETÓRIA / PROPAGAÇÃO | TIPO EXPOSIÇÃO |
|-------------|---|-----------------------------|-----|-------|-----------------|-------------------------|----------------|
| Químico | *Tintas e Solventes | Tintas vernizes e solventes | | | 05.01.001 | Ar e contato | Habitual |
| Acidente | *Trabalho em altura, queda de materiais e objetos | Atividades | | | 05.01.001 | Contato | Habitual |

RESULTADOS DAS AVALIAÇÕES DOS AGENTES

| AGENTE | TÉCNICA UTILIZADA | PROBABILIDADE | SEVERIDADE | CONCLUSÃO | RESULTADO | LT |
|---|-------------------|---------------|-------------|------------------|-----------|----|
| *Tintas e Solventes | Qualitativa | MUITO BAIXA | DESPREZIVEL | NÃO CORRE PERIGO | | |
| *Trabalho em altura, queda de materiais e objetos | Qualitativa | MUITO BAIXA | DESPREZIVEL | NÃO CORRE PERIGO | | |

MEDIDAS DE CONTROLE ADMINISTRATIVAS OU DE ORGANIZAÇÃO DO TRABALHO

| MEDIDAS | EXISTENTE (SIM / NÃO) | PROPOSTA / EXECUTAR | DOCUMENTO (S) CORRELATO (S) |
|---|-----------------------|---------------------|-----------------------------|
| Realização de exames médicos conforme PCMSO | | | PCMSO / ASO |



02/04/2024

AV. ROQUE PORCARO, 49 * ROQUE * Manhumirim * Minas Gerais * CEP:36900-00 * e-mail: prevencao.segurancatrabalho@gmail.com * Site: www.prevencaomesdotrabalho.com.br

Telefone: (33) 9841-3039

Celular: (33) 98413-0398

Página 163 de 215

Natália Ferreira Siqueira



PGR - PROGRAMA DE GERENCIAMENTO DE RISCOS

MUNICÍPIO DE MURIAE - MG

MEDIDAS DE PROTEÇÃO COLETIVA

| MEDIDAS | EXISTENTE (SIM / NÃO) | PROPOSTA / EXECUTAR | DOCUMENTO (S) CORRELATO (S) |
|--|-----------------------|---------------------|-----------------------------|
| Extintores de incêndio, Iluminação de emergência, Placas de sinalização de segurança, fita antiderrapante nas escadas e rampas | S | E | Documento específico |

MEDIDAS DE PROTEÇÃO INDIVIDUAL

| EPIs | ATENUAÇÃO | EFICAZ | PERIOD. DE TROCA | CA | DOCUMENTO CORRELATO |
|--|-----------|--------|---|----|---------------------|
| Calçado de segurança tipo Botina com proteção nos Artelhos de polietileno ou composite | SIM | SIM | Troca cada seis meses e ou quando necessário | | Ficha de EPIs |
| Cinto Paraquedista | Acidente | SIM | Inspeção diária e troca em 3 anos ou quando necessária | | Ficha de EPIs |
| Conjunto de uniforme (calça, Camisa) com faixas refletivas. | SIM | | | | |
| Luva impermeável de proteção | SIM | SIM | Trocar bimestralmente e ou quando necessário | | Ficha de EPIs |
| Óculos incolor de segurança c/ pressão positiva | SIM | SIM | Trocar semestralmente | | Ficha de EPIs |
| Respirador Purificador de ar tipo semi-facial c/ cartucho de carvão ativado. | SIM | SIM | (troca dos filtros mínimo cada seis meses ou quando necessário) | | Ficha de EPIs |

RECONHECIMENTO DOS RISCOS AMBIENTAIS E INVENTÁRIO DE RISCOS

GHE 143

| SETORES \ AMBIENTES | CARGOS \ FUNÇÕES | QTD | CBO |
|------------------------------------|---------------------------------------|-----|-----|
| SECRETARIA DA SAÚDE / CASTRA MOVEL | AGENTE DE CONTROLE DE ENDEMIAS | | |
| SECRETARIA DA SAÚDE / CASTRA MOVEL | AUX.GERAL SERV OBRAS(AUX.SERV.GERAIS) | | |
| SECRETARIA DA SAÚDE / CASTRA MOVEL | MEDICO VETERINARIO | | |
| SECRETARIA DA SAÚDE / CASTRA MOVEL | MOTORISTA - CASTRAMOVEL | | |

| CARGOS \ FUNÇÕES | DESCRIÇÃO ATIVIDADES |
|---------------------------------------|--|
| AGENTE DE CONTROLE DE ENDEMIAS | Os agentes de controle de endemias (ACE) trabalham como mediadores na área da saúde básica e muitas vezes são o principal acesso aos programas de saúde, qualidade de vida e prevenção de doenças para pessoas que vivem em comunidades carentes ou mais afastadas, Realizam suas atividades no castra movel. |
| AUX.GERAL SERV OBRAS(AUX.SERV.GERAIS) | Zelar pela guarda, conservação, manutenção, higiene e limpeza dos equipamentos, instrumentos e demais materiais utilizados, bem como do local de trabalho. Separar materiais recicláveis para descarte. Executar o tratamento e descarte dos resíduos de materiais provenientes do seu local de trabalho. |
| MEDICO VETERINARIO | Realizar e interpretar resultados exame clínico de animais; diagnosticar patologias; prescrever tratamento; indicar medidas de proteção e prevenção; realizar sedação, anestesia, e tranquilização de animais; realizar cirurgias e intervenções de odontologia veterinária; coletar material para exames laboratoriais; |
| MOTORISTA - CASTRAMOVEL | Dirigir e manobrar veículos e transportar pessoas, cargas ou valores. Realizar verificações e manutenções básicas do veículo. |

RECONHECIMENTO DOS RISCOS AMBIENTAIS

| GRUPO RISCO | AGENTE | FONTES GERADORA | UN. | RESUL | CÓDIGO E-SOCIAL | TRAJETÓRIA / PROPAGAÇÃO | TIPO EXPOSIÇÃO |
|-------------|--------|-----------------|-----|-------|-----------------|-------------------------|----------------|
|-------------|--------|-----------------|-----|-------|-----------------|-------------------------|----------------|



AV. ROQUE PORCARO, 49 * ROQUE * Manhumirim * Minas Gerais * CEP:36900-00 * e-mail: prevencao.segurancatrabalho@gmail.com * Site: www.prevencaomesdotrabalho.com.br

02/04/2024

Telefone: (33) 9841-3039

Celular: (33) 98413-0398

Página 164 de 215

Natália Ferreira Siqueira



PGR - PROGRAMA DE GERENCIAMENTO DE RISCOS

MUNICÍPIO DE MURIAE - MG

| | | | | | | | |
|-----------|---|--|--|--|--|--------------|----------|
| Biológico | Estabelecimentos destinados ao atendimento e tratamento de animais e postos de vacinação e outros (aplica-se apenas ao pessoal que tenha contato com tais animais); | atendimento e tratamento de animais e postos de vacinação e outros | | | | Contato e Ar | Habitual |
| Acidente | *Acidentes típicos | Acidentes típicos | | | | Contato | Habitual |

RESULTADOS DAS AVALIAÇÕES DOS AGENTES

| AGENTE | TÉCNICA UTILIZADA | PROBABILIDADE | SEVERIDADE | CONCLUSÃO | RESULTADO | LT |
|---|-------------------|---------------|-------------|------------------|-----------|----|
| Estabelecimentos destinados ao atendimento e tratamento de animais e postos de vacinação e outros (aplica-se apenas ao pessoal que tenha contato com tais animais); | Qualitativa | MEDIA | MEDIA | MERECE ATENÇÃO | | |
| *Acidentes típicos | Qualitativa | MUITO BAIXA | DESPREZIVEL | NÃO CORRE PERIGO | | |

MEDIDAS DE CONTROLE ADMINISTRATIVAS OU DE ORGANIZAÇÃO DO TRABALHO

| MEDIDAS | EXISTENTE (SIM / NÃO) | PROPOSTA / EXECUTAR | DOCUMENTO (S) CORRELATO (S) |
|---|-----------------------|---------------------|-----------------------------|
| Realização de exames médicos conforme PCMSO | | | PCMSO / ASO |

MEDIDAS DE PROTEÇÃO COLETIVA

| MEDIDAS | EXISTENTE (SIM / NÃO) | PROPOSTA / EXECUTAR | DOCUMENTO (S) CORRELATO (S) |
|--|-----------------------|---------------------|-----------------------------|
| Extintores de incêndio, Iluminação de emergência, Placas de sinalização de segurança, fita antiderrapante nas escadas e rampas | | | |

MEDIDAS DE PROTEÇÃO INDIVIDUAL

| EPIs | ATENUAÇÃO | EFICAZ | PERIOD. DE TROCA | CA | DOCUMENTO CORRELATO |
|--|-----------|--------|--|----|---------------------|
| Calçado de segurança tipo Botina com proteção nos Artelhos de polietileno ou composite | SIM | SIM | Troca cada seis meses e ou quando necessário | | Ficha de EPIs |
| Luva impermeável de proteção | SIM | SIM | Trocar bimestralmente e ou quando necessário | | Ficha de EPIs |

RECONHECIMENTO DOS RISCOS AMBIENTAIS E INVENTÁRIO DE RISCOS

GHE 144

| SETORES \ AMBIENTES | CARGOS \ FUNÇÕES | QTD | CBO |
|--|---------------------------------------|-----|-----|
| SECRETARIA DE SAUDE / TRANSPORTE DA SAUDE. | ASSESSOR DE PLANEJAMENTO | | |
| SECRETARIA DE SAUDE / TRANSPORTE DA SAUDE. | AUX.GERAL SERV OBRAS(AUX.SERV.GERAIS) | | |
| SECRETARIA DE SAUDE / TRANSPORTE DA SAUDE. | MOTORISTA | | |

| CARGOS \ FUNÇÕES | DESCRIÇÃO ATIVIDADES |
|---------------------------------------|---|
| ASSESSOR DE PLANEJAMENTO | Realizam suas atividades na Secretaria de Saúde Transporte de Saúde |
| AUX.GERAL SERV OBRAS(AUX.SERV.GERAIS) | Realizam suas atividades na Secretaria de Saúde Transporte de Saúde |
| MOTORISTA | Dirigir e manobrar veículos e transportar pessoas, cargas ou valores. Realizar verificações e manutenções básicas do veículo. |

RECONHECIMENTO DOS RISCOS AMBIENTAIS

| GRUPO RISCO | AGENTE | FONTE GERADORA | UN. | RESUL | CÓDIGO E-SOCIAL | TRAJETÓRIA / PROPAGAÇÃO | TIPO EXPOSIÇÃO |
|-------------|---|-------------------|-----|-------|-----------------|-------------------------|----------------|
| Biológico | Serviços realizados em estabelecimento de saúde | Ambiente de saúde | | | 01.05.001 | Ar e contato | Habitual |



PGR - PROGRAMA DE GERENCIAMENTO DE RISCOS

MUNICÍPIO DE MURIAE - MG

| Acidente | *Acidentes típicos | Acidentes típicos | | | | Contato | Habitual |
|--|--------------------|-----------------------|---------------------|-----------------------------|-----------|---------|----------|
| RESULTADOS DAS AVALIAÇÕES DOS AGENTES | | | | | | | |
| AGENTE | TÉCNICA UTILIZADA | PROBABILIDADE | SEVERIDADE | CONCLUSÃO | RESULTADO | LT | |
| Serviços realizados em estabelecimento de saúde | Qualitativa | BAIXA | PEQUENA | NÃO CORRE PERIGO | | | |
| *Acidentes típicos | Qualitativa | MUITO BAIXA | DESPREZIVEL | NÃO CORRE PERIGO | | | |
| MEDIDAS DE CONTROLE ADMINISTRATIVAS OU DE ORGANIZAÇÃO DO TRABALHO | | | | | | | |
| MEDIDAS | | EXISTENTE (SIM / NÃO) | PROPOSTA / EXECUTAR | DOCUMENTO (S) CORRELATO (S) | | | |
| Realização de exames médicos conforme PCMSO | | | | PCMSO / ASO | | | |
| MEDIDAS DE PROTEÇÃO COLETIVA | | | | | | | |
| MEDIDAS | | EXISTENTE (SIM / NÃO) | PROPOSTA / EXECUTAR | DOCUMENTO (S) CORRELATO (S) | | | |
| Extintores de incêndio, Iluminação de emergência, Placas de sinalização de segurança, fita antiderrapante nas escadas e rampas | | | | | | | |

| RECONHECIMENTO DOS RISCOS AMBIENTAIS E INVENTÁRIO DE RISCOS | | | GHE 145 | |
|---|--|-----|---------|--|
| SETORES \ AMBIENTES | CARGOS \ FUNÇÕES | QTD | CBO | |
| SECRETARIA DE SAÚDE / POLICLINICA MUNICIPAL MURIAÉ | DE AGENTE COMUNITARIO SAUDE | | | |
| SECRETARIA DE SAÚDE / POLICLINICA MUNICIPAL MURIAÉ | DE AUXILIAR ADMINISTRATIVO | | | |
| SECRETARIA DE SAÚDE / POLICLINICA MUNICIPAL MURIAÉ | DE AUXILIAR DE SAÚDE BUCAL | | | |
| SECRETARIA DE SAÚDE / POLICLINICA MUNICIPAL MURIAÉ | DE AUXILIAR DE ENFERMAGEM | | | |
| SECRETARIA DE SAÚDE / POLICLINICA MUNICIPAL MURIAÉ | DE AUXILIAR DE SERVIÇOS GERAIS | | | |
| SECRETARIA DE SAÚDE / POLICLINICA MUNICIPAL MURIAÉ | DE DENTISTA | | | |
| SECRETARIA DE SAÚDE / POLICLINICA MUNICIPAL MURIAÉ | DE ENFERMEIRO (A) | | | |
| SECRETARIA DE SAÚDE / POLICLINICA MUNICIPAL MURIAÉ | DE MÉDICO GINECOLOGISTA OBSTETRA | | | |
| SECRETARIA DE SAÚDE / POLICLINICA MUNICIPAL MURIAÉ | DE MÉDICO PEDIATRA | | | |
| SECRETARIA DE SAÚDE / POLICLINICA MUNICIPAL MURIAÉ | DE MÉDICO PROCTOLOGISTA | | | |
| SECRETARIA DE SAÚDE / POLICLINICA MUNICIPAL MURIAÉ | DE MÉDICO PSIQUIATRA | | | |
| SECRETARIA DE SAÚDE / POLICLINICA MUNICIPAL MURIAÉ | DE MÉDICO REUMATOLOGISTA | | | |
| SECRETARIA DE SAÚDE / POLICLINICA MUNICIPAL MURIAÉ | DE PSICÓLOGO | | | |
| SECRETARIA DE SAÚDE / POLICLINICA MUNICIPAL MURIAÉ | DE TÉCNICO (A) DE ENFERMAGEM | | | |
| CARGOS \ FUNÇÕES | DESCRIÇÃO ATIVIDADES | | | |
| AGENTE COMUNITARIO SAUDE | O Agente Comunitário de Saúde (ACS) é um dos profissionais que compõem a equipe multiprofissional nos serviços de atenção básica à saúde e desenvolve ações de promoção da saúde e prevenção de doenças, tendo como foco as atividades educativas em saúde, em domicílios e coletividades. | | | |
| AUXILIAR ADMINISTRATIVO | Um auxiliar administrativo atua como apoio para diversas áreas, podendo realizar tarefas como atendimento telefônico, recebimento e organização de correspondências, organização de documentos, preenchimento de planilhas e outras atividades que dependerão da atuação da empresa. | | | |



PGR - PROGRAMA DE GERENCIAMENTO DE RISCOS

MUNICÍPIO DE MURIAE - MG

| | |
|----------------------------------|--|
| AUXILIAR DE SAÚDE BUCAL | O auxiliar de saúde bucal, também denominado de ASB, é o responsável por auxiliar o dentista nos serviços gerais da clínica odontológica, o que inclui atividades de limpeza dos utensílios utilizados, atendimento de pacientes, recepção, entre outras possibilidades referentes à sua área de atuação. |
| AUXILIAR DE ENFERMAGEM | Prestar cuidados de higiene e conforto ao paciente e zelar por sua segurança. Alimentar o paciente ou auxiliá-lo a alimentar-se. Zelar pela limpeza e ordem do material, de equipamentos e de dependência de unidades de saúde. Integrar a equipe de saúde. |
| AUXILIAR DE SERVIÇOS GERAIS | Auxiliar de Serviços Gerais é o profissional que ajuda diferentes setores e profissionais de uma empresa. As atividades de um Auxiliar de Serviços Gerais podem incluir: limpeza do local de trabalho, controle de materiais, organização dos ambientes, atendimento e diferentes tipos de serviços de manutenção. |
| DENTISTA | Examinar, identificar e tratar clínica e/ou cirurgicamente afecções dos dentes e tecidos de suporte. Restabelecer forma e função. Analisar e interpretar resultados de exames radiológicos e laboratoriais para complementação de diagnóstico. |
| ENFERMEIRO (A) | Prestar assistência ao paciente e/ou usuário em clínicas, Policlínica, ambulatórios, postos de saúde e em domicílio, realizar consultas e procedimentos de maior complexidade e prescrevendo ações; implementar ações para a promoção da saúde junto à comunidade. |
| MÉDICO GINECOLOGISTA OBSTETRA | Tanto o ginecologista quanto o obstetra cuidam das mulheres, mas o ginecologista cuida da saúde do aparelho reprodutor feminino e mamas, acompanhando a mulher desde a infância até a terceira idade e o obstetra lida com a reprodução humana, acompanhando a paciente durante a gestação e pós parto. |
| MÉDICO PEDIATRA | Médico especializado em cuidar da saúde de crianças desde o nascimento até a adolescência. Eles são treinados para avaliar o desenvolvimento físico e emocional das crianças, diagnosticar e tratar doenças, bem como orientar os pais sobre a nutrição adequada, comportamento e segurança infantil. |
| MÉDICO PROCTOLOGISTA | O proctologista, também chamado de coloproctologista, é o médico cirurgião responsável pela prevenção e diagnóstico de doenças que atingem os intestinos delgado e grosso, além do ânus, cólon e reto. |
| MÉDICO PSIQUIATRA | Médico especializado em saúde mental que se dedica ao diagnóstico, tratamento e prevenção de distúrbios mentais, emocionais e comportamentais. O papel de um psiquiatra é compreender e tratar as doenças mentais, ajudando os pacientes a melhorar sua saúde psicológica e bem-estar geral. |
| MÉDICO REUMATOLOGISTA | Um reumatologista cuida de doenças que, em algum momento da sua evolução, passam a afetar o sistema locomotor - que envolve esqueleto, articulações, músculos, tendões, ligamentos, bursas, |
| PSICÓLOGO | Realiza pesquisa, diagnóstico, acompanhamento psicológico, e intervenção psicoterápica individual ou em grupo, através de diferentes abordagens teóricas. |
| TÉCNICO (A) DE ENFERMAGEM | Técnicas de enfermagem em hospitais, clínicas e outros estabelecimentos de assistência médica, embarcações e domicílios; atuar em cirurgia, terapia, puericultura, pediatria, psiquiatria, obstetria, saúde ocupacional e outras áreas; prestar assistência ao paciente, |



PGR - PROGRAMA DE GERENCIAMENTO DE RISCOS

MUNICÍPIO DE MURIAE - MG

RECONHECIMENTO DOS RISCOS AMBIENTAIS

| GRUPO RISCO | AGENTE | FONTE GERADORA | UN. | RESUL | CÓDIGO E-SOCIAL | TRAJETÓRIA / PROPAGAÇÃO | TIPO EXPOSIÇÃO |
|-------------|---|-------------------|-----|-------|-----------------|-------------------------|----------------|
| Biológico | Serviços realizados em estabelecimento de saúde | Ambiente de saúde | | | 01.05.001 | Ar e contato | Habitual |
| Acidente | *Acidentes típicos | Acidentes típicos | | | | Contato | Habitual |

RESULTADOS DAS AVALIAÇÕES DOS AGENTES

| AGENTE | TÉCNICA UTILIZADA | PROBABILIDADE | SEVERIDADE | CONCLUSÃO | RESULTADO | LT |
|---|-------------------|---------------|-------------|------------------|-----------|----|
| Serviços realizados em estabelecimento de saúde | Qualitativa | BAIXA | PEQUENA | NÃO CORRE PERIGO | | |
| *Acidentes típicos | Qualitativa | MUITO BAIXA | DESPREZIVEL | NÃO CORRE PERIGO | | |

MEDIDAS DE CONTROLE ADMINISTRATIVAS OU DE ORGANIZAÇÃO DO TRABALHO

| MEDIDAS | EXISTENTE (SIM / NÃO) | PROPOSTA / EXECUTAR | DOCUMENTO (S) CORRELATO (S) |
|---|-----------------------|---------------------|-----------------------------|
| Realização de exames médicos conforme PCMSO | | | PCMSO / ASO |

MEDIDAS DE PROTEÇÃO COLETIVA

| MEDIDAS | EXISTENTE (SIM / NÃO) | PROPOSTA / EXECUTAR | DOCUMENTO (S) CORRELATO (S) |
|--|-----------------------|---------------------|-----------------------------|
| Extintores de incêndio, Iluminação de emergência, Placas de sinalização de segurança, fita antiderrapante nas escadas e rampas | | | |

MEDIDAS DE PROTEÇÃO INDIVIDUAL

| EPIs | ATENUAÇÃO | EFICAZ | PERIOD. DE TROCA | CA | DOCUMENTO CORRELATO |
|-------------------------------------|-----------|--------|--|----|---------------------|
| Luva impermeável de proteção | SIM | SIM | Trocar bimestralmente e ou quando necessário | | Ficha de EPIs |
| Máscara em ambientes fechados COVID | Atenuante | NÃO | Quando necessário | | Ficha de EPIs |
| Óculos Incolor de Segurança | Acidente | SIM | Troca cada seis meses e ou quando necessária | | Ficha de EPIs |

RECONHECIMENTO DOS RISCOS AMBIENTAIS E INVENTÁRIO DE RISCOS

GHE 146

| SETORES \ AMBIENTES | CARGOS \ FUNÇÕES | QTD | CBO |
|--|---------------------------------------|-----|-----|
| SECRETARIA DA SAÚDE / CENTRA DE IMUNIZAÇÃO | AUX.GERAL SERV OBRAS(AUX.SERV.GERAIS) | | |
| SECRETARIA DA SAÚDE / CENTRA DE IMUNIZAÇÃO | AUXILIAR DE ENFERMAGEM | | |
| SECRETARIA DA SAÚDE / CENTRA DE IMUNIZAÇÃO | CHEFE DO SETOR DE IMUNIZACAO | | |
| SECRETARIA DA SAÚDE / CENTRA DE IMUNIZAÇÃO | ENFERMEIRO (A) | | |
| SECRETARIA DA SAÚDE / CENTRA DE IMUNIZAÇÃO | TÉCNICO DE ENFERMAGEM | | |

| CARGOS \ FUNÇÕES | DESCRIÇÃO ATIVIDADES |
|---------------------------------------|---|
| AUX.GERAL SERV OBRAS(AUX.SERV.GERAIS) | Realiza as atividades no setor auxiliando os processo de limpeza |
| AUXILIAR DE ENFERMAGEM | Prestar assistência ao paciente, atuando sob supervisão de enfermeiro; trabalhar em conformidade com as boas práticas, normas e procedimentos de biossegurança. |
| CHEFE DO SETOR DE IMUNIZACAO | Realizam suas atividades como chefe do setor de imunização |
| ENFERMEIRO (A) | Prestar assistência ao paciente e/ou usuário em clínicas, postos de saúde e em domicílio, realizar consultas e procedimentos de maior complexidade e prescrevendo ações; implementar ações para a promoção da saúde junto à comunidade. |



PGR - PROGRAMA DE GERENCIAMENTO DE RISCOS

MUNICÍPIO DE MURIAE - MG

| | |
|-----------------------|---|
| TÉCNICO DE ENFERMAGEM | Auxiliar equipe em procedimentos invasivos; auxiliar em reanimação de paciente; aprontar paciente para exame e cirurgia; efetuar tricotomia; coletar material para exames; efetuar testes e exames (cutâneo, ergométrico, eletrocardiograma); controlar administração de vacinas. |
|-----------------------|---|

RECONHECIMENTO DOS RISCOS AMBIENTAIS

| GRUPO RISCO | AGENTE | FONTE GERADORA | UN. | RESUL | CÓDIGO E-SOCIAL | TRAJETÓRIA / PROPAGAÇÃO | TIPO EXPOSIÇÃO |
|-------------|---|-------------------|-----|-------|-----------------|-------------------------|----------------|
| Biológico | Estabelecimentos destinados aos cuidados da saúde humana (aplica-se unicamente ao pessoal que tenha contato com os pacientes, bem como aos que manuseiam objetos de uso desses pacientes, não previamente esterilizados | Local de trabalho | | | 05.01.001 | Contato e Ar | Habitual |
| Acidente | *Acidentes típicos | Acidentes típicos | | | | Contato | Habitual |

RESULTADOS DAS AVALIAÇÕES DOS AGENTES

| AGENTE | TÉCNICA UTILIZADA | PROBABILIDADE | SEVERIDADE | CONCLUSÃO | RESULTADO | LT |
|---|-------------------|---------------|-------------|------------------|-----------|----|
| Estabelecimentos destinados aos cuidados da saúde humana (aplica-se unicamente ao pessoal que tenha contato com os pacientes, bem como aos que manuseiam objetos de uso desses pacientes, não previamente esterilizados | Qualitativa | MUITO BAIXA | DESPREZIVEL | NÃO CORRE PERIGO | | |
| *Acidentes típicos | Qualitativa | MUITO BAIXA | DESPREZIVEL | NÃO CORRE PERIGO | | |

MEDIDAS DE CONTROLE ADMINISTRATIVAS OU DE ORGANIZAÇÃO DO TRABALHO

| MEDIDAS | EXISTENTE (SIM / NÃO) | PROPOSTA / EXECUTAR | DOCUMENTO (S) CORRELATO (S) |
|---|-----------------------|---------------------|-----------------------------|
| Realização de exames médicos conforme PCMSO | | | PCMSO / ASO |

MEDIDAS DE PROTEÇÃO COLETIVA

| MEDIDAS | EXISTENTE (SIM / NÃO) | PROPOSTA / EXECUTAR | DOCUMENTO (S) CORRELATO (S) |
|--|-----------------------|---------------------|-----------------------------|
| Extintores de incêndio, Iluminação de emergência, Placas de sinalização de segurança, fita antiderrapante nas escadas e rampas | | | |

MEDIDAS DE PROTEÇÃO INDIVIDUAL

| EPIs | ATENUAÇÃO | EFICAZ | PERIOD. DE TROCA | CA | DOCUMENTO CORRELATO |
|------------------------------|-----------|--------|--|----|---------------------|
| Luva impermeável de proteção | SIM | SIM | Trocar bimestralmente e ou quando necessário | | Ficha de EPIs |

RECONHECIMENTO DOS RISCOS AMBIENTAIS E INVENTÁRIO DE RISCOS

GHE 147

| SETORES \ AMBIENTES | CARGOS \ FUNÇÕES | QTD | CBO |
|--|--|-----|-----|
| SECRETARIA DE EDUCAÇÃO / MANUTENÇÃO OBRA PREDIAL | BOMBEIRO HIDRAULICO | | |
| SECRETARIA DE EDUCAÇÃO / MANUTENÇÃO OBRA PREDIAL | PEDREIRO | | |
| CARGOS \ FUNÇÕES | DESCRIÇÃO ATIVIDADES | | |
| BOMBEIRO HIDRAULICO | Operacionalizar projetos de instalações de tubulações, definir traçados e dimensionar tubulações; especificar, quantificar e inspecionar materiais; preparar locais para instalações, realizar pré-montagem e instalar tubulações. | | |
| PEDREIRO | Executar trabalhos em alvenaria, concreto e outros materiais, guiando-se por desenhos, esquemas e especificações, utilizando processos e instrumentos pertinentes ao ofício para | | |



PGR - PROGRAMA DE GERENCIAMENTO DE RISCOS

MUNICÍPIO DE MURIAE - MG

construir, reformar ou reparar prédios e obras similares.

RECONHECIMENTO DOS RISCOS AMBIENTAIS

| GRUPO RISCO | AGENTE | FONTE GERADORA | UN. | RESUL | CÓDIGO E-SOCIAL | TRAJETÓRIA / PROPAGAÇÃO | TIPO EXPOSIÇÃO |
|-------------|--------------------|---|-------------|-------|-----------------|-------------------------|----------------|
| Físico | Ruído | Funcionamento de máquinas e equipamentos | Dose diária | 86,79 | 02.01.001 | Ar | Habitual |
| Químico | *Poeira Total | Poeira total PNOS | mg/m3 | 1,19 | 05.01.001 | Ar | Habitual |
| Biológico | Resíduos esgoto | Resíduos esgoto na manutenção dos banheiros das escolas | | | 05.01.001 | contato | Habitual |
| Acidente | *Acidentes típicos | Acidentes típicos | | | | Contato | Habitual |

RESULTADOS DAS AVALIAÇÕES DOS AGENTES

| AGENTE | TÉCNICA UTILIZADA | PROBABILIDADE | SEVERIDADE | CONCLUSÃO | RESULTADO | LT |
|--------------------|------------------------|---------------|-------------|------------------|-----------|------|
| Ruído | Avaliação Quantitativa | MUITO BAIXA | DESPREZIVEL | NÃO CORRE PERIGO | 86,79 | 85 |
| *Poeira Total | Avaliação Quantitativa | MUITO BAIXA | DESPREZIVEL | NÃO CORRE PERIGO | 1,19 | 5,72 |
| Resíduos esgoto | Qualitativa | ALTA | MAIOR | ALTISSIMO PERIGO | | |
| *Acidentes típicos | Qualitativa | MUITO BAIXA | DESPREZIVEL | NÃO CORRE PERIGO | | |

MEDIDAS DE CONTROLE ADMINISTRATIVAS OU DE ORGANIZAÇÃO DO TRABALHO

| MEDIDAS | EXISTENTE (SIM / NÃO) | PROPOSTA / EXECUTAR | DOCUMENTO (S) CORRELATO (S) |
|---|-----------------------|---------------------|-----------------------------|
| Treinamento NR 35 - trabalho em altura | | | Evidência treinamento |
| Realização de exames médicos conforme PCMSO | | | PCMSO / ASO |

MEDIDAS DE PROTEÇÃO COLETIVA

| MEDIDAS | EXISTENTE (SIM / NÃO) | PROPOSTA / EXECUTAR | DOCUMENTO (S) CORRELATO (S) |
|--|-----------------------|---------------------|-----------------------------|
| Extintores de incêndio, Iluminação de emergência, Placas de sinalização de segurança, fita antiderrapante nas escadas e rampas | S | E | Documento específico |

MEDIDAS DE PROTEÇÃO INDIVIDUAL

| EPIs | ATENUAÇÃO | EFICAZ | PERIOD. DE TROCA | CA | DOCUMENTO CORRELATO |
|--|-----------|--------|--|----|---------------------|
| Calçado de segurança tipo Botina com proteção nos Artelhos de polietileno ou composite | SIM | SIM | Troca cada seis meses e ou quando necessário | | Ficha de EPIs |
| Capacete de Segurança para obra de construção civil | Acidente | SIM | Trocar anual periodicamente e ou quando necessário | | Ficha de EPIs |
| Cinto Paraquedista | Acidente | SIM | Inspeção diária e troca em 3 anos ou quando necessária | | |
| Conjunto de uniforme (calça, Camisa) com faixas refletivas. | SIM | | | | Ficha de EPIs |
| Luva para Proteção contra agentes mecânicos e químicos | SIM | SIM | Trocar quando necessário | | Ficha de EPIs |
| Óculos de segurança para proteção solar | Sim | SIM | Quando Necessário | | Ficha de EPIs |

RECONHECIMENTO DOS RISCOS AMBIENTAIS E INVENTÁRIO DE RISCOS

GHE 148

| SETORES \ AMBIENTES | CARGOS \ FUNÇÕES | QTD | CBO |
|--|-------------------------|-----|-----|
| PREDIO ADMINISTRATIVO 1º ANDAR - SECRETARIA DE | AUXILIAR ADMINISTRATIVO | | |



02/04/2024

AV. ROQUE PORCARO, 49 * ROQUE * Manhumirim * Minas Gerais * CEP:36900-00 * e-mail: prevencao.segurancatrabalho@gmail.com * Site: www.prevencaomesdotrabalho.com.br

Telefone: (33) 9841-3039

Celular: (33) 98413-0398

Página 170 de 215

Natália Ferreira Siqueira



PGR - PROGRAMA DE GERENCIAMENTO DE RISCOS

MUNICÍPIO DE MURIAE - MG

| | | | |
|--|--|--|--|
| EDUCAÇÃO | | | |
| PREDIO ADMINSTRATIVO 1º ANDAR - SECRETARIA DE EDUCAÇÃO | CHEFE SETOR DE CONTABILIDADE DA EDUCAÇÃO | | |
| PREDIO ADMINSTRATIVO 1º ANDAR - SECRETARIA DE EDUCAÇÃO | CHEVE DA DIVISÃO ADMINISTRATIVA | | |
| PREDIO ADMINSTRATIVO 1º ANDAR - SECRETARIA DE EDUCAÇÃO | COORDENADOR DAS ESCLAS RURAIS | | |
| PREDIO ADMINSTRATIVO 1º ANDAR - SECRETARIA DE EDUCAÇÃO | COORDENADOR DE CRECHE | | |
| PREDIO ADMINSTRATIVO 1º ANDAR - SECRETARIA DE EDUCAÇÃO | COORDENADOR DE TRANSPORTE | | |
| PREDIO ADMINSTRATIVO 1º ANDAR - SECRETARIA DE EDUCAÇÃO | COORDENADOR FINANCEIRO ADMINISTRATIVO | | |
| PREDIO ADMINSTRATIVO 1º ANDAR - SECRETARIA DE EDUCAÇÃO | COORDENADOR PROJETOS DE INOVAÇÃO EDUCACIONAL | | |
| PREDIO ADMINSTRATIVO 1º ANDAR - SECRETARIA DE EDUCAÇÃO | COORDENADOR SETOR COMPRA EDUCAÇÃO E MANUTENÇÃO | | |
| PREDIO ADMINSTRATIVO 1º ANDAR - SECRETARIA DE EDUCAÇÃO | CORRDENDADOR FISCAL ESCOLAS E PROJETOS | | |
| PREDIO ADMINSTRATIVO 1º ANDAR - SECRETARIA DE EDUCAÇÃO | INSPETOR DE ESCOLAS | | |
| PREDIO ADMINSTRATIVO 1º ANDAR - SECRETARIA DE EDUCAÇÃO | NUTRICIONISTA | | |
| PREDIO ADMINSTRATIVO 1º ANDAR - SECRETARIA DE EDUCAÇÃO | PROFESSOR ANALISTA PEDAGOGICO | | |
| PREDIO ADMINSTRATIVO 1º ANDAR - SECRETARIA DE EDUCAÇÃO | TÉCNICO CONTABIL | | |

| CARGOS \ FUNÇÕES | DESCRIÇÃO ATIVIDADES |
|--|--|
| AUXILIAR ADMINISTRATIVO | Atua como apoio para diversas áreas, podendo realizar tarefas como atendimento telefônico, recebimento e organização de correspondências, organização de documentos, preenchimento de planilhas e outras atividades que dependerão da atuação da empresa. |
| CHEFE SETOR DE CONTABILIDADE DA EDUCAÇÃO | Prestar consultoria e informações gerenciais: Analisar balancete contábil; fazer relatórios gerenciais econômicos e financeiros; calcular índices econômicos e financeiros; elaborar orçamento; acompanhar a execução do orçamento; analisar os relatórios; assessorar a gestão Institucional. |
| CHEVE DA DIVISÃO ADMINISTRATIVA | Realizam suas atividades como Chefe da Divisão, serviços Administrativos |
| COORDENADOR DAS ESCLAS RURAIS | Realizam suas atividades como COORDENADOR DAS ESCLAS RURAIS, serviços administrativos de gestão |
| COORDENADOR DE CRECHE | Realizam suas atividades como COORDENADOR DE CRECHE serviços administrativos |
| COORDENADOR DE TRANSPORTE | Realizam suas atividades como COORDENADOR DE TRANSPORTE, serviços na gestão da frota |
| COORDENADOR FINANCEIRO ADMINISTRATIVO | Realizam suas atividades como COORDENADOR FINANCEIRO ADMINISTRATIVO |
| COORDENADOR PROJETOS DE INOVAÇÃO EDUCACIONAL | Realizam suas atividades como COORDENADOR PROJETOS DE INOVAÇÃO EDUCACIONAL |
| COORDENADOR SETOR COMPRA EDUCAÇÃO E MANUTENÇÃO | Realizam atividades como COORDENADOR SETOR COMPRA EDUCAÇÃO E MANUTENÇÃO serviços realizados na pasta |
| CORRDENDADOR FISCAL ESCOLAS | Realizam suas atividades no administrativo como CORRDENDADOR FISCAL ESCOLAS E |



PGR - PROGRAMA DE GERENCIAMENTO DE RISCOS

MUNICÍPIO DE MURIAE - MG

| | |
|-------------------------------|--|
| E PROJETOS | PROJETOS |
| INSPETOR DE ESCOLAS | Realizam suas atividades como Inspetor de Escolas na gestão da pasta |
| NUTRICIONISTA | Propor e executar ações para a educação alimentar e nutricional de toda a comunidade escolar, juntamente à coordenação pedagógica; |
| PROFESSOR ANALISTA PEDAGOGICO | Realizam suas atividades como PROFESSOR ANALISTA PEDAGOGICO, serviços técnicos da pasta |
| TÉCNICO CONTABIL | Desenvolver plano de contas; efetuar lançamentos contábeis; fazer balancetes de verificação; conciliar contas; analisar contas patrimoniais; formar peças contábeis das empresas; emitir diário, razão e livros fiscais; apurar impostos; atender a obrigações fiscais acessórias; assessorar auditoria. |

RECONHECIMENTO DOS RISCOS AMBIENTAIS

| GRUPO RISCO | AGENTE | FONTE GERADORA | UN. | RESUL | CÓDIGO E-SOCIAL | TRAJETÓRIA / PROPAGAÇÃO | TIPO EXPOSIÇÃO |
|-------------|--------------------|-------------------|-----|-------|-----------------|-------------------------|----------------|
| Acidente | *Acidentes típicos | Acidentes típicos | | | | Contato | Habitual |

RESULTADOS DAS AVALIAÇÕES DOS AGENTES

| AGENTE | TÉCNICA UTILIZADA | PROBABILIDADE | SEVERIDADE | CONCLUSÃO | RESULTADO | LT |
|--------------------|-------------------|---------------|-------------|------------------|-----------|----|
| *Acidentes típicos | Qualitativa | MUITO BAIXA | DESPREZIVEL | NÃO CORRE PERIGO | | 0 |

MEDIDAS DE CONTROLE ADMINISTRATIVAS OU DE ORGANIZAÇÃO DO TRABALHO

| MEDIDAS | EXISTENTE (SIM / NÃO) | PROPOSTA / EXECUTAR | DOCUMENTO (S) CORRELATO (S) |
|---|-----------------------|---------------------|-----------------------------|
| Realização de exames médicos conforme PCMSO | | | PCMSO / ASO |

MEDIDAS DE PROTEÇÃO COLETIVA

| MEDIDAS | EXISTENTE (SIM / NÃO) | PROPOSTA / EXECUTAR | DOCUMENTO (S) CORRELATO (S) |
|--|-----------------------|---------------------|-----------------------------|
| Extintores de incêndio, Iluminação de emergência, Placas de sinalização de segurança, fita antiderrapante nas escadas e rampas | S | E | Documento específico |

RECONHECIMENTO DOS RISCOS AMBIENTAIS E INVENTÁRIO DE RISCOS

GHE 149

| SETORES \ AMBIENTES | CARGOS \ FUNÇÕES | QTD | CBO |
|-------------------------|----------------------------------|-----|-----|
| PREDIO TERREO / ARQUIVO | CHEFE DA DOCUMENTAÇÃO DO ARQUIVO | | |
| PREDIO TERREO / ARQUIVO | CHEFE DE DIVISÃO ESCOLAR | | |
| PREDIO TERREO / ARQUIVO | COORDENADOR DO ARQUIVO | | |

| CARGOS \ FUNÇÕES | DESCRIÇÃO ATIVIDADES |
|----------------------------------|---|
| CHEFE DA DOCUMENTAÇÃO DO ARQUIVO | Organizar documentação de arquivos institucionais e pessoais, criar projetos de museus e exposições, organizar acervos |
| CHEFE DE DIVISÃO ESCOLAR | Realiza suas atividades no setor de arquivo, serviços realizados no setor administrativo da prefeitura e no arquivo |
| COORDENADOR DO ARQUIVO | Elaborar manuais e tabelas de temporalidade documental; Propor melhorias internas; Realizar o controle dos processos do setor; Dominar técnicas de gestão documental. |

RECONHECIMENTO DOS RISCOS AMBIENTAIS

| GRUPO RISCO | AGENTE | FONTE GERADORA | UN. | RESUL | CÓDIGO E-SOCIAL | TRAJETÓRIA / PROPAGAÇÃO | TIPO EXPOSIÇÃO |
|-------------|--------|----------------|-----|-------|-----------------|-------------------------|----------------|
|-------------|--------|----------------|-----|-------|-----------------|-------------------------|----------------|



PGR - PROGRAMA DE GERENCIAMENTO DE RISCOS

MUNICÍPIO DE MURIAE - MG

| | | | | | | | |
|-----------|---|-------------------------------------|--|--|-----------|---------|----------|
| Biológico | Recebimento de arquivos e papeletas provenientes de pacientes | Papeletas provenientes de pacientes | | | 05.01.001 | Contato | Habitual |
| Acidente | *cortes e perfurações | Material perfurocortante | | | | Contato | Habitual |

RESULTADOS DAS AVALIAÇÕES DOS AGENTES

| AGENTE | TÉCNICA UTILIZADA | PROBABILIDADE | SEVERIDADE | CONCLUSÃO | RESULTADO | LT |
|---|-------------------|---------------|-------------|------------------|-----------|----|
| Recebimento de arquivos e papeletas provenientes de pacientes | Qualitativa | MUITO BAIXA | PEQUENA | NÃO CORRE PERIGO | | |
| *cortes e perfurações | Qualitativa | MUITO BAIXA | DESPREZIVEL | NÃO CORRE PERIGO | | |

MEDIDAS DE CONTROLE ADMINISTRATIVAS OU DE ORGANIZAÇÃO DO TRABALHO

| MEDIDAS | EXISTENTE (SIM / NÃO) | PROPOSTA / EXECUTAR | DOCUMENTO (S) CORRELATO (S) |
|--|-----------------------|---------------------|-----------------------------|
| Treinamento de NR-06 Equipamentos de Proteção Individual | N | P | Documento específico |
| Realização de exames médicos conforme PCMSO | S | P | PCMSO / ASO |

MEDIDAS DE PROTEÇÃO COLETIVA

| MEDIDAS | EXISTENTE (SIM / NÃO) | PROPOSTA / EXECUTAR | DOCUMENTO (S) CORRELATO (S) |
|--|-----------------------|---------------------|-----------------------------|
| Coleta de perfurocortante | S | E | Documento específico |
| Extintores de incêndio, Iluminação de emergência, Placas de sinalização de segurança, fita antiderrapante nas escadas e rampas | S | E | Documento específico |

MEDIDAS DE PROTEÇÃO INDIVIDUAL

| EPIs | ATENUAÇÃO | EFICAZ | PERIOD. DE TROCA | CA | DOCUMENTO CORRELATO |
|-------------------------------|-----------|--------|--|----|---------------------|
| Avental Impermeável de PVC | SIM | SIM | Trocar quando necessário | | Ficha de EPIs |
| Luva de procedimento | Atenuate | SIM | quando necessário | | Ficha de EPIs |
| Mascara PFF2 | Atenuante | SIM | Trocar quando necessário e ou a cada dois dias | | Ficha de EPIs |
| Óculos de segurança (incolor) | SIM | SIM | De acordo com a necessidade de troca | | Ficha de EPIs |

OBSERVAÇÕES

Serviços realizados em estabelecimento de saúde

RECONHECIMENTO DOS RISCOS AMBIENTAIS E INVENTÁRIO DE RISCOS

GHE 150

| SETORES \ AMBIENTES | CARGOS \ FUNÇÕES | QTD | CBO |
|---|--|-----|-----|
| SECRETARIA DE DESENVOLVIMENTO ECONOMICO | CHEFE DO SETOR DE PLANEJAMENTO ECONOMICO | | |
| SECRETARIA DE DESENVOLVIMENTO ECONOMICO | SECRETARIO(A) DESENVOLVIMENTO ECONOMICO | | |

| CARGOS \ FUNÇÕES | DESCRIÇÃO ATIVIDADES |
|--|---|
| CHEFE DO SETOR DE PLANEJAMENTO ECONOMICO | Realiza o levantamento e análise de informações sobre os aspectos econômicos e financeiros, a fim de contribuir na elaboração de planos de ação para economia do município |
| SECRETARIO(A) DESENVOLVIMENTO ECONOMICO | Formular, implementar e acompanhar as políticas públicas municipais relativas ao desenvolvimento da atividade econômica e do empreendedorismo; fomentar novos negócios para o Município, oferecendo a pertinente orientação técnica; formular, desenvolver, articular e gerenciar as políticas públicas |

RECONHECIMENTO DOS RISCOS AMBIENTAIS

| GRUPO RISCO | AGENTE | FONTE GERADORA | UN. | RESUL | CÓDIGO E-SOCIAL | TRAJETÓRIA / PROPAGAÇÃO | TIPO EXPOSIÇÃO |
|-------------|--------------------|-------------------|-----|-------|-----------------|-------------------------|----------------|
| Acidente | *Acidentes típicos | Acidentes típicos | | | | Contato | Habitual |



AV. ROQUE PORCARO, 49 * ROQUE * Manhumirim * Minas Gerais * CEP:36900-00 * e-mail: prevencao.segurancatrabalho@gmail.com * Site: www.prevencaomesdotrabalho.com.br

02/04/2024

Telefone: (33) 9841-3039

Celular: (33) 98413-0398

Página 173 de 215

Natália Ferreira Siqueira



PGR - PROGRAMA DE GERENCIAMENTO DE RISCOS

MUNICÍPIO DE MURIAE - MG

RESULTADOS DAS AVALIAÇÕES DOS AGENTES

| AGENTE | TÉCNICA UTILIZADA | PROBABILIDADE | SEVERIDADE | CONCLUSÃO | RESULTADO | LT |
|--------------------|-------------------|---------------|-------------|------------------|-----------|----|
| *Acidentes típicos | Qualitativa | MUITO BAIXA | DESPREZIVEL | NÃO CORRE PERIGO | | 0 |

MEDIDAS DE CONTROLE ADMINISTRATIVAS OU DE ORGANIZAÇÃO DO TRABALHO

| MEDIDAS | EXISTENTE (SIM / NÃO) | PROPOSTA / EXECUTAR | DOCUMENTO (S) CORRELATO (S) |
|---|-----------------------|---------------------|-----------------------------|
| Realização de exames médicos conforme PCMSO | | | PCMSO / ASO |

MEDIDAS DE PROTEÇÃO COLETIVA

| MEDIDAS | EXISTENTE (SIM / NÃO) | PROPOSTA / EXECUTAR | DOCUMENTO (S) CORRELATO (S) |
|--|-----------------------|---------------------|-----------------------------|
| Extintores de incêndio, Iluminação de emergência, Placas de sinalização de segurança, fita antiderrapante nas escadas e rampas | S | E | Documento específico |

RECONHECIMENTO DOS RISCOS AMBIENTAIS

| GRUPO RISCO | AGENTE | FONTE GERADORA | UN. | RESUL | CÓDIGO E-SOCIAL | TRAJETÓRIA / PROPAGAÇÃO | TIPO EXPOSIÇÃO |
|-------------|--------------------|-------------------|-----|-------|-----------------|-------------------------|----------------|
| Acidente | *Acidentes típicos | Acidentes típicos | | | | Contato | Habitual |

RESULTADOS DAS AVALIAÇÕES DOS AGENTES

| AGENTE | TÉCNICA UTILIZADA | PROBABILIDADE | SEVERIDADE | CONCLUSÃO | RESULTADO | LT |
|--------------------|-------------------|---------------|-------------|------------------|-----------|----|
| *Acidentes típicos | Qualitativa | MUITO BAIXA | DESPREZIVEL | NÃO CORRE PERIGO | | 0 |

MEDIDAS DE CONTROLE ADMINISTRATIVAS OU DE ORGANIZAÇÃO DO TRABALHO

| MEDIDAS | EXISTENTE (SIM / NÃO) | PROPOSTA / EXECUTAR | DOCUMENTO (S) CORRELATO (S) |
|---|-----------------------|---------------------|-----------------------------|
| Realização de exames médicos conforme PCMSO | | | PCMSO / ASO |

MEDIDAS DE PROTEÇÃO COLETIVA

| MEDIDAS | EXISTENTE (SIM / NÃO) | PROPOSTA / EXECUTAR | DOCUMENTO (S) CORRELATO (S) |
|--|-----------------------|---------------------|-----------------------------|
| Extintores de incêndio, Iluminação de emergência, Placas de sinalização de segurança, fita antiderrapante nas escadas e rampas | S | E | Documento específico |

RECONHECIMENTO DOS RISCOS AMBIENTAIS E INVENTÁRIO DE RISCOS

GHE 152

| SETORES \ AMBIENTES | CARGOS \ FUNÇÕES | QTD | CBO |
|----------------------|------------------|-----|-----|
| CEMINTERIO DE MURIAE | VIGIA | | |

| CARGOS \ FUNÇÕES | DESCRIÇÃO ATIVIDADES |
|------------------|---|
| VIGIA | Exercer vigilância nas entidades, rondando suas dependências e observando a entrada e saída de pessoas ou bens, para evitar roubos, atos de violência e outras infrações à ordem e à segurança no cemiterio municipal |

RECONHECIMENTO DOS RISCOS AMBIENTAIS

| GRUPO RISCO | AGENTE | FONTE GERADORA | UN. | RESUL | CÓDIGO E-SOCIAL | TRAJETÓRIA / PROPAGAÇÃO | TIPO EXPOSIÇÃO |
|-------------|--|----------------|-----|-------|-----------------|-------------------------|----------------|
| Acidente | Empregados que exercem a atividade de segurança patrimonial ou pessoal em instalações e de bens públicos, contratados diretamente pela administração pública direta ou indireta. | Atividades | | | 05.01.001 | Violência | Habitual |

RESULTADOS DAS AVALIAÇÕES DOS AGENTES

| AGENTE | TÉCNICA UTILIZADA | PROBABILIDADE | SEVERIDADE | CONCLUSÃO | RESULTADO | LT |
|---|------------------------|---------------|------------|------------------|-----------|----|
| Empregados que exercem a atividade de segurança patrimonial ou pessoal em instalações e de bens públicos, | Avaliação Quantitativa | ALTA | MAIOR | ALTISSIMO PERIGO | | |



AV. ROQUE PORCARO, 49 * ROQUE * Manhumirim * Minas Gerais * CEP:36900-00 * e-mail: prevencao.segurancatrabalho@gmail.com * Site: www.prevencaomesdotrabalho.com.br

02/04/2024

Telefone: (33) 9841-3039

Celular: (33) 98413-0398

Página 174 de 215

Natália Ferreira Siqueira



PGR - PROGRAMA DE GERENCIAMENTO DE RISCOS

MUNICÍPIO DE MURIAE - MG

| | | | | | | |
|--|--|--|--|--|--|--|
| contratados diretamente pela administração pública direta ou indireta. | | | | | | |
|--|--|--|--|--|--|--|

MEDIDAS DE CONTROLE ADMINISTRATIVAS OU DE ORGANIZAÇÃO DO TRABALHO

| MEDIDAS | EXISTENTE (SIM / NÃO) | PROPOSTA / EXECUTAR | DOCUMENTO (S) CORRELATO (S) |
|---|-----------------------|---------------------|-----------------------------|
| Realização de exames médicos conforme PCMSO | | | PCMSO / ASO |

MEDIDAS DE PROTEÇÃO COLETIVA

| MEDIDAS | EXISTENTE (SIM / NÃO) | PROPOSTA / EXECUTAR | DOCUMENTO (S) CORRELATO (S) |
|--|-----------------------|---------------------|-----------------------------|
| Extintores de incêndio, Iluminação de emergência, Placas de sinalização de segurança, fita antiderrapante nas escadas e rampas | S | E | Documento específico |

MEDIDAS DE PROTEÇÃO INDIVIDUAL

| EPIs | ATENUAÇÃO | EFICAZ | PERIOD. DE TROCA | CA | DOCUMENTO CORRELATO |
|--|-----------|--------|--|----|---------------------|
| Calçado de segurança tipo Botina com proteção nos Artelhos de polietileno ou composite | SIM | SIM | Troca cada seis meses e ou quando necessário | | Ficha de EPIs |
| Colete reflexivo | SIM | SIM | Quando necessário | | Ficha de EPIs |

RECONHECIMENTO DOS RISCOS AMBIENTAIS E INVENTÁRIO DE RISCOS

GHE 153

| SETORES \ AMBIENTES | CARGOS \ FUNÇÕES | QTD | CBO |
|---|--|-----|-----|
| TRANPORTE DE SAÚDE DISTRITOS / AMBULANCIA DOS DISTRITOS | AUXILIAR DE SERVIÇOS GERAIS | | |
| TRANPORTE DE SAÚDE DISTRITOS / AMBULANCIA DOS DISTRITOS | CHEFE DE SEÇÃO DE SERVIÇOS APOIO AOS DISTRITOS | | |

| CARGOS \ FUNÇÕES | DESCRIÇÃO ATIVIDADES |
|--|--|
| AUXILIAR DE SERVIÇOS GERAIS | Realizam suas atividades no setor de transporte de saúde dos distritos, realizando suas atividades no cargo auxiliando ajudando no transporte de pacientes |
| CHEFE DE SEÇÃO DE SERVIÇOS APOIO AOS DISTRITOS | Realizam suas atividades dirigindo ambulancia , transportando pacientes dos distritos, encaminhado esses para unidade de saúde, |

RECONHECIMENTO DOS RISCOS AMBIENTAIS

| GRUPO RISCO | AGENTE | FONTE GERADORA | UN. | RESUL | CÓDIGO E-SOCIAL | TRAJETÓRIA / PROPAGAÇÃO | TIPO EXPOSIÇÃO |
|-------------|--|---|-----|-------|-----------------|-------------------------|----------------|
| Biológico | *Trabalhos realizados no transporte de pacientes | Trabalhos realizados no transporte de pacientes estabelecimentos de saúde | | | 05.01.001 | | |
| Acidente | *Acidentes típicos | Acidentes típicos | | | | Contato | Habitual |

RESULTADOS DAS AVALIAÇÕES DOS AGENTES

| AGENTE | TÉCNICA UTILIZADA | PROBABILIDADE | SEVERIDADE | CONCLUSÃO | RESULTADO | LT |
|--|------------------------|---------------|-------------|------------------|-----------|----|
| *Trabalhos realizados no transporte de pacientes | Avaliação Quantitativa | BAIXA | MEDIA | MERECER ATENÇÃO | | |
| *Acidentes típicos | Qualitativa | MUITO BAIXA | DESPREZIVEL | NÃO CORRE PERIGO | | |

MEDIDAS DE CONTROLE ADMINISTRATIVAS OU DE ORGANIZAÇÃO DO TRABALHO

| MEDIDAS | EXISTENTE (SIM / NÃO) | PROPOSTA / EXECUTAR | DOCUMENTO (S) CORRELATO (S) |
|---|-----------------------|---------------------|-----------------------------|
| Realização de exames médicos conforme PCMSO | | | PCMSO / ASO |

MEDIDAS DE PROTEÇÃO COLETIVA

| MEDIDAS | EXISTENTE (SIM / NÃO) | PROPOSTA / EXECUTAR | DOCUMENTO (S) CORRELATO (S) |
|--|-----------------------|---------------------|-----------------------------|
| Extintores de incêndio, Iluminação de emergência, Placas de sinalização de segurança, fita antiderrapante nas escadas e rampas | | | |



AV. ROQUE PORCARO, 49 * ROQUE * Manhumirim * Minas Gerais * CEP:36900-00 * e-mail: prevencao.segurancatrabalho@gmail.com * Site: www.prevencaomesdotrabalho.com.br

02/04/2024

Telefone: (33) 9841-3039

Celular: (33) 98413-0398

Página 175 de 215

Natália Ferreira Siqueira



PGR - PROGRAMA DE GERENCIAMENTO DE RISCOS

MUNICÍPIO DE MURIAÉ - MG

MEDIDAS DE PROTEÇÃO INDIVIDUAL

| EPIs | ATENUAÇÃO | EFICAZ | PERIOD. DE TROCA | CA | DOCUMENTO CORRELATO |
|------------------------------|-----------|--------|--|----|---------------------|
| Luva impermeável de proteção | SIM | SIM | Trocar bimestralmente e ou quando necessário | | Ficha de EPIs |
| Óculos Incolor de Segurança | Acidente | SIM | Troca cada seis meses e ou quando necessária | | Ficha de EPIs |

OBSERVAÇÕES

Realiza atividades no administrativo da secretaria e no banco de sangue do município de Muriaé

RECONHECIMENTO DOS RISCOS AMBIENTAIS E INVENTÁRIO DE RISCOS

GHE 154

| SETORES \ AMBIENTES | CARGOS \ FUNÇÕES | QTD | CBO |
|--|--|-----|-----|
| SEDE DA SECRETARIA DO DESENVOLVIMENTO SOCIAL / SAFIRA / SMDS | ASSES TEC SECRET DESENV SOCIA | | |
| SEDE DA SECRETARIA DO DESENVOLVIMENTO SOCIAL / SAFIRA / SMDS | ASSISTENTE SOCIAL | | |
| SEDE DA SECRETARIA DO DESENVOLVIMENTO SOCIAL / SAFIRA / SMDS | AUXILIAR ADMINISTRATIVO | | |
| SEDE DA SECRETARIA DO DESENVOLVIMENTO SOCIAL / SAFIRA / SMDS | CH DIVISAO PROTECAO ESPECIAL | | |
| SEDE DA SECRETARIA DO DESENVOLVIMENTO SOCIAL / SAFIRA / SMDS | CH SETOR APOIO A PROC LICIT | | |
| SEDE DA SECRETARIA DO DESENVOLVIMENTO SOCIAL / SAFIRA / SMDS | CH. SEC. EXEC. DE CONTR. SOC. | | |
| SEDE DA SECRETARIA DO DESENVOLVIMENTO SOCIAL / SAFIRA / SMDS | CHEFE SETOR APOIO E MANUTENCA | | |
| SEDE DA SECRETARIA DO DESENVOLVIMENTO SOCIAL / SAFIRA / SMDS | CONDUTOR DE VEICULOS II | | |
| SEDE DA SECRETARIA DO DESENVOLVIMENTO SOCIAL / SAFIRA / SMDS | COORD EXEC PARC PUBL SEL PESS | | |
| SEDE DA SECRETARIA DO DESENVOLVIMENTO SOCIAL / SAFIRA / SMDS | COORD SERV CONVIV E FORT VINC | | |
| SEDE DA SECRETARIA DO DESENVOLVIMENTO SOCIAL / SAFIRA / SMDS | COORD SERV SEG ALIMENTAR E NUTRICIONAL | | |
| SEDE DA SECRETARIA DO DESENVOLVIMENTO SOCIAL / SAFIRA / SMDS | COORDENADOR DO CADASTRO UNI | | |
| SEDE DA SECRETARIA DO DESENVOLVIMENTO SOCIAL / SAFIRA / SMDS | COORDENMADOR DO CRAS | | |
| SEDE DA SECRETARIA DO DESENVOLVIMENTO SOCIAL / SAFIRA / SMDS | FACILITADOR | | |
| SEDE DA SECRETARIA DO DESENVOLVIMENTO SOCIAL / SAFIRA / SMDS | MOTORISTA DE CARRO | | |
| SEDE DA SECRETARIA DO DESENVOLVIMENTO SOCIAL / SAFIRA / SMDS | MOTORISTA DE ONIBUS | | |
| SEDE DA SECRETARIA DO DESENVOLVIMENTO SOCIAL / SAFIRA / SMDS | ORIENTADOR SOCIAL | | |
| SEDE DA SECRETARIA DO DESENVOLVIMENTO SOCIAL / SAFIRA / SMDS | PSICOLOGO | | |
| SEDE DA SECRETARIA DO DESENVOLVIMENTO SOCIAL / SAFIRA / SMDS | SECRET DESENV SOCIAL/ ASSIS. SOCIAL | | |
| SEDE DA SECRETARIA DO DESENVOLVIMENTO SOCIAL / SAFIRA / SMDS | SUPERV BENEF TRANSF DE RENDA | | |
| SEDE DA SECRETARIA DO DESENVOLVIMENTO SOCIAL / SAFIRA / SMDS | TÉCNICO DE NÍVEL SUPERIOR | | |
| SEDE DA SECRETARIA DO DESENVOLVIMENTO SOCIAL / SAFIRA / SMDS | VISITADOR SOCIAL | | |

CARGOS \ FUNÇÕES

DESCRIÇÃO ATIVIDADES

ASSES TEC SECRET DESENV SOCIA Realiza suas atividades como ASSES TEC SECRET DESENV SOCIA, serviços administrativos na



02/04/2024

AV. ROQUE PORCARO,,49 * ROQUE * Manhumirim * Minas Gerais * CEP:36900-00 * e-mail: prevencao.segurancatrabalho@gmail.com * Site: www.prevencaomesdotrabalho.com.br

Telefone: (33) 9841-3039

Celular: (33) 98413-0398

Página 176 de 215

Natália Ferreira Siqueira



PGR - PROGRAMA DE GERENCIAMENTO DE RISCOS

MUNICIPIO DE MURIAE - MG

| | |
|--|--|
| | pasta |
| ASSISTENTE SOCIAL | Prestar serviços sociais orientando indivíduos, famílias, comunidade e instituições sobre direitos e deveres (normas, códigos e legislação), serviços e recursos sociais e programas de educação; planejar, coordenar e avaliar planos, programas e projetos sociais em diferentes áreas de atuação profissional |
| AUXILIAR ADMINISTRATIVO | Atua como apoio para diversas áreas, podendo realizar tarefas como atendimento telefônico, recebimento e organização de correspondências, organização de documentos, preenchimento de planilhas e outras atividades |
| CH DIVISAO PROTECAO ESPECIAL | Realizam suas atividades como CH DIVISAO PROTECAO ESPECIAL, atividades realizadas na pasta da secretaria de Desenvolvimento Social |
| CH SETOR APOIO A PROC LICIT | Realiza suas atividades no cargo de CH SETOR APOIO A PROC LICIT, realizando tomadas de licitações da Secretaria de Desenvolvimento Social |
| CH. SEC. EXEC. DE CONTR. SOC. | Realizam atividades administrativas como CH. SEC. EXEC. DE CONTR. SOC., na secretaria de desenvolvimento social sede |
| CHEFE SETOR APOIO E MANUTENCA | Realizam suas atividades como CHEFE SETOR APOIO E MANUTENCA, atividades ligadas chefia da manutenção predial das edificações da Secretaria de Desenvolvimento Social |
| CONDUTOR DE VEICULOS II | Dirigir e manobrar veículos e transportar pessoas, cargas, valores e outros. Realizar verificações e manutenções básicas do veículo e utilizar equipamentos e dispositivos especiais. |
| COORD EXEC PARC PUBL SEL PESS | Realizam suas atividades como COORD EXEC PARC PUBL SEL PESS serviços administrativos na pasta |
| COORD SERV CONVIV E FORT VINC | Realizam suas atividades como COORD SERV CONVIV E FORT VINC, atividades realizadas em ambiente administrativo |
| COORD SERV SEG ALIMENTAR E NUTRICIONAL | Profissional da Secretaria de Desenvolvimento Social capacitado para atuar na prevenção, promoção e recuperação da saúde humana, planejando, executando e avaliando ações baseadas nos conhecimentos da ciência da nutrição e alimentação. |
| COORDENADOR DO CADASTRO UNI | Realizam suas atividades como COORDENADOR DO CADASTRO UNI, serviços administrativos |
| COORDENMADOR DO CRAS | Realiza atividades administrativas como COORDENADOR do CRAS, realiza suas atividades no local de trabalho |
| FACILITADOR | Realiza suas atividades com Facilitador atuando em projetos sociais , realiza suas atividades em serviços administrativos |
| MOTORISTA DE CARRO | Dirigir e manobrar veículos e transportar pessoas, cargas ou valores. Realizar verificações e manutenções básicas do veículo. |
| MOTORISTA DE ONIBUS | Dirigir e manobrar veículos e transportar pessoas, cargas ou valores. Realizar verificações e manutenções básicas do veículo. |



PGR - PROGRAMA DE GERENCIAMENTO DE RISCOS

MUNICÍPIO DE MURIAE - MG

| | |
|-------------------------------------|---|
| ORIENTADOR SOCIAL | Profissional dedicado a apoiar e orientar pessoas em situação de vulnerabilidade social, buscando promover seu bem-estar e autonomia. Esses profissionais atuam em diversos contextos, como comunidades carentes, abrigos, centros de acolhimento |
| PSICOLOGO | Realiza suas atividades como Psicólogo, atuando em serviços social de orientação a comunidade, elaborando planos e assistência social |
| SECRET DESENV SOCIAL/ ASSIS. SOCIAL | Realizam suas atividades como SECRET DESENV SOCIAL/ ASSIS. SOCIAL, serviços na pasta trabalhando na sede |
| SUPERV BENEF TRANSF DE RENDA | Realizam suas atividades como SUPERV BENEF TRANSF DE RENDA, atividades administrativas da secretaria |
| TÉCNICO DE NÍVEL SUPERIOR | Desenvolve serviços técnicos no CRAS realizando atividades administrativas realizando atividades na função de responsabilidade |
| VISITADOR SOCIAL | Realiza visita as casas para realizar as entrevistas e precisa estar atento para observar e perceber as condições de vida da família, suas ausências que podem não estar nas respostas ao questionário. |

RECONHECIMENTO DOS RISCOS AMBIENTAIS

| GRUPO RISCO | AGENTE | FONTE GERADORA | UN. | RESUL | CÓDIGO E-SOCIAL | TRAJETÓRIA / PROPAGAÇÃO | TIPO EXPOSIÇÃO |
|-------------|--------------------|-------------------|-----|-------|-----------------|-------------------------|----------------|
| Acidente | *Acidentes típicos | Acidentes típicos | | | | Contato | Habitual |

RESULTADOS DAS AVALIAÇÕES DOS AGENTES

| AGENTE | TÉCNICA UTILIZADA | PROBABILIDADE | SEVERIDADE | CONCLUSÃO | RESULTADO | LT |
|--------------------|-------------------|---------------|-------------|------------------|-----------|----|
| *Acidentes típicos | Qualitativa | MUITO BAIXA | DESPREZIVEL | NÃO CORRE PERIGO | | 0 |

MEDIDAS DE CONTROLE ADMINISTRATIVAS OU DE ORGANIZAÇÃO DO TRABALHO

| MEDIDAS | EXISTENTE (SIM / NÃO) | PROPOSTA / EXECUTAR | DOCUMENTO (S) CORRELATO (S) |
|---|-----------------------|---------------------|-----------------------------|
| Realização de exames médicos conforme PCMSO | | | PCMSO / ASO |

MEDIDAS DE PROTEÇÃO COLETIVA

| MEDIDAS | EXISTENTE (SIM / NÃO) | PROPOSTA / EXECUTAR | DOCUMENTO (S) CORRELATO (S) |
|--|-----------------------|---------------------|-----------------------------|
| Extintores de incêndio, Iluminação de emergência, Placas de sinalização de segurança, fita antiderrapante nas escadas e rampas | S | E | Documento específico |

RECONHECIMENTO DOS RISCOS AMBIENTAIS E INVENTÁRIO DE RISCOS

GHE 155

| SETORES \ AMBIENTES | CARGOS \ FUNÇÕES | QTD | CBO |
|--|-----------------------------|-----|-----|
| SEDE DA SECRETARIA DO DESENVOLVIMENTO SOCIAL / SAFIRA / SMDS | AUXILIAR DE SERVIÇOS GERAIS | | |

| CARGOS \ FUNÇÕES | DESCRIÇÃO ATIVIDADES |
|-----------------------------|----------------------|
| AUXILIAR DE SERVIÇOS GERAIS | |

RECONHECIMENTO DOS RISCOS AMBIENTAIS

| GRUPO RISCO | AGENTE | FONTE GERADORA | UN. | RESUL | CÓDIGO E-SOCIAL | TRAJETÓRIA / PROPAGAÇÃO | TIPO EXPOSIÇÃO |
|-------------|--|--------------------------------|-----|-------|-----------------|-------------------------|----------------|
| Físico | *Umidade | Trabalhos realizados com água | | | 05.01.001 | Contato | Habitual |
| Químico | *Produtos químicos de uso doméstico. (desinfetante, detergente, agua | desinfetante, detergente, agua | | | 05.01.001 | Contato | Habitual |



02/04/2024

AV. ROQUE PORCARO,,49 * ROQUE * Manhumirim * Minas Gerais * CEP:36900-00 * e-mail: prevencao.segurancatrabalho@gmail.com * Site: www.prevencaomesdotrabalho.com.br

Telefone: (33) 9841-3039

Celular: (33) 98413-0398

Página 178 de 215

Natália Ferreira Siqueira



PGR - PROGRAMA DE GERENCIAMENTO DE RISCOS

MUNICÍPIO DE MURIAE - MG

| | | | | | | | |
|-----------|---------------------------------|--------------------------------------|--|--|-----------|---------|----------|
| | detergente, sabão neutro, etc.) | sanitaria | | | | | |
| Biológico | *Lixo de banheiro | Lixo de Banheiro e limpeza da escola | | | 05.01.001 | Contato | Habitual |

RESULTADOS DAS AVALIAÇÕES DOS AGENTES

| AGENTE | TÉCNICA UTILIZADA | PROBABILIDADE | SEVERIDADE | CONCLUSÃO | RESULTADO | LT |
|---|-------------------|---------------|-------------|------------------|-----------|----|
| *Umidade | Qualitativa | BAIXA | PEQUENA | NÃO CORRE PERIGO | | |
| *Produtos químicos de uso doméstico. (desinfetante, detergente, sabão neutro, etc.) | Qualitativa | MUITO BAIXA | DESPREZIVEL | NÃO CORRE PERIGO | | |
| *Lixo de banheiro | Qualitativa | MUITO BAIXA | DESPREZIVEL | NÃO CORRE PERIGO | | |

MEDIDAS DE CONTROLE ADMINISTRATIVAS OU DE ORGANIZAÇÃO DO TRABALHO

| MEDIDAS | EXISTENTE (SIM / NÃO) | PROPOSTA / EXECUTAR | DOCUMENTO (S) CORRELATO (S) |
|---|-----------------------|---------------------|-----------------------------|
| Realização de exames médicos conforme PCMSO | | | PCMSO / ASO |

MEDIDAS DE PROTEÇÃO COLETIVA

| MEDIDAS | EXISTENTE (SIM / NÃO) | PROPOSTA / EXECUTAR | DOCUMENTO (S) CORRELATO (S) |
|--|-----------------------|---------------------|-----------------------------|
| Extintores de incêndio, Iluminação de emergência, Placas de sinalização de segurança, fita antiderrapante nas escadas e rampas | S | E | Documento específico |

MEDIDAS DE PROTEÇÃO INDIVIDUAL

| EPIs | ATENUAÇÃO | EFICAZ | PERIOD. DE TROCA | CA | DOCUMENTO CORRELATO |
|--------------------------------------|-----------|--------|--------------------------------------|----|---------------------|
| Avental Impermeável de PVC | SIM | SIM | Trocar quando necessário | | Ficha de EPIs |
| Botas de PVC impermeáveis cano médio | SIM | SIM | Troca quando necessária | | Ficha de EPIs |
| Luva de látex nitrílica | SIM | SIM | Trocar quando necessário | | Ficha de EPIs |
| Oculos de proteção | SIM | SIM | De acordo com a necessidade de troca | | Ficha de EPIs |

RECONHECIMENTO DOS RISCOS AMBIENTAIS E INVENTÁRIO DE RISCOS

GHE 156

| SETORES \ AMBIENTES | CARGOS \ FUNÇÕES | QTD | CBO |
|---------------------|---|-----|-----|
| PERICIA MEDICA | ASSESSOR DE PERICIA MÉDICA | | |
| PERICIA MEDICA | COORDENADOR DO SERVIÇO DE PERICIA MEDICA / MEDICO | | |

| CARGOS \ FUNÇÕES | DESCRIÇÃO ATIVIDADES |
|---|--|
| ASSESSOR DE PERICIA MÉDICA | Realizam suas funções como Assessor de Pericia medica, realiza marcação e auxiliar os afazeres como coordenador de pericia , realiza atividades no setor |
| COORDENADOR DO SERVIÇO DE PERICIA MEDICA / MEDICO | Realiza suas funções como Coordenador do serviço de Pericia Médica, realizando pericias, examinando |

RECONHECIMENTO DOS RISCOS AMBIENTAIS

| GRUPO RISCO | AGENTE | FONTE GERADORA | UN. | RESUL | CÓDIGO E-SOCIAL | TRAJETÓRIA / PROPAGAÇÃO | TIPO EXPOSIÇÃO |
|-------------|---|-------------------|-----|-------|-----------------|-------------------------|----------------|
| Biológico | Serviços realizados em estabelecimento de saúde | Ambiente de saúde | | | 01.05.001 | Ar e contato | Habitual |
| Acidente | *Acidentes típicos | Acidentes típicos | | | | Contato | Habitual |

RESULTADOS DAS AVALIAÇÕES DOS AGENTES

| AGENTE | TÉCNICA UTILIZADA | PROBABILIDADE | SEVERIDADE | CONCLUSÃO | RESULTADO | LT |
|---|-------------------|---------------|------------|------------------|-----------|----|
| Serviços realizados em estabelecimento de saúde | Qualitativa | BAIXA | PEQUENA | NÃO CORRE PERIGO | | |



AV. ROQUE PORCARO,,49 * ROQUE * Manhumirim * Minas Gerais * CEP:36900-00 * e-mail: prevencao.segurancatrabalho@gmail.com * Site: www.prevencaomesdotrabalho.com.br

02/04/2024

Telefone: (33) 9841-3039

Celular: (33) 98413-0398

Página 179 de 215

Natália Ferreira Siqueira



PGR - PROGRAMA DE GERENCIAMENTO DE RISCOS

MUNICÍPIO DE MURIAE - MG

| | | | | | |
|--|------------------------------|----------------------------|------------------------------------|------------------|----------------------------|
| *Acidentes típicos | Qualitativa | MUITO BAIXA | DESPREZIVEL | NÃO CORRE PERIGO | |
| MEDIDAS DE CONTROLE ADMINISTRATIVAS OU DE ORGANIZAÇÃO DO TRABALHO | | | | | |
| MEDIDAS | EXISTENTE (SIM / NÃO) | PROPOSTA / EXECUTAR | DOCUMENTO (S) CORRELATO (S) | | |
| Realização de exames médicos conforme PCMSO | | | PCMSO / ASO | | |
| MEDIDAS DE PROTEÇÃO COLETIVA | | | | | |
| MEDIDAS | EXISTENTE (SIM / NÃO) | PROPOSTA / EXECUTAR | DOCUMENTO (S) CORRELATO (S) | | |
| Extintores de incêndio, Iluminação de emergência, Placas de sinalização de segurança, fita antiderrapante nas escadas e rampas | | | | | |
| MEDIDAS DE PROTEÇÃO INDIVIDUAL | | | | | |
| EPIs | ATENUAÇÃO | EFICAZ | PERIOD. DE TROCA | CA | DOCUMENTO CORRELATO |
| Luva de procedimento | sim | SIM | quando necessário | | |

| | | | | | |
|--|--|-------------------------|-----------------------------|----------------|------------|
| RECONHECIMENTO DOS RISCOS AMBIENTAIS E INVENTÁRIO DE RISCOS | | | | GHE 157 | |
| SETORES \ AMBIENTES | | CARGOS \ FUNÇÕES | | QTD | CBO |
| SECRETARIA DE DESENVOLVIMENTO SOCIAL / ABASTECIMENTO DE VEÍCULOS. | | CONDUTOR DE VEICULOS II | | | |
| CARGOS \ FUNÇÕES | | | DESCRIÇÃO ATIVIDADES | | |
| CONDUTOR DE VEICULOS II | | | | | |

| | | | | | | | |
|---|--|---|------------|--------------|------------------------|--------------------------------|-------------------------|
| RECONHECIMENTO DOS RISCOS AMBIENTAIS | | | | | | | |
| GRUPO RISCO | AGENTE | FONTE GERADORA | UN. | RESUL | CÓDIGO E-SOCIAL | TRAJETÓRIA / PROPAGAÇÃO | TIPO EXPOSIÇÃO |
| Acidente | Acompanha abastecimento da frota do município em postos abastecimento mantendo-se no local próximo da bomba de combustível | Acompanha abastecimento da frota do município em postos abastecimento mantendo-se no local próximo da bomba de combustível. Permanecendo-se de duas a três vezes por semana uma média de 4 horas, realizando conferência de cupons e Km do veículo da prefeitura municipal. | | | 09.01.001 | Contato | Habitual e Intermitente |

| | | | | | | |
|--|--------------------------|----------------------|-------------------|------------------|------------------|-----------|
| RESULTADOS DAS AVALIAÇÕES DOS AGENTES | | | | | | |
| AGENTE | TÉCNICA UTILIZADA | PROBABILIDADE | SEVERIDADE | CONCLUSÃO | RESULTADO | LT |
| Acompanha abastecimento da frota do município em postos abastecimento mantendo-se no local próximo da bomba de combustível | Qualitativa | ALTA | MAIOR | ALTISSIMO PERIGO | | |

| | | | | | |
|--|------------------------------|----------------------------|------------------------------------|-----------|----------------------------|
| MEDIDAS DE CONTROLE ADMINISTRATIVAS OU DE ORGANIZAÇÃO DO TRABALHO | | | | | |
| MEDIDAS | EXISTENTE (SIM / NÃO) | PROPOSTA / EXECUTAR | DOCUMENTO (S) CORRELATO (S) | | |
| Realização de exames médicos conforme PCMSO | | | PCMSO / ASO | | |
| MEDIDAS DE PROTEÇÃO COLETIVA | | | | | |
| MEDIDAS | EXISTENTE (SIM / NÃO) | PROPOSTA / EXECUTAR | DOCUMENTO (S) CORRELATO (S) | | |
| Extintor de incendio | S | P | | | |
| MEDIDAS DE PROTEÇÃO INDIVIDUAL | | | | | |
| EPIs | ATENUAÇÃO | EFICAZ | PERIOD. DE TROCA | CA | DOCUMENTO CORRELATO |
| Calçado de segurança tipo Botina com proteção nos Artelhos de polietileno ou composite | SIM | SIM | Troca cada seis meses e ou quando | | Ficha de EPIs |



Natália Ferreira Siqueira



PGR - PROGRAMA DE GERENCIAMENTO DE RISCOS

MUNICÍPIO DE MURIAE - MG

necessário

| RECONHECIMENTO DOS RISCOS AMBIENTAIS E INVENTÁRIO DE RISCOS | | GHE 158 | |
|---|---|---------|-----|
| SETORES \ AMBIENTES | CARGOS \ FUNÇÕES | QTD | CBO |
| SEC. DE DESENVOLVIMENTO ECONOMICO E RELACOES INSTITUCIONAIS | Agente Tributário / Núcleo de Licenciamento | | |
| SEC. DE DESENVOLVIMENTO ECONOMICO E RELACOES INSTITUCIONAIS | Assessor de Comunicação Institucional / Setor de Gestão do Espaço Público | | |
| SEC. DE DESENVOLVIMENTO ECONOMICO E RELACOES INSTITUCIONAIS | Assessor de gerencia e convenios | | |
| SEC. DE DESENVOLVIMENTO ECONOMICO E RELACOES INSTITUCIONAIS | Assessor de projetos / Núcleo de Licenciamento | | |
| SEC. DE DESENVOLVIMENTO ECONOMICO E RELACOES INSTITUCIONAIS | Auditor Fiscal / Coordenadora | | |
| SEC. DE DESENVOLVIMENTO ECONOMICO E RELACOES INSTITUCIONAIS | Chefe apoio administrativo / Sala de atendimento ao MEI | | |
| SEC. DE DESENVOLVIMENTO ECONOMICO E RELACOES INSTITUCIONAIS | Chefe do setor de planejamento economico / Sala de atendimento ao MEI | | |
| SEC. DE DESENVOLVIMENTO ECONOMICO E RELACOES INSTITUCIONAIS | Chefe setor Desenvolvimento Acompanhamento Ações | | |
| SEC. DE DESENVOLVIMENTO ECONOMICO E RELACOES INSTITUCIONAIS | Diretor de Convênios | | |
| SEC. DE DESENVOLVIMENTO ECONOMICO E RELACOES INSTITUCIONAIS | Fiscal Atv e Meio Ambiente / Núcleo de Licenciamento | | |
| SEC. DE DESENVOLVIMENTO ECONOMICO E RELACOES INSTITUCIONAIS | Secretário de Desenvolvimento Econômico | | |
| SEC. DE DESENVOLVIMENTO ECONOMICO E RELACOES INSTITUCIONAIS | Técnico Administrativo / Administração | | |
| SEC. DE DESENVOLVIMENTO ECONOMICO E RELACOES INSTITUCIONAIS | Técnico Administrativo / Sala de atendimento do MEI | | |
| SEC. DE DESENVOLVIMENTO ECONOMICO E RELACOES INSTITUCIONAIS | Técnico Administrativo / Setor de Gestão do Espaço Público | | |
| CARGOS \ FUNÇÕES | DESCRIÇÃO ATIVIDADES | | |
| Agente Tributário / Núcleo de Licenciamento | Realizam suas atividades no administrativo da secretaria de desenvolvimento economico e Relações institucionais como Agente Tributária | | |
| Assessor de Comunicação Institucional / Setor de Gestão do Espaço Público | Realizam suas atividades no administrativo da secretaria de desenvolvimento economico e Relações institucionais como Assessor de Comunicação Institucionais | | |
| Assessor de gerencia e convenios | Realizam suas atividades no administrativo da secretaria de desenvolvimento economico e Relações institucionais como Assessor de gerenciamento e convenios | | |
| Assessor de projetos / Núcleo de Licenciamento | Realizam suas atividades no administrativo da secretaria de desenvolvimento economico e Relações institucionais como Assessor de projetos | | |
| Auditor Fiscal / Coordenadora | Realizam suas atividades no administrativo da secretaria de desenvolvimento economico e Relações institucionais como Auditor Fiscal e Coordenadora | | |
| Chefe apoio administrativo / Sala de atendimento ao MEI | Realizam suas atividades no administrativo da secretaria de desenvolvimento economico e Relações institucionais como Chefe apoio administrativo | | |
| Chefe do setor de planejamento economico / Sala de atendimento ao MEI | Realizam suas atividades no administrativo da secretaria de desenvolvimento economico e Relações institucionais como Chefe do setor de planejamento economico | | |
| Chefe setor Desenvolvimento | Realizam suas atividades no administrativo da secretaria de desenvolvimento economico e | | |



AV. ROQUE PORCARO,,49 * ROQUE * Manhumirim * Minas Gerais * CEP:36900-00 * e-mail: prevencao.segurancatrabalho@gmail.com * Site: www.prevencaomesdotrabalho.com.br

02/04/2024

Telefone: (33) 9841-3039

Celular: (33) 98413-0398

Página 181 de 215

Natália Ferreira Siqueira



PGR - PROGRAMA DE GERENCIAMENTO DE RISCOS

MUNICÍPIO DE MURIAE - MG

| | |
|--|--|
| Acompanhamento Ações | Relações institucionais como Chefe setor Desenvolvimento |
| Diretor de Convênios | Realizam suas atividades no administrativo da secretaria de desenvolvimento economico e Relações institucionais como Diretor de Convenios |
| Fiscal Atv e Meio Ambiente / Núcleo de Licenciamento | Realizam suas atividades no administrativo da secretaria de desenvolvimento economico e Relações institucionais como Fiscal ativ. e Meio Ambiente de Licenciamento |
| Secretário de Desenvolvimento Econômico | Realizam suas atividades no administrativo da secretaria de desenvolvimento economico e Relações institucionais como Secretario de Desenvolvimento Economico |
| Técnico Administrativo / Administração | Realizam suas atividades no administrativo da secretaria de desenvolvimento economico e Relações institucionais como Técnico Administrativo |
| Técnico Administrativo / Sala de atendimento do MEI | Realizam suas atividades no administrativo da secretaria de desenvolvimento economico e Relações institucionais como Técnico Administrativo |
| Técnico Administrativo / Setor de Gestão do Espaço Público | Realizam suas atividades no administrativo da secretaria de desenvolvimento economico e Relações institucionais como Técnico Administrativo |

RECONHECIMENTO DOS RISCOS AMBIENTAIS

| GRUPO RISCO | AGENTE | FONTE GERADORA | UN. | RESUL | CÓDIGO E-SOCIAL | TRAJETÓRIA / PROPAGAÇÃO | TIPO EXPOSIÇÃO |
|-------------|--------------------|-------------------|-----|-------|-----------------|-------------------------|----------------|
| Acidente | *Acidentes típicos | Acidentes típicos | | | | Contato | Habitual |

RESULTADOS DAS AVALIAÇÕES DOS AGENTES

| AGENTE | TÉCNICA UTILIZADA | PROBABILIDADE | SEVERIDADE | CONCLUSÃO | RESULTADO | LT |
|--------------------|-------------------|---------------|-------------|------------------|-----------|----|
| *Acidentes típicos | Qualitativa | MUITO BAIXA | DESPREZIVEL | NÃO CORRE PERIGO | | 0 |

MEDIDAS DE CONTROLE ADMINISTRATIVAS OU DE ORGANIZAÇÃO DO TRABALHO

| MEDIDAS | EXISTENTE (SIM / NÃO) | PROPOSTA / EXECUTAR | DOCUMENTO (S) CORRELATO (S) |
|---|-----------------------|---------------------|-----------------------------|
| Realização de exames médicos conforme PCMSO | | | PCMSO / ASO |

MEDIDAS DE PROTEÇÃO COLETIVA

| MEDIDAS | EXISTENTE (SIM / NÃO) | PROPOSTA / EXECUTAR | DOCUMENTO (S) CORRELATO (S) |
|--|-----------------------|---------------------|-----------------------------|
| Extintores de incêndio, Iluminação de emergência, Placas de sinalização de segurança, fita antiderrapante nas escadas e rampas | S | E | Documento específico |

RECONHECIMENTO DOS RISCOS AMBIENTAIS E INVENTÁRIO DE RISCOS

GHE 159

| SETORES \ AMBIENTES | CARGOS \ FUNÇÕES | QTD | CBO |
|---|---|-----|-----|
| SEC. DE DESENVOLVIMENTO ECONOMICO E RELACOES INSTITUCIONAIS | Fiscal Sanitário / Núcleo de Licenciamento (Moto) | | |

| CARGOS \ FUNÇÕES | DESCRIÇÃO ATIVIDADES |
|---|--|
| Fiscal Sanitário / Núcleo de Licenciamento (Moto) | Realiza suas atividades como Fiscal Sanitário do Nucleo de Licenciamento realizando atividades de fiscalização por meio de visitas em locais por meio de carro e ou moto |

MEDIDAS DE CONTROLE ADMINISTRATIVAS OU DE ORGANIZAÇÃO DO TRABALHO

| MEDIDAS | EXISTENTE (SIM / NÃO) | PROPOSTA / EXECUTAR | DOCUMENTO (S) CORRELATO (S) |
|---|-----------------------|---------------------|-----------------------------|
| Realização de exames médicos conforme PCMSO | | | PCMSO / ASO |



PGR - PROGRAMA DE GERENCIAMENTO DE RISCOS

MUNICÍPIO DE MURIAE - MG

MEDIDAS DE PROTEÇÃO COLETIVA

| MEDIDAS | EXISTENTE (SIM / NÃO) | PROPOSTA / EXECUTAR | DOCUMENTO (S) CORRELATO (S) |
|--|-----------------------|---------------------|-----------------------------|
| Antena amparadora de linha de pipa (motocicletas) | | | |

MEDIDAS DE PROTEÇÃO INDIVIDUAL

| EPIs | ATENUAÇÃO | EFICAZ | PERIOD. DE TROÇA | CA | DOCUMENTO CORRELATO |
|-----------------------------------|-----------|--------|------------------------------------|----|----------------------|
| Antena de linha de pipa | SIM | SIM | quando necessario | | Documento especifico |
| Capacete de Segurança com jugular | SIM | SIM | Troca Anual e ou quando danificado | | Ficha de EPIs |
| Colete reflexivo | SIM | SIM | Quando necessário | | Ficha de EPIs |

RECONHECIMENTO DOS RISCOS AMBIENTAIS E INVENTÁRIO DE RISCOS

GHE 160

| SETORES \ AMBIENTES | CARGOS \ FUNÇÕES | QTD | CBO |
|---|------------------|-----|-----|
| SEC. DE DESENVOLVIMENTO ECONOMICO E RELACOES INSTITUCIONAIS | Vigia | | |

| CARGOS \ FUNÇÕES | DESCRIÇÃO ATIVIDADES |
|------------------|----------------------|
| Vigia | |

RECONHECIMENTO DOS RISCOS AMBIENTAIS

| GRUPO RISCO | AGENTE | FONTE GERADORA | UN. | RESUL | CÓDIGO E-SOCIAL | TRAJETÓRIA / PROPAGAÇÃO | TIPO EXPOSIÇÃO |
|-------------|--|----------------|-----|-------|-----------------|-------------------------|----------------|
| Acidente | Empregados que exercem a atividade de segurança patrimonial ou pessoal em instalações e de bens públicos, contratados diretamente pela administração pública direta ou indireta. | Atividades | | | 05.01.001 | Violência | Habitual |

RESULTADOS DAS AVALIAÇÕES DOS AGENTES

| AGENTE | TÉCNICA UTILIZADA | PROBABILIDADE | SEVERIDADE | CONCLUSÃO | RESULTADO | LT |
|--|------------------------|---------------|------------|------------------|-----------|----|
| Empregados que exercem a atividade de segurança patrimonial ou pessoal em instalações e de bens públicos, contratados diretamente pela administração pública direta ou indireta. | Avaliação Quantitativa | ALTA | MAIOR | ALTISSIMO PERIGO | | |

MEDIDAS DE CONTROLE ADMINISTRATIVAS OU DE ORGANIZAÇÃO DO TRABALHO

| MEDIDAS | EXISTENTE (SIM / NÃO) | PROPOSTA / EXECUTAR | DOCUMENTO (S) CORRELATO (S) |
|---|-----------------------|---------------------|-----------------------------|
| Realização de exames médicos conforme PCMSO | | | PCMSO / ASO |

MEDIDAS DE PROTEÇÃO COLETIVA

| MEDIDAS | EXISTENTE (SIM / NÃO) | PROPOSTA / EXECUTAR | DOCUMENTO (S) CORRELATO (S) |
|--|-----------------------|---------------------|-----------------------------|
| Extintores de incêndio, Iluminação de emergência, Placas de sinalização de segurança, fita antiderrapante nas escadas e rampas | S | E | Documento especifico |

MEDIDAS DE PROTEÇÃO INDIVIDUAL

| EPIs | ATENUAÇÃO | EFICAZ | PERIOD. DE TROÇA | CA | DOCUMENTO CORRELATO |
|--|-----------|--------|--|----|---------------------|
| Calçado de segurança tipo Botina com proteção nos Artelhos de polietileno ou composite | SIM | SIM | Troca cada seis meses e ou quando necessário | | Ficha de EPIs |
| Colete reflexivo | SIM | SIM | Quando necessário | | Ficha de EPIs |



PGR - PROGRAMA DE GERENCIAMENTO DE RISCOS

MUNICÍPIO DE MURIAE - MG

METODOLOGIA DA AVALIAÇÃO DOS RISCOS AMBIENTAIS

NÍVEIS DE PRESSÃO SONORA

Para realização da avaliação dos níveis de pressão sonora utilizam-se os aparelhos como o Decibélímetro ou o Dosímetro.

As medições são efetuadas na zona de audição do trabalhador (na altura de seu aparelho auditivo) com faixas de medição de 50 a 120 dB(A)/dB(C), com circuitos de resposta Fast e Slow; de acordo com o tipo de ruído do ambiente.

As medições são realizadas de acordo com a Norma regulamentadora NR15, anexos nº1 e nº2 da Portaria 3.214/78 e NHO-01.

NÍVEIS DE ILUMINAMENTO

Para se criar um ambiente confortável e adequado ao tipo de atividade desenvolvida no ambiente, sem prejuízo para a saúde dos trabalhadores e para a qualidade do trabalho, foram seguidas premissas conforma Norma do INMETRO.

CALOR

Altas temperaturas são nocivas a saúde do trabalhador, podendo provocar desidratação, catarata, erupção de pele, câimbras, insolação. Os limites de tolerância para exposição ao calor são estabelecidos pelo Quadro II da Norma Regulamentadora 15 (NR 15), onde são considerados as características das atividades.

As medições são realizadas de acordo com a Norma regulamentadora NR15, anexos nº3 da Portaria 3.214/78 e NHO 06 - FUNDACENTRO.

LEVANTAMENTO DOS NÍVEIS DE CALOR

LOCAL: SECRETARIA DE EDUCAÇÃO / COZINHA ESCOLAR

TEMPO DE EXPOSIÇÃO: 60

TIPO DE ATIVIDADE: Moderado

DATA HORA: 17/05/2023

ÁREA: INTERNA

IBUTG: 32,0

TERMÔMETRO TGD 400 Instrutherm

1ª. Leitura C°. 24,3

2ª. Leitura C°. 24,3

3ª. Leitura C°. 24,3

ESTABILIZAÇÃO C°. 25,9

LEVANTAMENTO DOS NÍVEIS DE CALOR

LOCAL: SECRETARIA DE DESENVOLVIMENTO SOCIA / CASA ACOLHEDORA PADRE CARLOS COL

TEMPO DE EXPOSIÇÃO: 60

TIPO DE ATIVIDADE: Moderado

DATA HORA: 17/05/2023

ÁREA: INTERNA

IBUTG: 29,5



02/04/2024

AV. ROQUE PORCARO, 49 * ROQUE * Manhumirim * Minas Gerais * CEP:36900-00 * e-mail: prevencao.segurancatrabalho@gmail.com * Site: www.prevencaomesdotrabalho.com.br

Telefone: (33) 9841-3039

Celular: (33) 98413-0398

Página 184 de 215

Natália Ferreira Siqueira



PGR - PROGRAMA DE GERENCIAMENTO DE RISCOS

MUNICIPIO DE MURIAE - MG



TERMÔMETRO TGD 400 Instrutherm

1ª. Leitura C°. 29,5

2ª. Leitura C°. 29,5

3ª. Leitura C°. 29,5

ESTABILIZAÇÃO C°. 29,0

**LEVANTAMENTO DOS NÍVEIS DE RUÍDO****Sector:** SECRETARIA DE EDUCAÇÃO / MANUTENÇÃO

| Local | Ruido reg. dB(A) | Máx. Diária s/ protetor |
|---|-------------------------|--------------------------------|
| SECRETARIA DE EDUCAÇÃO / MANUTENÇÃO Funcionamento de máquinas e equipamentos | 86,79 | 85 |

Sector: SECRETARIA DE EDUCAÇÃO / MANUTENÇÃO ELETRICA

| Local | Ruido reg. dB(A) | Máx. Diária s/ protetor |
|--|-------------------------|--------------------------------|
| SECRETARIA DE EDUCAÇÃO / MANUTENÇÃO EL funcionamento de máquinas e equipamentos | 86,79 | 85 |

Sector: SECRETARIA DE OBRAS / SOLDADOR E SERRALHEIRO

| Local | Ruido reg. dB(A) | Máx. Diária s/ protetor |
|---|-------------------------|--------------------------------|
| SECRETARIA DE OBRAS / SOLDADOR E SERRAL funcionamento de Máquinas e Equipamentos | 86,21 | 85 |

Sector: SECERTARIA DE OBRAS / CARPINTEIRO

| Local | Ruido reg. dB(A) | Máx. Diária s/ protetor |
|-----------------------------------|-------------------------|--------------------------------|
| SECERTARIA DE OBRAS / CARPINTEIRO | 86,21 | 85 |

Sector: SECRETARIA DE AGRICULTURA / MANUTENÇÃO DAS ESTRADAS

| Local | Ruido reg. dB(A) | Máx. Diária s/ protetor |
|--|-------------------------|--------------------------------|
| SECRETARIA DE AGRICULTURA / MANUTENÇÃO Funcionamento de máquinas e Equipamentos | 90,55 | 85 |

Sector: SECERTARIA DE OBRAS / OPERADOR DE MÁQUINAS PESADAS

| Local | Ruido reg. dB(A) | Máx. Diária s/ protetor |
|---|-------------------------|--------------------------------|
| SECERTARIA DE OBRAS / OPERADOR DE MÁQU Maquinas sua operação | 87,51 | 85 |

Sector: SECRETARIA DE OBRAS PUBLICAS / ASFATO

| Local | Ruido reg. dB(A) | Máx. Diária s/ protetor |
|---|-------------------------|--------------------------------|
| SECRETARIA DE OBRAS PUBLICAS / ASFATO Operação de máquinas pesadas | 94,49 | 85 |

Sector: SECRETARIA DA SAÚDE / VIGILANCIA AMBIENTAL

| Local | Ruido reg. dB(A) | Máx. Diária s/ protetor |
|--------------|-------------------------|--------------------------------|
|--------------|-------------------------|--------------------------------|

**PGR - PROGRAMA DE GERENCIAMENTO DE RISCOS**

MUNICÍPIO DE MURIAE - MG

| | | |
|---|-------------------------|--------------------------------|
| SECRETARIA DA SAÚDE / VIGILANCIA AMBIENT. Funcionamento de máquinas e equipamentos | 87,39 | 85 |
| Setor: SECRETARIA DE EDUCAÇÃO / TRANSPORTE ESCOLAR ONIBUS | | |
| Local | Ruido reg. dB(A) | Máx. Diária s/ protetor |
| SECRETARIA DE EDUCAÇÃO / TRANSPORTE ES Funcionamento do ônibus escolar | 76,91 | 85 |
| Setor: SECERTARIA DE OBRAS / AUX.GERAL SERV OBRAS(AUX.SERV.GERAIS) | | |
| Local | Ruido reg. dB(A) | Máx. Diária s/ protetor |
| SECERTARIA DE OBRAS / AUX.GERAL SERV OBI Funcionamento de máquinas e equipamentos | 75,28 | 75,28 |
| Setor: SECERTARIA DE OBRAS / ELETRICISTA | | |
| Local | Ruido reg. dB(A) | Máx. Diária s/ protetor |
| SECERTARIA DE OBRAS / ELETRICISTA Funcionamento de máquinas e equipamentos | 75,32 | 75,32 |
| Setor: SECERTARIA DE OBRAS / MOTORISTA DE CAMINHÃO | | |
| Local | Ruido reg. dB(A) | Máx. Diária s/ protetor |
| SECERTARIA DE OBRAS / MOTORISTA DE CAMIH Funcionamento de caminhão setor obras | 103,4 | 85 |
| Setor: SECRETARIA DE OBRAS / BOMBEIRO HIDRAULICO | | |
| Local | Ruido reg. dB(A) | Máx. Diária s/ protetor |
| SECRETARIA DE OBRAS / BOMBEIRO HIDRAULIC Funcionamento de máquinas e equipamanetos | 75,32 | 75,32 |
| Setor: SECRETARIA DE AGRICULTURA / MANUTENÇÃO DAS ESTRADAS | | |
| Local | Ruido reg. dB(A) | Máx. Diária s/ protetor |
| SECRETARIA DE AGRICULTURA / MANUTENÇÃO Funcionamento de máquina | 87,69 | 85 |
| Setor: SECRETARIA DE DESENVOLVIMENTO SOCIA / MANUTENÇÃO | | |
| Local | Ruido reg. dB(A) | Máx. Diária s/ protetor |
| SECRETARIA DE DESENVOLVIMENTO SOCIA / M Funcionamento de máquinas e equipamentos | 86,21 | 85 |
| Setor: SECRETARIA DE DESENVOLVIMENTO SOCIA / MANUTENÇÃO | | |

**PGR - PROGRAMA DE GERENCIAMENTO DE RISCOS**

MUNICIPIO DE MURIAE - MG

| Local | Ruido reg. dB(A) | Máx. Diária s/ protetor |
|---|------------------|-------------------------|
| SECRETARIA DE DESENVOLVIMENTO SOCIA / M Manutenção Eletrica | 75,32 | 75,32 |
| Sector: SECRETARIA DE MEIO AMBIENTE / PRAÇAS E JARDINS | | |
| Local | Ruido reg. dB(A) | Máx. Diária s/ protetor |
| SECRETARIA DE MEIO AMBIENTE / PRAÇAS E JA Funcionamento de máquinas e equipamentos | 83,85 | 83,85 |
| Sector: SECRETARIA DE AGRICULTURA / LIMPEZA | | |
| Local | Ruido reg. dB(A) | Máx. Diária s/ protetor |
| SECRETARIA DE AGRICULTURA / LIMPEZA Funcionamento de máquinas e equipamentos | 90,55 | 85 |

OBS: Para as situações em que o ruído apresentam acima dos limites de tolerância (*) deverá haver a utilização efetiva do protetor auricular tipo plug e Abafador. Conforme a Portaria 3214/78 NR 15 Anexo 1.



PGR - PROGRAMA DE GERENCIAMENTO DE RISCOS

MUNICÍPIO DE MURIAE - MG

EQUIPAMENTO(S) DE PROTEÇÃO INDIVIDUAL – EPI:

| GHE | DESCRIÇÃO DO EPI | FUNÇÕES / CARGOS | OBSERVAÇÃO | PERIODICIDADE DE TROCA |
|-----|----------------------------|---|-----------------|--------------------------|
| 159 | Antena de linha de pipa | Fiscal Sanitário / Núcleo de Licenciamento (Moto), | | quando necessario |
| 11 | Avental Impermeável de PVC | AUXILIAR DE SERVIÇOS ESCOLAR, | Uso Obrigatório | Trocar quando necessário |
| 12 | Avental Impermeável de PVC | AUXILIAR DE SERVIÇOS ESCOLAR, | Uso Obrigatório | Trocar quando necessário |
| 26 | Avental Impermeável de PVC | AUXILIAR DE SERVIÇOS GERAIS / LIMPEZA DOS VEICULOS, | Uso Obrigatório | Trocar quando necessário |
| 89 | Avental Impermeável de PVC | AUX.GERAL SERV OBRAS(AUX.SERV.GERAIS), | Uso Obrigatório | Trocar quando necessário |
| 93 | Avental Impermeável de PVC | AUX GERAL SERVIÇOS E OBRAS, | Uso Obrigatório | Trocar quando necessário |
| 95 | Avental Impermeável de PVC | AUXILIAR DE COZINHA, | Uso Obrigatório | Trocar quando necessário |
| 97 | Avental Impermeável de PVC | AUX GERAL SERVIÇOS E OBRAS, | Uso Obrigatório | Trocar quando necessário |
| 99 | Avental Impermeável de PVC | AUX GERAL SERVIÇOS E OBRAS, | Uso Obrigatório | Trocar quando necessário |
| 100 | Avental Impermeável de PVC | AUXILIAR DE LIMPEZA, | Uso Obrigatório | Trocar quando necessário |
| 104 | Avental Impermeável de PVC | AUX GERAL SERVIÇOS E OBRAS, | Uso Obrigatório | Trocar quando necessário |
| 106 | Avental Impermeável de PVC | AUX.GERAL SERV OBRAS(AUX.SERV.GERAIS), | Uso Obrigatório | Trocar quando necessário |
| 108 | Avental Impermeável de PVC | AUX GERAL SERVIÇOS E OBRAS, | Uso Obrigatório | Trocar quando necessário |
| 110 | Avental Impermeável de PVC | AUX GERAL SERVIÇOS E OBRAS, | Uso Obrigatório | Trocar quando necessário |
| 112 | Avental Impermeável de PVC | AUXILIAR DE COZINHA, | Uso Obrigatório | Trocar quando necessário |
| 113 | Avental Impermeável de PVC | AUX GERAL SERVIÇOS E OBRAS, | Uso Obrigatório | Trocar quando necessário |
| 115 | Avental Impermeável de PVC | AUX GERAL SERVIÇOS E OBRAS, | Uso Obrigatório | Trocar quando necessário |
| 117 | Avental Impermeável de PVC | AUX GERAL SERVIÇOS E OBRAS, | Uso Obrigatório | Trocar quando necessário |
| 119 | Avental Impermeável de PVC | AUX GERAL SERVIÇOS E OBRAS, | Uso Obrigatório | Trocar quando necessário |
| 121 | Avental Impermeável de PVC | AUXILIAR DE COZINHA, COORD DA COZINHA COMUNITARIA, | Uso Obrigatório | Trocar quando necessário |
| | Avental Impermeável | AUXILIAR DE LIMPEZA, | Uso Obrigatório | Trocar quando |



PGR - PROGRAMA DE GERENCIAMENTO DE RISCOS

MUNICÍPIO DE MURIAE - MG

| | | | | |
|-----|--|---|-----------------|--------------------------------------|
| 125 | de PVC | | | necessário |
| 132 | Avental Impermeável de PVC | AUXILIAR DE SERVIÇOS GERAIS / LIMPEZA, | Uso Obrigatório | Trocar quando necessário |
| 149 | Avental Impermeável de PVC | CHEFE DA DOCUMENTAÇÃO DO ARQUIVO, CHEFE DE DIVISÃO ESCOLAR, COORDENADOR DO ARQUIVO, | Uso Obrigatório | Trocar quando necessário |
| 155 | Avental Impermeável de PVC | AUXILIAR DE SERVIÇOS GERAIS, | Uso Obrigatório | Trocar quando necessário |
| 11 | Avental Térmico Impermeabilizado Alta Temperatura Para Cozinha | AUXILIAR DE SERVIÇOS ESCOLAR, | Uso Obrigatório | Quando necessário |
| 95 | Avental Térmico Impermeabilizado Alta Temperatura Para Cozinha | AUXILIAR DE COZINHA, | Uso Obrigatório | Quando necessário |
| 112 | Avental Térmico Impermeabilizado Alta Temperatura Para Cozinha | AUXILIAR DE COZINHA, | Uso Obrigatório | Quando necessário |
| 121 | Avental Térmico Impermeabilizado Alta Temperatura Para Cozinha | AUXILIAR DE COZINHA, COORD DA COZINHA COMUNITARIA, | Uso Obrigatório | Quando necessário |
| 14 | Avental, luvas e magote de proteção contra solda | SERRELHEIRO, SOLDADOR, | | Quando necessário |
| 49 | Avental, luvas e magote de proteção contra solda | SOLDADOR, | Uso Obrigatório | Quando necessário |
| 76 | Boné com Touca Árabe | AUX.GERAL SERV OBRAS(AUX.SERV.GERAIS), | Uso Obrigatório | |
| 78 | Boné com Touca Árabe | AUX.GERAL SERV OBRAS(AUX.SERV.GERAIS), COVEIRO, MAGAREFE, MOTORISTA, PEDREIRO, | Uso Obrigatório | Quando Necessário |
| 79 | Boné com Touca Árabe | AUX.GERAL SERV OBRAS(AUX.SERV.GERAIS), CHEFE DA SEÇÃO DE MANUTENÇÃO, | Uso Obrigatório | Quando Necessário |
| 86 | Boné com Touca Árabe | JARDINEIRO, | Uso Obrigatório | Quando Necessário |
| 131 | Boné com Touca Árabe | AUX.GERAL SERV OBRAS(AUX.SERV.GERAIS), OFICIAL DE SERVIÇOS DE OBRA JARDIM, | Uso Obrigatório | Quando Necessário |
| 43 | Bota de segurança com biqueira de PVC | AUXILIAR DE SERVIÇOS / LIMPEZA, | Uso Obrigatório | De acordo com a necessidade de troca |
| 137 | Botas de PVC impermeáveis cano | AUX.GERAL SERV OBRAS(AUX.SERV.GERAIS), | Uso Obrigatório | Quando Necessário |



PGR - PROGRAMA DE GERENCIAMENTO DE RISCOS

MUNICÍPIO DE MURIAE - MG

| | | | | |
|-----|---|---|-----------------|-------------------------|
| | longo com proteção de PVC nos arnelhos e solado reforçado | MAGAREFE, MOTORISTA, | | |
| 12 | Botas de PVC impermeáveis cano médio | AUXILIAR DE SERVIÇOS ESCOLAR, | Uso Obrigatório | Troca quando necessária |
| 26 | Botas de PVC impermeáveis cano médio | AUXILIAR DE SERVIÇOS GERAIS / LIMPEZA DOS VEICULOS, | Uso Obrigatório | Troca quando necessária |
| 89 | Botas de PVC impermeáveis cano médio | AUX.GERAL SERV OBRAS(AUX.SERV.GERAIS), | Uso Obrigatório | Troca quando necessária |
| 93 | Botas de PVC impermeáveis cano médio | AUX GERAL SERVIÇOS E OBRAS, | Uso Obrigatório | Troca quando necessária |
| 97 | Botas de PVC impermeáveis cano médio | AUX GERAL SERVIÇOS E OBRAS, | Uso Obrigatório | Troca quando necessária |
| 99 | Botas de PVC impermeáveis cano médio | AUX GERAL SERVIÇOS E OBRAS, | Uso Obrigatório | Troca quando necessária |
| 100 | Botas de PVC impermeáveis cano médio | AUXILIAR DE LIMPEZA, | Uso Obrigatório | Troca quando necessária |
| 104 | Botas de PVC impermeáveis cano médio | AUX GERAL SERVIÇOS E OBRAS, | Uso Obrigatório | Troca quando necessária |
| 106 | Botas de PVC impermeáveis cano médio | AUX.GERAL SERV OBRAS(AUX.SERV.GERAIS), | Uso Obrigatório | Troca quando necessária |
| 108 | Botas de PVC impermeáveis cano médio | AUX GERAL SERVIÇOS E OBRAS, | Uso Obrigatório | Troca quando necessária |
| 110 | Botas de PVC impermeáveis cano médio | AUX GERAL SERVIÇOS E OBRAS, | Uso Obrigatório | Troca quando necessária |
| 113 | Botas de PVC impermeáveis cano médio | AUX GERAL SERVIÇOS E OBRAS, | Uso Obrigatório | Troca quando necessária |
| 115 | Botas de PVC impermeáveis cano médio | AUX GERAL SERVIÇOS E OBRAS, | Uso Obrigatório | Troca quando necessária |
| 117 | Botas de PVC impermeáveis cano médio | AUX GERAL SERVIÇOS E OBRAS, | Uso Obrigatório | Troca quando necessária |
| 119 | Botas de PVC impermeáveis cano médio | AUX GERAL SERVIÇOS E OBRAS, | Uso Obrigatório | Troca quando necessária |
| 125 | Botas de PVC impermeáveis cano médio | AUXILIAR DE LIMPEZA, | Uso Obrigatório | Troca quando necessária |
| 132 | Botas de PVC | AUXILIAR DE SERVIÇOS GERAIS | Uso Obrigatório | Troca quando |



PGR - PROGRAMA DE GERENCIAMENTO DE RISCOS

MUNICÍPIO DE MURIAE - MG

| | | | | |
|-----|--|--|-----------------|--|
| | impermeáveis cano médio | / LIMPEZA, | | necessária |
| 155 | Botas de PVC impermeáveis cano médio | AUXILIAR DE SERVIÇOS GERAIS, | Uso Obrigatório | Troca quando necessária |
| 14 | Calçado de segurança tipo Botina com proteção nos Artelhos de polietileno ou composite | SERRELHEIRO, SOLDADOR, | Uso Obrigatório | Troca cada seis meses e ou quando necessário |
| 16 | Calçado de segurança tipo Botina com proteção nos Artelhos de polietileno ou composite | CONDUTOR / MOTORISTA DE CARRO, MOTORISTA DE ONIBUS ESCOLAR, | Uso Obrigatório | Troca cada seis meses e ou quando necessário |
| 27 | Calçado de segurança tipo Botina com proteção nos Artelhos de polietileno ou composite | VIGIAS, | Uso Obrigatório | Troca cada seis meses e ou quando necessário |
| 35 | Calçado de segurança tipo Botina com proteção nos Artelhos de polietileno ou composite | VIGIA, | Uso Obrigatório | Troca cada seis meses e ou quando necessário |
| 37 | Calçado de segurança tipo Botina com proteção nos Artelhos de polietileno ou composite | VIGIA, | Uso Obrigatório | Troca cada seis meses e ou quando necessário |
| 45 | Calçado de segurança tipo Botina com proteção nos Artelhos de polietileno ou composite | VIGIA, | Uso Obrigatório | Troca cada seis meses e ou quando necessário |
| 47 | Calçado de segurança tipo Botina com proteção nos Artelhos de polietileno ou composite | AGENTE CONTROLE DE ENDEMIAS, COORDENADOR DA VIGILANCIA AMBIENTAL, COORDENADOR(A) MUNICIPAL DENGUE, | Uso Obrigatório | Troca cada seis meses e ou quando necessário |
| 49 | Calçado de segurança tipo Botina com proteção nos Artelhos de polietileno ou composite | SOLDADOR, | Uso Obrigatório | Troca cada seis meses e ou quando necessário |
| 52 | Calçado de segurança tipo Botina com proteção nos Artelhos de polietileno ou composite | SOLDADOR E SERRALHEIRO, | Uso Obrigatório | Troca cada seis meses e ou quando necessário |
| 53 | Calçado de segurança tipo Botina com proteção nos Artelhos | CARPINTEIRO, | Uso Obrigatório | Troca cada seis meses e ou quando necessário |



PGR - PROGRAMA DE GERENCIAMENTO DE RISCOS

MUNICÍPIO DE MURIAE - MG

| | | | | |
|----|--|--|-----------------|--|
| | de polietileno ou composite | | | |
| 54 | Calçado de segurança tipo Botina com proteção nos Artelhos de polietileno ou composite | AUXILIAR DE SERVIÇOS DE OBRAS, PEDREIRO, | Uso Obrigatório | Troca cada seis meses e ou quando necessário |
| 57 | Calçado de segurança tipo Botina com proteção nos Artelhos de polietileno ou composite | MOTORISTA DE CAMINHÃO, | Uso Obrigatório | Troca cada seis meses e ou quando necessário |
| 58 | Calçado de segurança tipo Botina com proteção nos Artelhos de polietileno ou composite | OPERADOR DE MÁQUINAS PESADAS, | Uso Obrigatório | Troca cada seis meses e ou quando necessário |
| 59 | Calçado de segurança tipo Botina com proteção nos Artelhos de polietileno ou composite | BOMBEIRO HIDRAULICO, | Uso Obrigatório | Troca cada seis meses e ou quando necessário |
| 61 | Calçado de segurança tipo Botina com proteção nos Artelhos de polietileno ou composite | AUX.GERAL SERV OBRAS(AUX.SERV.GERAIS) / (ASFALTO), MOTORISTA, OPERADOR DE MÁQUINA (ASFALTO), | Uso Obrigatório | Troca cada seis meses e ou quando necessário |
| 66 | Calçado de segurança tipo Botina com proteção nos Artelhos de polietileno ou composite | ASSESSOR DE COMPRAS DE LICITAÇÃO, | Uso Obrigatório | Troca cada seis meses e ou quando necessário |
| 68 | Calçado de segurança tipo Botina com proteção nos Artelhos de polietileno ou composite | TÉCNICO DE SEGURANÇA NO TRABALHO, | Uso Obrigatório | Troca cada seis meses e ou quando necessário |
| 74 | Calçado de segurança tipo Botina com proteção nos Artelhos de polietileno ou composite | VIGIA, | Uso Obrigatório | Troca cada seis meses e ou quando necessário |
| 76 | Calçado de segurança tipo Botina com proteção nos Artelhos de polietileno ou composite | AUX.GERAL SERV OBRAS(AUX.SERV.GERAIS), | Uso Obrigatório | Troca cada seis meses e ou quando necessário |
| 78 | Calçado de segurança tipo Botina com proteção nos Artelhos de polietileno ou composite | AUX.GERAL SERV OBRAS(AUX.SERV.GERAIS), COVEIRO, MAGAREFE, MOTORISTA, PEDREIRO, | Uso Obrigatório | Troca cada seis meses e ou quando necessário |
| 79 | Calçado de segurança | AUX.GERAL SERV | Uso Obrigatório | Troca cada seis |



PGR - PROGRAMA DE GERENCIAMENTO DE RISCOS

MUNICÍPIO DE MURIAE - MG

| | | | | |
|-----|--|--|-----------------|--|
| | tipo Botina com proteção nos Artelhos de polietileno ou composite | OBRAS(AUX.SERV.GERAIS), CHEFE DA SEÇÃO DE MANUTENÇÃO, | | meses e ou quando necessário |
| 84 | Calçado de segurança tipo Botina com proteção nos Artelhos de polietileno ou composite | CHEFE DO SETOR DE ESTRADAS RURAIS, MOTORISTA, | Uso Obrigatório | Troca cada seis meses e ou quando necessário |
| 85 | Calçado de segurança tipo Botina com proteção nos Artelhos de polietileno ou composite | OPERADOR DE MÁQUINAS, | Uso Obrigatório | Troca cada seis meses e ou quando necessário |
| 86 | Calçado de segurança tipo Botina com proteção nos Artelhos de polietileno ou composite | JARDINEIRO, | Uso Obrigatório | Troca cada seis meses e ou quando necessário |
| 94 | Calçado de segurança tipo Botina com proteção nos Artelhos de polietileno ou composite | VIGIA RONDANTE, | Uso Obrigatório | Troca cada seis meses e ou quando necessário |
| 102 | Calçado de segurança tipo Botina com proteção nos Artelhos de polietileno ou composite | VIGIA RONDANTE, | Uso Obrigatório | Troca cada seis meses e ou quando necessário |
| 123 | Calçado de segurança tipo Botina com proteção nos Artelhos de polietileno ou composite | VIGIA RONDANTE, | Uso Obrigatório | Troca cada seis meses e ou quando necessário |
| 127 | Calçado de segurança tipo Botina com proteção nos Artelhos de polietileno ou composite | BOMBEIRO HIDRAULICO, PEDREIRO, | Uso Obrigatório | Troca cada seis meses e ou quando necessário |
| 130 | Calçado de segurança tipo Botina com proteção nos Artelhos de polietileno ou composite | ALMOXARIFE, | Uso Obrigatório | Troca cada seis meses e ou quando necessário |
| 131 | Calçado de segurança tipo Botina com proteção nos Artelhos de polietileno ou composite | AUX.GERAL SERV OBRAS(AUX.SERV.GERAIS), OFICIAL DE SERVIÇOS DE OBRA JARDIM, | Uso Obrigatório | Troca cada seis meses e ou quando necessário |
| 134 | Calçado de segurança tipo Botina com proteção nos Artelhos de polietileno ou composite | MOTORISTA, | Uso Obrigatório | Troca cada seis meses e ou quando necessário |



PGR - PROGRAMA DE GERENCIAMENTO DE RISCOS

MUNICIPIO DE MURIAE - MG

| | | | | |
|-----|--|---|-----------------|--|
| 135 | Calçado de segurança tipo Botina com proteção nos Artelhos de polietileno ou composite | AUX.GERAL SERV OBRAS(AUX.SERV.GERAIS), | Uso Obrigatório | Troca cada seis meses e ou quando necessário |
| 136 | Calçado de segurança tipo Botina com proteção nos Artelhos de polietileno ou composite | MECANICO, | Uso Obrigatório | Troca cada seis meses e ou quando necessário |
| 138 | Calçado de segurança tipo Botina com proteção nos Artelhos de polietileno ou composite | VIGIA, | Uso Obrigatório | Troca cada seis meses e ou quando necessário |
| 141 | Calçado de segurança tipo Botina com proteção nos Artelhos de polietileno ou composite | BOMBEIRO HIDRAULICO, PEDREIRO, | Uso Obrigatório | Troca cada seis meses e ou quando necessário |
| 142 | Calçado de segurança tipo Botina com proteção nos Artelhos de polietileno ou composite | PINTOR, | Uso Obrigatório | Troca cada seis meses e ou quando necessário |
| 143 | Calçado de segurança tipo Botina com proteção nos Artelhos de polietileno ou composite | AGENTE DE CONTROLE DE ENDEMIAS, AUX.GERAL SERV OBRAS(AUX.SERV.GERAIS), MEDICO VETERINARIO, MOTORISTA - CASTRAMOVEL, | Uso Obrigatório | Troca cada seis meses e ou quando necessário |
| 147 | Calçado de segurança tipo Botina com proteção nos Artelhos de polietileno ou composite | BOMBEIRO HIDRAULICO, PEDREIRO, | Uso Obrigatório | Troca cada seis meses e ou quando necessário |
| 152 | Calçado de segurança tipo Botina com proteção nos Artelhos de polietileno ou composite | VIGIA, | Uso Obrigatório | Troca cada seis meses e ou quando necessário |
| 157 | Calçado de segurança tipo Botina com proteção nos Artelhos de polietileno ou composite | CONDUTOR DE VEICULOS II, | Uso Obrigatório | Troca cada seis meses e ou quando necessário |
| 160 | Calçado de segurança tipo Botina com proteção nos Artelhos de polietileno ou composite | Vigia, | | Troca cada seis meses e ou quando necessário |
| 47 | Capa de Chuva | AGENTE CONTROLE DE ENDEMIAS, COORDENADOR DA VIGILANCIA AMBIENTAL, | Uso Obrigatório | Quando necessário |



PGR - PROGRAMA DE GERENCIAMENTO DE RISCOS

MUNICÍPIO DE MURIAE - MG

| | | COORDENADOR(A) MUNICIPAL DENGUE, | | |
|-----|---|---|-----------------|--|
| 14 | Capacete de Segurança para obra de construção civil | SERRELHEIRO, SOLDADOR, | Uso Obrigatório | Trocar anual periodicamente e ou quando necessário |
| 15 | Capacete de Segurança para obra de construção civil | ELETRICISTA, | Uso Obrigatório | Trocar anual periodicamente e ou quando necessário |
| 49 | Capacete de Segurança para obra de construção civil | SOLDADOR, | Uso Obrigatório | Trocar anual periodicamente e ou quando necessário |
| 53 | Capacete de Segurança para obra de construção civil | CARPINTEIRO, | Uso Obrigatório | Trocar anual periodicamente e ou quando necessário |
| 54 | Capacete de Segurança para obra de construção civil | AUXILIAR DE SERVIÇOS DE OBRAS, PEDREIRO, | Uso Obrigatório | Trocar anual periodicamente e ou quando necessário |
| 55 | Capacete de Segurança para obra de construção civil | ELETRICISTA, | Uso Obrigatório | Trocar anual periodicamente e ou quando necessário |
| 59 | Capacete de Segurança para obra de construção civil | BOMBEIRO HIDRAULICO, | Uso Obrigatório | Trocar anual periodicamente e ou quando necessário |
| 127 | Capacete de Segurança para obra de construção civil | BOMBEIRO HIDRAULICO, PEDREIRO, | Uso Obrigatório | Trocar anual periodicamente e ou quando necessário |
| 128 | Capacete de Segurança para obra de construção civil | ELETRICISTA, | Uso Obrigatório | Trocar anual periodicamente e ou quando necessário |
| 137 | Capacete de Segurança para obra de construção civil | AUX.GERAL SERV OBRAS(AUX.SERV.GERAIS), MAGAREFE, MOTORISTA, | Uso Obrigatório | Trocar anual periodicamente e ou quando necessário |
| 140 | Capacete de Segurança para obra de construção civil | ELETRICISTA, | Uso Obrigatório | Trocar anual periodicamente e ou quando necessário |
| 141 | Capacete de Segurança para obra de construção civil | BOMBEIRO HIDRAULICO, PEDREIRO, | Uso Obrigatório | Trocar anual periodicamente e ou quando necessário |
| 147 | Capacete de Segurança para obra de construção civil | BOMBEIRO HIDRAULICO, PEDREIRO, | Uso Obrigatório | Trocar anual periodicamente e ou quando |



PGR - PROGRAMA DE GERENCIAMENTO DE RISCOS

MUNICÍPIO DE MURIAE - MG

| | | | | necessário |
|-----|-----------------------------------|--|-----------------|--|
| 159 | Capacete de Segurança com jugular | Fiscal Sanitário / Núcleo de Licenciamento (Moto), | | Troca Anual e ou quando danificado |
| 14 | Cinto Paraquedista | SERRELHEIRO, SOLDADOR, | Uso Obrigatório | Inspeção diária e troca em 3 anos ou quando necessária |
| 15 | Cinto Paraquedista | ELETRICISTA, | Uso Obrigatório | Inspeção diária e troca em 3 anos ou quando necessária |
| 49 | Cinto Paraquedista | SOLDADOR, | Uso Obrigatório | Inspeção diária e troca em 3 anos ou quando necessária |
| 52 | Cinto Paraquedista | SOLDADOR E SERRALHEIRO, | Uso Obrigatório | Inspeção diária e troca em 3 anos ou quando necessária |
| 53 | Cinto Paraquedista | CARPINTEIRO, | Uso Obrigatório | Inspeção diária e troca em 3 anos ou quando necessária |
| 54 | Cinto Paraquedista | AUXILIAR DE SERVIÇOS DE OBRAS, PEDREIRO, | Uso Obrigatório | Inspeção diária e troca em 3 anos ou quando necessária |
| 55 | Cinto Paraquedista | ELETRICISTA, | Uso Obrigatório | Inspeção diária e troca em 3 anos ou quando necessária |
| 59 | Cinto Paraquedista | BOMBEIRO HIDRAULICO, | Uso Obrigatório | Inspeção diária e troca em 3 anos ou quando necessária |
| 60 | Cinto Paraquedista | PINTOR, | Uso Obrigatório | Inspeção diária e troca em 3 anos ou quando necessária |
| 127 | Cinto Paraquedista | BOMBEIRO HIDRAULICO, PEDREIRO, | Uso Obrigatório | Inspeção diária e troca em 3 anos ou quando necessária |
| 128 | Cinto Paraquedista | ELETRICISTA, | | Inspeção diária e troca em 3 anos ou quando necessária |
| 140 | Cinto Paraquedista | ELETRICISTA, | | Inspeção diária e troca em 3 anos ou quando necessária |
| 141 | Cinto Paraquedista | BOMBEIRO HIDRAULICO, PEDREIRO, | | Inspeção diária e troca em 3 anos ou quando necessária |
| 142 | Cinto Paraquedista | PINTOR, | Uso Obrigatório | Inspeção diária e troca em 3 anos ou quando necessária |
| 147 | Cinto Paraquedista | BOMBEIRO HIDRAULICO, PEDREIRO, | | Inspeção diária e troca em 3 anos ou quando necessária |
| 27 | Colete reflexivo | VIGIAS, | Uso Obrigatório | Quando necessário |
| 35 | Colete reflexivo | VIGIA, | Uso Obrigatório | Quando necessário |



PGR - PROGRAMA DE GERENCIAMENTO DE RISCOS

MUNICÍPIO DE MURIAE - MG

| | | | | |
|-----|---|--|-----------------|-------------------|
| 37 | Colete reflexivo | VIGIA, | Uso Obrigatório | Quando necessário |
| 45 | Colete reflexivo | VIGIA, | Uso Obrigatório | Quando necessário |
| 74 | Colete reflexivo | VIGIA, | Uso Obrigatório | Quando necessário |
| 94 | Colete reflexivo | VIGIA RONDANTE, | Uso Obrigatório | Quando necessário |
| 102 | Colete reflexivo | VIGIA RONDANTE, | Uso Obrigatório | Quando necessário |
| 123 | Colete reflexivo | VIGIA RONDANTE, | Uso Obrigatório | Quando necessário |
| 138 | Colete reflexivo | VIGIA, | Uso Obrigatório | Quando necessário |
| 152 | Colete reflexivo | VIGIA, | Uso Obrigatório | Quando necessário |
| 159 | Colete reflexivo | Fiscal Sanitário / Núcleo de Licenciamento (Moto), | | Quando necessário |
| 160 | Colete reflexivo | Vigia, | | Quando necessário |
| 53 | Conjunto de uniforme (calça, Camisa) com faixas refletivas. | CARPINTEIRO, | Uso Obrigatório | |
| 54 | Conjunto de uniforme (calça, Camisa) com faixas refletivas. | AUXILIAR DE SERVIÇOS DE OBRAS, PEDREIRO, | Uso Obrigatório | |
| 59 | Conjunto de uniforme (calça, Camisa) com faixas refletivas. | BOMBEIRO HIDRAULICO, | Uso Obrigatório | Quando Necessário |
| 60 | Conjunto de uniforme (calça, Camisa) com faixas refletivas. | PINTOR, | Uso Obrigatório | |
| 86 | Conjunto de uniforme (calça, Camisa) com faixas refletivas. | JARDINEIRO, | Uso Obrigatório | Quando necessário |
| 127 | Conjunto de uniforme (calça, Camisa) com faixas refletivas. | BOMBEIRO HIDRAULICO, PEDREIRO, | Uso Obrigatório | Quando necessário |
| 131 | Conjunto de uniforme (calça, Camisa) com faixas refletivas. | AUX.GERAL SERV OBRAS(AUX.SERV.GERAIS), OFICIAL DE SERVIÇOS DE OBRA JARDIM, | Uso Obrigatório | Quando necessário |
| 136 | Conjunto de uniforme (calça, Camisa) com faixas refletivas. | MECANICO, | Uso Obrigatório | |
| 141 | Conjunto de uniforme (calça, Camisa) com faixas refletivas. | BOMBEIRO HIDRAULICO, PEDREIRO, | Uso Obrigatório | |
| 142 | Conjunto de uniforme (calça, Camisa) com faixas refletivas. | PINTOR, | | |
| 147 | Conjunto de uniforme (calça, Camisa) com faixas refletivas. | BOMBEIRO HIDRAULICO, PEDREIRO, | Uso Obrigatório | |
| 14 | Conjunto de Uniforme (calça/camisa) com faixa refletiva | SERRELHEIRO, SOLDADOR, | Uso Obrigatório | Quando necessario |
| 16 | Conjunto de Uniforme (calça/camisa) com | CONDUTOR / MOTORISTA DE CARRO, MOTORISTA DE | Uso Obrigatório | Quando necessario |

**PGR - PROGRAMA DE GERENCIAMENTO DE RISCOS**

MUNICÍPIO DE MURIAE - MG

| | | | | |
|-----|--|--|-----------------|------------------------------------|
| | faixa refletiva | ONIBUS ESCOLAR, | | |
| 49 | Conjunto de Uniforme (calça/camisa) com faixa refletiva | SOLDADOR, | Uso Obrigatório | Quando necessario |
| 57 | Conjunto de Uniforme (calça/camisa) com faixa refletiva | MOTORISTA DE CAMINHÃO, | Uso Obrigatório | Quando necessario |
| 58 | Conjunto de Uniforme (calça/camisa) com faixa refletiva | OPERADOR DE MÁQUINAS PESADAS, | Uso Obrigatório | Quando necessario |
| 76 | Conjunto de Uniforme (calça/camisa) com faixa refletiva | AUX.GERAL SERV OBRAS(AUX.SERV.GERAIS), | Uso Obrigatório | Quando necessario |
| 78 | Conjunto de Uniforme (calça/camisa) com faixa refletiva | AUX.GERAL SERV OBRAS(AUX.SERV.GERAIS), COVEIRO, MAGAREFE, MOTORISTA, PEDREIRO, | Uso Obrigatório | Quando necessario |
| 79 | Conjunto de Uniforme (calça/camisa) com faixa refletiva | AUX.GERAL SERV OBRAS(AUX.SERV.GERAIS), CHEFE DA SEÇÃO DE MANUTENÇÃO, | Uso Obrigatório | Quando necessario |
| 84 | Conjunto de Uniforme (calça/camisa) com faixa refletiva | CHEFE DO SETOR DE ESTRADAS RURAIS, MOTORISTA, | Uso Obrigatório | Quando necessario |
| 85 | Conjunto de Uniforme (calça/camisa) com faixa refletiva | OPERADOR DE MÁQUINAS, | Uso Obrigatório | Quando necessario |
| 134 | Conjunto de Uniforme (calça/camisa) com faixa refletiva | MOTORISTA, | Uso Obrigatório | Quando necessario |
| 135 | Conjunto de Uniforme (calça/camisa) com faixa refletiva | AUX.GERAL SERV OBRAS(AUX.SERV.GERAIS), | Uso Obrigatório | Quando necessario |
| 15 | Conjunto de Uniforme Ante Chama | ELETRICISTA, | Uso Obrigatório | Quando necessario |
| 55 | Conjunto de Uniforme Ante Chama | ELETRICISTA, | Uso Obrigatório | Quando necessario |
| 128 | Conjunto de Uniforme Ante Chama | ELETRICISTA, | Uso Obrigatório | Quando necessario |
| 140 | Conjunto de Uniforme Ante Chama | ELETRICISTA, | Uso Obrigatório | Quando necessario |
| 14 | Creme protetor para mãos | SERRELHEIRO, SOLDADOR, | Uso Obrigatório | Toca mensal e ou quando necessário |
| 49 | Creme protetor para mãos | SOLDADOR, | Uso Obrigatório | Toca mensal e ou quando necessário |
| 136 | Creme protetor para mãos | MECANICO, | Uso Obrigatório | Toca mensal e ou quando necessário |
| 15 | Luva borracha isolante-classe B; para até 500 Volts eletricidade | ELETRICISTA, | Uso Obrigatório | Quando necessario |
| 55 | Luva borracha | ELETRICISTA, | Uso Obrigatório | Quando necessario |



PGR - PROGRAMA DE GERENCIAMENTO DE RISCOS

MUNICÍPIO DE MURIAE - MG

| | | | | |
|-----|---|--|-----------------|-----------------------------|
| | isolante-classe B; para até 500 Volts eletricidade | | | |
| 128 | Luva borracha isolante-classe B; para até 500 Volts eletricidade | ELETRICISTA, | Uso Obrigatório | Quando necessario |
| 140 | Luva borracha isolante-classe B; para até 500 Volts eletricidade | ELETRICISTA, | Uso Obrigatório | Quando necessario |
| 11 | Luva de látex nitrílica | AUXILIAR DE SERVIÇOS ESCOLAR, | Uso Obrigatório | Trocar quando necessário |
| 12 | Luva de látex nitrílica | AUXILIAR DE SERVIÇOS ESCOLAR, | Uso Obrigatório | Trocar quando necessário |
| 26 | Luva de látex nitrílica | AUXILIAR DE SERVIÇOS GERAIS / LIMPEZA DOS VEICULOS, | Uso Obrigatório | Trocar quando necessário |
| 43 | Luva de látex nitrílica | AUXILIAR DE SERVIÇOS / LIMPEZA, | Uso Obrigatório | Trocar quando necessário |
| 89 | Luva de látex nitrílica | AUX.GERAL SERV OBRAS(AUX.SERV.GERAIS), | Uso Obrigatório | Trocar quando necessário |
| 93 | Luva de látex nitrílica | AUX GERAL SERVIÇOS E OBRAS, | Uso Obrigatório | Trocar quando necessário |
| 95 | Luva de látex nitrílica | AUXILIAR DE COZINHA, | Uso Obrigatório | Trocar quando necessário |
| 97 | Luva de látex nitrílica | AUX GERAL SERVIÇOS E OBRAS, | Uso Obrigatório | Trocar quando necessário |
| 99 | Luva de látex nitrílica | AUX GERAL SERVIÇOS E OBRAS, | Uso Obrigatório | Trocar quando necessário |
| 100 | Luva de látex nitrílica | AUXILIAR DE LIMPEZA, | Uso Obrigatório | Trocar quando necessário |
| 104 | Luva de látex nitrílica | AUX GERAL SERVIÇOS E OBRAS, | Uso Obrigatório | Trocar quando necessário |
| 106 | Luva de látex nitrílica | AUX.GERAL SERV OBRAS(AUX.SERV.GERAIS), | Uso Obrigatório | Trocar quando necessário |
| 108 | Luva de látex nitrílica | AUX GERAL SERVIÇOS E OBRAS, | Uso Obrigatório | Trocar quando necessário |
| 110 | Luva de látex nitrílica | AUX GERAL SERVIÇOS E OBRAS, | Uso Obrigatório | Trocar quando necessário |
| 112 | Luva de látex nitrílica | AUXILIAR DE COZINHA, | Uso Obrigatório | Trocar quando necessário |
| 113 | Luva de látex nitrílica | AUX GERAL SERVIÇOS E OBRAS, | Uso Obrigatório | Trocar quando necessário |
| 115 | Luva de látex nitrílica | AUX GERAL SERVIÇOS E OBRAS, | Uso Obrigatório | Trocar quando necessário |
| 117 | Luva de látex nitrílica | AUX GERAL SERVIÇOS E OBRAS, | Uso Obrigatório | Trocar quando necessário |
| 119 | Luva de látex nitrílica | AUX GERAL SERVIÇOS E OBRAS, | Uso Obrigatório | Trocar quando necessário |
| 121 | Luva de látex nitrílica | AUXILIAR DE COZINHA, COORD DA COZINHA COMUNITARIA, | Uso Obrigatório | Trocar quando necessário |



PGR - PROGRAMA DE GERENCIAMENTO DE RISCOS

MUNICÍPIO DE MURIAE - MG

| | | | | |
|-----|------------------------------|--|-----------------|--|
| 125 | Luva de látex nitrílica | AUXILIAR DE LIMPEZA, | Uso Obrigatório | Trocar quando necessário |
| 132 | Luva de látex nitrílica | AUXILIAR DE SERVIÇOS GERAIS / LIMPEZA, | Uso Obrigatório | Trocar quando necessário |
| 155 | Luva de látex nitrílica | AUXILIAR DE SERVIÇOS GERAIS, | Uso Obrigatório | Trocar quando necessário |
| 11 | Luva de malha de aço | AUXILIAR DE SERVIÇOS ESCOLAR, | Uso Obrigatório | Quanto necessário |
| 95 | Luva de malha de aço | AUXILIAR DE COZINHA, | Uso Obrigatório | Quanto necessário |
| 112 | Luva de malha de aço | AUXILIAR DE COZINHA, | Uso Obrigatório | Quanto necessário |
| 121 | Luva de malha de aço | AUXILIAR DE COZINHA, COORD DA COZINHA COMUNITARIA, | Uso Obrigatório | Quanto necessário |
| 149 | Luva de procedimento | CHEFE DA DOCUMENTAÇÃO DO ARQUIVO, CHEFE DE DIVISÃO ESCOLAR, COORDENADOR DO ARQUIVO, | Uso Obrigatório | quando necessário |
| 156 | Luva de procedimento | ASSESSOR DE PERICIA MÉDICA, COORDENADOR DO SERVIÇO DE PERICIA MEDICA / MEDICO, | | quando necessário |
| 20 | Luva impermeável de proteção | ENFERMEIRA / REALIZA COLETA SANGUE, | Uso Obrigatório | Trocar bimestralmente e ou quando necessário |
| 23 | Luva impermeável de proteção | ENFERMEIRO (A) ONCONLOGICO, | Uso Obrigatório | Trocar bimestralmente e ou quando necessário |
| 24 | Luva impermeável de proteção | AGENTE CONTROLE DE ENDEMIAS, ASSESSOR DO SETOR DE ZONÓSES, ASSISTENTE SOCIAL, DIGITADOR, ENFERMEIRO(A), FONOAUDIOLOGO, MEDICO CLINICO GERAL, MOTORISTA, NUTRICIONISTA, PSICOLOGO, TECNICO DE ENFERMAGEM, | Uso Obrigatório | Trocar bimestralmente e ou quando necessário |
| 25 | Luva impermeável de proteção | ASSESSOR DO DEPARTAMENTO DE TRATAMENTO FORA DO DOMICILIO, AUXILIAR DE ENFERMAGEM, CONDUTOR DE VEICULO, COORDENADOR DO CENTRO DE PROCESSAMENTO DE DADOS TFD, | Uso Obrigatório | Trocar bimestralmente e ou quando necessário |
| 28 | Luva impermeável de proteção | ACESSORIA DE PROJETOS, AUX.GERAL SERV OBRAS(AUX.SERV.GERAIS), ENFERMEIRO(A), FARMACEUTICO, FISCAL SANITARIO, NUTRICIONISTA, VETERINARIO(A), | Uso Obrigatório | Trocar bimestralmente e ou quando necessário |



PGR - PROGRAMA DE GERENCIAMENTO DE RISCOS

MUNICÍPIO DE MURIAE - MG

| | | | | |
|----|------------------------------|--|-----------------|--|
| 30 | Luva impermeável de proteção | ENFERMEIRA, TÉCNICA DE ENFERMAGEM, | Uso Obrigatório | Trocar bimestralmente e ou quando necessário |
| 32 | Luva impermeável de proteção | AGENTE DE ENDEMIAS, AUX.GERAL SERV OBRAS(AUX.SERV.GERAIS), MOTORISTA DO CANIL, MÉDICO VETERINARIO, | Uso Obrigatório | Trocar bimestralmente e ou quando necessário |
| 33 | Luva impermeável de proteção | ARTESÃO COM MATERIAL RECICLAVEL, ASSISTENTE ADMINISTRATIVO, ASSISTENTE SOCIAL, CUIDADOR EM SAUDE, ENFERMEIRO, FARMACEUTICO, MEDICO CLINICO, MEDICO PSQUIATRA, PROFISSIONAL DE EDUCAÇÃO FISICA, PSICOLOGO CLINICO, TÉCNICO DE ENFERMAGEM, | Uso Obrigatório | Trocar bimestralmente e ou quando necessário |
| 36 | Luva impermeável de proteção | ARTESÃO COM MATERIAL RECICLAVEL, ASSISTENTE ADMINISTRATIVO, ASSISTENTE SOCIAL, CUIDADOR EM SAUDE, ENFERMEIRO, FARMACEUTICO, MEDICO CLINICO, MEDICO PSQUIATRA, PROFISSIONAL DE EDUCAÇÃO FISICA, PSICOLOGO CLINICO, TÉCNICO EM ENFERMAGEM, | Uso Obrigatório | Trocar bimestralmente e ou quando necessário |
| 39 | Luva impermeável de proteção | AUX.GERAL SERV OBRAS(AUX.SERV.GERAIS), AUXILIAR DE SAÚDE BUCAL, ODONTOLOGO, | Uso Obrigatório | Trocar bimestralmente e ou quando necessário |
| 42 | Luva impermeável de proteção | ASSISTENCIA SOCIAL, AUX.GERAL SERV OBRAS(AUX.SERV.GERAIS), AUXILIAR DE ENFERMAGEM, COORDENADOR, FONAUDIOLOGO, MEDICO ENDOCRINOLOGISTA, MÉDICO GINECOLOGISTA, MÉDICO OFTALMOLOGISTA, PSICOLOGO, TÉCNICOS DE ENFERMAGEM, | Uso Obrigatório | Trocar bimestralmente e ou quando necessário |
| 44 | Luva impermeável de proteção | AGENTE ADMINISTRATIVO, ASSESSOR DO SETOR DE PLANEJAMENTO EM AÇÕES DE SAÚDE, AUXILIAR DE ENFERMAGEM, AUXILIAR DE SAÚDE, AUXILIAR DE SERVIÇOS / ADMINISTRATIVO, BIOQUIMICO, BIOQUIMICO COORDENADOR, RECEPCIONISTA, TÉCNICO DE ENFERMAGEM, | Uso Obrigatório | Trocar bimestralmente e ou quando necessário |



PGR - PROGRAMA DE GERENCIAMENTO DE RISCOS

MUNICÍPIO DE MURIAE - MG

| | | | | |
|-----|------------------------------|---|-----------------|--|
| 46 | Luva impermeável de proteção | ASSISTENTE SOCIAL, EDUCADOR FÍSICO, FARMACEUTICO, FISIOTERAPEUTA, MEDICO, NUTRICIONISTA, PSICOLOGO, TERAPEUTA OCUPACIONAL, | Uso Obrigatório | Trocar bimestralmente e ou quando necessário |
| 47 | Luva impermeável de proteção | AGENTE CONTROLE DE ENDEMIAS, COORDENADOR DA VIGILANCIA AMBIENTAL, COORDENADOR(A) MUNICIPAL DENGUE, | Uso Obrigatório | Trocar bimestralmente e ou quando necessário |
| 48 | Luva impermeável de proteção | AGENTE COMUNITARIO DE SAUDE, ATENDENTE DE CONSULTORIO DENTARIO, AUX.GERAL SERV OBRAS(AUX.SERV.GERAIS), AUXILIAR DE ENFERMAGEM, CUIDADOR DE SAUDE, DENTISTA(PSF), ENFERMEIRO(A), MEDICO PSF, PSICOLOGO, TÉCNICO DE ENFERMAGEM, | Uso Obrigatório | Trocar bimestralmente e ou quando necessário |
| 61 | Luva impermeável de proteção | AUX.GERAL SERV OBRAS(AUX.SERV.GERAIS) / (ASFALTO), MOTORISTA, OPERADOR DE MÁQUINA (ASFALTO), | Uso Obrigatório | Trocar bimestralmente e ou quando necessário |
| 81 | Luva impermeável de proteção | AUXILIAR ADMINISTRATIVO, FISCAL SANITARIO, MÉDICO VETERINARIO, | Uso Obrigatório | Trocar bimestralmente e ou quando necessário |
| 92 | Luva impermeável de proteção | ASSISTENTE SOCIAL, COORDENADOR DA CASA ACOLHED, CUIDADOR SOCIAL, TECNICO DE NIVEL MEDIO, | Uso Obrigatório | Trocar bimestralmente e ou quando necessário |
| 101 | Luva impermeável de proteção | ASSISTENTE SOCIAL, AUXILIAR DE SERVICO ESCOLAR, COOR CASA ABRI INST CRIAN ADOL, TECNICO DE NIVEL SUPERIOR, | Uso Obrigatório | Trocar bimestralmente e ou quando necessário |
| 122 | Luva impermeável de proteção | ASSISTENTE SOCIAL, CH SER AP CENT REF ESP POP RUA, CHEFE SERV DE APOIO CASA ACOL, COORDENADOR DA CASA ACOLHED, COORDENADOR PEDAGOGICO, CUIDADOR SOCIAL, TECNICO DE NIVEL MEDIO, TECNICO DE NIVEL SUPERIOR, | Uso Obrigatório | Trocar bimestralmente e ou quando necessário |
| 142 | Luva impermeável de proteção | PINTOR, | Uso Obrigatório | Trocar bimestralmente e ou quando necessário |
| 143 | Luva impermeável de proteção | AGENTE DE CONTROLE DE ENDEMIAS, AUX.GERAL SERV | Uso Obrigatório | Trocar bimestralmente e |



PGR - PROGRAMA DE GERENCIAMENTO DE RISCOS

MUNICÍPIO DE MURIAE - MG

| | | | | |
|-----|--|--|-----------------|---|
| | | OBRAS(AUX.SERV.GERAIS), MEDICO VETERINARIO, MOTORISTA - CASTRAMOVEL, | | ou quando necessário |
| 145 | Luva impermeável de proteção | AGENTE COMUNITARIO SAUDE, AUXILIAR ADMINISTRATIVO, AUXILIAR DE SAÚDE BUCAL, AUXILIAR DE ENFERMAGEM, AUXILIAR DE SERVIÇOS GERAIS, DENTISTA, ENFERMEIRO (A), MÉDICO GINECOLOGISTA OBSTETRA, MÉDICO PEDIATRA, MÉDICO PROCTOLOGISTA, MÉDICO PSIQUIATRA, MÉDICO REUMATOLOGISTA, PSICÓLOGO, TÉCNICO (A) DE ENFERMAGEM, | | Trocar bimestralmente e ou quando necessário |
| 146 | Luva impermeável de proteção | AUX.GERAL SERV OBRAS(AUX.SERV.GERAIS), AUXILIAR DE ENFERMAGEM, CHEFE DO SETOR DE IMUNIZACAO, ENFERMEIRO (A), TÉCNICO DE ENFERMAGEM, | Uso Obrigatório | Trocar bimestralmente e ou quando necessário |
| 153 | Luva impermeável de proteção | AUXILIAR DE SERVIÇOS GERAIS, CHEFE DE SEÇÃO DE SERVIÇOS APOIO AOS DESTRITOS, | Uso Obrigatório | Trocar bimestralmente e ou quando necessário |
| 11 | Luva para altas temperaturas | AUXILIAR DE SERVIÇOS ESCOLAR, | Uso Obrigatório | Quando necessário |
| 95 | Luva para altas temperaturas | AUXILIAR DE COZINHA, | Uso Obrigatório | Quando necessário |
| 112 | Luva para altas temperaturas | AUXILIAR DE COZINHA, | Uso Obrigatório | Quando necessário |
| 121 | Luva para altas temperaturas | AUXILIAR DE COZINHA, COORD DA COZINHA COMUNITARIA, | Uso Obrigatório | Quando necessário |
| 14 | Luva para Proteção contra agentes mecânicos e químicos | SERRELHEIRO, SOLDADOR, | Uso Obrigatório | Trocar quando necessário |
| 49 | Luva para Proteção contra agentes mecânicos e químicos | SOLDADOR, | Uso Obrigatório | Trocar quando necessário |
| 53 | Luva para Proteção contra agentes mecânicos e químicos | CARPINTEIRO, | Uso Obrigatório | Trocar quando necessário |
| 54 | Luva para Proteção contra agentes mecânicos e químicos | AUXILIAR DE SERVIÇOS DE OBRAS, PEDREIRO, | Uso Obrigatório | Trocar quando necessário |
| 59 | Luva para Proteção contra agentes mecânicos e químicos | BOMBEIRO HIDRAULICO, | Uso Obrigatório | Trocar quando necessário |
| 60 | Luva para Proteção contra agentes mecânicos e químicos | PINTOR, | Uso Obrigatório | Trocar quando necessário |
| 76 | Luva para Proteção | AUX.GERAL SERV | Uso Obrigatório | Trocar quando |

**PGR - PROGRAMA DE GERENCIAMENTO DE RISCOS**

MUNICÍPIO DE MURIAE - MG

| | | | | |
|-----|--|--|-----------------|--------------------------|
| | contra agentes mecânicos e químicos | OBRAS(AUX.SERV.GERAIS), | | necessário |
| 78 | Luva para Proteção contra agentes mecânicos e químicos | AUX.GERAL SERV OBRAS(AUX.SERV.GERAIS), COVEIRO, MAGAREFE, MOTORISTA, PEDREIRO, | Uso Obrigatório | Trocar quando necessário |
| 79 | Luva para Proteção contra agentes mecânicos e químicos | AUX.GERAL SERV OBRAS(AUX.SERV.GERAIS), CHEFE DA SEÇÃO DE MANUTENÇÃO, | Uso Obrigatório | Trocar quando necessário |
| 86 | Luva para Proteção contra agentes mecânicos e químicos | JARDINEIRO, | Uso Obrigatório | Trocar quando necessário |
| 127 | Luva para Proteção contra agentes mecânicos e químicos | BOMBEIRO HIDRAULICO, PEDREIRO, | Uso Obrigatório | Trocar quando necessário |
| 131 | Luva para Proteção contra agentes mecânicos e químicos | AUX.GERAL SERV OBRAS(AUX.SERV.GERAIS), OFICIAL DE SERVIÇOS DE OBRA JARDIM, | Uso Obrigatório | Trocar quando necessário |
| 136 | Luva para Proteção contra agentes mecânicos e químicos | MECANICO, | Uso Obrigatório | Trocar quando necessário |
| 137 | Luva para Proteção contra agentes mecânicos e químicos | AUX.GERAL SERV OBRAS(AUX.SERV.GERAIS), MAGAREFE, MOTORISTA, | Uso Obrigatório | Trocar quando necessário |
| 141 | Luva para Proteção contra agentes mecânicos e químicos | BOMBEIRO HIDRAULICO, PEDREIRO, | Uso Obrigatório | Trocar quando necessário |
| 147 | Luva para Proteção contra agentes mecânicos e químicos | BOMBEIRO HIDRAULICO, PEDREIRO, | Uso Obrigatório | Trocar quando necessário |
| 52 | Luvas anti-vibrações | SOLDADOR E SERRALHEIRO, | Uso Obrigatório | Tocar quando necessário |
| 86 | Luvas anti-vibrações | JARDINEIRO, | Uso Obrigatório | Tocar quando necessário |
| 131 | Luvas anti-vibrações | AUX.GERAL SERV OBRAS(AUX.SERV.GERAIS), OFICIAL DE SERVIÇOS DE OBRA JARDIM, | Uso Obrigatório | Tocar quando necessário |
| 14 | máscara de escurecimento automático | SERRELHEIRO, SOLDADOR, | Uso Obrigatório | Quando necessário |
| 49 | máscara de escurecimento automático | SOLDADOR, | Uso Obrigatório | Quando necessário |
| 52 | máscara de escurecimento automático | SOLDADOR E SERRALHEIRO, | Uso Obrigatório | Quando necessário |
| 145 | Máscara em ambientes fechados COVID | AGENTE COMUNITARIO SAUDE, AUXILIAR ADMINISTRATIVO, AUXILIAR DE SAÚDE BUCAL, | | Quando necessário |



PGR - PROGRAMA DE GERENCIAMENTO DE RISCOS

MUNICÍPIO DE MURIAE - MG

| | | | | |
|-----|--------------------|--|-----------------|--|
| | | AUXILIAR DE ENFERMAGEM, AUXILIAR DE SERVIÇOS GERAIS, DENTISTA, ENFERMEIRO (A), MÉDICO GINECOLOGISTA OBSTETRA, MÉDICO PEDIATRA, MÉDICO PROCTOLOGISTA, MÉDICO PSIQUIATRA, MÉDICO REUMATOLOGISTA, PSICÓLOGO, TÉCNICO (A) DE ENFERMAGEM, | | |
| 46 | Mascara PFF2 | ASSISTENTE SOCIAL, EDUCADOR FÍSICO, FARMACEUTICO, FISIOTERAPEUTA, MEDICO, NUTRICIONISTA, PSICOLOGO, TERAPEUTA OCUPACIONAL, | Uso Obrigatório | Trocar quando necessário e ou a cada dois dias |
| 92 | Mascara PFF2 | ASSISTENTE SOCIAL, COORDENADOR DA CASA ACOLHED, CUIDADOR SOCIAL, TECNICO DE NIVEL MEDIO, | Uso Obrigatório | Trocar quando necessário e ou a cada dois dias |
| 101 | Mascara PFF2 | ASSISTENTE SOCIAL, AUXILIAR DE SERVICO ESCOLAR, COOR CASA ABRI INST CRIAN ADOL, TECNICO DE NIVEL SUPERIOR, | Uso Obrigatório | Trocar quando necessário e ou a cada dois dias |
| 122 | Mascara PFF2 | ASSISTENTE SOCIAL, CH SER AP CENT REF ESP POP RUA, CHEFE SERV DE APOIO CASA ACOL, COORDENADOR DA CASA ACOLHED, COORDENADOR PEDAGOGICO, CUIDADOR SOCIAL, TECNICO DE NIVEL MEDIO, TECNICO DE NIVEL SUPERIOR, | Uso Obrigatório | Trocar quando necessário e ou a cada dois dias |
| 149 | Mascara PFF2 | CHEFE DA DOCUMENTAÇÃO DO ARQUIVO, CHEFE DE DIVISÃO ESCOLAR, COORDENADOR DO ARQUIVO, | Uso Obrigatório | Trocar quando necessário e ou a cada dois dias |
| 12 | Oculos de proteção | AUXILIAR DE SERVIÇOS ESCOLAR, | Uso Obrigatório | De acordo com a necessidade de troca |
| 14 | Oculos de proteção | SERRELHEIRO, SOLDADOR, | Uso Obrigatório | De acordo com a necessidade de troca |
| 15 | Oculos de proteção | ELETRICISTA, | Uso Obrigatório | De acordo com a necessidade de troca |
| 26 | Oculos de proteção | AUXILIAR DE SERVIÇOS GERAIS / LIMPEZA DOS VEICULOS, | Uso Obrigatório | De acordo com a necessidade de troca |
| 49 | Oculos de proteção | SOLDADOR, | Uso Obrigatório | De acordo com a necessidade de troca |
| 55 | Oculos de proteção | ELETRICISTA, | Uso Obrigatório | De acordo com a |



PGR - PROGRAMA DE GERENCIAMENTO DE RISCOS

MUNICIPIO DE MURIAE - MG

| | | | | |
|-----|--------------------|--|-----------------|--------------------------------------|
| | | | | necessidade de troca |
| 86 | Oculos de proteção | JARDINEIRO, | Uso Obrigatório | De acordo com a necessidade de troca |
| 89 | Oculos de proteção | AUX.GERAL SERV OBRAS(AUX.SERV.GERAIS), | Uso Obrigatório | De acordo com a necessidade de troca |
| 93 | Oculos de proteção | AUX GERAL SERVIÇOS E OBRAS, | Uso Obrigatório | De acordo com a necessidade de troca |
| 97 | Oculos de proteção | AUX GERAL SERVIÇOS E OBRAS, | Uso Obrigatório | De acordo com a necessidade de troca |
| 99 | Oculos de proteção | AUX GERAL SERVIÇOS E OBRAS, | Uso Obrigatório | De acordo com a necessidade de troca |
| 100 | Oculos de proteção | AUXILIAR DE LIMPEZA, | Uso Obrigatório | De acordo com a necessidade de troca |
| 104 | Oculos de proteção | AUX GERAL SERVIÇOS E OBRAS, | Uso Obrigatório | De acordo com a necessidade de troca |
| 106 | Oculos de proteção | AUX.GERAL SERV OBRAS(AUX.SERV.GERAIS), | Uso Obrigatório | De acordo com a necessidade de troca |
| 108 | Oculos de proteção | AUX GERAL SERVIÇOS E OBRAS, | Uso Obrigatório | De acordo com a necessidade de troca |
| 110 | Oculos de proteção | AUX GERAL SERVIÇOS E OBRAS, | Uso Obrigatório | De acordo com a necessidade de troca |
| 113 | Oculos de proteção | AUX GERAL SERVIÇOS E OBRAS, | Uso Obrigatório | De acordo com a necessidade de troca |
| 115 | Oculos de proteção | AUX GERAL SERVIÇOS E OBRAS, | Uso Obrigatório | De acordo com a necessidade de troca |
| 117 | Oculos de proteção | AUX GERAL SERVIÇOS E OBRAS, | Uso Obrigatório | De acordo com a necessidade de troca |
| 119 | Oculos de proteção | AUX GERAL SERVIÇOS E OBRAS, | Uso Obrigatório | De acordo com a necessidade de troca |
| 125 | Oculos de proteção | AUXILIAR DE LIMPEZA, | Uso Obrigatório | De acordo com a necessidade de troca |
| 128 | Oculos de proteção | ELETRICISTA, | Uso Obrigatório | De acordo com a necessidade de troca |
| 131 | Oculos de proteção | AUX.GERAL SERV OBRAS(AUX.SERV.GERAIS), | Uso Obrigatório | De acordo com a necessidade de |



PGR - PROGRAMA DE GERENCIAMENTO DE RISCOS

MUNICÍPIO DE MURIAE - MG

| | | | | |
|-----|---|--|-----------------|--|
| | | OFICIAL DE SERVIÇOS DE OBRA JARDIM, | | troca |
| 137 | Oculos de proteção | AUX.GERAL SERV OBRAS(AUX.SERV.GERAIS), MAGAREFE, MOTORISTA, | Uso Obrigatório | De acordo com a necessidade de troca |
| 140 | Oculos de proteção | ELETRICISTA, | Uso Obrigatório | De acordo com a necessidade de troca |
| 155 | Oculos de proteção | AUXILIAR DE SERVIÇOS GERAIS, | Uso Obrigatório | De acordo com a necessidade de troca |
| 33 | Óculos de segurança (incolor) | ARTESÃO COM MATERIAL RECICLAVEL, ASSISTENTE ADMINISTRATIVO, ASSISTENTE SOCIAL, CUIDADOR EM SAUDE, ENFERMEIRO, FARMACEUTICO, MEDICO CLINICO, MEDICO PSIQUIATRA, PROFISSIONAL DE EDUCAÇÃO FISICA, PSICOLOGO CLINICO, TÉCNICO DE ENFEMAGEM, | Uso Obrigatório | De acordo com a necessidade de troca |
| 149 | Óculos de segurança (incolor) | CHEFE DA DOCUMENTAÇÃO DO ARQUIVO, CHEFE DE DIVISÃO ESCOLAR, COORDENADOR DO ARQUIVO, | Uso Obrigatório | De acordo com a necessidade de troca |
| 47 | Óculos de segurança para proteção solar | AGENTE CONTROLE DE ENDEMIAS, COORDENADOR DA VIGILANCIA AMBIENTAL, COORDENADOR(A) MUNICIPAL DENGUE, | Uso Obrigatório | Quando Necessário |
| 53 | Óculos de segurança para proteção solar | CARPINTEIRO, | Uso Obrigatório | Quando Necessário |
| 54 | Óculos de segurança para proteção solar | AUXILIAR DE SERVIÇOS DE OBRAS, PEDREIRO, | Uso Obrigatório | Quando Necessário |
| 59 | Óculos de segurança para proteção solar | BOMBEIRO HIDRAULICO, | Uso Obrigatório | Quando Necessário |
| 127 | Óculos de segurança para proteção solar | BOMBEIRO HIDRAULICO, PEDREIRO, | Uso Obrigatório | Quando Necessário |
| 141 | Óculos de segurança para proteção solar | BOMBEIRO HIDRAULICO, PEDREIRO, | Uso Obrigatório | Quando Necessário |
| 147 | Óculos de segurança para proteção solar | BOMBEIRO HIDRAULICO, PEDREIRO, | Uso Obrigatório | Quando Necessário |
| 20 | Óculos Incolor de Segurança | ENFERMEIRA / REALIZA COLETA SANGUE, | Uso Obrigatório | Troca cada seis meses e ou quando necessária |
| 30 | Óculos Incolor de Segurança | ENFERMEIRA, TÉCNICA DE ENFERMAGEM, | Uso Obrigatório | Troca cada seis meses e ou quando necessária |
| 46 | Óculos Incolor de Segurança | ASSISTENTE SOCIAL, EDUCADOR FÍSICO, FARMACEUTICO, FISIOTERAPEUTA, MEDICO, NUTRICIONISTA, PSICOLOGO, | Uso Obrigatório | Troca cada seis meses e ou quando necessária |



PGR - PROGRAMA DE GERENCIAMENTO DE RISCOS

MUNICIPIO DE MURIAE - MG

| | | | | |
|-----|---|--|-----------------|---|
| | | TERAPEUTA OCUPACIONAL, | | |
| 52 | Óculos Incolor de Segurança | SOLDADOR E SERRALHEIRO, | Uso Obrigatório | Troca cada seis meses e ou quando necessária |
| 145 | Óculos Incolor de Segurança | AGENTE COMUNITARIO SAUDE, AUXILIAR ADMINISTRATIVO, AUXILIAR DE SAÚDE BUCAL, AUXILIAR DE ENFERMAGEM, AUXILIAR DE SERVIÇOS GERAIS, DENTISTA, ENFERMEIRO (A), MÉDICO GINECOLOGISTA OBSTETRA, MÉDICO PEDIATRA, MÉDICO PROCTOLOGISTA, MÉDICO PSIQUIATRA, MÉDICO REUMATOLOGISTA, PSICÓLOGO, TÉCNICO (A) DE ENFERMAGEM, | | Troca cada seis meses e ou quando necessária |
| 153 | Óculos Incolor de Segurança | AUXILIAR DE SERVIÇOS GERAIS, CHEFE DE SEÇÃO DE SERVIÇOS APOIO AOS DESTRITOS, | Uso Obrigatório | Troca cada seis meses e ou quando necessária |
| 60 | Óculos incolor de segurança c/ pressão positiva | PINTOR, | Uso Obrigatório | Trocar semestralmente |
| 142 | Óculos incolor de segurança c/ pressão positiva | PINTOR, | Uso Obrigatório | Trocar semestralmente |
| 52 | Protetor abafador acoplado com capacete | SOLDADOR E SERRALHEIRO, | Uso Obrigatório | Semestral troca do abafador |
| 57 | Protetor abafador acoplado com capacete | MOTORISTA DE CAMINHÃO, | Uso Obrigatório | Semestral troca do abafador |
| 58 | Protetor abafador acoplado com capacete | OPERADOR DE MÁQUINAS PESADAS, | Uso Obrigatório | Semestral troca do abafador |
| 84 | Protetor abafador acoplado com capacete | CHEFE DO SETOR DE ESTRADAS RURAIS, MOTORISTA, | Uso Obrigatório | Semestral troca do abafador |
| 85 | Protetor abafador acoplado com capacete | OPERADOR DE MÁQUINAS, | Uso Obrigatório | Semestral troca do abafador |
| 134 | Protetor abafador acoplado com capacete | MOTORISTA, | Uso Obrigatório | Semestral troca do abafador |
| 135 | Protetor abafador acoplado com capacete | AUX.GERAL SERV OBRAS(AUX.SERV.GERAIS), | Uso Obrigatório | Semestral troca do abafador |
| 14 | Protetor auricular tipo plug e ou abafador | SERRELHEIRO, SOLDADOR, | | Protetor auricular tipo plug troca a cada 3 três meses e abafador troca anual |



PGR - PROGRAMA DE GERENCIAMENTO DE RISCOS

MUNICIPIO DE MURIAE - MG

| | | | | |
|-----|--|--|-----------------|---|
| 15 | Protetor auricular tipo plug e ou abafador | ELETRICISTA, | Uso Obrigatório | Protetor auricular tipo plug troca a cada 3 três meses e abafador troca anual |
| 47 | Protetor auricular tipo plug e ou abafador | AGENTE CONTROLE DE ENDEMIAS, COORDENADOR DA VIGILANCIA AMBIENTAL, COORDENADOR(A) MUNICIPAL DENGUE, | Uso Obrigatório | Protetor auricular tipo plug troca a cada 3 três meses e abafador troca anual |
| 49 | Protetor auricular tipo plug e ou abafador | SOLDADOR, | | Protetor auricular tipo plug troca a cada 3 três meses e abafador troca anual |
| 52 | Protetor auricular tipo plug e ou abafador | SOLDADOR E SERRALHEIRO, | Uso Obrigatório | Protetor auricular tipo plug troca a cada 3 três meses e abafador troca anual |
| 53 | Protetor auricular tipo plug e ou abafador | CARPINTEIRO, | | Protetor auricular tipo plug troca a cada 3 três meses e abafador troca anual |
| 58 | Protetor auricular tipo plug e ou abafador | OPERADOR DE MÁQUINAS PESADAS, | Uso Obrigatório | Protetor auricular tipo plug troca a cada 3 três meses e abafador troca anual |
| 61 | Protetor auricular tipo plug e ou abafador | AUX.GERAL SERV OBRAS(AUX.SERV.GERAIS) / (ASFALTO), MOTORISTA, OPERADOR DE MÁQUINA (ASFALTO), | Uso Obrigatório | Protetor auricular tipo plug troca a cada 3 três meses e abafador troca anual |
| 141 | Protetor auricular tipo plug e ou abafador | BOMBEIRO HIDRAULICO, PEDREIRO, | | Protetor auricular tipo plug troca a cada 3 três meses e abafador troca anual |
| 47 | Respirador Purificador de ar tipo semi-facial c/ cartucho de carvão ativado. | AGENTE CONTROLE DE ENDEMIAS, COORDENADOR DA VIGILANCIA AMBIENTAL, COORDENADOR(A) MUNICIPAL DENGUE, | Uso Obrigatório | (troca dos filtros mínimo cada seis meses ou quando necessário) |
| 60 | Respirador Purificador de ar tipo semi-facial c/ cartucho de carvão ativado. | PINTOR, | Uso Obrigatório | (troca dos filtros mínimo cada seis meses ou quando necessário) |
| 61 | Respirador Purificador de ar tipo semi-facial c/ cartucho de carvão ativado. | AUX.GERAL SERV OBRAS(AUX.SERV.GERAIS) / (ASFALTO), MOTORISTA, OPERADOR DE MÁQUINA (| Uso Obrigatório | (troca dos filtros mínimo cada seis meses ou quando necessário) |



PGR - PROGRAMA DE GERENCIAMENTO DE RISCOS

MUNICIPIO DE MURIAE - MG

| | | | | |
|-----|--|--|-----------------|---|
| | | ASFALTO), | | |
| 76 | Respirador Purificador de ar tipo semi-facial c/ cartucho de carvão ativado. | AUX.GERAL SERV OBRAS(AUX.SERV.GERAIS), | Uso Obrigatório | |
| 142 | Respirador Purificador de ar tipo semi-facial c/ cartucho de carvão ativado. | PINTOR, | Uso Obrigatório | (troca dos filtros mínimo cada seis meses ou quando necessário) |
| 61 | Uniforme de trabalho com faixas reflexiva | AUX.GERAL SERV OBRAS(AUX.SERV.GERAIS) / (ASFALTO), MOTORISTA, OPERADOR DE MÁQUINA (ASFALTO), | Uso Obrigatório | Quando necessário |



POLÍTICA DE SEGURANÇA SUGERIDA

A política de segurança reúne as seguintes diretrizes básicas:

- Segurança como um dos critérios de gestão da empresa;
- Privilegiar a prevenção;
- Aprimorar o rigor técnico e o profissionalismo.

Estas diretrizes devem promover a preservação da saúde do seu pessoal, do seu patrimônio, da sua imagem e do bem estar da comunidade, abrange os campos da prevenção dos acidentes de trabalho, dos danos as instalações e da higiene. Apóia – se em ações relativas ao homem e a técnica, devendo ser aplicada por todos os empregados, sejam eles efetivos ou contratados, em locais e negócios da empresa.

Esta política pode ser abordada, através dos (06) seis pontos chaves:

1º – Prevenção é a Base da Segurança

Porque todos os acidentes têm causas que, uma vez identificadas, podem ser eliminadas. Portanto os acidentes são evitáveis.

A prevenção é um conjunto de ações que visa a eliminação das causas dos possíveis acidentes, impedindo assim a sua ocorrência.

Ela deve estar presente em todos os negócios da empresa e em todos os níveis em cada idéia, projeto ou ação, deve sempre haver “reflexo” de pensar nos aspectos de segurança.

2º – Rigor e Precisão

A segurança deve ser administrada com o mesmo rigor e precisão com que são tratados os aspectos de qualidade, custos, produção, comercialização, etc., utilizando -se e desenvolvendo – se a competência técnica da empresa neste campo.

3º – Formação e Treinamento

Para alcançar um bom nível de segurança, além de unidades seguras, é necessário ter pessoas preparadas. A formação e o treinamento em segurança são fatores fundamentais na preparação dos empregados e parte integrante da sua formação profissional, deve haver adequação entre a qualificação do homem e a qualidade das instalações, ações de formação em segurança devem ser realizadas em todos os níveis e em todas as áreas e unidades da empresa.

4º – Responsabilidade

Todos são responsáveis pela segurança e de fato, cada empregado, dentro de seu âmbito de atuação, é responsável pela aplicação da política de segurança, e conseqüentemente, pelos resultados obtidos.

5º – Controle das Emergências

Estar preparado para emergências, porque é essencial ter condições, a todo o momento, de controlar as conseqüências de uma eventual emergência que, apesar de todos os esforços desenvolvidos para evitá-las, venha a ocorrer.

6º – Fator de Valorização

Pois cada empregado torna – se responsável pela aplicação desta política, os resultados de segurança são um dos elementos de avaliação da sua performance. Uma boa performance no campo da segurança é um fator de valorização do empregado e da empresa.



NORMA INTERNA DE IMPLANTAÇÃO E UTILIZAÇÃO DE E.P.I.

Quando da utilização de Equipamentos de Proteção Individual - EPI no âmbito deste Programa, considerou-se as Normas Legais e Administrativas:

1. Considerando-se o disposto na Portaria n.º 3.214/78, especificamente, NR.6, 6.2, 6.6 (obrigações do empregador), 6.7 (obrigações do empregado), observar-se-á o teor desta "Norma".

2. Em todos os locais ou situações determinados nesta norma ou outros recomendados por sinalização local, será obrigatório o uso do Equipamento de Proteção Individual.

3. Os equipamentos de proteção individual serão fornecidos gratuitamente pela empresa à todos os empregados obrigados a sua utilização nas circunstâncias ou situações aqui definidos.

3.1. Os empregados serão sempre informados através de treinamento específico quanto a:

- a) Metodologia correta para uso do EPI.
- b) Cuidados com a higiene, especificamente quanto à limpeza do equipamento e cuidados com a prevenção de problemas, provocados em decorrência de seu uso inadequado.
- c) Manutenção ou substituição dos EPI's decorrente de sua inutilização total ou parcial, bem como extinção de sua vida útil, informada pelo fabricante do mesmo.
- d) Locais em que os usos dos EPI's são obrigatórios conforme definição desta "norma".
- e) Responsabilidade do empregado decorrente do uso, guarda e conservação dos EPI's.

3.2. No caso de dano, perda ou extravio do equipamento de proteção, o empregado receberá outro, porém deverá ressarcir à empresa a importância necessária à substituição.

4. A entrega dos EPI's, bem como do uniforme, será documentada pelos formulários:

4.1. PRONTUÁRIO DE CONTROLE DA UTILIZAÇÃO DO EPI

O formulário conterá informações sobre o fornecimento do EPI ao empregado; Fiscalização quanto a utilização do mesmo e deverá ter controle centralizado no setor de Recursos Humanos da empresa.

4.2. COMPROVANTE DE FORNECIMENTO DO EPI

O formulário conterá informações sobre o fornecimento de EPI, pressupostos legais sobre a obrigatoriedade do uso, feito em duas vias, uma para o empregado e a outra será arquivada no seu prontuário centralizado no setor de expediente de pessoal.

5. Será instituído também o formulário, "Controle de Ocorrência" e terá o objetivo de documentar toda ocorrência na empresa, principalmente com relação a utilização do EPI devendo todo histórico ser documentado, (anotado o resumo no verso - fiscalização do Prontuário de Entrega e Controle de EPI) o qual será arquivado na pasta do empregado.

5.1. A elaboração do "Controle de Ocorrência" poderá ser executada por qualquer empregado investido de algum poder de mando na empresa, porém a sua análise, conclusão ou solução somente terá efeito se executada pelo (s) empregado (s) e designado (s) para as atribuições da CIPA.



PGR - PROGRAMA DE GERENCIAMENTO DE RISCOS

MUNICÍPIO DE MURIAE - MG

6. A recusa quanto a utilização de qualquer EPI por parte do empregado, o sujeitará a penalidades previstas na legislação, a saber:

- a) Advertência verbal, no primeiro ato.
- b) Advertência escrita no caso de reincidência.
- c) Suspensão disciplinar de um dia.
- d) Suspensão disciplinar de três dias.
- e) Dispensa por justa causa.

6.1. Para cada caso, na aplicação da pena seguinte não será considerado o limite de tempo entre o ato anterior e a reincidência.

6.2. Advertência verbal será aplicada direta e sumariamente pela chefia, empregado (s) designado (s) para as atribuições da CIPA ou outro empregado autorizado para tal comunicando o fato para documentação em prontuário.

6.3. As demais penalidades previstas serão aplicadas, comunicando-se o fato através do "Boletim de Ocorrência" após sua análise, conclusão e decisão na forma do item 6. Desta "norma".

7. Os responsáveis pelo empregado, chefes, supervisores e encarregados estarão também obrigados ao cumprimento integral desta "norma" bem como a fiscalização do seu cumprimento por parte dos empregados, especialmente os seus subordinados.

7.1. Estarão estes sujeitos também as penalidades definidas no item 6. Desta "norma", pela não observação desta.

8. Todo empregado admitido deverá tomar ciência integral da presente "norma" através do setor de segurança e higiene do trabalho ou através dos empregado(s) designado (s) para atribuições da CIPA, sem o que não poderá iniciar suas atividades.

9. O treinamento terá a duração de duas horas, e os temas serão:

- a) Obrigatoriedade do uso dos EPI's.
- b) Possíveis doenças ocupacionais em razão do não uso de determinados EPI's.
- c) Locais em que o uso dos EPI's é obrigatório e em que condições.
- d) Apresentação técnica dos EPI's.
- e) Cuidados com a higiene no uso dos EPI's, limpeza, prevenção de doenças ou outros riscos de acidentes.
- f) Deveres do empregador e do empregado quanto ao assunto.
- g) Poder disciplinar da empresa.

10. Em todos os setores ou situações onde é obrigatório o uso do EPI, deverão existir placas indicativas desta obrigatoriedade e que sejam amplamente visíveis.

11. Os empregados de setores onde o uso de EPI's não for obrigatório deverão utilizá-lo compulsoriamente, em locais onde esta obrigatoriedade é definida, determinada por indicações sinalizadas.

12. Os equipamentos de segurança individual estão citados nas fichas denominadas perfil profissiográfico

13. Esta "norma" poderá a qualquer tempo sofrer alterações no todo, ou em qualquer de seus itens em decorrência da eliminação ou anulação de suas fontes, ou outra determinação de ordem técnica ou legal.

14. Toda alteração deverá ser documentada e comunicada.

15. Os casos omissos serão tratados pela Diretoria.



CONSIDERAÇÕES GERAIS, CONSIDERAÇÕES FINAIS E ENCERRAMENTO

- Seguir as orientações contidas em todos os quadros e planilhas;
- Realizar treinamento de conscientização em Segurança do Trabalho para todos os empregados, principalmente para os cargos de chefia.
- Orientar e treinar os empregados para o desempenho de suas funções através de ordens de segurança, cuja cópia deverá ser fixada junto ao equipamento ou máquina a ser operada e quanto aos Riscos Ambientais a que estão expostos, detectados e contidos nesta avaliação, bem como ao adequado uso dos EPI, tornando seu uso obrigatório nos locais e funções que o necessitem;
- Quanto aos EPIs entregues deverão obrigatoriamente possuir Certificado de Aprovação (CA) devendo a empresa manter atualizada a Ficha de Controle de Entrega de EPI.

Este programa de Gerenciamento de Riscos demonstra as condições existentes na empresa no período do levantamento, análise e vistoria. As alterações que por ventura vier a ocorrer nas atividades, planta, sites e equipamentos, deve ser objeto de nova análise.

2 de abril de 2024

NATALIA ARRUDA SANGLARD
ENGENHEIRA AGRÔNOMA E DE SEGURANÇA NO TRABALHO
Registro: 226053D MG

OTAVIANO EDUARDO VIEIRA CESAR
TÉCNICO DE SEGURANÇA NO TRABALHO
Registro: 9992.9

MUNICÍPIO DE MURIAE - MG

CNPJ: 17947581000176

Empresa avaliada: PREFEITURA DE MURIAÉ
Setor: EM CLÉRIA TICON CARNEIRO

Empresa avaliadora: PREVENTIVA
Realizado por: SEGURANÇA DO TRABALHO

Ensaio

Data: 14/04/2023
Duração: 00:30:00
Início: 14:32:18

Tempo em pausa: 00:00:00
Fim: 15:01:18

Resultado da avaliação

| Índice do instrumento | Modelo do instrumento | IBUTGi | IBUTGe |
|-----------------------|-----------------------|--------|--------|
| 1 | PROTEMP 4 | 30,30 | 30,00 |

Observações

ADRIANA LUZIA DE PAULA
COZINHA
FUNÇÃO:COZINHEIRA

ABNER SCHMIDEL SOUZA
Registro: MTE:6701

Informações do instrumento

PROTEMP 4(018120089)

Resultados parciais

| Bulbo seco [°C] | Bulbo úmido [°C] | Globo [°C] | IBUTGi [°C] | IBUTGe [°C] |
|-----------------|------------------|------------|--------------|--------------|
| Máx: 35,00 | Máx: 27,70 | Máx: 39,10 | Média: 30,30 | Média: 30,00 |
| Mín: 32,30 | Mín: 26,80 | Mín: 33,10 | | |

Gráfico

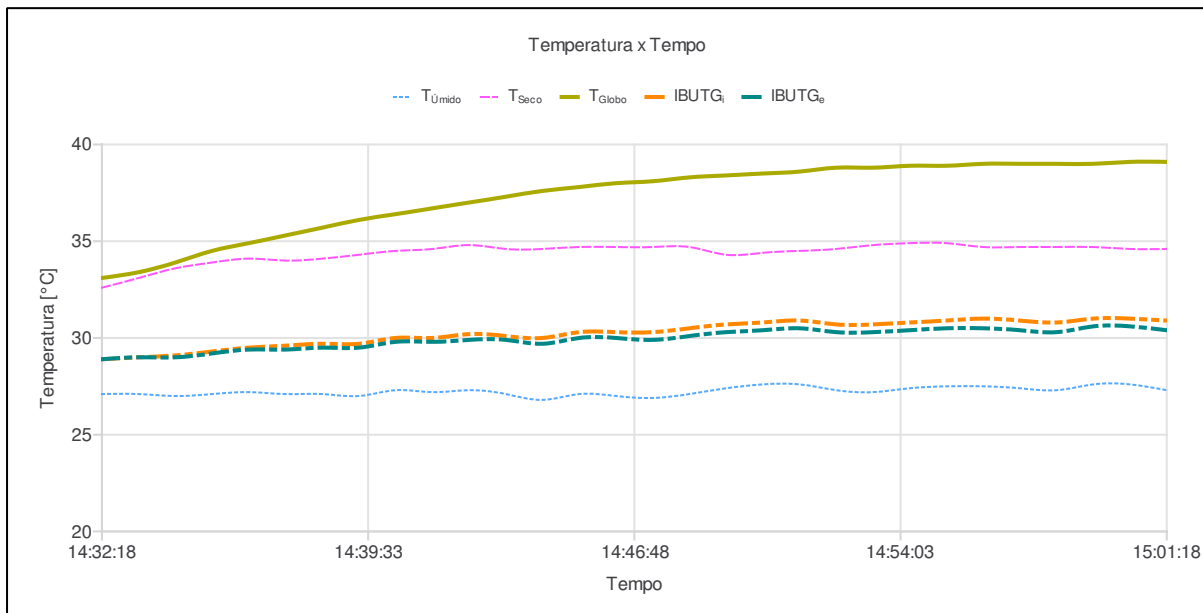

Relatório Protemp 4 @ PROTEMP 4 SN: 018120089

| Ind | D/H | T _{seco} [°C] | T _{úmido} [°C] | T _{globo} [°C] | IBUTG _i [°C] | IBUTG _e [°C] |
|-----|----------|------------------------|-------------------------|-------------------------|-------------------------|-------------------------|
| 001 | 14:32:18 | 32,6 | 27,1 | 33,1 | 28,9 | 28,9 |
| 002 | 14:33:18 | 33,1 | 27,1 | 33,4 | 29,0 | 29,0 |
| 003 | 14:34:18 | 33,6 | 27,0 | 33,9 | 29,1 | 29,0 |
| 004 | 14:35:18 | 33,9 | 27,1 | 34,5 | 29,3 | 29,2 |
| 005 | 14:36:18 | 34,1 | 27,2 | 34,9 | 29,5 | 29,4 |
| 006 | 14:37:18 | 34,0 | 27,1 | 35,3 | 29,6 | 29,4 |
| 007 | 14:38:18 | 34,1 | 27,1 | 35,7 | 29,7 | 29,5 |
| 008 | 14:39:18 | 34,3 | 27,0 | 36,1 | 29,7 | 29,5 |
| 009 | 14:40:18 | 34,5 | 27,3 | 36,4 | 30,0 | 29,8 |
| 010 | 14:41:18 | 34,6 | 27,2 | 36,7 | 30,0 | 29,8 |
| 011 | 14:42:18 | 34,8 | 27,3 | 37,0 | 30,2 | 29,9 |
| 012 | 14:43:18 | 34,6 | 27,1 | 37,3 | 30,1 | 29,9 |
| 013 | 14:44:18 | 34,6 | 26,8 | 37,6 | 30,0 | 29,7 |
| 014 | 14:45:18 | 34,7 | 27,1 | 37,8 | 30,3 | 30,0 |
| 015 | 14:46:18 | 34,7 | 27,0 | 38,0 | 30,3 | 30,0 |
| 016 | 14:47:18 | 34,7 | 26,9 | 38,1 | 30,3 | 29,9 |
| 017 | 14:48:18 | 34,7 | 27,1 | 38,3 | 30,5 | 30,1 |
| 018 | 14:49:18 | 34,3 | 27,4 | 38,4 | 30,7 | 30,3 |
| 019 | 14:50:18 | 34,4 | 27,6 | 38,5 | 30,8 | 30,4 |
| 020 | 14:51:18 | 34,5 | 27,6 | 38,6 | 30,9 | 30,5 |
| 021 | 14:52:18 | 34,6 | 27,3 | 38,8 | 30,7 | 30,3 |
| 022 | 14:53:18 | 34,8 | 27,2 | 38,8 | 30,7 | 30,3 |
| 023 | 14:54:18 | 34,9 | 27,4 | 38,9 | 30,8 | 30,4 |
| 024 | 14:55:18 | 34,9 | 27,5 | 38,9 | 30,9 | 30,5 |
| 025 | 14:56:18 | 34,7 | 27,5 | 39,0 | 31,0 | 30,5 |
| 026 | 14:57:18 | 34,7 | 27,4 | 39,0 | 30,9 | 30,4 |
| 027 | 14:58:18 | 34,7 | 27,3 | 39,0 | 30,8 | 30,3 |
| 028 | 14:59:18 | 34,7 | 27,6 | 39,0 | 31,0 | 30,6 |
| 029 | 15:00:18 | 34,6 | 27,6 | 39,1 | 31,0 | 30,6 |
| 030 | 15:01:18 | 34,6 | 27,3 | 39,1 | 30,9 | 30,4 |

Empresa avaliada: PREFEITURA DE MURIAÉ
Setor: ESCOLA MUNICIPAL IRENE PEREIRA DIAS NUNES

Empresa avaliadora: PREVENTIVA
Realizado por: SEGURANÇA DO TRABALHO

Ensaio

Data: 12/04/2023
Duração: 00:30:00
Início: 10:40:37

Tempo em pausa: 00:00:00
Fim: 11:09:37

Resultado da avaliação

| Índice do instrumento | Modelo do instrumento | IBUTGi | IBUTGe |
|-----------------------|-----------------------|--------|--------|
| 1 | PROTEMP 4 | 30,40 | 30,50 |

Observações

ANGELA MARIA VARDIERO
COZINHA
FUNÇÃO:COZINHEIRA

ABNER SCHMIDEL SOUZA
Registro: MTE:6701

Informações do instrumento

PROTEMP 4(018120089)

Resultados parciais

| Bulbo seco [°C] | Bulbo úmido [°C] | Globo [°C] | IBUTGi [°C] | IBUTGe [°C] |
|-----------------|------------------|------------|--------------|--------------|
| Máx: 37,60 | Máx: 30,40 | Máx: 37,40 | Média: 30,40 | Média: 30,50 |
| Mín: 27,80 | Mín: 24,80 | Mín: 28,40 | | |

Gráfico

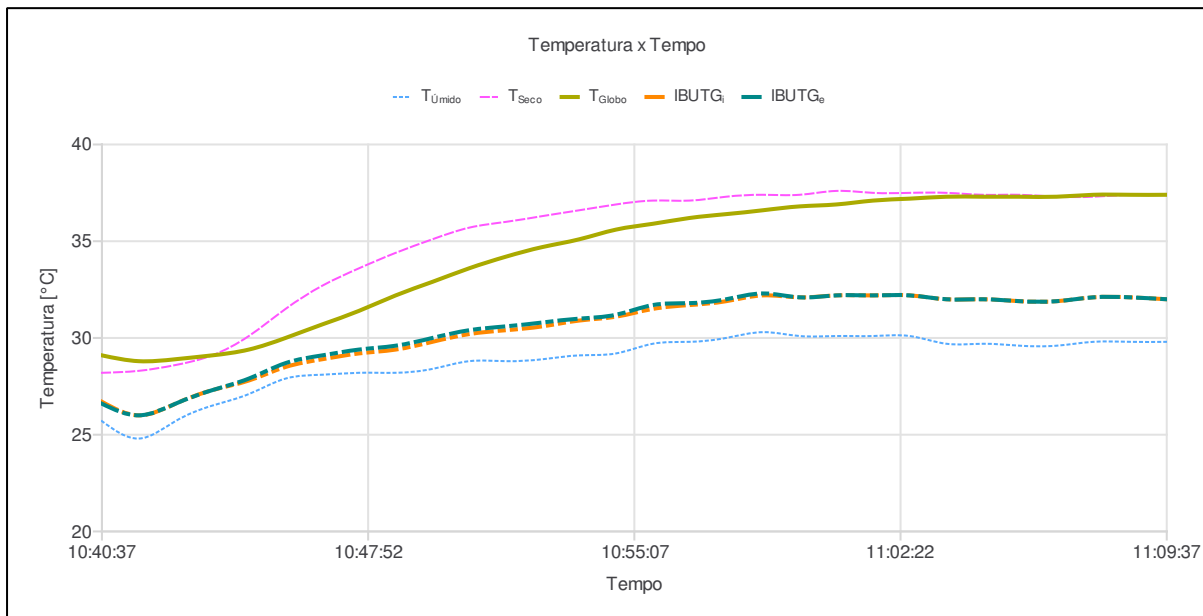

Relatório Protemp 4 @ PROTEMP 4 SN: 018120089

| Ind | D/H | T _{seco} [°C] | T _{úmido} [°C] | T _{globo} [°C] | IBUTG _i [°C] | IBUTG _e [°C] |
|-----|----------|------------------------|-------------------------|-------------------------|-------------------------|-------------------------|
| 001 | 10:40:37 | 28,2 | 25,7 | 29,1 | 26,7 | 26,6 |
| 002 | 10:41:37 | 28,3 | 24,8 | 28,8 | 26,0 | 26,0 |
| 003 | 10:42:37 | 28,6 | 25,7 | 28,9 | 26,6 | 26,6 |
| 004 | 10:43:37 | 29,1 | 26,5 | 29,1 | 27,3 | 27,3 |
| 005 | 10:44:37 | 30,1 | 27,1 | 29,4 | 27,8 | 27,9 |
| 006 | 10:45:37 | 31,5 | 27,9 | 30,0 | 28,5 | 28,7 |
| 007 | 10:46:37 | 32,7 | 28,1 | 30,7 | 28,9 | 29,1 |
| 008 | 10:47:37 | 33,6 | 28,2 | 31,4 | 29,2 | 29,4 |
| 009 | 10:48:37 | 34,4 | 28,2 | 32,2 | 29,4 | 29,6 |
| 010 | 10:49:37 | 35,1 | 28,4 | 32,9 | 29,8 | 30,0 |
| 011 | 10:50:37 | 35,7 | 28,8 | 33,6 | 30,2 | 30,4 |
| 012 | 10:51:37 | 36,0 | 28,8 | 34,2 | 30,4 | 30,6 |
| 013 | 10:52:37 | 36,3 | 28,9 | 34,7 | 30,6 | 30,8 |
| 014 | 10:53:37 | 36,6 | 29,1 | 35,1 | 30,9 | 31,0 |
| 015 | 10:54:37 | 36,9 | 29,2 | 35,6 | 31,1 | 31,2 |
| 016 | 10:55:37 | 37,1 | 29,7 | 35,9 | 31,5 | 31,7 |
| 017 | 10:56:37 | 37,1 | 29,8 | 36,2 | 31,7 | 31,8 |
| 018 | 10:57:37 | 37,3 | 30,0 | 36,4 | 31,9 | 32,0 |
| 019 | 10:58:37 | 37,4 | 30,3 | 36,6 | 32,2 | 32,3 |
| 020 | 10:59:37 | 37,4 | 30,1 | 36,8 | 32,1 | 32,1 |
| 021 | 11:00:37 | 37,6 | 30,1 | 36,9 | 32,2 | 32,2 |
| 022 | 11:01:37 | 37,5 | 30,1 | 37,1 | 32,2 | 32,2 |
| 023 | 11:02:37 | 37,5 | 30,1 | 37,2 | 32,2 | 32,2 |
| 024 | 11:03:37 | 37,5 | 29,7 | 37,3 | 32,0 | 32,0 |
| 025 | 11:04:37 | 37,4 | 29,7 | 37,3 | 32,0 | 32,0 |
| 026 | 11:05:37 | 37,4 | 29,6 | 37,3 | 31,9 | 31,9 |
| 027 | 11:06:37 | 37,3 | 29,6 | 37,3 | 31,9 | 31,9 |
| 028 | 11:07:37 | 37,3 | 29,8 | 37,4 | 32,1 | 32,1 |
| 029 | 11:08:37 | 37,4 | 29,8 | 37,4 | 32,1 | 32,1 |
| 030 | 11:09:37 | 37,4 | 29,8 | 37,4 | 32,0 | 32,0 |

Empresa avaliada: PREFEITURA DE MURIAÉ
Setor: OBRAS/EDUCAÇÃO_183204

Empresa avaliadora: PREVENTIVA
Realizado por: SEGURANÇA DO TRABALHO

Ensaio

Data: 13/04/2023
Duração: 00:30:00
Início: 08:19:47

Tempo em pausa: 00:00:00
Fim: 08:48:47

Resultado da avaliação

| Índice do instrumento | Modelo do instrumento | IBUTGi | IBUTGe |
|-----------------------|-----------------------|--------|--------|
| 1 | PROTEMP 4 | 25,00 | 24,90 |

Observações

ANTÔNIO LUIZ DOS REIS
AVALIAÇÃO EM SOLDA
FUNÇÃO:SERRALHEIRO/SOLDADOR

ABNER SCHMIDEL SOUZA
Registro: MTE:6701

Informações do instrumento

PROTEMP 4(018120089)

Resultados parciais

| Bulbo seco [°C] | Bulbo úmido [°C] | Globo [°C] | IBUTGi [°C] | IBUTGe [°C] |
|-----------------|------------------|------------|--------------|--------------|
| Máx: 29,40 | Máx: 24,10 | Máx: 30,40 | Média: 25,00 | Média: 24,90 |
| Mín: 24,90 | Mín: 22,70 | Mín: 25,80 | | |

Gráfico

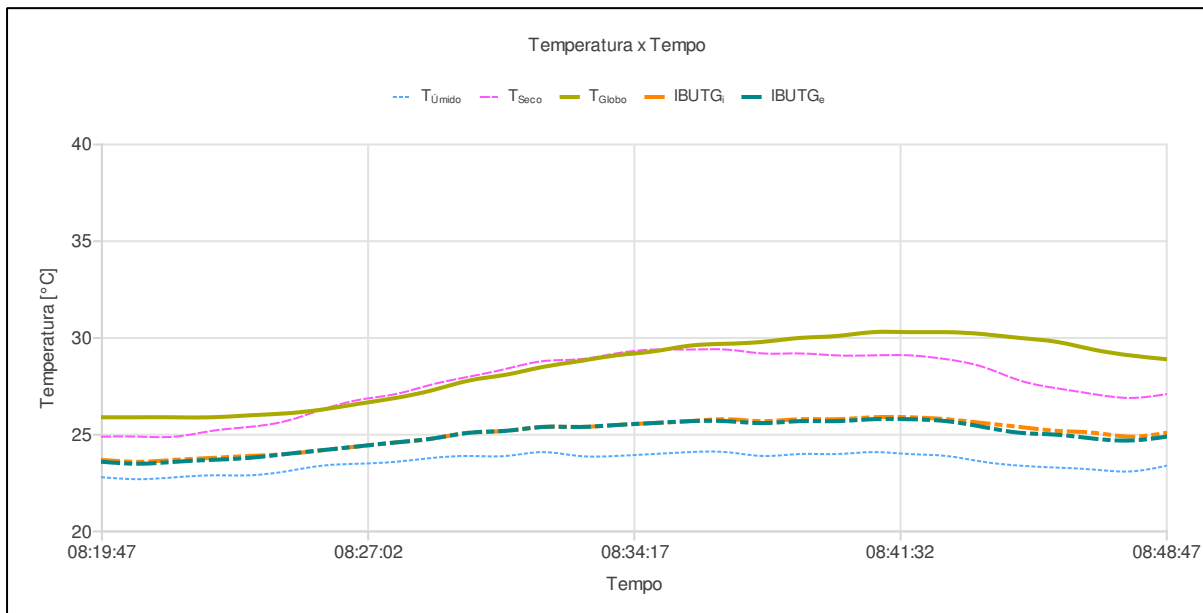

Relatório Protemp 4 @ PROTEMP 4 SN: 018120089

| Ind | D/H | T _{seco} [°C] | T _{úmido} [°C] | T _{globo} [°C] | IBUTG _i [°C] | IBUTG _e [°C] |
|-----|----------|------------------------|-------------------------|-------------------------|-------------------------|-------------------------|
| 001 | 08:19:47 | 24,9 | 22,8 | 25,9 | 23,7 | 23,6 |
| 002 | 08:20:47 | 24,9 | 22,7 | 25,9 | 23,6 | 23,5 |
| 003 | 08:21:47 | 24,9 | 22,8 | 25,9 | 23,7 | 23,6 |
| 004 | 08:22:47 | 25,2 | 22,9 | 25,9 | 23,8 | 23,7 |
| 005 | 08:23:47 | 25,4 | 22,9 | 26,0 | 23,9 | 23,8 |
| 006 | 08:24:47 | 25,7 | 23,1 | 26,1 | 24,0 | 24,0 |
| 007 | 08:25:47 | 26,3 | 23,4 | 26,3 | 24,2 | 24,2 |
| 008 | 08:26:47 | 26,8 | 23,5 | 26,6 | 24,4 | 24,4 |
| 009 | 08:27:47 | 27,1 | 23,6 | 26,9 | 24,6 | 24,6 |
| 010 | 08:28:47 | 27,6 | 23,8 | 27,3 | 24,8 | 24,8 |
| 011 | 08:29:47 | 28,0 | 23,9 | 27,8 | 25,1 | 25,1 |
| 012 | 08:30:47 | 28,4 | 23,9 | 28,1 | 25,2 | 25,2 |
| 013 | 08:31:47 | 28,8 | 24,1 | 28,5 | 25,4 | 25,4 |
| 014 | 08:32:47 | 28,9 | 23,9 | 28,8 | 25,4 | 25,4 |
| 015 | 08:33:47 | 29,2 | 23,9 | 29,1 | 25,5 | 25,5 |
| 016 | 08:34:47 | 29,4 | 24,0 | 29,3 | 25,6 | 25,6 |
| 017 | 08:35:47 | 29,4 | 24,1 | 29,6 | 25,7 | 25,7 |
| 018 | 08:36:47 | 29,4 | 24,1 | 29,7 | 25,8 | 25,7 |
| 019 | 08:37:47 | 29,2 | 23,9 | 29,8 | 25,7 | 25,6 |
| 020 | 08:38:47 | 29,2 | 24,0 | 30,0 | 25,8 | 25,7 |
| 021 | 08:39:47 | 29,1 | 24,0 | 30,1 | 25,8 | 25,7 |
| 022 | 08:40:47 | 29,1 | 24,1 | 30,3 | 25,9 | 25,8 |
| 023 | 08:41:47 | 29,1 | 24,0 | 30,3 | 25,9 | 25,8 |
| 024 | 08:42:47 | 28,9 | 23,9 | 30,3 | 25,8 | 25,7 |
| 025 | 08:43:47 | 28,5 | 23,6 | 30,2 | 25,6 | 25,4 |
| 026 | 08:44:47 | 27,8 | 23,4 | 30,0 | 25,4 | 25,1 |
| 027 | 08:45:47 | 27,4 | 23,3 | 29,8 | 25,2 | 25,0 |
| 028 | 08:46:47 | 27,1 | 23,2 | 29,4 | 25,1 | 24,8 |
| 029 | 08:47:47 | 26,9 | 23,1 | 29,1 | 24,9 | 24,7 |
| 030 | 08:48:47 | 27,1 | 23,4 | 28,9 | 25,1 | 24,9 |

Empresa avaliada: PREFEITURA DE MURIAÉ
Setor: ESCOLA MUNICIPAL JOSE MIGUEL MUAHAD

Empresa avaliadora: PREVENTIVA
Realizado por: SEGURANÇA DO TRABALHO

Ensaio

Data: 12/04/2023
Duração: 00:30:00
Início: 13:48:00

Tempo em pausa: 00:00:00
Fim: 14:17:00

Resultado da avaliação

| Índice do instrumento | Modelo do instrumento | IBUTGi | IBUTGe |
|-----------------------|-----------------------|--------|--------|
| 1 | PROTEMP 4 | 27,00 | 26,90 |

Observações

DARLEY ROMANO DE SOUZA
COZINHA
FUNÇÃO:COZINHEIRA

ABNER SCHMIDEL SOUZA
Registro: MTE:6701

Informações do instrumento

PROTEMP 4(018120089)

Resultados parciais

| Bulbo seco [°C] | Bulbo úmido [°C] | Globo [°C] | IBUTGi [°C] | IBUTGe [°C] |
|-----------------|------------------|------------|--------------|--------------|
| Máx: 32,40 | Máx: 26,60 | Máx: 33,10 | Média: 27,00 | Média: 26,90 |
| Mín: 30,40 | Mín: 24,60 | Mín: 31,10 | | |

Gráfico

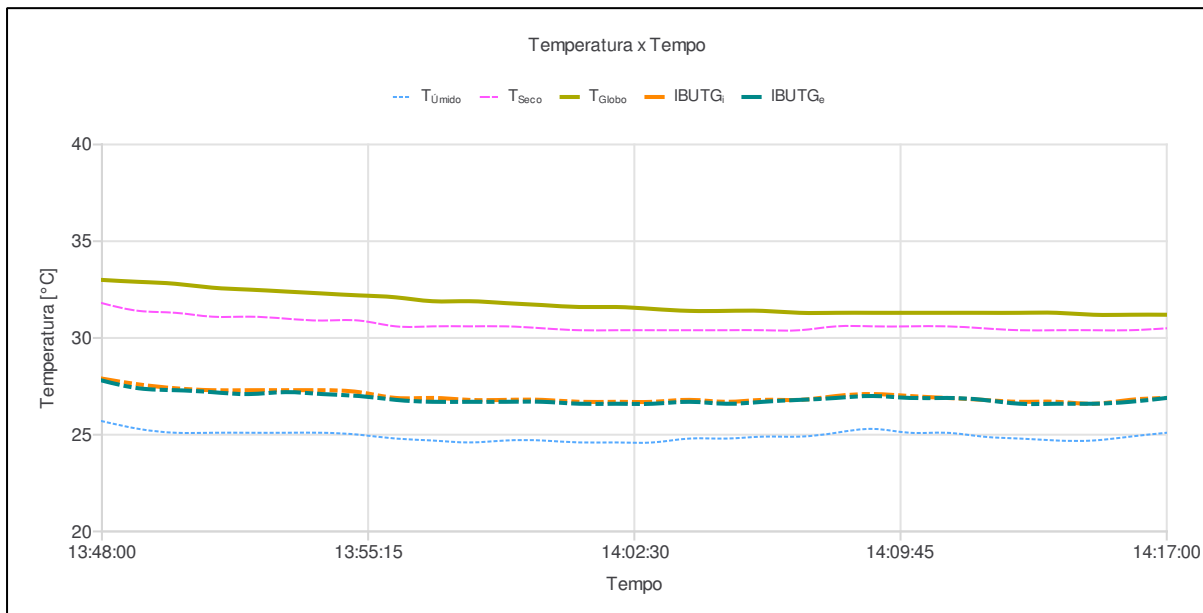

Relatório Protemp 4 @ PROTEMP 4 SN: 018120089

| Ind | D/H | T _{seco} [°C] | T _{úmido} [°C] | T _{globo} [°C] | IBUTG _i [°C] | IBUTG _e [°C] |
|-----|----------|------------------------|-------------------------|-------------------------|-------------------------|-------------------------|
| 001 | 13:48:00 | 31,8 | 25,7 | 33,0 | 27,9 | 27,8 |
| 002 | 13:49:00 | 31,4 | 25,3 | 32,9 | 27,6 | 27,4 |
| 003 | 13:50:00 | 31,3 | 25,1 | 32,8 | 27,4 | 27,3 |
| 004 | 13:51:00 | 31,1 | 25,1 | 32,6 | 27,3 | 27,2 |
| 005 | 13:52:00 | 31,1 | 25,1 | 32,5 | 27,3 | 27,1 |
| 006 | 13:53:00 | 31,0 | 25,1 | 32,4 | 27,3 | 27,2 |
| 007 | 13:54:00 | 30,9 | 25,1 | 32,3 | 27,3 | 27,1 |
| 008 | 13:55:00 | 30,9 | 25,0 | 32,2 | 27,2 | 27,0 |
| 009 | 13:56:00 | 30,6 | 24,8 | 32,1 | 26,9 | 26,8 |
| 010 | 13:57:00 | 30,6 | 24,7 | 31,9 | 26,9 | 26,7 |
| 011 | 13:58:00 | 30,6 | 24,6 | 31,9 | 26,8 | 26,7 |
| 012 | 13:59:00 | 30,6 | 24,7 | 31,8 | 26,8 | 26,7 |
| 013 | 14:00:00 | 30,5 | 24,7 | 31,7 | 26,8 | 26,7 |
| 014 | 14:01:00 | 30,4 | 24,6 | 31,6 | 26,7 | 26,6 |
| 015 | 14:02:00 | 30,4 | 24,6 | 31,6 | 26,7 | 26,6 |
| 016 | 14:03:00 | 30,4 | 24,6 | 31,5 | 26,7 | 26,6 |
| 017 | 14:04:00 | 30,4 | 24,8 | 31,4 | 26,8 | 26,7 |
| 018 | 14:05:00 | 30,4 | 24,8 | 31,4 | 26,7 | 26,6 |
| 019 | 14:06:00 | 30,4 | 24,9 | 31,4 | 26,8 | 26,7 |
| 020 | 14:07:00 | 30,4 | 24,9 | 31,3 | 26,8 | 26,8 |
| 021 | 14:08:00 | 30,6 | 25,1 | 31,3 | 27,0 | 26,9 |
| 022 | 14:09:00 | 30,6 | 25,3 | 31,3 | 27,1 | 27,0 |
| 023 | 14:10:00 | 30,6 | 25,1 | 31,3 | 27,0 | 26,9 |
| 024 | 14:11:00 | 30,6 | 25,1 | 31,3 | 26,9 | 26,9 |
| 025 | 14:12:00 | 30,5 | 24,9 | 31,3 | 26,8 | 26,8 |
| 026 | 14:13:00 | 30,4 | 24,8 | 31,3 | 26,7 | 26,6 |
| 027 | 14:14:00 | 30,4 | 24,7 | 31,3 | 26,7 | 26,6 |
| 028 | 14:15:00 | 30,4 | 24,7 | 31,2 | 26,6 | 26,6 |
| 029 | 14:16:00 | 30,4 | 24,9 | 31,2 | 26,8 | 26,7 |
| 030 | 14:17:00 | 30,5 | 25,1 | 31,2 | 26,9 | 26,9 |

Empresa avaliada: PREFEITURA DE MURIAÉ
Setor: EMEF PROF MARIA QUITÉRIO PÉREZ SCHELB

Empresa avaliadora: PREVENTIVA
Realizado por: SEGURANÇA DO TRABALHO

Ensaio

Data: 13/04/2023
Duração: 00:30:00
Início: 14:11:17

Tempo em pausa: 00:00:00
Fim: 14:40:17

Resultado da avaliação

| Índice do instrumento | Modelo do instrumento | IBUTGi | IBUTGe |
|-----------------------|-----------------------|--------|--------|
| 1 | PROTEMP 4 | 27,50 | 27,50 |

Observações

ISA FERREIRA DA SILVA
COZINHA
FUNÇÃO:COZINHEIRA

ABNER SCHMIDEL SOUZA
Registro: MTE:6701

Informações do instrumento

PROTEMP 4(018120089)

Resultados parciais

| Bulbo seco [°C] | Bulbo úmido [°C] | Globo [°C] | IBUTGi [°C] | IBUTGe [°C] |
|-----------------|------------------|------------|--------------|--------------|
| Máx: 33,50 | Máx: 26,30 | Máx: 33,10 | Média: 27,50 | Média: 27,50 |
| Mín: 30,50 | Mín: 24,60 | Mín: 31,00 | | |

Gráfico

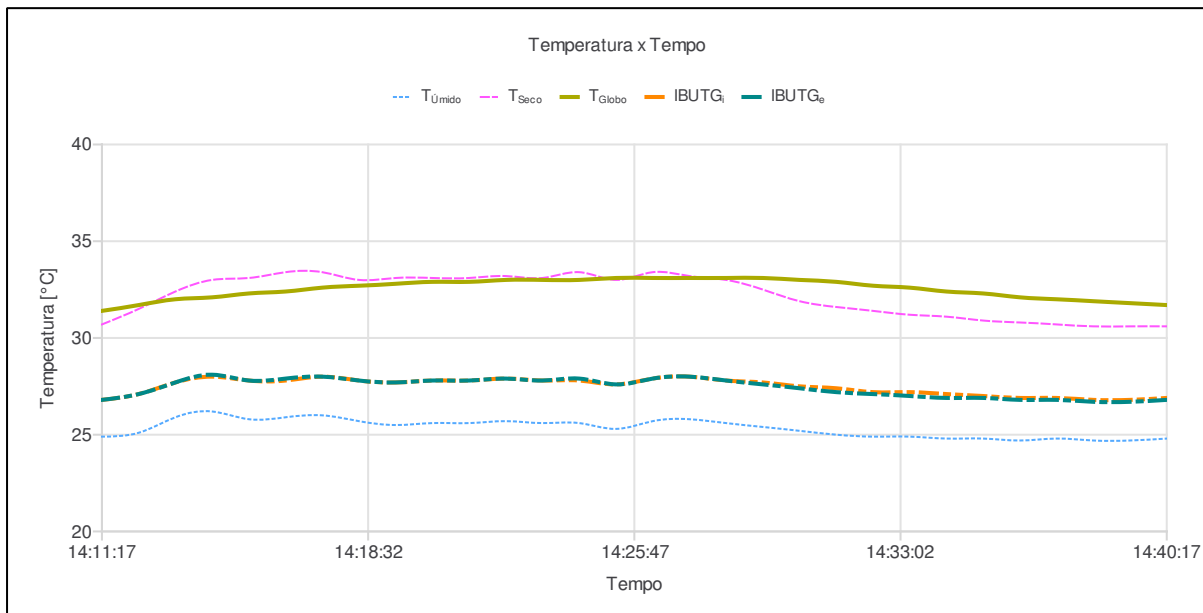

Relatório Protemp 4 @ PROTEMP 4 SN: 018120089

| Ind | D/H | T _{seco} [°C] | T _{úmido} [°C] | T _{globo} [°C] | IBUTG _i [°C] | IBUTG _e [°C] |
|-----|----------|------------------------|-------------------------|-------------------------|-------------------------|-------------------------|
| 001 | 14:11:17 | 30,7 | 24,9 | 31,4 | 26,8 | 26,8 |
| 002 | 14:12:17 | 31,5 | 25,1 | 31,7 | 27,1 | 27,1 |
| 003 | 14:13:17 | 32,4 | 25,9 | 32,0 | 27,7 | 27,7 |
| 004 | 14:14:17 | 33,0 | 26,2 | 32,1 | 28,0 | 28,1 |
| 005 | 14:15:17 | 33,1 | 25,8 | 32,3 | 27,8 | 27,8 |
| 006 | 14:16:17 | 33,4 | 25,9 | 32,4 | 27,8 | 27,9 |
| 007 | 14:17:17 | 33,4 | 26,0 | 32,6 | 28,0 | 28,0 |
| 008 | 14:18:17 | 33,0 | 25,7 | 32,7 | 27,8 | 27,8 |
| 009 | 14:19:17 | 33,1 | 25,5 | 32,8 | 27,7 | 27,7 |
| 010 | 14:20:17 | 33,1 | 25,6 | 32,9 | 27,8 | 27,8 |
| 011 | 14:21:17 | 33,1 | 25,6 | 32,9 | 27,8 | 27,8 |
| 012 | 14:22:17 | 33,2 | 25,7 | 33,0 | 27,9 | 27,9 |
| 013 | 14:23:17 | 33,1 | 25,6 | 33,0 | 27,8 | 27,8 |
| 014 | 14:24:17 | 33,4 | 25,6 | 33,0 | 27,8 | 27,9 |
| 015 | 14:25:17 | 33,0 | 25,3 | 33,1 | 27,6 | 27,6 |
| 016 | 14:26:17 | 33,4 | 25,7 | 33,1 | 27,9 | 27,9 |
| 017 | 14:27:17 | 33,2 | 25,8 | 33,1 | 28,0 | 28,0 |
| 018 | 14:28:17 | 33,0 | 25,6 | 33,1 | 27,8 | 27,8 |
| 019 | 14:29:17 | 32,5 | 25,4 | 33,1 | 27,7 | 27,6 |
| 020 | 14:30:17 | 31,9 | 25,2 | 33,0 | 27,5 | 27,4 |
| 021 | 14:31:17 | 31,6 | 25,0 | 32,9 | 27,4 | 27,2 |
| 022 | 14:32:17 | 31,4 | 24,9 | 32,7 | 27,2 | 27,1 |
| 023 | 14:33:17 | 31,2 | 24,9 | 32,6 | 27,2 | 27,0 |
| 024 | 14:34:17 | 31,1 | 24,8 | 32,4 | 27,1 | 26,9 |
| 025 | 14:35:17 | 30,9 | 24,8 | 32,3 | 27,0 | 26,9 |
| 026 | 14:36:17 | 30,8 | 24,7 | 32,1 | 26,9 | 26,8 |
| 027 | 14:37:17 | 30,7 | 24,8 | 32,0 | 26,9 | 26,8 |
| 028 | 14:38:17 | 30,6 | 24,7 | 31,9 | 26,8 | 26,7 |
| 029 | 14:39:17 | 30,6 | 24,7 | 31,8 | 26,8 | 26,7 |
| 030 | 14:40:17 | 30,6 | 24,8 | 31,7 | 26,9 | 26,8 |

Empresa avaliada: PREFEITURA DE MURIAÉ
Setor: EM ERMYRO SIQUEIRA TEIXEIRA

Empresa avaliadora: PREVENTIVA
Realizado por: SEGURANÇA DO TRABALHO

Ensaio

Data: 14/04/2023
Duração: 00:30:00
Início: 09:35:53

Tempo em pausa: 00:00:00
Fim: 10:04:53

Resultado da avaliação

| Índice do instrumento | Modelo do instrumento | IBUTGi | IBUTGe |
|-----------------------|-----------------------|--------|--------|
| 1 | PROTEMP 4 | 29,70 | 29,70 |

Observações

JENETE ERMELINDA DE CARVALHO
COZINHA
FUNÇÃO:COZINHEIRA

ABNER SCHMIDEL SOUZA
Registro: MTE:6701

Informações do instrumento

PROTEMP 4(018120089)

Resultados parciais

| Bulbo seco [°C] | Bulbo úmido [°C] | Globo [°C] | IBUTGi [°C] | IBUTGe [°C] |
|-----------------|------------------|------------|--------------|--------------|
| Máx: 37,20 | Máx: 29,10 | Máx: 37,50 | Média: 29,70 | Média: 29,70 |
| Mín: 30,00 | Mín: 26,30 | Mín: 30,70 | | |

Gráfico

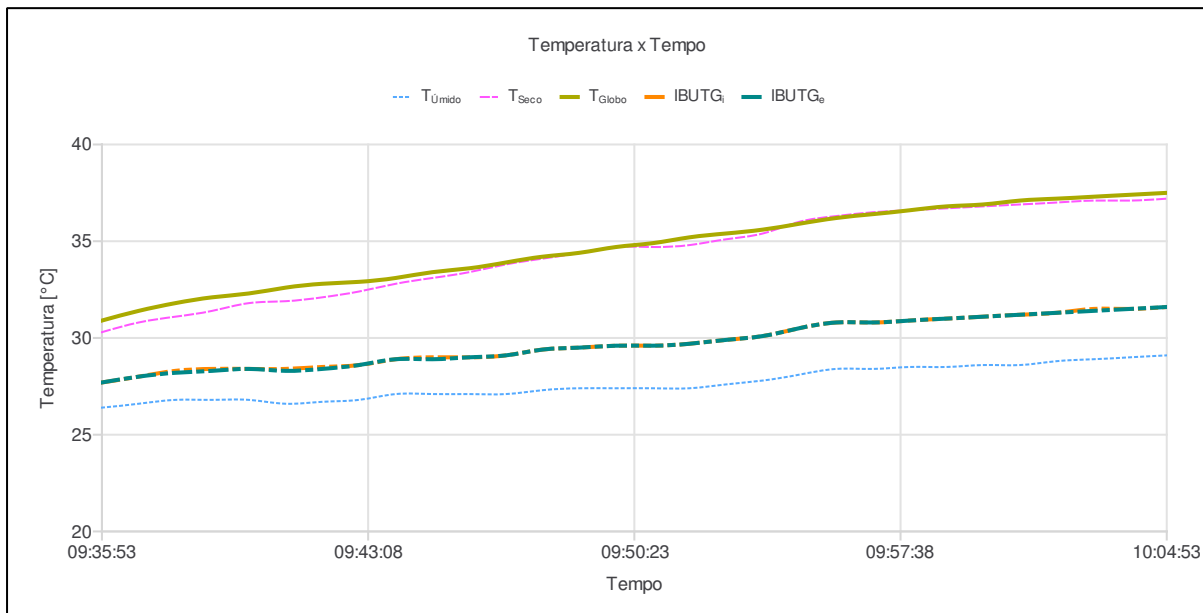

Relatório Protemp 4 @ PROTEMP 4 SN: 018120089

| Ind | D/H | T _{seco} [°C] | T _{úmido} [°C] | T _{globo} [°C] | IBUTG _i [°C] | IBUTG _e [°C] |
|-----|----------|------------------------|-------------------------|-------------------------|-------------------------|-------------------------|
| 001 | 09:35:53 | 30,3 | 26,4 | 30,9 | 27,7 | 27,7 |
| 002 | 09:36:53 | 30,8 | 26,6 | 31,4 | 28,0 | 28,0 |
| 003 | 09:37:53 | 31,1 | 26,8 | 31,8 | 28,3 | 28,2 |
| 004 | 09:38:53 | 31,4 | 26,8 | 32,1 | 28,4 | 28,3 |
| 005 | 09:39:53 | 31,8 | 26,8 | 32,3 | 28,4 | 28,4 |
| 006 | 09:40:53 | 31,9 | 26,6 | 32,6 | 28,4 | 28,3 |
| 007 | 09:41:53 | 32,1 | 26,7 | 32,8 | 28,5 | 28,4 |
| 008 | 09:42:53 | 32,4 | 26,8 | 32,9 | 28,6 | 28,6 |
| 009 | 09:43:53 | 32,8 | 27,1 | 33,1 | 28,9 | 28,9 |
| 010 | 09:44:53 | 33,1 | 27,1 | 33,4 | 29,0 | 28,9 |
| 011 | 09:45:53 | 33,4 | 27,1 | 33,6 | 29,0 | 29,0 |
| 012 | 09:46:53 | 33,8 | 27,1 | 33,9 | 29,1 | 29,1 |
| 013 | 09:47:53 | 34,1 | 27,3 | 34,2 | 29,4 | 29,4 |
| 014 | 09:48:53 | 34,4 | 27,4 | 34,4 | 29,5 | 29,5 |
| 015 | 09:49:53 | 34,7 | 27,4 | 34,7 | 29,6 | 29,6 |
| 016 | 09:50:53 | 34,7 | 27,4 | 34,9 | 29,6 | 29,6 |
| 017 | 09:51:53 | 34,8 | 27,4 | 35,2 | 29,7 | 29,7 |
| 018 | 09:52:53 | 35,1 | 27,6 | 35,4 | 29,9 | 29,9 |
| 019 | 09:53:53 | 35,4 | 27,8 | 35,6 | 30,1 | 30,1 |
| 020 | 09:54:52 | 36,0 | 28,1 | 35,9 | 30,5 | 30,5 |
| 021 | 09:55:53 | 36,3 | 28,4 | 36,2 | 30,8 | 30,8 |
| 022 | 09:56:53 | 36,5 | 28,4 | 36,4 | 30,8 | 30,8 |
| 023 | 09:57:53 | 36,6 | 28,5 | 36,6 | 30,9 | 30,9 |
| 024 | 09:58:53 | 36,7 | 28,5 | 36,8 | 31,0 | 31,0 |
| 025 | 09:59:53 | 36,8 | 28,6 | 36,9 | 31,1 | 31,1 |
| 026 | 10:00:53 | 36,9 | 28,6 | 37,1 | 31,2 | 31,2 |
| 027 | 10:01:53 | 37,0 | 28,8 | 37,2 | 31,3 | 31,3 |
| 028 | 10:02:53 | 37,1 | 28,9 | 37,3 | 31,5 | 31,4 |
| 029 | 10:03:53 | 37,1 | 29,0 | 37,4 | 31,5 | 31,5 |
| 030 | 10:04:53 | 37,2 | 29,1 | 37,5 | 31,6 | 31,6 |

Empresa avaliada: PREFEITURA DE MURIAÉ
Setor: EM CÂNDIDO PORTINARI

Empresa avaliadora: PREVENTIVA
Realizado por: SEGURANÇA DO TRABALHO

Ensaio

Data: 14/04/2023
Duração: 00:30:00
Início: 13:47:08

Tempo em pausa: 00:00:00
Fim: 14:16:08

Resultado da avaliação

| Índice do instrumento | Modelo do instrumento | IBUTGi | IBUTGe |
|-----------------------|-----------------------|--------|--------|
| 1 | PROTEMP 4 | 30,10 | 30,10 |

Observações

JOSILENE GUALBERTO DA SILVA
COZINHA
FUNÇÃO:COZINHEIRA

ABNER SCHMIDEL SOUZA
Registro: MTE:6701

Informações do instrumento

PROTEMP 4(018120089)

Resultados parciais

| Bulbo seco [°C] | Bulbo úmido [°C] | Globo [°C] | IBUTGi [°C] | IBUTGe [°C] |
|-----------------|------------------|------------|--------------|--------------|
| Máx: 36,30 | Máx: 29,40 | Máx: 37,10 | Média: 30,10 | Média: 30,10 |
| Mín: 32,50 | Mín: 26,80 | Mín: 33,40 | | |

Gráfico

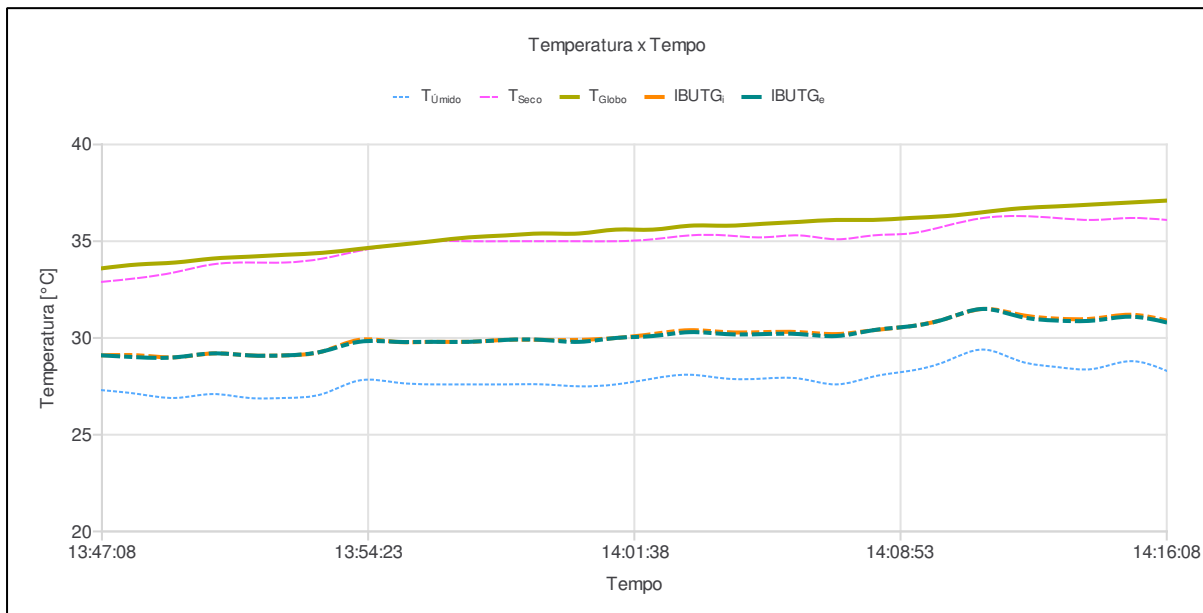

Relatório Protemp 4 @ PROTEMP 4 SN: 018120089

| Ind | D/H | T _{seco} [°C] | T _{úmido} [°C] | T _{globo} [°C] | IBUTG _i [°C] | IBUTG _e [°C] |
|-----|----------|------------------------|-------------------------|-------------------------|-------------------------|-------------------------|
| 001 | 13:47:08 | 32,9 | 27,3 | 33,6 | 29,1 | 29,1 |
| 002 | 13:48:08 | 33,1 | 27,1 | 33,8 | 29,1 | 29,0 |
| 003 | 13:49:08 | 33,4 | 26,9 | 33,9 | 29,0 | 29,0 |
| 004 | 13:50:08 | 33,8 | 27,1 | 34,1 | 29,2 | 29,2 |
| 005 | 13:51:08 | 33,9 | 26,9 | 34,2 | 29,1 | 29,1 |
| 006 | 13:52:08 | 33,9 | 26,9 | 34,3 | 29,1 | 29,1 |
| 007 | 13:53:08 | 34,1 | 27,1 | 34,4 | 29,3 | 29,3 |
| 008 | 13:54:08 | 34,5 | 27,8 | 34,6 | 29,9 | 29,8 |
| 009 | 13:55:08 | 34,8 | 27,7 | 34,8 | 29,8 | 29,8 |
| 010 | 13:56:08 | 35,0 | 27,6 | 35,0 | 29,8 | 29,8 |
| 011 | 13:57:08 | 35,0 | 27,6 | 35,2 | 29,8 | 29,8 |
| 012 | 13:58:08 | 35,0 | 27,6 | 35,3 | 29,9 | 29,9 |
| 013 | 13:59:08 | 35,0 | 27,6 | 35,4 | 29,9 | 29,9 |
| 014 | 14:00:08 | 35,0 | 27,5 | 35,4 | 29,9 | 29,8 |
| 015 | 14:01:08 | 35,0 | 27,6 | 35,6 | 30,0 | 30,0 |
| 016 | 14:02:08 | 35,1 | 27,9 | 35,6 | 30,2 | 30,1 |
| 017 | 14:03:08 | 35,3 | 28,1 | 35,8 | 30,4 | 30,3 |
| 018 | 14:04:08 | 35,3 | 27,9 | 35,8 | 30,3 | 30,2 |
| 019 | 14:05:08 | 35,2 | 27,9 | 35,9 | 30,3 | 30,2 |
| 020 | 14:06:08 | 35,3 | 27,9 | 36,0 | 30,3 | 30,2 |
| 021 | 14:07:08 | 35,1 | 27,6 | 36,1 | 30,2 | 30,1 |
| 022 | 14:08:08 | 35,3 | 28,0 | 36,1 | 30,4 | 30,4 |
| 023 | 14:09:08 | 35,4 | 28,3 | 36,2 | 30,6 | 30,6 |
| 024 | 14:10:08 | 35,8 | 28,8 | 36,3 | 31,0 | 31,0 |
| 025 | 14:11:08 | 36,2 | 29,4 | 36,5 | 31,5 | 31,5 |
| 026 | 14:12:08 | 36,3 | 28,8 | 36,7 | 31,2 | 31,1 |
| 027 | 14:13:08 | 36,2 | 28,5 | 36,8 | 31,0 | 30,9 |
| 028 | 14:14:08 | 36,1 | 28,4 | 36,9 | 31,0 | 30,9 |
| 029 | 14:15:08 | 36,2 | 28,8 | 37,0 | 31,2 | 31,1 |
| 030 | 14:16:08 | 36,1 | 28,3 | 37,1 | 30,9 | 30,8 |

Empresa avaliada: PREFEITURA DE MURIAÉ
Setor: EMEF GILBER TANUS BRÁS

Empresa avaliadora: PREVENTIVA
Realizado por: SEGURANÇA DO TRABALHO

Ensaio

Data: 13/04/2023
Duração: 00:30:00
Início: 13:26:16

Tempo em pausa: 00:00:00
Fim: 13:55:16

Resultado da avaliação

| Índice do instrumento | Modelo do instrumento | IBUTGi | IBUTGe |
|-----------------------|-----------------------|--------|--------|
| 1 | PROTEMP 4 | 28,30 | 28,20 |

Observações

MARIA APARECIDA ALMEIDA NEVES
COZINHA
FUNÇÃO:COZINHEIRA

ABNER SCHMIDEL SOUZA
Registro: MTE:6701

Informações do instrumento

PROTEMP 4(018120089)

Resultados parciais

| Bulbo seco [°C] | Bulbo úmido [°C] | Globo [°C] | IBUTGi [°C] | IBUTGe [°C] |
|-----------------|------------------|------------|--------------|--------------|
| Máx: 33,60 | Máx: 27,30 | Máx: 33,80 | Média: 28,30 | Média: 28,20 |
| Mín: 31,10 | Mín: 25,30 | Mín: 31,60 | | |

Gráfico

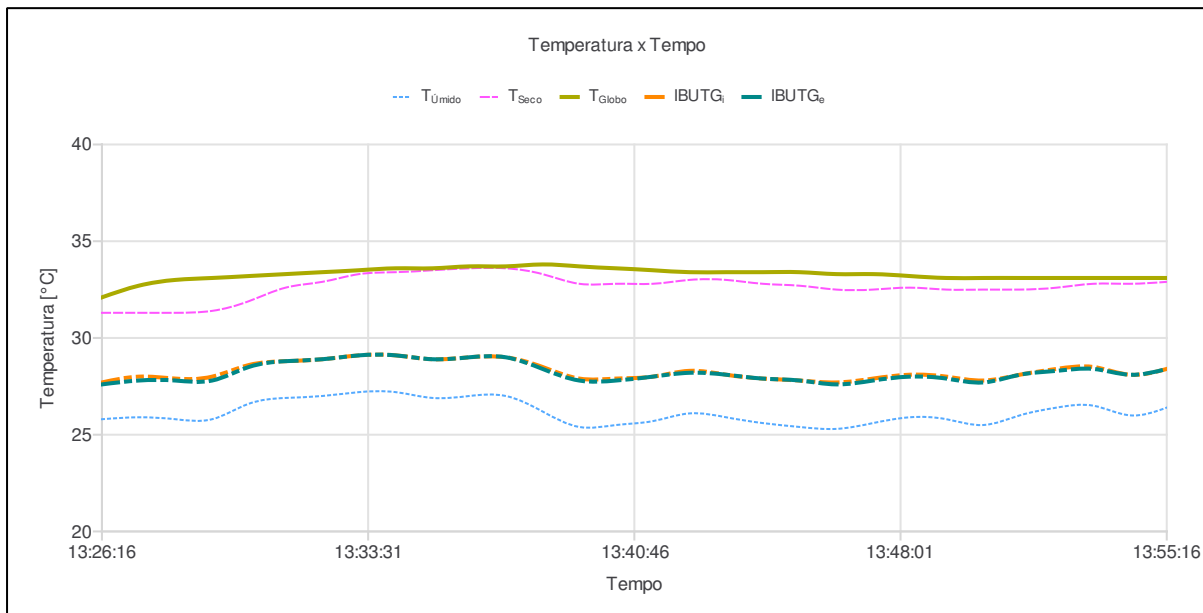

Relatório Protemp 4 @ PROTEMP 4 SN: 018120089

| Ind | D/H | T _{seco} [°C] | T _{úmido} [°C] | T _{globo} [°C] | IBUTG _i [°C] | IBUTG _e [°C] |
|-----|----------|------------------------|-------------------------|-------------------------|-------------------------|-------------------------|
| 001 | 13:26:16 | 31,3 | 25,8 | 32,1 | 27,7 | 27,6 |
| 002 | 13:27:16 | 31,3 | 25,9 | 32,7 | 28,0 | 27,8 |
| 003 | 13:28:16 | 31,3 | 25,8 | 33,0 | 27,9 | 27,8 |
| 004 | 13:29:16 | 31,4 | 25,8 | 33,1 | 28,0 | 27,8 |
| 005 | 13:30:16 | 31,9 | 26,6 | 33,2 | 28,6 | 28,5 |
| 006 | 13:31:16 | 32,6 | 26,9 | 33,3 | 28,8 | 28,8 |
| 007 | 13:32:16 | 32,9 | 27,0 | 33,4 | 28,9 | 28,9 |
| 008 | 13:33:16 | 33,3 | 27,2 | 33,5 | 29,1 | 29,1 |
| 009 | 13:34:16 | 33,4 | 27,2 | 33,6 | 29,1 | 29,1 |
| 010 | 13:35:16 | 33,5 | 26,9 | 33,6 | 28,9 | 28,9 |
| 011 | 13:36:16 | 33,6 | 27,0 | 33,7 | 29,0 | 29,0 |
| 012 | 13:37:16 | 33,6 | 27,0 | 33,7 | 29,0 | 29,0 |
| 013 | 13:38:16 | 33,3 | 26,2 | 33,8 | 28,5 | 28,4 |
| 014 | 13:39:16 | 32,8 | 25,4 | 33,7 | 27,9 | 27,8 |
| 015 | 13:40:16 | 32,8 | 25,5 | 33,6 | 27,9 | 27,8 |
| 016 | 13:41:16 | 32,8 | 25,7 | 33,5 | 28,0 | 28,0 |
| 017 | 13:42:16 | 33,0 | 26,1 | 33,4 | 28,3 | 28,2 |
| 018 | 13:43:16 | 33,0 | 25,9 | 33,4 | 28,1 | 28,1 |
| 019 | 13:44:16 | 32,8 | 25,6 | 33,4 | 27,9 | 27,9 |
| 020 | 13:45:16 | 32,7 | 25,4 | 33,4 | 27,8 | 27,8 |
| 021 | 13:46:16 | 32,5 | 25,3 | 33,3 | 27,7 | 27,6 |
| 022 | 13:47:16 | 32,5 | 25,6 | 33,3 | 27,9 | 27,8 |
| 023 | 13:48:16 | 32,6 | 25,9 | 33,2 | 28,1 | 28,0 |
| 024 | 13:49:16 | 32,5 | 25,8 | 33,1 | 28,0 | 27,9 |
| 025 | 13:50:16 | 32,5 | 25,5 | 33,1 | 27,8 | 27,7 |
| 026 | 13:51:16 | 32,5 | 26,0 | 33,1 | 28,1 | 28,1 |
| 027 | 13:52:16 | 32,6 | 26,4 | 33,1 | 28,4 | 28,3 |
| 028 | 13:53:16 | 32,8 | 26,5 | 33,1 | 28,5 | 28,4 |
| 029 | 13:54:16 | 32,8 | 26,0 | 33,1 | 28,1 | 28,1 |
| 030 | 13:55:16 | 32,9 | 26,4 | 33,1 | 28,4 | 28,4 |

Empresa avaliada: PREFEITURA DE MURIAÉ
Setor: EMEF PROF TEREZINHA MARIA OLIVEIRA RIBEIRO

Empresa avaliadora: PREVENTIVA
Realizado por: SEGURANÇA DO TRABALHO

Ensaio

Data: 13/04/2023
Duração: 00:30:00
Início: 14:56:25

Tempo em pausa: 00:00:00
Fim: 15:25:25

Resultado da avaliação

| Índice do instrumento | Modelo do instrumento | IBUTGi | IBUTGe |
|-----------------------|-----------------------|--------|--------|
| 1 | PROTEMP 4 | 28,00 | 27,80 |

Observações

MARIA AUXILIADORA OLIVEIRA VIEIRA SILVA
COZINHA
FUNÇÃO:COZINHEIRA

ABNER SCHMIDEL SOUZA
Registro: MTE:6701

Informações do instrumento

PROTEMP 4(018120089)

Resultados parciais

| Bulbo seco [°C] | Bulbo úmido [°C] | Globo [°C] | IBUTGi [°C] | IBUTGe [°C] |
|-----------------|------------------|------------|--------------|--------------|
| Máx: 31,30 | Máx: 26,30 | Máx: 33,10 | Média: 28,00 | Média: 27,80 |
| Mín: 30,10 | Mín: 25,10 | Mín: 31,80 | | |

Gráfico

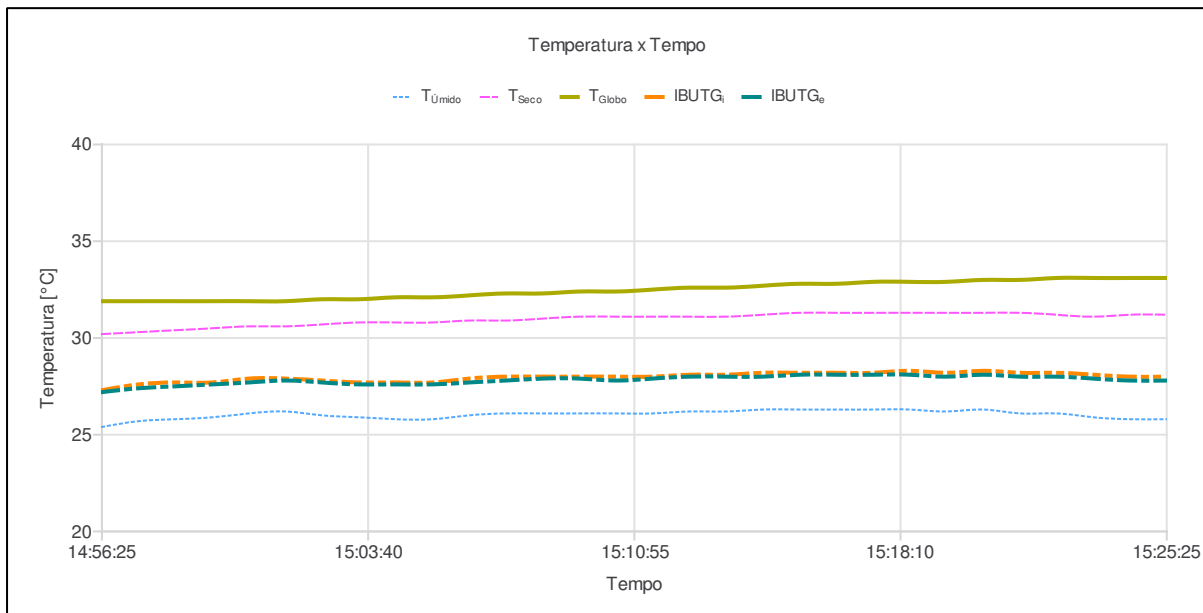

Relatório Protemp 4 @ PROTEMP 4 SN: 018120089

| Ind | D/H | T _{seco} [°C] | T _{úmido} [°C] | T _{globo} [°C] | IBUTG _i [°C] | IBUTG _e [°C] |
|-----|----------|------------------------|-------------------------|-------------------------|-------------------------|-------------------------|
| 001 | 14:56:25 | 30,2 | 25,4 | 31,9 | 27,3 | 27,2 |
| 002 | 14:57:25 | 30,3 | 25,7 | 31,9 | 27,6 | 27,4 |
| 003 | 14:58:25 | 30,4 | 25,8 | 31,9 | 27,7 | 27,5 |
| 004 | 14:59:25 | 30,5 | 25,9 | 31,9 | 27,7 | 27,6 |
| 005 | 15:00:25 | 30,6 | 26,1 | 31,9 | 27,9 | 27,7 |
| 006 | 15:01:25 | 30,6 | 26,2 | 31,9 | 27,9 | 27,8 |
| 007 | 15:02:25 | 30,7 | 26,0 | 32,0 | 27,8 | 27,7 |
| 008 | 15:03:25 | 30,8 | 25,9 | 32,0 | 27,7 | 27,6 |
| 009 | 15:04:25 | 30,8 | 25,8 | 32,1 | 27,7 | 27,6 |
| 010 | 15:05:25 | 30,8 | 25,8 | 32,1 | 27,7 | 27,6 |
| 011 | 15:06:25 | 30,9 | 26,0 | 32,2 | 27,9 | 27,7 |
| 012 | 15:07:25 | 30,9 | 26,1 | 32,3 | 28,0 | 27,8 |
| 013 | 15:08:25 | 31,0 | 26,1 | 32,3 | 28,0 | 27,9 |
| 014 | 15:09:25 | 31,1 | 26,1 | 32,4 | 28,0 | 27,9 |
| 015 | 15:10:25 | 31,1 | 26,1 | 32,4 | 28,0 | 27,8 |
| 016 | 15:11:25 | 31,1 | 26,1 | 32,5 | 28,0 | 27,9 |
| 017 | 15:12:25 | 31,1 | 26,2 | 32,6 | 28,1 | 28,0 |
| 018 | 15:13:25 | 31,1 | 26,2 | 32,6 | 28,1 | 28,0 |
| 019 | 15:14:25 | 31,2 | 26,3 | 32,7 | 28,2 | 28,0 |
| 020 | 15:15:25 | 31,3 | 26,3 | 32,8 | 28,2 | 28,1 |
| 021 | 15:16:25 | 31,3 | 26,3 | 32,8 | 28,2 | 28,1 |
| 022 | 15:17:25 | 31,3 | 26,3 | 32,9 | 28,2 | 28,1 |
| 023 | 15:18:25 | 31,3 | 26,3 | 32,9 | 28,3 | 28,1 |
| 024 | 15:19:25 | 31,3 | 26,2 | 32,9 | 28,2 | 28,0 |
| 025 | 15:20:25 | 31,3 | 26,3 | 33,0 | 28,3 | 28,1 |
| 026 | 15:21:25 | 31,3 | 26,1 | 33,0 | 28,2 | 28,0 |
| 027 | 15:22:25 | 31,2 | 26,1 | 33,1 | 28,2 | 28,0 |
| 028 | 15:23:25 | 31,1 | 25,9 | 33,1 | 28,1 | 27,9 |
| 029 | 15:24:25 | 31,2 | 25,8 | 33,1 | 28,0 | 27,8 |
| 030 | 15:25:25 | 31,2 | 25,8 | 33,1 | 28,0 | 27,8 |

Empresa avaliada: PREFEITURA DE MURIAÉ
Setor: ESCOLA MUNICIPAL RICARDO OLIVEIRA MORAIS DE AZEVEDO

Empresa avaliadora: PREVENTIVA
Realizado por: SEGURANÇA DO TRABALHO

Ensaio

Data: 12/04/2023
Duração: 00:30:00
Início: 15:09:19

Tempo em pausa: 00:00:00
Fim: 15:38:19

Resultado da avaliação

| Índice do instrumento | Modelo do instrumento | IBUTGi | IBUTGe |
|-----------------------|-----------------------|--------|--------|
| 1 | PROTEMP 4 | 28,10 | 27,80 |

Observações

MARILENE RODRIGUES DE ALMEIDA PEREIRA
COZINHA
FUNÇÃO:COZINHEIRA

ABNER SCHMIDEL SOUZA
Registro: MTE:6701

Informações do instrumento

PROTEMP 4(018120089)

Resultados parciais

| Bulbo seco [°C] | Bulbo úmido [°C] | Globo [°C] | IBUTGi [°C] | IBUTGe [°C] |
|-----------------|------------------|------------|--------------|--------------|
| Máx: 31,10 | Máx: 27,10 | Máx: 36,00 | Média: 28,10 | Média: 27,80 |
| Mín: 28,50 | Mín: 24,60 | Mín: 29,30 | | |

Gráfico

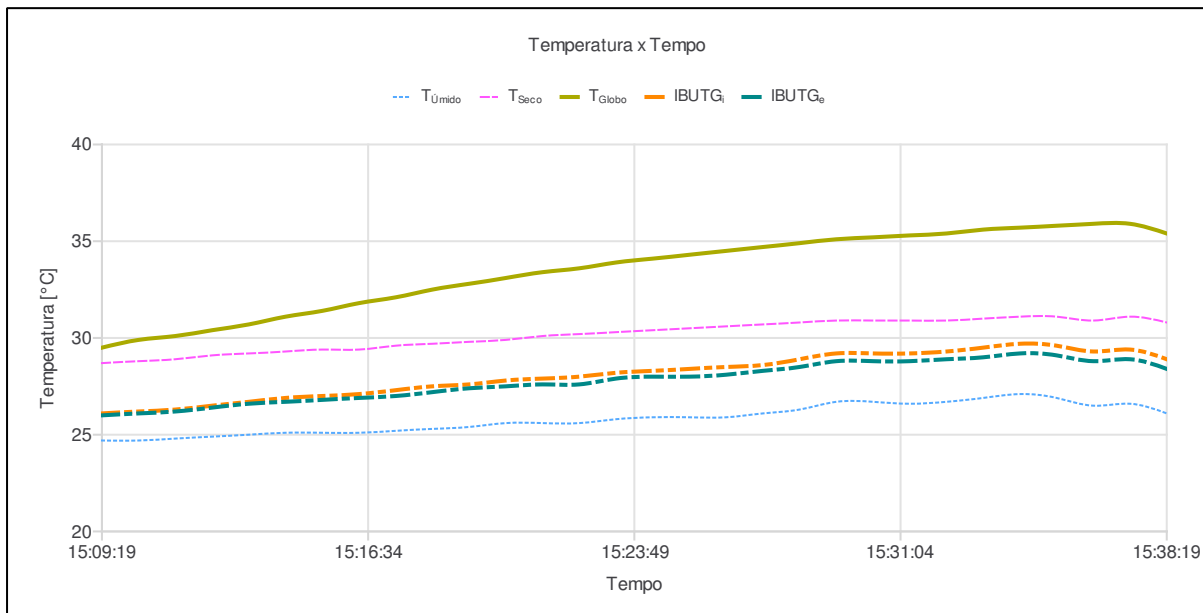

Relatório Protemp 4 @ PROTEMP 4 SN: 018120089

| Ind | D/H | T _{seco} [°C] | T _{úmido} [°C] | T _{globo} [°C] | IBUTG _i [°C] | IBUTG _e [°C] |
|-----|----------|------------------------|-------------------------|-------------------------|-------------------------|-------------------------|
| 001 | 15:09:19 | 28,7 | 24,7 | 29,5 | 26,1 | 26,0 |
| 002 | 15:10:19 | 28,8 | 24,7 | 29,9 | 26,2 | 26,1 |
| 003 | 15:11:19 | 28,9 | 24,8 | 30,1 | 26,3 | 26,2 |
| 004 | 15:12:19 | 29,1 | 24,9 | 30,4 | 26,5 | 26,4 |
| 005 | 15:13:19 | 29,2 | 25,0 | 30,7 | 26,7 | 26,6 |
| 006 | 15:14:19 | 29,3 | 25,1 | 31,1 | 26,9 | 26,7 |
| 007 | 15:15:19 | 29,4 | 25,1 | 31,4 | 27,0 | 26,8 |
| 008 | 15:16:19 | 29,4 | 25,1 | 31,8 | 27,1 | 26,9 |
| 009 | 15:17:19 | 29,6 | 25,2 | 32,1 | 27,3 | 27,0 |
| 010 | 15:18:19 | 29,7 | 25,3 | 32,5 | 27,5 | 27,2 |
| 011 | 15:19:19 | 29,8 | 25,4 | 32,8 | 27,6 | 27,4 |
| 012 | 15:20:19 | 29,9 | 25,6 | 33,1 | 27,8 | 27,5 |
| 013 | 15:21:19 | 30,1 | 25,6 | 33,4 | 27,9 | 27,6 |
| 014 | 15:22:19 | 30,2 | 25,6 | 33,6 | 28,0 | 27,6 |
| 015 | 15:23:19 | 30,3 | 25,8 | 33,9 | 28,2 | 27,9 |
| 016 | 15:24:19 | 30,4 | 25,9 | 34,1 | 28,3 | 28,0 |
| 017 | 15:25:19 | 30,5 | 25,9 | 34,3 | 28,4 | 28,0 |
| 018 | 15:26:19 | 30,6 | 25,9 | 34,5 | 28,5 | 28,1 |
| 019 | 15:27:19 | 30,7 | 26,1 | 34,7 | 28,6 | 28,3 |
| 020 | 15:28:19 | 30,8 | 26,3 | 34,9 | 28,9 | 28,5 |
| 021 | 15:29:19 | 30,9 | 26,7 | 35,1 | 29,2 | 28,8 |
| 022 | 15:30:19 | 30,9 | 26,7 | 35,2 | 29,2 | 28,8 |
| 023 | 15:31:19 | 30,9 | 26,6 | 35,3 | 29,2 | 28,8 |
| 024 | 15:32:19 | 30,9 | 26,7 | 35,4 | 29,3 | 28,9 |
| 025 | 15:33:19 | 31,0 | 26,9 | 35,6 | 29,5 | 29,0 |
| 026 | 15:34:19 | 31,1 | 27,1 | 35,7 | 29,7 | 29,2 |
| 027 | 15:35:19 | 31,1 | 26,9 | 35,8 | 29,6 | 29,1 |
| 028 | 15:36:19 | 30,9 | 26,5 | 35,9 | 29,3 | 28,8 |
| 029 | 15:37:19 | 31,1 | 26,6 | 35,9 | 29,4 | 28,9 |
| 030 | 15:38:19 | 30,8 | 26,1 | 35,4 | 28,9 | 28,4 |

Empresa avaliada: PREFEITURA DE MURIAÉ
Setor: EM NARIA HASTENREITER DORNELAS

Empresa avaliadora: PREVENTIVA
Realizado por: SEGURANÇA DO TRABALHO

Ensaio

Data: 14/04/2023
Duração: 00:30:00
Início: 13:00:12

Tempo em pausa: 00:00:00
Fim: 13:29:12

Resultado da avaliação

| Índice do instrumento | Modelo do instrumento | IBUTGi | IBUTGe |
|-----------------------|-----------------------|--------|--------|
| 1 | PROTEMP 4 | 28,90 | 28,60 |

Observações

MARLUCELEI DIAS
COZINHA
FUNÇÃO:COZINHEIRA

ABNER SCHMIDEL SOUZA
Registro: MTE:6701

Informações do instrumento

PROTEMP 4(018120089)

Resultados parciais

| Bulbo seco [°C] | Bulbo úmido [°C] | Globo [°C] | IBUTGi [°C] | IBUTGe [°C] |
|-----------------|------------------|------------|--------------|--------------|
| Máx: 32,70 | Máx: 28,60 | Máx: 37,00 | Média: 28,90 | Média: 28,60 |
| Mín: 31,40 | Mín: 25,40 | Mín: 33,00 | | |

Gráfico

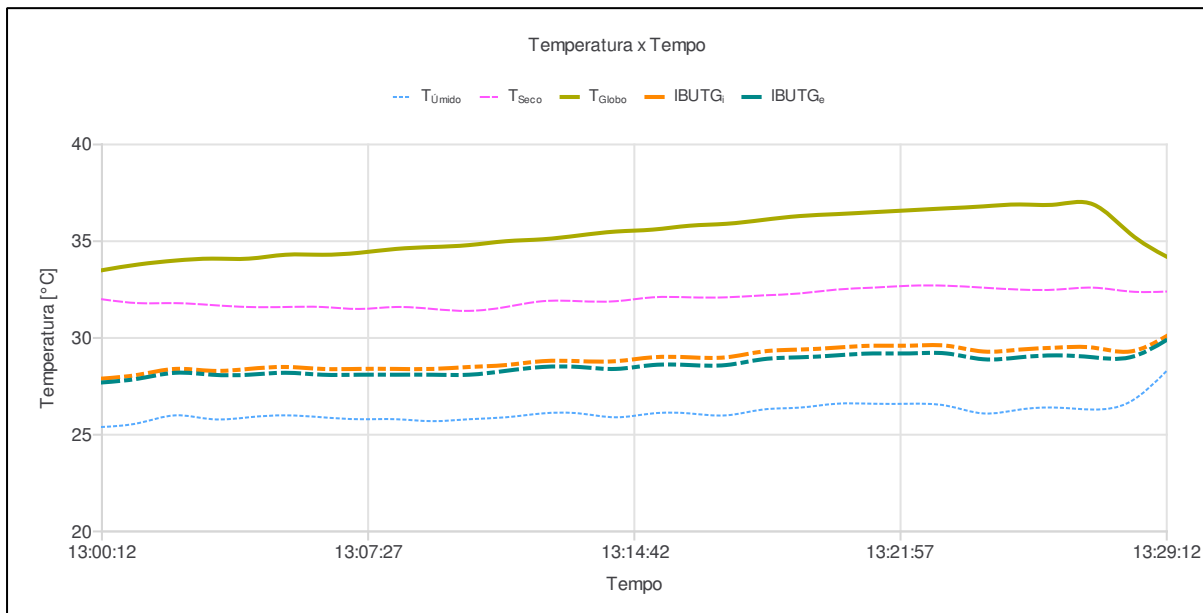

Relatório Protemp 4 @ PROTEMP 4 SN: 018120089

| Ind | D/H | T _{seco} [°C] | T _{úmido} [°C] | T _{globo} [°C] | IBUTG _i [°C] | IBUTG _e [°C] |
|-----|----------|------------------------|-------------------------|-------------------------|-------------------------|-------------------------|
| 001 | 13:00:12 | 32,0 | 25,4 | 33,5 | 27,9 | 27,7 |
| 002 | 13:01:12 | 31,8 | 25,6 | 33,8 | 28,1 | 27,9 |
| 003 | 13:02:12 | 31,8 | 26,0 | 34,0 | 28,4 | 28,2 |
| 004 | 13:03:12 | 31,7 | 25,8 | 34,1 | 28,3 | 28,1 |
| 005 | 13:04:12 | 31,6 | 25,9 | 34,1 | 28,4 | 28,1 |
| 006 | 13:05:12 | 31,6 | 26,0 | 34,3 | 28,5 | 28,2 |
| 007 | 13:06:12 | 31,6 | 25,9 | 34,3 | 28,4 | 28,1 |
| 008 | 13:07:12 | 31,5 | 25,8 | 34,4 | 28,4 | 28,1 |
| 009 | 13:08:12 | 31,6 | 25,8 | 34,6 | 28,4 | 28,1 |
| 010 | 13:09:12 | 31,5 | 25,7 | 34,7 | 28,4 | 28,1 |
| 011 | 13:10:12 | 31,4 | 25,8 | 34,8 | 28,5 | 28,1 |
| 012 | 13:11:12 | 31,6 | 25,9 | 35,0 | 28,6 | 28,3 |
| 013 | 13:12:12 | 31,9 | 26,1 | 35,1 | 28,8 | 28,5 |
| 014 | 13:13:12 | 31,9 | 26,1 | 35,3 | 28,8 | 28,5 |
| 015 | 13:14:12 | 31,9 | 25,9 | 35,5 | 28,8 | 28,4 |
| 016 | 13:15:12 | 32,1 | 26,1 | 35,6 | 29,0 | 28,6 |
| 017 | 13:16:12 | 32,1 | 26,1 | 35,8 | 29,0 | 28,6 |
| 018 | 13:17:12 | 32,1 | 26,0 | 35,9 | 29,0 | 28,6 |
| 019 | 13:18:12 | 32,2 | 26,3 | 36,1 | 29,3 | 28,9 |
| 020 | 13:19:12 | 32,3 | 26,4 | 36,3 | 29,4 | 29,0 |
| 021 | 13:20:12 | 32,5 | 26,6 | 36,4 | 29,5 | 29,1 |
| 022 | 13:21:12 | 32,6 | 26,6 | 36,5 | 29,6 | 29,2 |
| 023 | 13:22:12 | 32,7 | 26,6 | 36,6 | 29,6 | 29,2 |
| 024 | 13:23:12 | 32,7 | 26,5 | 36,7 | 29,6 | 29,2 |
| 025 | 13:24:12 | 32,6 | 26,1 | 36,8 | 29,3 | 28,9 |
| 026 | 13:25:12 | 32,5 | 26,3 | 36,9 | 29,4 | 29,0 |
| 027 | 13:26:12 | 32,5 | 26,4 | 36,9 | 29,5 | 29,1 |
| 028 | 13:27:12 | 32,6 | 26,3 | 36,9 | 29,5 | 29,0 |
| 029 | 13:28:12 | 32,4 | 26,7 | 35,4 | 29,3 | 29,0 |
| 030 | 13:29:12 | 32,4 | 28,3 | 34,2 | 30,1 | 29,9 |

Empresa avaliada: PREFEITURA DE MURIAÉ
Setor: COZINHA COMUNITÁRIA

Empresa avaliadora: PREVENTIVA
Realizado por: SEGURANÇA DO TRABALHO

Ensaio

Data: 14/04/2023
Duração: 00:30:00
Início: 08:37:54

Tempo em pausa: 00:00:00
Fim: 09:06:54

Resultado da avaliação

| Índice do instrumento | Modelo do instrumento | IBUTGi | IBUTGe |
|-----------------------|-----------------------|--------|--------|
| 1 | PROTEMP 4 | 32,60 | 32,80 |

Observações

ROSENILDA DE SOUZA ALVES
COZINHA
FUNÇÃO:COZINHEIRA

ABNER SCHMIDEL SOUZA
Registro: MTE:6701

Informações do instrumento

PROTEMP 4(018120089)

Resultados parciais

| Bulbo seco [°C] | Bulbo úmido [°C] | Globo [°C] | IBUTGi [°C] | IBUTGe [°C] |
|-----------------|------------------|------------|--------------|--------------|
| Máx: 43,00 | Máx: 34,20 | Máx: 40,70 | Média: 32,60 | Média: 32,80 |
| Mín: 27,30 | Mín: 24,50 | Mín: 27,60 | | |

Gráfico

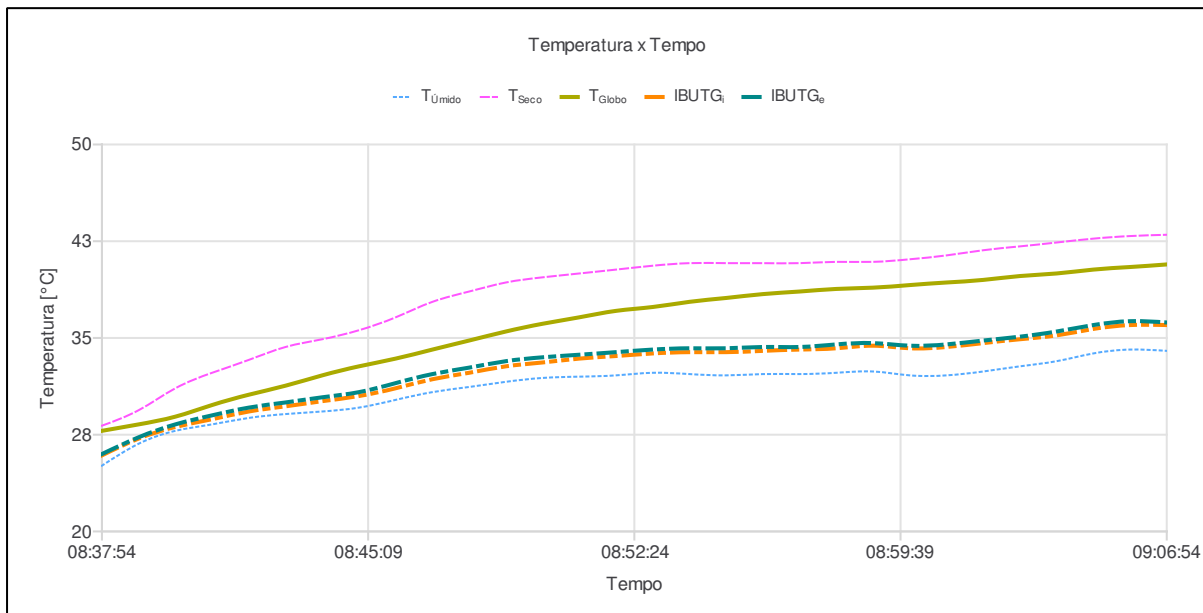

Relatório Protemp 4 @ PROTEMP 4 SN: 018120089

| Ind | D/H | T _{seco} [°C] | T _{úmido} [°C] | T _{globo} [°C] | IBUTG _i [°C] | IBUTG _e [°C] |
|-----|----------|------------------------|-------------------------|-------------------------|-------------------------|-------------------------|
| 001 | 08:37:54 | 28,2 | 25,1 | 27,8 | 25,9 | 26,0 |
| 002 | 08:38:54 | 29,4 | 26,8 | 28,3 | 27,2 | 27,3 |
| 003 | 08:39:54 | 31,1 | 27,8 | 28,9 | 28,1 | 28,3 |
| 004 | 08:40:54 | 32,3 | 28,3 | 29,8 | 28,7 | 29,0 |
| 005 | 08:41:54 | 33,3 | 28,8 | 30,6 | 29,3 | 29,6 |
| 006 | 08:42:54 | 34,3 | 29,1 | 31,3 | 29,7 | 30,0 |
| 007 | 08:43:54 | 34,9 | 29,3 | 32,1 | 30,1 | 30,4 |
| 008 | 08:44:54 | 35,6 | 29,6 | 32,8 | 30,5 | 30,8 |
| 009 | 08:45:54 | 36,6 | 30,2 | 33,4 | 31,1 | 31,5 |
| 010 | 08:46:54 | 37,8 | 30,8 | 34,1 | 31,8 | 32,2 |
| 011 | 08:47:54 | 38,6 | 31,2 | 34,8 | 32,3 | 32,7 |
| 012 | 08:48:54 | 39,3 | 31,6 | 35,5 | 32,8 | 33,2 |
| 013 | 08:49:54 | 39,7 | 31,9 | 36,1 | 33,1 | 33,5 |
| 014 | 08:50:54 | 40,0 | 32,0 | 36,6 | 33,4 | 33,7 |
| 015 | 08:51:54 | 40,3 | 32,1 | 37,1 | 33,6 | 33,9 |
| 016 | 08:52:54 | 40,6 | 32,3 | 37,4 | 33,8 | 34,1 |
| 017 | 08:53:54 | 40,8 | 32,2 | 37,8 | 33,9 | 34,2 |
| 018 | 08:54:54 | 40,8 | 32,1 | 38,1 | 33,9 | 34,2 |
| 019 | 08:55:54 | 40,8 | 32,2 | 38,4 | 34,0 | 34,3 |
| 020 | 08:56:54 | 40,8 | 32,2 | 38,6 | 34,1 | 34,3 |
| 021 | 08:57:54 | 40,9 | 32,3 | 38,8 | 34,2 | 34,5 |
| 022 | 08:58:54 | 40,9 | 32,4 | 38,9 | 34,4 | 34,6 |
| 023 | 08:59:54 | 41,1 | 32,1 | 39,1 | 34,2 | 34,4 |
| 024 | 09:00:54 | 41,4 | 32,1 | 39,3 | 34,3 | 34,5 |
| 025 | 09:01:54 | 41,8 | 32,4 | 39,5 | 34,6 | 34,8 |
| 026 | 09:02:54 | 42,1 | 32,8 | 39,8 | 34,9 | 35,1 |
| 027 | 09:03:54 | 42,4 | 33,2 | 40,0 | 35,2 | 35,5 |
| 028 | 09:04:54 | 42,7 | 33,8 | 40,3 | 35,7 | 36,0 |
| 029 | 09:05:54 | 42,9 | 34,1 | 40,5 | 36,0 | 36,3 |
| 030 | 09:06:54 | 43,0 | 34,0 | 40,7 | 36,0 | 36,2 |

Empresa avaliada: PREFEITURA DE MURIAÉ
 Setor: OBRAS/EDUCAÇÃO
 Funcionário avaliado: ANTÔNIO LUIZ DOS REIS
 Jornada de trabalho [hh:mm]: 08:00

Empresa avaliadora: PREVENÇÃO
 Realizado por: SEGURANÇA DO TRABALHO
 Data: 13/04/2023

Configuração dos dosímetros

| | | |
|--|---|--|
| Dosímetro NR15 Curva de ponderação: A Ponderação de tempo: Lenta (S) Nível limiar (TL) [dB]: 80 Critério de referência (CR) [dB]: 85 Duplicação de dose (Q) [dB]: 5 | Dosímetro NHO01 Curva de ponderação: A Ponderação de tempo: Lenta (S) Nível limiar (TL) [dB]: 80 Critério de referência (CR) [dB]: 85 Duplicação de dose (Q) [dB]: 3 | Dosímetro USER Curva de ponderação: A Ponderação de tempo: Lenta (S) Nível limiar (TL) [dB]: 80 Critério de referência (CR) [dB]: 85 Duplicação de dose (Q) [dB]: 3 |
|--|---|--|

Resultado da avaliação

| | | |
|--|--|---|
| Duração: 02:58:03 Início: 08:19:40 Dosímetro NR15 Dose [%]: 47,53 Dose diária [%]: 128,13 Lavg [dB]: 86,79 NE [dB]: 86,79 NEN [dB]: 86,79 TWA [dB]: 79,64 Ocorrências de picos de 115 dB: 0 | Tempo em pausa: 00:00:00 Fim: 11:16:40 Dosímetro NHO01 Dose [%]: 189,46 Dose diária [%]: 510,76 Leq [dB]: 92,06 NE [dB]: 92,06 NEN [dB]: 92,06 TWA [dB]: 87,77 | Dosímetro USER Dose [%]: 189,46 Dose diária [%]: 510,76 Leq [dB]: 92,06 NE [dB]: 92,06 NEN [dB]: 0,00 TWA [dB]: 87,77 |
|--|--|---|

Registro de calibração

| | |
|---|---|
| Verificação de campo @ 1kHz Pré verificação [dB]: 114,00 (15/09/2022 09:46) Pós verificação [dB]: --- | Calibração de laboratório Calibrador de áudio: |
|---|---|

Gráficos

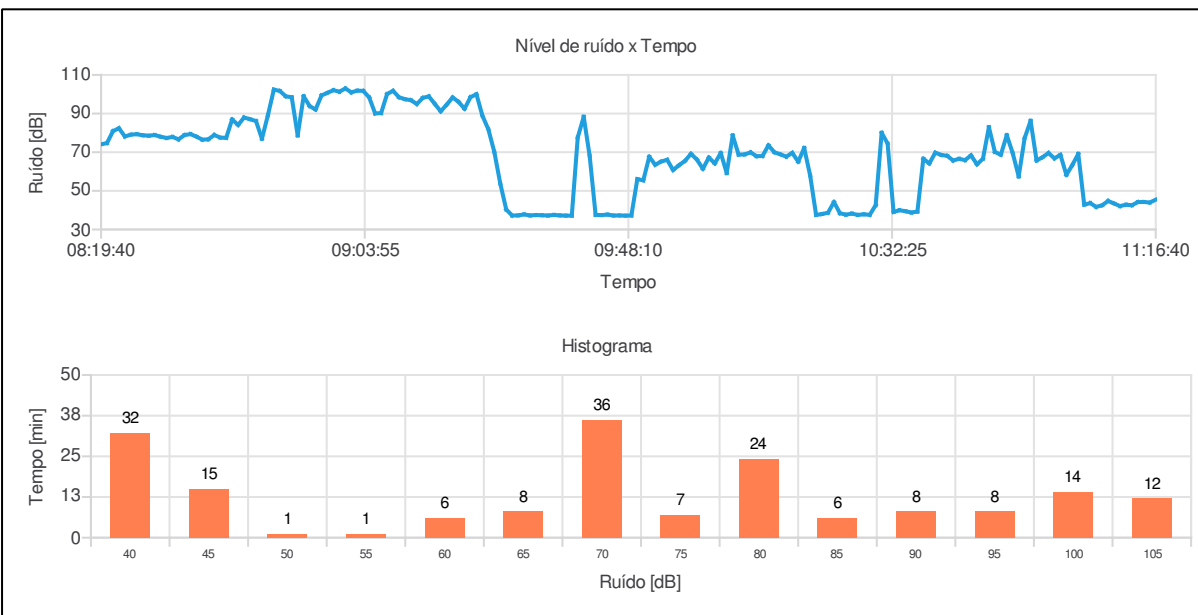

Observações

SERRALHEIRO/SOLDADOR

ABNER SCHMIDEL SOUZA
 Registro: MTE:6701

Bandas de oitavas

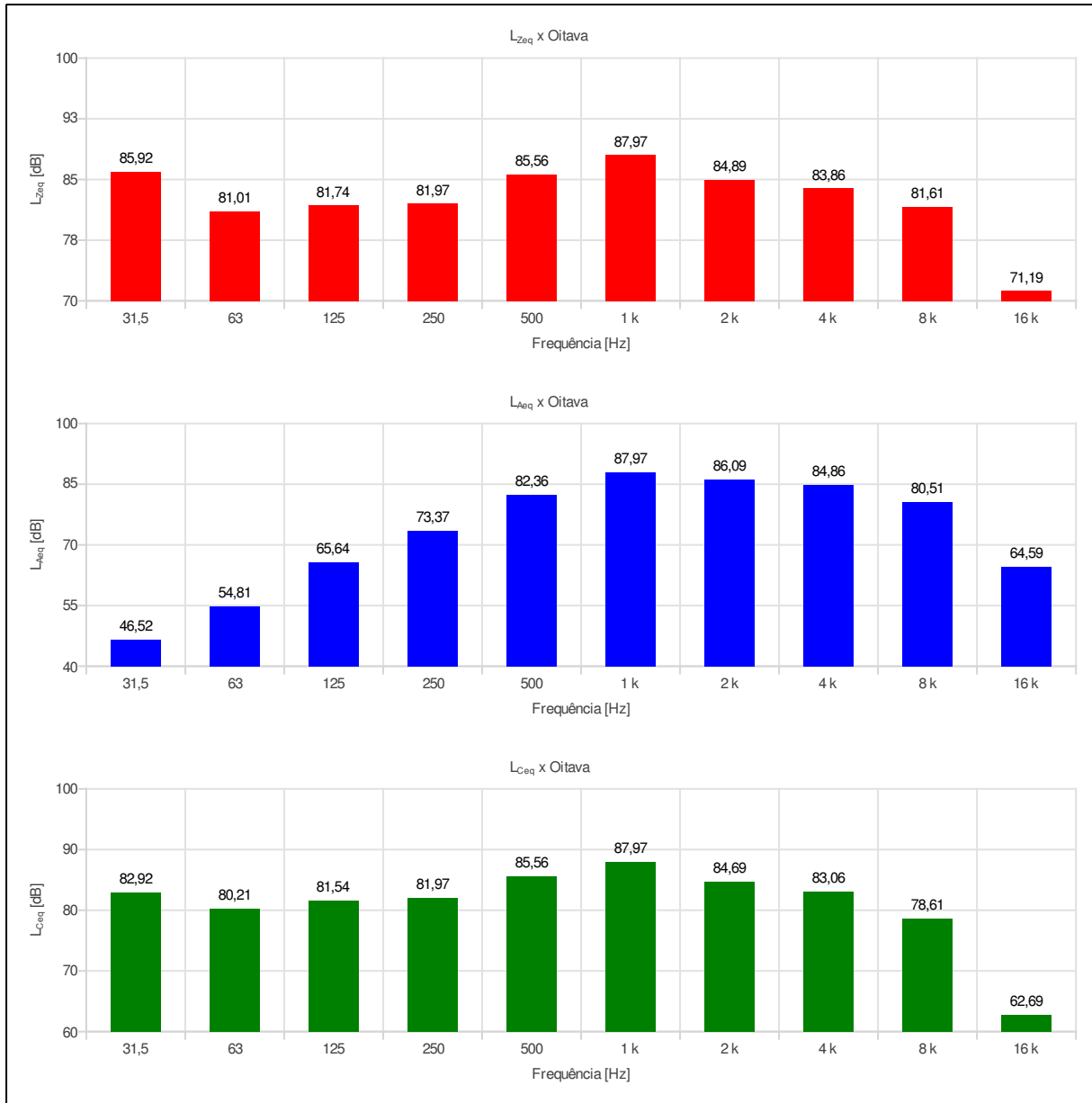

Relatório dosimetria de ruído @ SONUS 2 SN: 000183204

| Ind | D/H | L [dB] | Ind | D/H | L [dB] | Ind | D/H | L [dB] | Ind | D/H | L [dB] | Ind | D/H | L [dB] |
|-----|----------|--------|-----|----------|--------|-----|----------|--------|-----|----------|--------|-----|-----|--------|
| 001 | 08:19:40 | 74,06 | 056 | 09:14:40 | 98,90 | 111 | 10:09:40 | 67,95 | 166 | 11:04:40 | 42,84 | | | |
| 002 | 08:20:40 | 74,75 | 057 | 09:15:40 | 95,07 | 112 | 10:10:40 | 68,03 | 167 | 11:05:40 | 43,66 | | | |
| 003 | 08:21:40 | 80,90 | 058 | 09:16:40 | 91,16 | 113 | 10:11:40 | 73,55 | 168 | 11:06:40 | 41,70 | | | |
| 004 | 08:22:40 | 82,40 | 059 | 09:17:40 | 94,60 | 114 | 10:12:40 | 69,99 | 169 | 11:07:40 | 42,54 | | | |
| 005 | 08:23:40 | 78,15 | 060 | 09:18:40 | 98,35 | 115 | 10:13:40 | 68,91 | 170 | 11:08:40 | 44,76 | | | |
| 006 | 08:24:40 | 79,08 | 061 | 09:19:40 | 96,06 | 116 | 10:14:40 | 67,70 | 171 | 11:09:40 | 43,48 | | | |
| 007 | 08:25:40 | 79,32 | 062 | 09:20:40 | 92,48 | 117 | 10:15:40 | 69,66 | 172 | 11:10:40 | 42,12 | | | |
| 008 | 08:26:40 | 78,77 | 063 | 09:21:40 | 98,49 | 118 | 10:16:40 | 65,09 | 173 | 11:11:40 | 42,82 | | | |
| 009 | 08:27:40 | 78,55 | 064 | 09:22:40 | 100,01 | 119 | 10:17:40 | 72,18 | 174 | 11:12:40 | 42,56 | | | |
| 010 | 08:28:40 | 78,88 | 065 | 09:23:40 | 88,89 | 120 | 10:18:40 | 58,01 | 175 | 11:13:40 | 44,18 | | | |
| 011 | 08:29:40 | 78,02 | 066 | 09:24:40 | 81,83 | 121 | 10:19:40 | 37,55 | 176 | 11:14:40 | 44,25 | | | |
| 012 | 08:30:40 | 77,38 | 067 | 09:25:40 | 70,12 | 122 | 10:20:40 | 38,00 | 177 | 11:15:40 | 43,97 | | | |
| 013 | 08:31:40 | 77,90 | 068 | 09:26:40 | 53,76 | 123 | 10:21:40 | 38,70 | 178 | 11:16:40 | 45,43 | | | |
| 014 | 08:32:40 | 76,66 | 069 | 09:27:40 | 40,35 | 124 | 10:22:40 | 44,20 | | | | | | |
| 015 | 08:33:40 | 78,86 | 070 | 09:28:40 | 37,23 | 125 | 10:23:40 | 38,41 | | | | | | |
| 016 | 08:34:40 | 79,37 | 071 | 09:29:40 | 37,30 | 126 | 10:24:40 | 37,69 | | | | | | |
| 017 | 08:35:40 | 78,08 | 072 | 09:30:40 | 37,80 | 127 | 10:25:40 | 38,22 | | | | | | |
| 018 | 08:36:40 | 76,50 | 073 | 09:31:40 | 37,28 | 128 | 10:26:40 | 37,57 | | | | | | |
| 019 | 08:37:40 | 76,68 | 074 | 09:32:40 | 37,47 | 129 | 10:27:40 | 37,85 | | | | | | |
| 020 | 08:38:40 | 78,91 | 075 | 09:33:40 | 37,38 | 130 | 10:28:40 | 37,59 | | | | | | |
| 021 | 08:39:40 | 77,58 | 076 | 09:34:40 | 37,23 | 131 | 10:29:40 | 42,59 | | | | | | |
| 022 | 08:40:40 | 77,42 | 077 | 09:35:40 | 37,54 | 132 | 10:30:40 | 80,04 | | | | | | |
| 023 | 08:41:40 | 86,96 | 078 | 09:36:40 | 37,30 | 133 | 10:31:40 | 74,47 | | | | | | |
| 024 | 08:42:40 | 84,11 | 079 | 09:37:40 | 37,18 | 134 | 10:32:40 | 39,07 | | | | | | |
| 025 | 08:43:40 | 87,94 | 080 | 09:38:40 | 37,17 | 135 | 10:33:40 | 39,96 | | | | | | |
| 026 | 08:44:40 | 87,08 | 081 | 09:39:40 | 77,65 | 136 | 10:34:40 | 39,45 | | | | | | |
| 027 | 08:45:40 | 86,14 | 082 | 09:40:40 | 88,33 | 137 | 10:35:40 | 38,79 | | | | | | |
| 028 | 08:46:40 | 76,96 | 083 | 09:41:40 | 68,09 | 138 | 10:36:40 | 39,28 | | | | | | |
| 029 | 08:47:40 | 89,11 | 084 | 09:42:40 | 37,51 | 139 | 10:37:40 | 66,62 | | | | | | |
| 030 | 08:48:40 | 102,41 | 085 | 09:43:40 | 37,47 | 140 | 10:38:40 | 64,16 | | | | | | |
| 031 | 08:49:40 | 101,69 | 086 | 09:44:40 | 37,71 | 141 | 10:39:40 | 69,75 | | | | | | |
| 032 | 08:50:40 | 98,95 | 087 | 09:45:40 | 37,24 | 142 | 10:40:40 | 68,60 | | | | | | |
| 033 | 08:51:40 | 98,41 | 088 | 09:46:40 | 37,27 | 143 | 10:41:40 | 68,11 | | | | | | |
| 034 | 08:52:40 | 78,71 | 089 | 09:47:40 | 37,17 | 144 | 10:42:40 | 65,72 | | | | | | |
| 035 | 08:53:40 | 98,95 | 090 | 09:48:40 | 37,24 | 145 | 10:43:40 | 66,57 | | | | | | |
| 036 | 08:54:40 | 93,92 | 091 | 09:49:40 | 56,08 | 146 | 10:44:40 | 65,91 | | | | | | |
| 037 | 08:55:40 | 92,07 | 092 | 09:50:40 | 55,44 | 147 | 10:45:40 | 68,35 | | | | | | |
| 038 | 08:56:40 | 99,38 | 093 | 09:51:40 | 67,64 | 148 | 10:46:40 | 63,73 | | | | | | |
| 039 | 08:57:40 | 100,75 | 094 | 09:52:40 | 63,50 | 149 | 10:47:40 | 66,61 | | | | | | |
| 040 | 08:58:40 | 102,10 | 095 | 09:53:40 | 65,17 | 150 | 10:48:40 | 82,95 | | | | | | |
| 041 | 08:59:40 | 101,33 | 096 | 09:54:40 | 66,06 | 151 | 10:49:40 | 70,16 | | | | | | |
| 042 | 09:00:40 | 102,99 | 097 | 09:55:40 | 60,79 | 152 | 10:50:40 | 68,68 | | | | | | |
| 043 | 09:01:40 | 100,98 | 098 | 09:56:40 | 63,27 | 153 | 10:51:40 | 78,81 | | | | | | |
| 044 | 09:02:40 | 101,85 | 099 | 09:57:40 | 65,53 | 154 | 10:52:40 | 69,48 | | | | | | |
| 045 | 09:03:40 | 101,73 | 100 | 09:58:40 | 69,15 | 155 | 10:53:40 | 57,48 | | | | | | |
| 046 | 09:04:40 | 98,34 | 101 | 09:59:40 | 66,18 | 156 | 10:54:40 | 77,31 | | | | | | |
| 047 | 09:05:40 | 90,06 | 102 | 10:00:40 | 61,41 | 157 | 10:55:40 | 86,24 | | | | | | |
| 048 | 09:06:40 | 90,23 | 103 | 10:01:40 | 67,24 | 158 | 10:56:40 | 65,69 | | | | | | |
| 049 | 09:07:40 | 100,10 | 104 | 10:02:40 | 64,20 | 159 | 10:57:40 | 67,40 | | | | | | |
| 050 | 09:08:40 | 101,76 | 105 | 10:03:40 | 69,59 | 160 | 10:58:40 | 69,59 | | | | | | |
| 051 | 09:09:40 | 98,45 | 106 | 10:04:40 | 59,21 | 161 | 10:59:40 | 66,81 | | | | | | |
| 052 | 09:10:40 | 97,45 | 107 | 10:05:40 | 78,66 | 162 | 11:00:40 | 68,65 | | | | | | |
| 053 | 09:11:40 | 96,91 | 108 | 10:06:40 | 68,74 | 163 | 11:01:40 | 58,29 | | | | | | |
| 054 | 09:12:40 | 94,95 | 109 | 10:07:40 | 68,86 | 164 | 11:02:40 | 63,36 | | | | | | |
| 055 | 09:13:40 | 98,11 | 110 | 10:08:40 | 69,91 | 165 | 11:03:40 | 69,13 | | | | | | |

Empresa avaliada: PREFEITURA DE MURIAÉ
 Setor: SECRETARIA URBANISMO E MEIO AMBIENTE
 Jornada de trabalho [hh:mm]: 08:00

Empresa avaliadora: PREVENÇÃO
 Realizado por: SEGURANÇA DO TRABALHO
 Data: 14/04/2023

Configuração dos dosímetros

| | | |
|--|---|--|
| Dosímetro NR15 Curva de ponderação: A Ponderação de tempo: Lenta (S) Nível limiar (TL) [dB]: 80 Critério de referência (CR) [dB]: 85 Duplicação de dose (Q) [dB]: 5 | Dosímetro NHO01 Curva de ponderação: A Ponderação de tempo: Lenta (S) Nível limiar (TL) [dB]: 80 Critério de referência (CR) [dB]: 85 Duplicação de dose (Q) [dB]: 3 | Dosímetro USER Curva de ponderação: A Ponderação de tempo: Lenta (S) Nível limiar (TL) [dB]: 80 Critério de referência (CR) [dB]: 85 Duplicação de dose (Q) [dB]: 3 |
|--|---|--|

Resultado da avaliação

| | | |
|--|---|---|
| Duração: 09:00:01 Início: 08:09:00 | Tempo em pausa: 00:00:00 Fim: 17:08:01 | |
| Dosímetro NR15 Dose [%]: 43,31 Dose diária [%]: 38,50 Lavg [dB]: 78,11 NE [dB]: 78,11 NEN [dB]: 78,11 TWA [dB]: 78,96 Ocorrências de picos de 115 dB: 0 | Dosímetro NHO01 Dose [%]: 86,30 Dose diária [%]: 76,71 Leq [dB]: 83,85 NE [dB]: 83,85 NEN [dB]: 83,85 TWA [dB]: 84,36 | Dosímetro USER Dose [%]: 86,30 Dose diária [%]: 76,71 Leq [dB]: 83,85 NE [dB]: 83,85 NEN [dB]: 0,00 TWA [dB]: 84,36 |

Registro de calibração

| | |
|---|---|
| Verificação de campo @ 1kHz Pré verificação [dB]: 113,60 (09/08/2022 09:35) Pós verificação [dB]: --- | Calibração de laboratório Calibrador de áudio: |
|---|---|

Gráficos

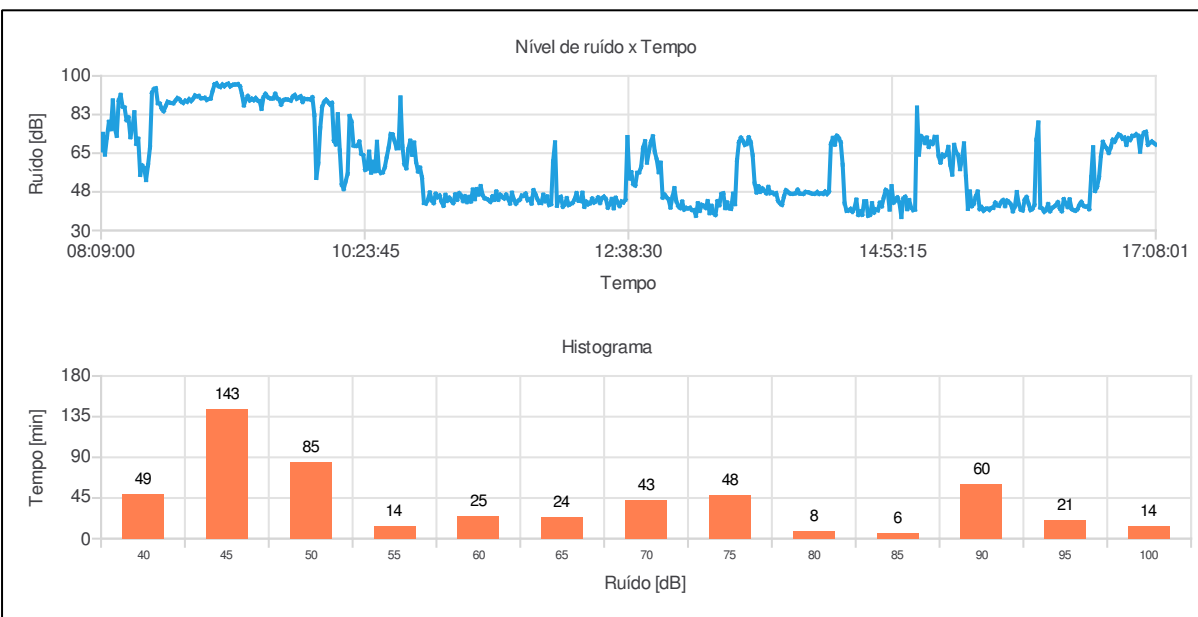

Observações

AUX. SERV. OBRAS / JARDINEIRO

ABNER SCHMIDEL SOUZA
 Registro: MTE:6701

Relatório dosimetria de ruído @ SONUS 2 SN: 000181010

| Ind | D/H | L [dB] | Ind | D/H | L [dB] | Ind | D/H | L [dB] | Ind | D/H | L [dB] | Ind | D/H | L [dB] |
|-----|----------|--------|-----|----------|--------|-----|----------|--------|-----|----------|--------|-----|----------|--------|
| 001 | 08:09:00 | 66,28 | 056 | 09:04:01 | 89,54 | 111 | 09:59:01 | 53,81 | 166 | 10:54:01 | 42,45 | 221 | 11:49:01 | 42,23 |
| 002 | 08:10:00 | 73,74 | 057 | 09:05:01 | 89,78 | 112 | 10:00:01 | 60,36 | 167 | 10:55:01 | 42,20 | 222 | 11:50:01 | 48,24 |
| 003 | 08:11:00 | 64,41 | 058 | 09:06:01 | 93,21 | 113 | 10:01:01 | 76,34 | 168 | 10:56:01 | 43,81 | 223 | 11:51:01 | 46,44 |
| 004 | 08:12:00 | 72,15 | 059 | 09:07:01 | 96,19 | 114 | 10:02:01 | 86,01 | 169 | 10:57:01 | 47,18 | 224 | 11:52:01 | 44,19 |
| 005 | 08:13:01 | 79,22 | 060 | 09:08:01 | 96,60 | 115 | 10:03:01 | 88,19 | 170 | 10:58:01 | 43,67 | 225 | 11:53:01 | 42,52 |
| 006 | 08:14:01 | 75,87 | 061 | 09:09:01 | 95,38 | 116 | 10:04:01 | 89,18 | 171 | 10:59:01 | 42,44 | 226 | 11:54:01 | 42,44 |
| 007 | 08:15:01 | 88,87 | 062 | 09:10:01 | 95,03 | 117 | 10:05:01 | 88,13 | 172 | 11:00:01 | 46,61 | 227 | 11:55:01 | 46,18 |
| 008 | 08:16:01 | 76,20 | 063 | 09:11:01 | 96,11 | 118 | 10:06:01 | 87,09 | 173 | 11:01:01 | 45,11 | 228 | 11:56:01 | 43,26 |
| 009 | 08:17:01 | 72,89 | 064 | 09:12:01 | 95,33 | 119 | 10:07:01 | 87,79 | 174 | 11:02:01 | 45,85 | 229 | 11:57:01 | 45,37 |
| 010 | 08:18:01 | 88,89 | 065 | 09:13:01 | 96,11 | 120 | 10:08:01 | 70,62 | 175 | 11:03:01 | 42,99 | 230 | 11:58:01 | 41,54 |
| 011 | 08:19:01 | 91,40 | 066 | 09:14:01 | 96,47 | 121 | 10:09:01 | 68,99 | 176 | 11:04:01 | 41,22 | 231 | 11:59:01 | 41,96 |
| 012 | 08:20:01 | 86,12 | 067 | 09:15:01 | 95,25 | 122 | 10:10:01 | 82,62 | 177 | 11:05:01 | 46,13 | 232 | 12:00:01 | 61,31 |
| 013 | 08:21:01 | 85,69 | 068 | 09:16:01 | 95,81 | 123 | 10:11:01 | 66,22 | 178 | 11:06:01 | 43,52 | 233 | 12:01:01 | 69,86 |
| 014 | 08:22:01 | 79,99 | 069 | 09:17:01 | 96,10 | 124 | 10:12:01 | 50,75 | 179 | 11:07:01 | 44,81 | 234 | 12:02:01 | 41,22 |
| 015 | 08:23:01 | 81,20 | 070 | 09:18:01 | 96,10 | 125 | 10:13:01 | 48,76 | 180 | 11:08:01 | 43,46 | 235 | 12:03:01 | 44,78 |
| 016 | 08:24:01 | 72,25 | 071 | 09:19:01 | 96,24 | 126 | 10:14:01 | 52,25 | 181 | 11:09:01 | 42,45 | 236 | 12:04:01 | 45,25 |
| 017 | 08:25:01 | 76,21 | 072 | 09:20:01 | 95,27 | 127 | 10:15:01 | 55,71 | 182 | 11:10:01 | 46,32 | 237 | 12:05:01 | 40,79 |
| 018 | 08:26:01 | 83,52 | 073 | 09:21:01 | 91,67 | 128 | 10:16:01 | 81,85 | 183 | 11:11:01 | 43,94 | 238 | 12:06:01 | 41,77 |
| 019 | 08:27:01 | 69,20 | 074 | 09:22:01 | 86,67 | 129 | 10:17:01 | 79,22 | 184 | 11:12:01 | 46,87 | 239 | 12:07:01 | 44,63 |
| 020 | 08:28:01 | 71,57 | 075 | 09:23:01 | 89,39 | 130 | 10:18:01 | 68,49 | 185 | 11:13:01 | 45,74 | 240 | 12:08:01 | 41,54 |
| 021 | 08:29:01 | 55,19 | 076 | 09:24:01 | 90,88 | 131 | 10:19:01 | 68,26 | 186 | 11:14:01 | 43,36 | 241 | 12:09:01 | 42,04 |
| 022 | 08:30:01 | 59,41 | 077 | 09:25:01 | 88,91 | 132 | 10:20:01 | 68,40 | 187 | 11:15:01 | 45,51 | 242 | 12:10:01 | 42,54 |
| 023 | 08:31:01 | 58,25 | 078 | 09:26:01 | 89,65 | 133 | 10:21:01 | 70,23 | 188 | 11:16:01 | 42,89 | 243 | 12:11:01 | 44,17 |
| 024 | 08:32:01 | 52,87 | 079 | 09:27:01 | 89,05 | 134 | 10:22:01 | 64,72 | 189 | 11:17:01 | 45,13 | 244 | 12:12:01 | 46,92 |
| 025 | 08:33:01 | 59,60 | 080 | 09:28:01 | 89,95 | 135 | 10:23:01 | 64,09 | 190 | 11:18:01 | 43,15 | 245 | 12:13:01 | 43,54 |
| 026 | 08:34:01 | 67,65 | 081 | 09:29:01 | 88,88 | 136 | 10:24:01 | 57,46 | 191 | 11:19:01 | 48,51 | 246 | 12:14:01 | 43,33 |
| 027 | 08:35:01 | 92,38 | 082 | 09:30:01 | 88,62 | 137 | 10:25:01 | 58,06 | 192 | 11:20:01 | 44,20 | 247 | 12:15:01 | 47,07 |
| 028 | 08:36:01 | 94,02 | 083 | 09:31:01 | 85,09 | 138 | 10:26:01 | 65,67 | 193 | 11:21:01 | 48,71 | 248 | 12:16:01 | 40,74 |
| 029 | 08:37:01 | 94,38 | 084 | 09:32:01 | 90,30 | 139 | 10:27:01 | 56,23 | 194 | 11:22:01 | 46,34 | 249 | 12:17:01 | 43,01 |
| 030 | 08:38:01 | 87,64 | 085 | 09:33:01 | 91,85 | 140 | 10:28:01 | 61,11 | 195 | 11:23:01 | 50,08 | 250 | 12:18:01 | 41,90 |
| 031 | 08:39:01 | 87,41 | 086 | 09:34:01 | 90,62 | 141 | 10:29:01 | 56,84 | 196 | 11:24:01 | 46,09 | 251 | 12:19:01 | 42,36 |
| 032 | 08:40:01 | 85,18 | 087 | 09:35:01 | 89,97 | 142 | 10:30:01 | 70,14 | 197 | 11:25:01 | 44,60 | 252 | 12:20:01 | 44,45 |
| 033 | 08:41:01 | 84,06 | 088 | 09:36:01 | 89,75 | 143 | 10:31:01 | 57,06 | 198 | 11:26:01 | 44,33 | 253 | 12:21:01 | 42,68 |
| 034 | 08:42:01 | 86,30 | 089 | 09:37:01 | 89,87 | 144 | 10:32:01 | 56,08 | 199 | 11:27:01 | 43,75 | 254 | 12:22:01 | 43,42 |
| 035 | 08:43:01 | 88,28 | 090 | 09:38:01 | 91,88 | 145 | 10:33:01 | 56,34 | 200 | 11:28:01 | 43,00 | 255 | 12:23:01 | 44,95 |
| 036 | 08:44:01 | 87,93 | 091 | 09:39:01 | 89,93 | 146 | 10:34:01 | 58,66 | 201 | 11:29:01 | 45,44 | 256 | 12:24:01 | 42,47 |
| 037 | 08:45:01 | 87,72 | 092 | 09:40:01 | 89,31 | 147 | 10:35:01 | 63,33 | 202 | 11:30:01 | 43,96 | 257 | 12:25:01 | 44,58 |
| 038 | 08:46:01 | 87,66 | 093 | 09:41:01 | 87,02 | 148 | 10:36:01 | 67,79 | 203 | 11:31:01 | 47,62 | 258 | 12:26:01 | 45,31 |
| 039 | 08:47:01 | 88,81 | 094 | 09:42:01 | 88,81 | 149 | 10:37:01 | 73,68 | 204 | 11:32:01 | 43,95 | 259 | 12:27:01 | 44,22 |
| 040 | 08:48:01 | 89,92 | 095 | 09:43:01 | 89,29 | 150 | 10:38:01 | 73,44 | 205 | 11:33:01 | 46,16 | 260 | 12:28:01 | 40,35 |
| 041 | 08:49:01 | 89,46 | 096 | 09:44:01 | 89,33 | 151 | 10:39:01 | 70,51 | 206 | 11:34:01 | 45,25 | 261 | 12:29:01 | 42,00 |
| 042 | 08:50:01 | 88,33 | 097 | 09:45:01 | 89,13 | 152 | 10:40:01 | 67,26 | 207 | 11:35:01 | 44,51 | 262 | 12:30:01 | 44,25 |
| 043 | 08:51:01 | 87,80 | 098 | 09:46:01 | 88,83 | 153 | 10:41:01 | 67,28 | 208 | 11:36:01 | 46,22 | 263 | 12:31:01 | 40,09 |
| 044 | 08:52:01 | 88,75 | 099 | 09:47:01 | 90,65 | 154 | 10:42:01 | 90,22 | 209 | 11:37:01 | 44,39 | 264 | 12:32:01 | 44,79 |
| 045 | 08:53:01 | 88,32 | 100 | 09:48:01 | 91,35 | 155 | 10:43:01 | 68,24 | 210 | 11:38:01 | 42,24 | 265 | 12:33:01 | 42,81 |
| 046 | 08:54:01 | 89,47 | 101 | 09:49:01 | 89,66 | 156 | 10:44:01 | 60,04 | 211 | 11:39:01 | 47,08 | 266 | 12:34:01 | 41,10 |
| 047 | 08:55:01 | 88,63 | 102 | 09:50:01 | 90,18 | 157 | 10:45:01 | 58,20 | 212 | 11:40:01 | 43,97 | 267 | 12:35:01 | 43,16 |
| 048 | 08:56:01 | 89,65 | 103 | 09:51:01 | 90,75 | 158 | 10:46:01 | 66,79 | 213 | 11:41:01 | 42,14 | 268 | 12:36:01 | 42,74 |
| 049 | 08:57:01 | 91,15 | 104 | 09:52:01 | 88,24 | 159 | 10:47:01 | 70,65 | 214 | 11:42:01 | 43,34 | 269 | 12:37:01 | 43,97 |
| 050 | 08:58:01 | 90,76 | 105 | 09:53:01 | 89,66 | 160 | 10:48:01 | 64,30 | 215 | 11:43:01 | 43,97 | 270 | 12:38:01 | 72,31 |
| 051 | 08:59:01 | 90,90 | 106 | 09:54:01 | 89,49 | 161 | 10:49:01 | 69,79 | 216 | 11:44:01 | 45,80 | 271 | 12:39:01 | 53,57 |
| 052 | 09:00:01 | 89,94 | 107 | 09:55:01 | 89,49 | 162 | 10:50:01 | 61,02 | 217 | 11:45:01 | 45,70 | 272 | 12:40:01 | 56,37 |
| 053 | 09:01:01 | 89,92 | 108 | 09:56:01 | 89,32 | 163 | 10:51:01 | 56,75 | 218 | 11:46:01 | 46,68 | 273 | 12:41:01 | 51,02 |
| 054 | 09:02:01 | 90,06 | 109 | 09:57:01 | 90,29 | 164 | 10:52:01 | 58,44 | 219 | 11:47:01 | 43,74 | 274 | 12:42:01 | 50,38 |
| 055 | 09:03:01 | 89,17 | 110 | 09:58:01 | 82,28 | 165 | 10:53:01 | 54,02 | 220 | 11:48:01 | 44,21 | 275 | 12:43:01 | 56,11 |

Relatório dosimetria de ruído @ SONUS 2 SN: 000181010

| Ind | D/H | L [dB] | Ind | D/H | L [dB] | Ind | D/H | L [dB] | Ind | D/H | L [dB] | Ind | D/H | L [dB] |
|-----|----------|--------|-----|----------|--------|-----|----------|--------|-----|----------|--------|-----|----------|--------|
| 276 | 12:44:01 | 56,34 | 331 | 13:39:01 | 69,19 | 386 | 14:34:01 | 40,19 | 441 | 15:29:01 | 62,28 | 496 | 16:24:01 | 44,06 |
| 277 | 12:45:01 | 58,80 | 332 | 13:40:01 | 72,16 | 387 | 14:35:01 | 43,94 | 442 | 15:30:01 | 69,40 | 497 | 16:25:01 | 39,83 |
| 278 | 12:46:01 | 67,41 | 333 | 13:41:01 | 69,97 | 388 | 14:36:01 | 37,07 | 443 | 15:31:01 | 54,35 | 498 | 16:26:01 | 39,22 |
| 279 | 12:47:01 | 70,40 | 334 | 13:42:01 | 64,08 | 389 | 14:37:01 | 38,57 | 444 | 15:32:01 | 39,79 | 499 | 16:27:01 | 39,01 |
| 280 | 12:48:01 | 60,77 | 335 | 13:43:01 | 51,39 | 390 | 14:38:01 | 37,17 | 445 | 15:33:01 | 47,63 | 500 | 16:28:01 | 39,66 |
| 281 | 12:49:01 | 66,01 | 336 | 13:44:01 | 47,25 | 391 | 14:39:01 | 43,15 | 446 | 15:34:01 | 41,03 | 501 | 16:29:01 | 41,62 |
| 282 | 12:50:01 | 70,13 | 337 | 13:45:01 | 49,97 | 392 | 14:40:01 | 43,20 | 447 | 15:35:01 | 42,03 | 502 | 16:30:01 | 42,90 |
| 283 | 12:51:01 | 72,62 | 338 | 13:46:01 | 47,60 | 393 | 14:41:01 | 36,68 | 448 | 15:36:01 | 45,44 | 503 | 16:31:01 | 41,30 |
| 284 | 12:52:01 | 65,57 | 339 | 13:47:01 | 49,02 | 394 | 14:42:01 | 37,09 | 449 | 15:37:01 | 47,62 | 504 | 16:32:01 | 40,84 |
| 285 | 12:53:01 | 62,05 | 340 | 13:48:01 | 47,95 | 395 | 14:43:01 | 42,34 | 450 | 15:38:01 | 39,71 | 505 | 16:33:01 | 40,93 |
| 286 | 12:54:01 | 56,41 | 341 | 13:49:01 | 46,87 | 396 | 14:44:01 | 38,14 | 451 | 15:39:01 | 40,55 | 506 | 16:34:01 | 39,68 |
| 287 | 12:55:01 | 60,69 | 342 | 13:50:01 | 49,70 | 397 | 14:45:01 | 39,48 | 452 | 15:40:01 | 38,95 | 507 | 16:35:01 | 54,22 |
| 288 | 12:56:01 | 44,92 | 343 | 13:51:01 | 46,91 | 398 | 14:46:01 | 39,15 | 453 | 15:41:01 | 39,77 | 508 | 16:36:01 | 67,67 |
| 289 | 12:57:01 | 46,24 | 344 | 13:52:01 | 47,10 | 399 | 14:47:01 | 42,55 | 454 | 15:42:01 | 39,88 | 509 | 16:37:01 | 47,91 |
| 290 | 12:58:01 | 45,05 | 345 | 13:53:01 | 46,53 | 400 | 14:48:01 | 40,96 | 455 | 15:43:01 | 39,34 | 510 | 16:38:01 | 49,71 |
| 291 | 12:59:01 | 44,11 | 346 | 13:54:01 | 46,89 | 401 | 14:49:01 | 45,00 | 456 | 15:44:01 | 40,14 | 511 | 16:39:01 | 54,00 |
| 292 | 13:00:01 | 40,43 | 347 | 13:55:01 | 43,48 | 402 | 14:50:01 | 48,35 | 457 | 15:45:01 | 40,28 | 512 | 16:40:01 | 63,88 |
| 293 | 13:01:01 | 45,17 | 348 | 13:56:01 | 42,28 | 403 | 14:51:01 | 47,57 | 458 | 15:46:01 | 42,58 | 513 | 16:41:01 | 70,11 |
| 294 | 13:02:01 | 49,16 | 349 | 13:57:01 | 41,61 | 404 | 14:52:01 | 39,51 | 459 | 15:47:01 | 41,44 | 514 | 16:42:01 | 68,24 |
| 295 | 13:03:01 | 43,26 | 350 | 13:58:01 | 45,39 | 405 | 14:53:01 | 50,05 | 460 | 15:48:01 | 41,21 | 515 | 16:43:01 | 67,10 |
| 296 | 13:04:01 | 41,04 | 351 | 13:59:01 | 48,21 | 406 | 14:54:01 | 42,65 | 461 | 15:49:01 | 42,88 | 516 | 16:44:01 | 65,15 |
| 297 | 13:05:01 | 40,19 | 352 | 14:00:01 | 47,49 | 407 | 14:55:01 | 43,56 | 462 | 15:50:01 | 43,75 | 517 | 16:45:01 | 67,68 |
| 298 | 13:06:01 | 43,07 | 353 | 14:01:01 | 46,77 | 408 | 14:56:01 | 44,95 | 463 | 15:51:01 | 41,08 | 518 | 16:46:01 | 71,06 |
| 299 | 13:07:01 | 39,49 | 354 | 14:02:01 | 46,61 | 409 | 14:57:01 | 42,62 | 464 | 15:52:01 | 43,52 | 519 | 16:47:01 | 70,22 |
| 300 | 13:08:01 | 40,21 | 355 | 14:03:01 | 46,66 | 410 | 14:58:01 | 36,11 | 465 | 15:53:01 | 42,81 | 520 | 16:48:01 | 72,04 |
| 301 | 13:09:01 | 39,98 | 356 | 14:04:01 | 46,93 | 411 | 14:59:01 | 44,44 | 466 | 15:54:01 | 41,68 | 521 | 16:49:01 | 73,50 |
| 302 | 13:10:01 | 40,24 | 357 | 14:05:01 | 48,43 | 412 | 15:00:01 | 45,25 | 467 | 15:55:01 | 38,71 | 522 | 16:50:01 | 72,97 |
| 303 | 13:11:01 | 39,30 | 358 | 14:06:01 | 46,76 | 413 | 15:01:01 | 39,68 | 468 | 15:56:01 | 40,93 | 523 | 16:51:01 | 71,64 |
| 304 | 13:12:01 | 39,25 | 359 | 14:07:01 | 46,63 | 414 | 15:02:01 | 43,75 | 469 | 15:57:01 | 47,38 | 524 | 16:52:01 | 72,07 |
| 305 | 13:13:01 | 36,67 | 360 | 14:08:01 | 46,63 | 415 | 15:03:01 | 40,34 | 470 | 15:58:01 | 41,97 | 525 | 16:53:01 | 68,79 |
| 306 | 13:14:01 | 42,33 | 361 | 14:09:01 | 47,42 | 416 | 15:04:01 | 39,25 | 471 | 15:59:01 | 39,49 | 526 | 16:54:01 | 71,77 |
| 307 | 13:15:01 | 38,91 | 362 | 14:10:01 | 47,31 | 417 | 15:05:01 | 39,47 | 472 | 16:00:01 | 39,09 | 527 | 16:55:01 | 71,06 |
| 308 | 13:16:01 | 41,62 | 363 | 14:11:01 | 47,14 | 418 | 15:06:01 | 85,63 | 473 | 16:01:01 | 43,88 | 528 | 16:56:01 | 72,82 |
| 309 | 13:17:01 | 41,12 | 364 | 14:12:01 | 46,76 | 419 | 15:07:01 | 64,39 | 474 | 16:02:01 | 45,13 | 529 | 16:57:01 | 72,92 |
| 310 | 13:18:01 | 40,25 | 365 | 14:13:01 | 46,61 | 420 | 15:08:01 | 72,74 | 475 | 16:03:01 | 42,14 | 530 | 16:58:01 | 73,55 |
| 311 | 13:19:01 | 43,29 | 366 | 14:14:01 | 46,71 | 421 | 15:09:01 | 71,85 | 476 | 16:04:01 | 39,28 | 531 | 16:59:01 | 72,90 |
| 312 | 13:20:01 | 37,86 | 367 | 14:15:01 | 47,38 | 422 | 15:10:01 | 69,65 | 477 | 16:05:01 | 39,87 | 532 | 17:00:01 | 65,73 |
| 313 | 13:21:01 | 41,15 | 368 | 14:16:01 | 46,60 | 423 | 15:11:01 | 72,05 | 478 | 16:06:01 | 41,63 | 533 | 17:01:01 | 72,51 |
| 314 | 13:22:01 | 37,97 | 369 | 14:17:01 | 46,79 | 424 | 15:12:01 | 67,87 | 479 | 16:07:01 | 71,08 | 534 | 17:02:01 | 74,26 |
| 315 | 13:23:01 | 37,05 | 370 | 14:18:01 | 46,61 | 425 | 15:13:01 | 70,13 | 480 | 16:08:01 | 78,88 | 535 | 17:03:01 | 74,67 |
| 316 | 13:24:01 | 43,26 | 371 | 14:19:01 | 47,58 | 426 | 15:14:01 | 69,24 | 481 | 16:09:01 | 40,38 | 536 | 17:04:01 | 68,86 |
| 317 | 13:25:01 | 41,47 | 372 | 14:20:01 | 46,51 | 427 | 15:15:01 | 72,37 | 482 | 16:10:01 | 39,92 | 537 | 17:05:01 | 69,62 |
| 318 | 13:26:01 | 46,49 | 373 | 14:21:01 | 47,67 | 428 | 15:16:01 | 72,37 | 483 | 16:11:01 | 38,48 | 538 | 17:06:01 | 70,27 |
| 319 | 13:27:01 | 46,85 | 374 | 14:22:01 | 69,26 | 429 | 15:17:01 | 63,79 | 484 | 16:12:01 | 39,40 | 539 | 17:07:01 | 69,64 |
| 320 | 13:28:01 | 40,16 | 375 | 14:23:01 | 71,89 | 430 | 15:18:01 | 60,81 | 485 | 16:13:01 | 41,94 | 540 | 17:08:01 | 68,87 |
| 321 | 13:29:01 | 42,65 | 376 | 14:24:01 | 68,90 | 431 | 15:19:01 | 64,34 | 486 | 16:14:01 | 38,74 | | | |
| 322 | 13:30:01 | 40,11 | 377 | 14:25:01 | 72,87 | 432 | 15:20:01 | 63,66 | 487 | 16:15:01 | 40,12 | | | |
| 323 | 13:31:01 | 39,82 | 378 | 14:26:01 | 71,91 | 433 | 15:21:01 | 64,42 | 488 | 16:16:01 | 40,76 | | | |
| 324 | 13:32:01 | 46,66 | 379 | 14:27:01 | 69,96 | 434 | 15:22:01 | 67,83 | 489 | 16:17:01 | 41,58 | | | |
| 325 | 13:33:01 | 41,93 | 380 | 14:28:01 | 59,75 | 435 | 15:23:01 | 59,77 | 490 | 16:18:01 | 42,78 | | | |
| 326 | 13:34:01 | 61,90 | 381 | 14:29:01 | 42,32 | 436 | 15:24:01 | 55,35 | 491 | 16:19:01 | 39,94 | | | |
| 327 | 13:35:01 | 70,04 | 382 | 14:30:01 | 38,91 | 437 | 15:25:01 | 68,76 | 492 | 16:20:01 | 38,75 | | | |
| 328 | 13:36:01 | 72,00 | 383 | 14:31:01 | 39,05 | 438 | 15:26:01 | 65,50 | 493 | 16:21:01 | 44,16 | | | |
| 329 | 13:37:01 | 70,58 | 384 | 14:32:01 | 39,75 | 439 | 15:27:01 | 64,15 | 494 | 16:22:01 | 42,23 | | | |
| 330 | 13:38:01 | 68,79 | 385 | 14:33:01 | 38,49 | 440 | 15:28:01 | 57,81 | 495 | 16:23:01 | 40,65 | | | |

Empresa avaliada: PREFEITURA DE MURIAÉ
 Setor: VIGILÂNCIA AMBIENTAL
 Funcionário avaliado: ELTON SANTOS MARTINS
 Jornada de trabalho [hh:mm]: 08:00

Empresa avaliadora: PREVENÇÃO
 Realizado por: SEGURANÇA DO TRABALHO
 Data: 12/04/2023

Configuração dos dosímetros

| Dosímetro NR15 | Dosímetro NHO01 | Dosímetro USER |
|--------------------------------------|--------------------------------------|--------------------------------------|
| Curva de ponderação: A | Curva de ponderação: A | Curva de ponderação: A |
| Ponderação de tempo: Lenta (S) | Ponderação de tempo: Lenta (S) | Ponderação de tempo: Lenta (S) |
| Nível limiar (TL) [dB]: 80 | Nível limiar (TL) [dB]: 80 | Nível limiar (TL) [dB]: 80 |
| Critério de referência (CR) [dB]: 85 | Critério de referência (CR) [dB]: 85 | Critério de referência (CR) [dB]: 85 |
| Duplicação de dose (Q) [dB]: 5 | Duplicação de dose (Q) [dB]: 3 | Duplicação de dose (Q) [dB]: 3 |

Resultado da avaliação

| | | |
|-----------------------------------|--------------------------|-------------------------|
| Duração: 03:51:50 | Tempo em pausa: 00:00:00 | |
| Início: 16:39:06 | Fim: 20:29:06 | |
| Dosímetro NR15 | Dosímetro NHO01 | Dosímetro USER |
| Dose [%]: 67,23 | Dose [%]: 134,62 | Dose [%]: 134,62 |
| Dose diária [%]: 139,20 | Dose diária [%]: 278,72 | Dose diária [%]: 278,72 |
| Lavg [dB]: 87,39 | Leq [dB]: 89,44 | Leq [dB]: 89,44 |
| NE [dB]: 87,39 | NE [dB]: 89,44 | NE [dB]: 89,44 |
| NEN [dB]: 87,39 | NEN [dB]: 89,44 | NEN [dB]: 0,00 |
| TWA [dB]: 82,14 | TWA [dB]: 86,29 | TWA [dB]: 86,29 |
| Ocorrências de picos de 115 dB: 0 | | |

Registro de calibração

| | |
|---|---------------------------|
| Verificação de campo @ 1kHz | Calibração de laboratório |
| Pré verificação [dB]: 114,00 (30/11/2022 13:18) | Calibrador de áudio: |
| Pós verificação [dB]: --- | |

Gráficos

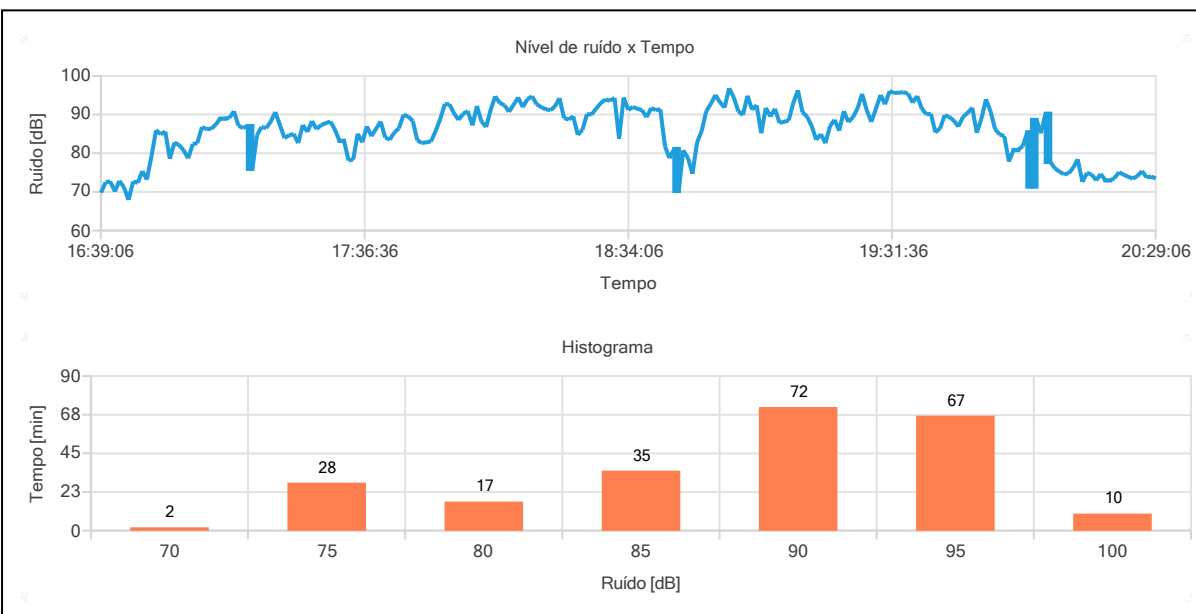

Observações

AGENTE CONTROLE ENDEMIAS

ABNER SCHMIDEL SOUZA
 Registro: MTE:6701

Bandas de oitavas

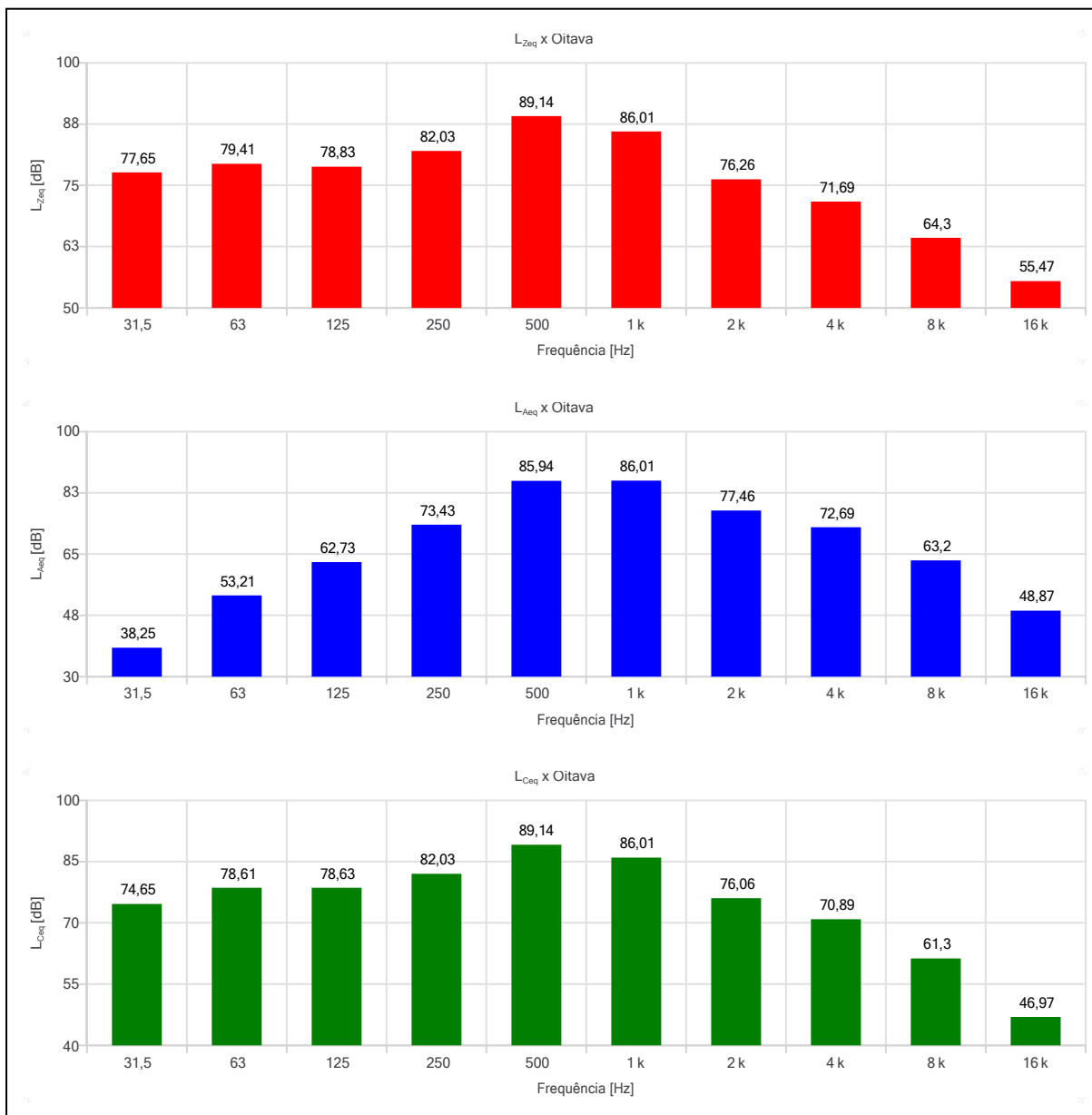

Relatório dosimetria de ruído @SONUS 2 SN: 000183386

| Ind | D/H | L [dB] | Ind | D/H | L [dB] | Ind | D/H | L [dB] | Ind | D/H | L [dB] | Ind | D/H | L [dB] |
|-----|----------|--------|-----|----------|--------|-----|----------|--------|-----|----------|--------|-----|----------|--------|
| 001 | 16:39:06 | 69,84 | 056 | 17:34:06 | 78,40 | 111 | 18:29:06 | 93,94 | 166 | 19:24:06 | 91,64 | 221 | 20:19:06 | 72,97 |
| 002 | 16:40:06 | 72,50 | 057 | 17:35:06 | 85,09 | 112 | 18:30:06 | 93,59 | 167 | 19:25:06 | 95,41 | 222 | 20:20:06 | 73,57 |
| 003 | 16:41:06 | 72,76 | 058 | 17:36:06 | 82,86 | 113 | 18:31:06 | 94,35 | 168 | 19:26:06 | 91,15 | 223 | 20:21:06 | 75,12 |
| 004 | 16:42:06 | 70,13 | 059 | 17:37:06 | 86,97 | 114 | 18:32:06 | 83,80 | 169 | 19:27:06 | 88,15 | 224 | 20:22:06 | 74,50 |
| 005 | 16:43:06 | 72,89 | 060 | 17:38:06 | 84,46 | 115 | 18:33:06 | 94,43 | 170 | 19:28:06 | 91,46 | 225 | 20:23:06 | 73,92 |
| 006 | 16:44:06 | 71,24 | 061 | 17:39:06 | 86,31 | 116 | 18:34:06 | 91,25 | 171 | 19:29:06 | 95,11 | 226 | 20:24:06 | 73,48 |
| 007 | 16:45:06 | 68,00 | 062 | 17:40:06 | 88,21 | 117 | 18:35:06 | 92,01 | 172 | 19:30:06 | 92,72 | 227 | 20:25:06 | 74,12 |
| 008 | 16:46:06 | 72,68 | 063 | 17:41:06 | 84,10 | 118 | 18:36:06 | 91,54 | 173 | 19:31:06 | 96,13 | 228 | 20:26:06 | 75,41 |
| 009 | 16:47:06 | 72,39 | 064 | 17:42:06 | 83,55 | 119 | 18:37:06 | 91,19 | 174 | 19:32:06 | 95,59 | 229 | 20:27:06 | 73,80 |
| 010 | 16:48:06 | 75,42 | 065 | 17:43:06 | 85,42 | 120 | 18:38:06 | 89,35 | 175 | 19:33:06 | 95,72 | 230 | 20:28:06 | 73,99 |
| 011 | 16:49:06 | 73,23 | 066 | 17:44:06 | 86,48 | 121 | 18:39:06 | 91,73 | 176 | 19:34:06 | 95,80 | 231 | 20:29:06 | 73,51 |
| 012 | 16:50:06 | 79,34 | 067 | 17:45:06 | 89,98 | 122 | 18:40:06 | 91,23 | 177 | 19:35:06 | 95,48 | | | |
| 013 | 16:51:06 | 86,00 | 068 | 17:46:06 | 89,56 | 123 | 18:41:06 | 91,38 | 178 | 19:36:06 | 93,11 | | | |
| 014 | 16:52:06 | 84,93 | 069 | 17:47:06 | 88,39 | 124 | 18:42:06 | 81,79 | 179 | 19:37:06 | 94,86 | | | |
| 015 | 16:53:06 | 85,62 | 070 | 17:48:06 | 83,40 | 125 | 18:43:06 | 78,76 | 180 | 19:38:06 | 91,63 | | | |
| 016 | 16:54:06 | 78,61 | 071 | 17:49:06 | 82,65 | 126 | 18:44:06 | 81,16 | 181 | 19:39:06 | 90,12 | | | |
| 017 | 16:55:06 | 82,81 | 072 | 17:50:06 | 82,88 | 127 | 18:45:06 | 70,25 | 182 | 19:40:06 | 90,23 | | | |
| 018 | 16:56:06 | 82,18 | 073 | 17:51:06 | 83,10 | 128 | 18:46:06 | 80,77 | 183 | 19:41:06 | 85,44 | | | |
| 019 | 16:57:06 | 80,84 | 074 | 17:52:06 | 85,76 | 129 | 18:47:06 | 78,85 | 184 | 19:42:06 | 86,47 | | | |
| 020 | 16:58:06 | 78,72 | 075 | 17:53:06 | 88,89 | 130 | 18:48:06 | 74,71 | 185 | 19:43:06 | 89,83 | | | |
| 021 | 16:59:06 | 82,40 | 076 | 17:54:06 | 92,76 | 131 | 18:49:06 | 82,77 | 186 | 19:44:06 | 89,46 | | | |
| 022 | 17:00:06 | 82,63 | 077 | 17:55:06 | 92,68 | 132 | 18:50:06 | 85,78 | 187 | 19:45:06 | 88,47 | | | |
| 023 | 17:01:06 | 86,81 | 078 | 17:56:06 | 90,37 | 133 | 18:51:06 | 90,88 | 188 | 19:46:06 | 86,93 | | | |
| 024 | 17:02:06 | 86,27 | 079 | 17:57:06 | 88,68 | 134 | 18:52:06 | 92,85 | 189 | 19:47:06 | 89,47 | | | |
| 025 | 17:03:06 | 86,35 | 080 | 17:58:06 | 90,27 | 135 | 18:53:06 | 95,12 | 190 | 19:48:06 | 90,45 | | | |
| 026 | 17:04:06 | 87,41 | 081 | 17:59:06 | 90,95 | 136 | 18:54:06 | 93,22 | 191 | 19:49:06 | 91,80 | | | |
| 027 | 17:05:06 | 89,01 | 082 | 18:00:06 | 87,25 | 137 | 18:55:06 | 91,84 | 192 | 19:50:06 | 85,32 | | | |
| 028 | 17:06:06 | 88,96 | 083 | 18:01:06 | 92,25 | 138 | 18:56:06 | 96,84 | 193 | 19:51:06 | 88,89 | | | |
| 029 | 17:07:06 | 89,10 | 084 | 18:02:06 | 88,25 | 139 | 18:57:06 | 94,47 | 194 | 19:52:06 | 93,99 | | | |
| 030 | 17:08:06 | 90,85 | 085 | 18:03:06 | 86,82 | 140 | 18:58:06 | 90,88 | 195 | 19:53:06 | 90,92 | | | |
| 031 | 17:09:06 | 87,09 | 086 | 18:04:06 | 91,32 | 141 | 18:59:06 | 89,91 | 196 | 19:54:06 | 86,28 | | | |
| 032 | 17:10:06 | 86,54 | 087 | 18:05:06 | 94,74 | 142 | 19:00:06 | 94,91 | 197 | 19:55:06 | 84,86 | | | |
| 033 | 17:11:06 | 87,08 | 088 | 18:06:06 | 93,00 | 143 | 19:01:06 | 91,34 | 198 | 19:56:06 | 84,49 | | | |
| 034 | 17:12:06 | 75,96 | 089 | 18:07:06 | 92,47 | 144 | 19:02:06 | 92,46 | 199 | 19:57:06 | 77,90 | | | |
| 035 | 17:13:06 | 84,62 | 090 | 18:08:06 | 90,79 | 145 | 19:03:06 | 85,23 | 200 | 19:58:06 | 80,84 | | | |
| 036 | 17:14:06 | 86,82 | 091 | 18:09:06 | 92,57 | 146 | 19:04:06 | 91,76 | 201 | 19:59:06 | 80,90 | | | |
| 037 | 17:15:06 | 86,48 | 092 | 18:10:06 | 94,45 | 147 | 19:05:06 | 89,53 | 202 | 20:00:06 | 81,84 | | | |
| 038 | 17:16:06 | 88,20 | 093 | 18:11:06 | 91,93 | 148 | 19:06:06 | 91,54 | 203 | 20:01:06 | 85,47 | | | |
| 039 | 17:17:06 | 90,68 | 094 | 18:12:06 | 93,98 | 149 | 19:07:06 | 87,86 | 204 | 20:02:06 | 71,37 | | | |
| 040 | 17:18:06 | 87,35 | 095 | 18:13:06 | 94,76 | 150 | 19:08:06 | 88,19 | 205 | 20:03:06 | 88,67 | | | |
| 041 | 17:19:06 | 83,94 | 096 | 18:14:06 | 92,79 | 151 | 19:09:06 | 88,52 | 206 | 20:04:06 | 85,17 | | | |
| 042 | 17:20:06 | 84,64 | 097 | 18:15:06 | 91,96 | 152 | 19:10:06 | 93,14 | 207 | 20:05:06 | 90,30 | | | |
| 043 | 17:21:06 | 84,98 | 098 | 18:16:06 | 91,44 | 153 | 19:11:06 | 96,28 | 208 | 20:06:06 | 77,78 | | | |
| 044 | 17:22:06 | 82,62 | 099 | 18:17:06 | 91,15 | 154 | 19:12:06 | 90,62 | 209 | 20:07:06 | 76,12 | | | |
| 045 | 17:23:06 | 87,33 | 100 | 18:18:06 | 92,12 | 155 | 19:13:06 | 89,48 | 210 | 20:08:06 | 75,21 | | | |
| 046 | 17:24:06 | 85,51 | 101 | 18:19:06 | 94,30 | 156 | 19:14:06 | 87,08 | 211 | 20:09:06 | 74,59 | | | |
| 047 | 17:25:06 | 88,33 | 102 | 18:20:06 | 89,11 | 157 | 19:15:06 | 83,51 | 212 | 20:10:06 | 74,78 | | | |
| 048 | 17:26:06 | 86,25 | 103 | 18:21:06 | 88,78 | 158 | 19:16:06 | 84,97 | 213 | 20:11:06 | 76,25 | | | |
| 049 | 17:27:06 | 87,30 | 104 | 18:22:06 | 89,58 | 159 | 19:17:06 | 82,62 | 214 | 20:12:06 | 78,43 | | | |
| 050 | 17:28:06 | 87,80 | 105 | 18:23:06 | 84,79 | 160 | 19:18:06 | 87,10 | 215 | 20:13:06 | 72,59 | | | |
| 051 | 17:29:06 | 88,18 | 106 | 18:24:06 | 86,09 | 161 | 19:19:06 | 88,68 | 216 | 20:14:06 | 74,89 | | | |
| 052 | 17:30:06 | 86,12 | 107 | 18:25:06 | 90,16 | 162 | 19:20:06 | 85,87 | 217 | 20:15:06 | 74,52 | | | |
| 053 | 17:31:06 | 83,23 | 108 | 18:26:06 | 90,05 | 163 | 19:21:06 | 90,95 | 218 | 20:16:06 | 73,01 | | | |
| 054 | 17:32:06 | 83,30 | 109 | 18:27:06 | 91,59 | 164 | 19:22:06 | 88,13 | 219 | 20:17:06 | 74,63 | | | |
| 055 | 17:33:06 | 78,19 | 110 | 18:28:06 | 92,99 | 165 | 19:23:06 | 89,35 | 220 | 20:18:06 | 73,03 | | | |

Empresa avaliada: PREFEITURA DE MURIAÉ
 Setor: OBRAS/MARCENARIA
 Funcionário avaliado: ILDON JOSE DA SILVA
 Jornada de trabalho [hh:mm]: 08:00

Empresa avaliadora: PREVENÇÃO
 Realizado por: SEGURANÇA DO TRABALHO
 Data: 13/04/2023

Configuração dos dosímetros

| | | |
|--|---|--|
| Dosímetro NR15 Curva de ponderação: A Ponderação de tempo: Lenta (S) Nível limiar (TL) [dB]: 80 Critério de referência (CR) [dB]: 85 Duplicação de dose (Q) [dB]: 5 | Dosímetro NHO01 Curva de ponderação: A Ponderação de tempo: Lenta (S) Nível limiar (TL) [dB]: 80 Critério de referência (CR) [dB]: 85 Duplicação de dose (Q) [dB]: 3 | Dosímetro USER Curva de ponderação: A Ponderação de tempo: Lenta (S) Nível limiar (TL) [dB]: 80 Critério de referência (CR) [dB]: 85 Duplicação de dose (Q) [dB]: 3 |
|--|---|--|

Resultado da avaliação

| | | |
|---|--|---|
| Duração: 08:02:41 Início: 09:08:11 Dosímetro NR15 Dose [%]: 26,14 Dose diária [%]: 25,99 Lavg [dB]: 75,28 NE [dB]: 75,28 NEN [dB]: 75,28 TWA [dB]: 75,32 Ocorrências de picos de 115 dB: 1 | Tempo em pausa: 00:00:00 Fim: 17:09:11 Dosímetro NHO01 Dose [%]: 132,90 Dose diária [%]: 132,16 Leq [dB]: 86,21 NE [dB]: 86,21 NEN [dB]: 86,21 TWA [dB]: 86,23 | Dosímetro USER Dose [%]: 132,90 Dose diária [%]: 132,16 Leq [dB]: 86,21 NE [dB]: 86,21 NEN [dB]: 0,00 TWA [dB]: 86,23 |
|---|--|---|

Registro de calibração

| | |
|---|---|
| Verificação de campo @ 1kHz Pré verificação [dB]: 114,00 (30/11/2022 13:35) Pós verificação [dB]: --- | Calibração de laboratório Calibrador de áudio: |
|---|---|

Gráficos

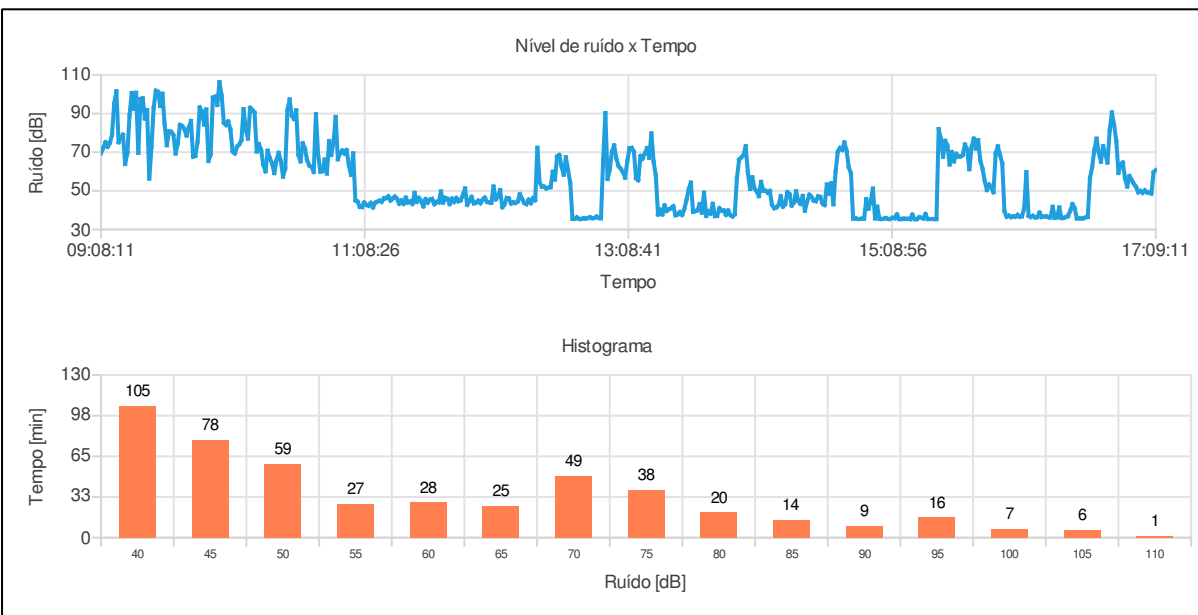

Observações

PEDREIRO

ABNER SCHMIDEL SOUZA
 Registro: MTE:6701

Bandas de oitavas

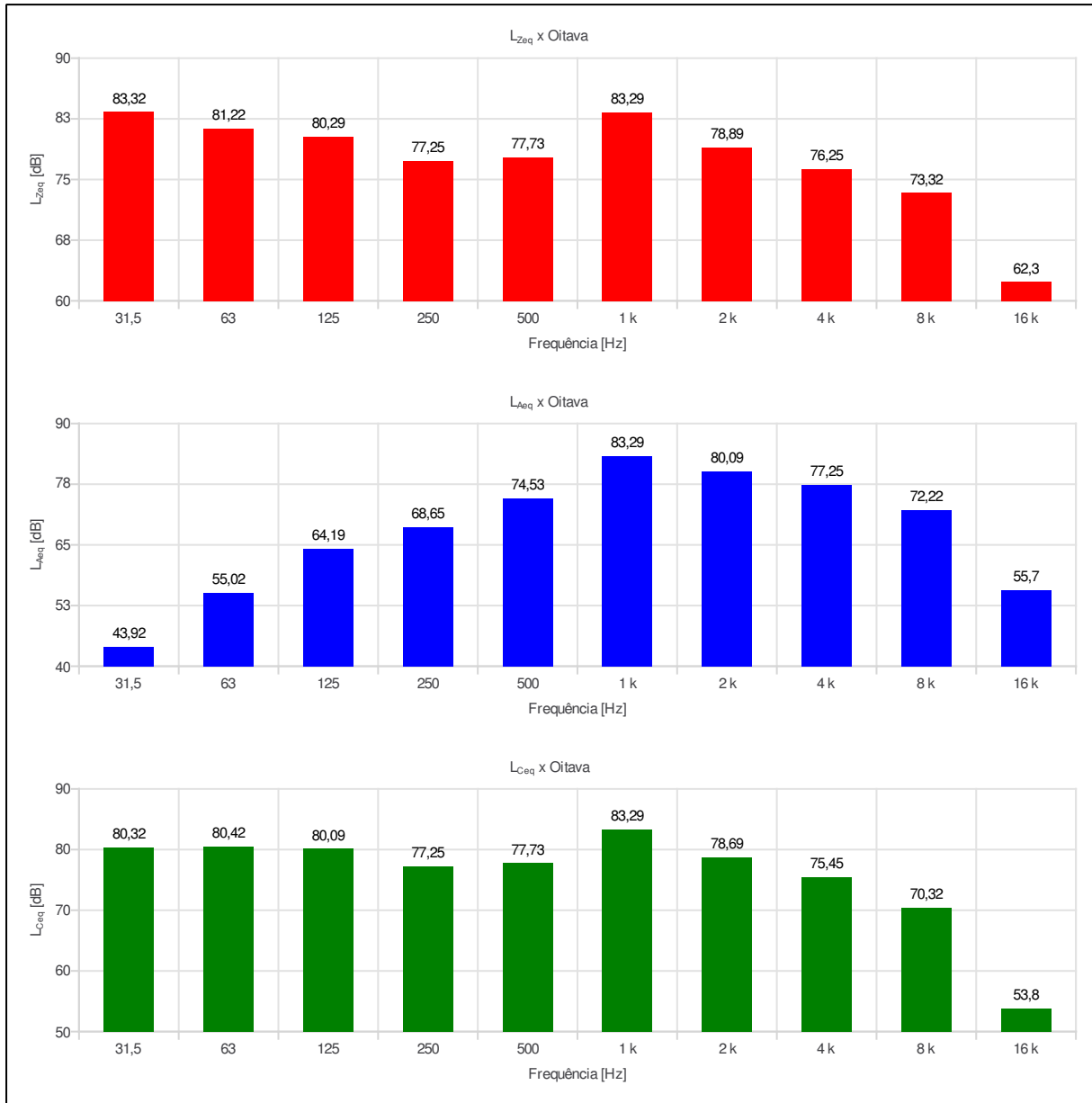

Relatório dosimetria de ruído @ SONUS 2 SN: 000183311

| Ind | D/H | L [dB] | Ind | D/H | L [dB] | Ind | D/H | L [dB] | Ind | D/H | L [dB] | Ind | D/H | L [dB] |
|-----|----------|--------|-----|----------|--------|-----|----------|--------|-----|----------|--------|-----|----------|--------|
| 001 | 09:08:11 | 69,50 | 056 | 10:03:11 | 99,31 | 111 | 10:58:11 | 70,89 | 166 | 11:53:11 | 47,76 | 221 | 12:48:11 | 35,80 |
| 002 | 09:09:11 | 72,23 | 057 | 10:04:11 | 85,31 | 112 | 10:59:11 | 69,33 | 167 | 11:54:11 | 51,20 | 222 | 12:49:11 | 35,67 |
| 003 | 09:10:11 | 75,13 | 058 | 10:05:11 | 84,11 | 113 | 11:00:11 | 71,05 | 168 | 11:55:11 | 42,79 | 223 | 12:50:11 | 35,96 |
| 004 | 09:11:11 | 72,84 | 059 | 10:06:11 | 85,89 | 114 | 11:01:11 | 63,28 | 169 | 11:56:11 | 44,86 | 224 | 12:51:11 | 36,34 |
| 005 | 09:12:11 | 74,75 | 060 | 10:07:11 | 81,85 | 115 | 11:02:11 | 58,27 | 170 | 11:57:11 | 46,84 | 225 | 12:52:11 | 35,85 |
| 006 | 09:13:11 | 78,98 | 061 | 10:08:11 | 70,47 | 116 | 11:03:11 | 69,38 | 171 | 11:58:11 | 43,50 | 226 | 12:53:11 | 36,02 |
| 007 | 09:14:11 | 95,15 | 062 | 10:09:11 | 69,38 | 117 | 11:04:11 | 45,01 | 172 | 11:59:11 | 43,87 | 227 | 12:54:11 | 36,66 |
| 008 | 09:15:11 | 101,50 | 063 | 10:10:11 | 72,73 | 118 | 11:05:11 | 44,38 | 173 | 12:00:11 | 44,94 | 228 | 12:55:11 | 35,97 |
| 009 | 09:16:11 | 75,16 | 064 | 10:11:11 | 74,02 | 119 | 11:06:11 | 41,75 | 174 | 12:01:11 | 43,60 | 229 | 12:56:11 | 35,83 |
| 010 | 09:17:11 | 77,48 | 065 | 10:12:11 | 76,14 | 120 | 11:07:11 | 41,61 | 175 | 12:02:11 | 45,37 | 230 | 12:57:11 | 66,41 |
| 011 | 09:18:11 | 79,03 | 066 | 10:13:11 | 92,26 | 121 | 11:08:11 | 43,96 | 176 | 12:03:11 | 46,51 | 231 | 12:58:11 | 90,27 |
| 012 | 09:19:11 | 63,88 | 067 | 10:14:11 | 81,85 | 122 | 11:09:11 | 42,71 | 177 | 12:04:11 | 44,34 | 232 | 12:59:11 | 56,18 |
| 013 | 09:20:11 | 69,62 | 068 | 10:15:11 | 77,06 | 123 | 11:10:11 | 42,37 | 178 | 12:05:11 | 44,01 | 233 | 13:00:11 | 61,06 |
| 014 | 09:21:11 | 89,20 | 069 | 10:16:11 | 92,99 | 124 | 11:11:11 | 43,72 | 179 | 12:06:11 | 43,86 | 234 | 13:01:11 | 70,29 |
| 015 | 09:22:11 | 100,63 | 070 | 10:17:11 | 91,84 | 125 | 11:12:11 | 41,45 | 180 | 12:07:11 | 52,22 | 235 | 13:02:11 | 73,52 |
| 016 | 09:23:11 | 92,45 | 071 | 10:18:11 | 90,53 | 126 | 11:13:11 | 43,74 | 181 | 12:08:11 | 45,65 | 236 | 13:03:11 | 66,76 |
| 017 | 09:24:11 | 100,75 | 072 | 10:19:11 | 70,39 | 127 | 11:14:11 | 44,39 | 182 | 12:09:11 | 47,07 | 237 | 13:04:11 | 62,86 |
| 018 | 09:25:11 | 69,70 | 073 | 10:20:11 | 74,20 | 128 | 11:15:11 | 44,88 | 183 | 12:10:11 | 50,38 | 238 | 13:05:11 | 61,47 |
| 019 | 09:26:11 | 97,54 | 074 | 10:21:11 | 71,03 | 129 | 11:16:11 | 44,33 | 184 | 12:11:11 | 41,55 | 239 | 13:06:11 | 59,66 |
| 020 | 09:27:11 | 97,93 | 075 | 10:22:11 | 63,58 | 130 | 11:17:11 | 46,10 | 185 | 12:12:11 | 43,00 | 240 | 13:07:11 | 56,84 |
| 021 | 09:28:11 | 87,41 | 076 | 10:23:11 | 60,13 | 131 | 11:18:11 | 46,26 | 186 | 12:13:11 | 46,33 | 241 | 13:08:11 | 65,33 |
| 022 | 09:29:11 | 91,72 | 077 | 10:24:11 | 70,75 | 132 | 11:19:11 | 47,16 | 187 | 12:14:11 | 46,06 | 242 | 13:09:11 | 72,14 |
| 023 | 09:30:11 | 56,37 | 078 | 10:25:11 | 66,85 | 133 | 11:20:11 | 45,00 | 188 | 12:15:11 | 43,38 | 243 | 13:10:11 | 72,24 |
| 024 | 09:31:11 | 72,74 | 079 | 10:26:11 | 64,25 | 134 | 11:21:11 | 46,01 | 189 | 12:16:11 | 44,07 | 244 | 13:11:11 | 70,27 |
| 025 | 09:32:11 | 93,06 | 080 | 10:27:11 | 59,20 | 135 | 11:22:11 | 47,07 | 190 | 12:17:11 | 43,79 | 245 | 13:12:11 | 56,51 |
| 026 | 09:33:11 | 101,84 | 081 | 10:28:11 | 65,82 | 136 | 11:23:11 | 45,81 | 191 | 12:18:11 | 44,48 | 246 | 13:13:11 | 55,52 |
| 027 | 09:34:11 | 101,22 | 082 | 10:29:11 | 69,66 | 137 | 11:24:11 | 43,37 | 192 | 12:19:11 | 48,30 | 247 | 13:14:11 | 67,99 |
| 028 | 09:35:11 | 93,90 | 083 | 10:30:11 | 65,39 | 138 | 11:25:11 | 45,08 | 193 | 12:20:11 | 45,90 | 248 | 13:15:11 | 66,66 |
| 029 | 09:36:11 | 100,27 | 084 | 10:31:11 | 57,37 | 139 | 11:26:11 | 43,26 | 194 | 12:21:11 | 43,75 | 249 | 13:16:11 | 69,34 |
| 030 | 09:37:11 | 84,37 | 085 | 10:32:11 | 61,57 | 140 | 11:27:11 | 46,49 | 195 | 12:22:11 | 43,13 | 250 | 13:17:11 | 72,12 |
| 031 | 09:38:11 | 73,63 | 086 | 10:33:11 | 91,66 | 141 | 11:28:11 | 43,93 | 196 | 12:23:11 | 45,41 | 251 | 13:18:11 | 67,13 |
| 032 | 09:39:11 | 80,80 | 087 | 10:34:11 | 97,29 | 142 | 11:29:11 | 44,49 | 197 | 12:24:11 | 43,66 | 252 | 13:19:11 | 79,70 |
| 033 | 09:40:11 | 80,51 | 088 | 10:35:11 | 88,96 | 143 | 11:30:11 | 43,26 | 198 | 12:25:11 | 46,22 | 253 | 13:20:11 | 65,12 |
| 034 | 09:41:11 | 78,90 | 089 | 10:36:11 | 87,25 | 144 | 11:31:11 | 48,93 | 199 | 12:26:11 | 45,14 | 254 | 13:21:11 | 57,96 |
| 035 | 09:42:11 | 69,34 | 090 | 10:37:11 | 91,64 | 145 | 11:32:11 | 44,36 | 200 | 12:27:11 | 72,29 | 255 | 13:22:11 | 37,78 |
| 036 | 09:43:11 | 74,65 | 091 | 10:38:11 | 68,60 | 146 | 11:33:11 | 46,29 | 201 | 12:28:11 | 54,49 | 256 | 13:23:11 | 40,23 |
| 037 | 09:44:11 | 84,13 | 092 | 10:39:11 | 65,30 | 147 | 11:34:11 | 44,62 | 202 | 12:29:11 | 52,18 | 257 | 13:24:11 | 37,79 |
| 038 | 09:45:11 | 83,44 | 093 | 10:40:11 | 74,62 | 148 | 11:35:11 | 41,98 | 203 | 12:30:11 | 52,18 | 258 | 13:25:11 | 42,48 |
| 039 | 09:46:11 | 81,94 | 094 | 10:41:11 | 71,77 | 149 | 11:36:11 | 45,74 | 204 | 12:31:11 | 51,27 | 259 | 13:26:11 | 39,62 |
| 040 | 09:47:11 | 78,63 | 095 | 10:42:11 | 65,81 | 150 | 11:37:11 | 43,92 | 205 | 12:32:11 | 51,67 | 260 | 13:27:11 | 40,47 |
| 041 | 09:48:11 | 82,80 | 096 | 10:43:11 | 63,11 | 151 | 11:38:11 | 45,43 | 206 | 12:33:11 | 51,88 | 261 | 13:28:11 | 41,02 |
| 042 | 09:49:11 | 86,19 | 097 | 10:44:11 | 62,38 | 152 | 11:39:11 | 45,83 | 207 | 12:34:11 | 59,89 | 262 | 13:29:11 | 42,03 |
| 043 | 09:50:11 | 67,68 | 098 | 10:45:11 | 59,77 | 153 | 11:40:11 | 43,08 | 208 | 12:35:11 | 55,87 | 263 | 13:30:11 | 37,36 |
| 044 | 09:51:11 | 68,16 | 099 | 10:46:11 | 89,68 | 154 | 11:41:11 | 44,23 | 209 | 12:36:11 | 67,74 | 264 | 13:31:11 | 37,83 |
| 045 | 09:52:11 | 75,10 | 100 | 10:47:11 | 68,77 | 155 | 11:42:11 | 44,02 | 210 | 12:37:11 | 68,53 | 265 | 13:32:11 | 39,01 |
| 046 | 09:53:11 | 93,16 | 101 | 10:48:11 | 59,93 | 156 | 11:43:11 | 49,69 | 211 | 12:38:11 | 62,74 | 266 | 13:33:11 | 37,53 |
| 047 | 09:54:11 | 91,15 | 102 | 10:49:11 | 60,18 | 157 | 11:44:11 | 43,93 | 212 | 12:39:11 | 58,35 | 267 | 13:34:11 | 40,55 |
| 048 | 09:55:11 | 84,33 | 103 | 10:50:11 | 66,19 | 158 | 11:45:11 | 46,35 | 213 | 12:40:11 | 67,38 | 268 | 13:35:11 | 45,29 |
| 049 | 09:56:11 | 92,10 | 104 | 10:51:11 | 58,98 | 159 | 11:46:11 | 45,81 | 214 | 12:41:11 | 60,69 | 269 | 13:36:11 | 50,80 |
| 050 | 09:57:11 | 65,47 | 105 | 10:52:11 | 75,72 | 160 | 11:47:11 | 43,16 | 215 | 12:42:11 | 53,97 | 270 | 13:37:11 | 54,26 |
| 051 | 09:58:11 | 68,88 | 106 | 10:53:11 | 68,61 | 161 | 11:48:11 | 45,94 | 216 | 12:43:11 | 35,60 | 271 | 13:38:11 | 39,14 |
| 052 | 09:59:11 | 98,25 | 107 | 10:54:11 | 75,16 | 162 | 11:49:11 | 44,24 | 217 | 12:44:11 | 35,54 | 272 | 13:39:11 | 39,57 |
| 053 | 10:00:11 | 98,79 | 108 | 10:55:11 | 88,25 | 163 | 11:50:11 | 46,30 | 218 | 12:45:11 | 36,27 | 273 | 13:40:11 | 39,92 |
| 054 | 10:01:11 | 94,49 | 109 | 10:56:11 | 66,36 | 164 | 11:51:11 | 44,65 | 219 | 12:46:11 | 35,55 | 274 | 13:41:11 | 43,15 |
| 055 | 10:02:11 | 106,27 | 110 | 10:57:11 | 69,35 | 165 | 11:52:11 | 45,09 | 220 | 12:47:11 | 35,44 | 275 | 13:42:11 | 38,71 |

Relatório dosimetria de ruído @ SONUS 2 SN: 000183311

| Ind | D/H | L [dB] | Ind | D/H | L [dB] | Ind | D/H | L [dB] | Ind | D/H | L [dB] | Ind | D/H | L [dB] |
|-----|----------|--------|-----|----------|--------|-----|----------|--------|-----|----------|--------|-----|-----|--------|
| 276 | 13:43:11 | 49,06 | 331 | 14:38:11 | 42,67 | 386 | 15:33:11 | 75,85 | 441 | 16:28:11 | 36,51 | | | |
| 277 | 13:44:11 | 37,00 | 332 | 14:39:11 | 53,28 | 387 | 15:34:11 | 73,47 | 442 | 16:29:11 | 36,93 | | | |
| 278 | 13:45:11 | 39,45 | 333 | 14:40:11 | 48,49 | 388 | 15:35:11 | 63,68 | 443 | 16:30:11 | 39,66 | | | |
| 279 | 13:46:11 | 38,21 | 334 | 14:41:11 | 53,94 | 389 | 15:36:11 | 70,08 | 444 | 16:31:11 | 43,12 | | | |
| 280 | 13:47:11 | 43,29 | 335 | 14:42:11 | 43,06 | 390 | 15:37:11 | 65,27 | 445 | 16:32:11 | 41,09 | | | |
| 281 | 13:48:11 | 36,91 | 336 | 14:43:11 | 60,04 | 391 | 15:38:11 | 69,12 | 446 | 16:33:11 | 35,75 | | | |
| 282 | 13:49:11 | 37,08 | 337 | 14:44:11 | 70,20 | 392 | 15:39:11 | 67,77 | 447 | 16:34:11 | 35,74 | | | |
| 283 | 13:50:11 | 40,99 | 338 | 14:45:11 | 72,19 | 393 | 15:40:11 | 67,82 | 448 | 16:35:11 | 35,68 | | | |
| 284 | 13:51:11 | 39,80 | 339 | 14:46:11 | 71,23 | 394 | 15:41:11 | 68,55 | 449 | 16:36:11 | 35,79 | | | |
| 285 | 13:52:11 | 39,84 | 340 | 14:47:11 | 75,03 | 395 | 15:42:11 | 73,97 | 450 | 16:37:11 | 36,24 | | | |
| 286 | 13:53:11 | 37,58 | 341 | 14:48:11 | 70,81 | 396 | 15:43:11 | 71,36 | 451 | 16:38:11 | 36,48 | | | |
| 287 | 13:54:11 | 39,87 | 342 | 14:49:11 | 62,17 | 397 | 15:44:11 | 61,19 | 452 | 16:39:11 | 56,56 | | | |
| 288 | 13:55:11 | 37,50 | 343 | 14:50:11 | 59,00 | 398 | 15:45:11 | 72,54 | 453 | 16:40:11 | 62,28 | | | |
| 289 | 13:56:11 | 36,74 | 344 | 14:51:11 | 35,61 | 399 | 15:46:11 | 77,03 | 454 | 16:41:11 | 71,16 | | | |
| 290 | 13:57:11 | 37,86 | 345 | 14:52:11 | 35,79 | 400 | 15:47:11 | 71,91 | 455 | 16:42:11 | 76,97 | | | |
| 291 | 13:58:11 | 56,65 | 346 | 14:53:11 | 35,51 | 401 | 15:48:11 | 76,23 | 456 | 16:43:11 | 69,89 | | | |
| 292 | 13:59:11 | 66,12 | 347 | 14:54:11 | 35,45 | 402 | 15:49:11 | 65,69 | 457 | 16:44:11 | 65,14 | | | |
| 293 | 14:00:11 | 67,31 | 348 | 14:55:11 | 35,66 | 403 | 15:50:11 | 61,52 | 458 | 16:45:11 | 73,06 | | | |
| 294 | 14:01:11 | 68,54 | 349 | 14:56:11 | 35,60 | 404 | 15:51:11 | 55,15 | 459 | 16:46:11 | 68,98 | | | |
| 295 | 14:02:11 | 73,08 | 350 | 14:57:11 | 45,71 | 405 | 15:52:11 | 50,44 | 460 | 16:47:11 | 64,68 | | | |
| 296 | 14:03:11 | 59,30 | 351 | 14:58:11 | 40,74 | 406 | 15:53:11 | 53,26 | 461 | 16:48:11 | 81,30 | | | |
| 297 | 14:04:11 | 51,04 | 352 | 14:59:11 | 44,52 | 407 | 15:54:11 | 51,58 | 462 | 16:49:11 | 90,57 | | | |
| 298 | 14:05:11 | 57,02 | 353 | 15:00:11 | 51,15 | 408 | 15:55:11 | 49,26 | 463 | 16:50:11 | 84,19 | | | |
| 299 | 14:06:11 | 51,29 | 354 | 15:01:11 | 35,72 | 409 | 15:56:11 | 69,43 | 464 | 16:51:11 | 75,98 | | | |
| 300 | 14:07:11 | 49,79 | 355 | 15:02:11 | 41,79 | 410 | 15:57:11 | 73,04 | 465 | 16:52:11 | 59,26 | | | |
| 301 | 14:08:11 | 47,31 | 356 | 15:03:11 | 35,45 | 411 | 15:58:11 | 68,54 | 466 | 16:53:11 | 63,61 | | | |
| 302 | 14:09:11 | 54,64 | 357 | 15:04:11 | 35,42 | 412 | 15:59:11 | 64,17 | 467 | 16:54:11 | 64,64 | | | |
| 303 | 14:10:11 | 50,08 | 358 | 15:05:11 | 35,66 | 413 | 16:00:11 | 39,45 | 468 | 16:55:11 | 56,41 | | | |
| 304 | 14:11:11 | 50,04 | 359 | 15:06:11 | 35,88 | 414 | 16:01:11 | 36,61 | 469 | 16:56:11 | 52,25 | | | |
| 305 | 14:12:11 | 49,05 | 360 | 15:07:11 | 35,47 | 415 | 16:02:11 | 37,16 | 470 | 16:57:11 | 57,65 | | | |
| 306 | 14:13:11 | 49,95 | 361 | 15:08:11 | 35,53 | 416 | 16:03:11 | 36,43 | 471 | 16:58:11 | 55,73 | | | |
| 307 | 14:14:11 | 42,82 | 362 | 15:09:11 | 36,04 | 417 | 16:04:11 | 36,80 | 472 | 16:59:11 | 53,67 | | | |
| 308 | 14:15:11 | 41,04 | 363 | 15:10:11 | 35,82 | 418 | 16:05:11 | 36,64 | 473 | 17:00:11 | 52,08 | | | |
| 309 | 14:16:11 | 41,49 | 364 | 15:11:11 | 37,80 | 419 | 16:06:11 | 37,56 | 474 | 17:01:11 | 49,24 | | | |
| 310 | 14:17:11 | 42,75 | 365 | 15:12:11 | 35,43 | 420 | 16:07:11 | 36,70 | 475 | 17:02:11 | 49,94 | | | |
| 311 | 14:18:11 | 47,27 | 366 | 15:13:11 | 35,38 | 421 | 16:08:11 | 36,83 | 476 | 17:03:11 | 49,00 | | | |
| 312 | 14:19:11 | 41,83 | 367 | 15:14:11 | 35,66 | 422 | 16:09:11 | 40,92 | 477 | 17:04:11 | 50,28 | | | |
| 313 | 14:20:11 | 43,14 | 368 | 15:15:11 | 35,46 | 423 | 16:10:11 | 59,67 | 478 | 17:05:11 | 49,25 | | | |
| 314 | 14:21:11 | 49,35 | 369 | 15:16:11 | 35,57 | 424 | 16:11:11 | 37,06 | 479 | 17:06:11 | 49,11 | | | |
| 315 | 14:22:11 | 48,21 | 370 | 15:17:11 | 35,38 | 425 | 16:12:11 | 36,49 | 480 | 17:07:11 | 48,59 | | | |
| 316 | 14:23:11 | 42,41 | 371 | 15:18:11 | 37,67 | 426 | 16:13:11 | 37,01 | 481 | 17:08:11 | 59,65 | | | |
| 317 | 14:24:11 | 44,00 | 372 | 15:19:11 | 35,40 | 427 | 16:14:11 | 36,26 | 482 | 17:09:11 | 60,72 | | | |
| 318 | 14:25:11 | 49,78 | 373 | 15:20:11 | 35,37 | 428 | 16:15:11 | 36,41 | | | | | | |
| 319 | 14:26:11 | 44,73 | 374 | 15:21:11 | 36,22 | 429 | 16:16:11 | 38,75 | | | | | | |
| 320 | 14:27:11 | 43,26 | 375 | 15:22:11 | 36,15 | 430 | 16:17:11 | 36,48 | | | | | | |
| 321 | 14:28:11 | 47,35 | 376 | 15:23:11 | 35,64 | 431 | 16:18:11 | 36,68 | | | | | | |
| 322 | 14:29:11 | 39,70 | 377 | 15:24:11 | 37,99 | 432 | 16:19:11 | 36,79 | | | | | | |
| 323 | 14:30:11 | 44,38 | 378 | 15:25:11 | 35,43 | 433 | 16:20:11 | 36,35 | | | | | | |
| 324 | 14:31:11 | 47,97 | 379 | 15:26:11 | 35,41 | 434 | 16:21:11 | 36,27 | | | | | | |
| 325 | 14:32:11 | 46,83 | 380 | 15:27:11 | 35,44 | 435 | 16:22:11 | 41,75 | | | | | | |
| 326 | 14:33:11 | 45,01 | 381 | 15:28:11 | 35,37 | 436 | 16:23:11 | 36,03 | | | | | | |
| 327 | 14:34:11 | 44,65 | 382 | 15:29:11 | 35,38 | 437 | 16:24:11 | 36,31 | | | | | | |
| 328 | 14:35:11 | 47,18 | 383 | 15:30:11 | 81,96 | 438 | 16:25:11 | 41,40 | | | | | | |
| 329 | 14:36:11 | 46,84 | 384 | 15:31:11 | 76,90 | 439 | 16:26:11 | 35,93 | | | | | | |
| 330 | 14:37:11 | 43,57 | 385 | 15:32:11 | 67,64 | 440 | 16:27:11 | 35,96 | | | | | | |

Empresa avaliada: PREFEITURA DE MURIAÉ
 Setor: OBRAS / ASFALTO
 Funcionário avaliado: JOSÉ ANTÔNIO MESSIAS
 Jornada de trabalho [hh:mm]: 08:00

Empresa avaliadora: PREVENÇÃO
 Realizado por: SEGURANÇA DO TRABALHO
 Data: 12/04/2023

Configuração dos dosímetros

| | | |
|--|---|--|
| Dosímetro NR15 Curva de ponderação: A Ponderação de tempo: Lenta (S) Nível limiar (TL) [dB]: 80 Critério de referência (CR) [dB]: 85 Duplicação de dose (Q) [dB]: 5 | Dosímetro NHO01 Curva de ponderação: A Ponderação de tempo: Lenta (S) Nível limiar (TL) [dB]: 80 Critério de referência (CR) [dB]: 85 Duplicação de dose (Q) [dB]: 3 | Dosímetro USER Curva de ponderação: A Ponderação de tempo: Lenta (S) Nível limiar (TL) [dB]: 80 Critério de referência (CR) [dB]: 85 Duplicação de dose (Q) [dB]: 3 |
|--|---|--|

Resultado da avaliação

| | | |
|---|--|---|
| Duração: 07:56:47 Início: 07:59:11 Dosímetro NR15 Dose [%]: 75,32 Dose diária [%]: 75,83 Lavg [dB]: 83,00 NE [dB]: 83,00 NEN [dB]: 83,00 TWA [dB]: 82,96 Ocorrências de picos de 115 dB: 4 | Tempo em pausa: 00:00:01 Fim: 15:54:11 Dosímetro NHO01 Dose [%]: 895,07 Dose diária [%]: 901,11 Leq [dB]: 94,52 NE [dB]: 94,52 NEN [dB]: 94,52 TWA [dB]: 94,49 | Dosímetro USER Dose [%]: 895,07 Dose diária [%]: 901,11 Leq [dB]: 94,52 NE [dB]: 94,52 NEN [dB]: 0,00 TWA [dB]: 94,49 |
|---|--|---|

Registro de calibração

| | |
|---|---|
| Verificação de campo @ 1kHz Pré verificação [dB]: 114,00 (08/12/2022 07:46) Pós verificação [dB]: --- | Calibração de laboratório Calibrador de áudio: |
|---|---|

Gráficos

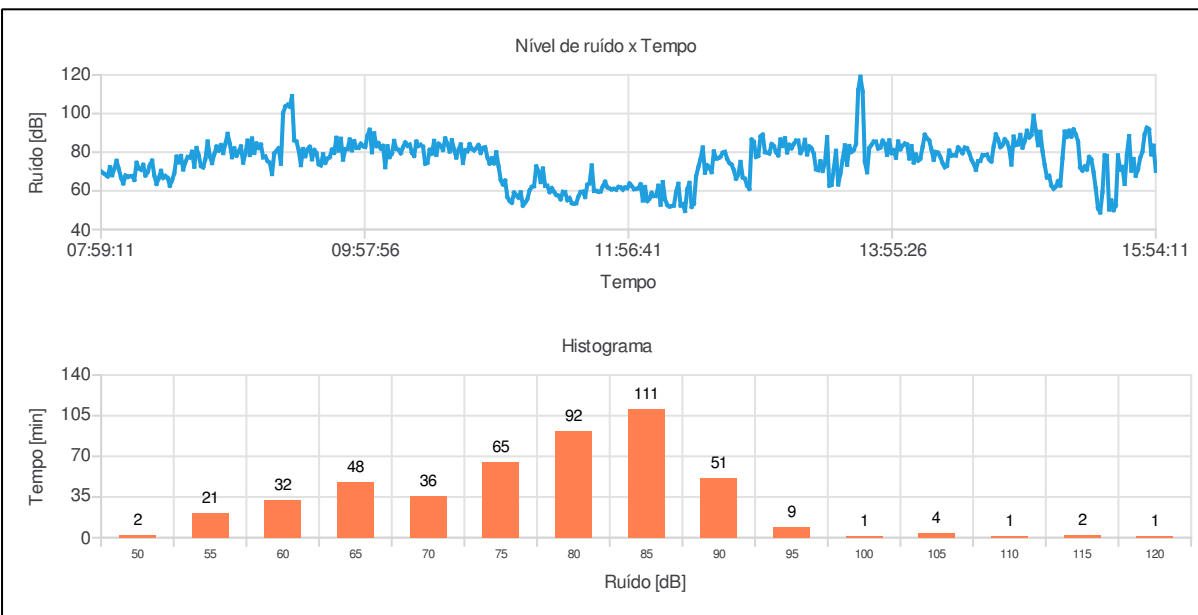

Observações

AUX. SERV. GERAIS

ABNER SCHMIDEL SOUZA
 Registro: MTE:6701

Bandas de oitavas

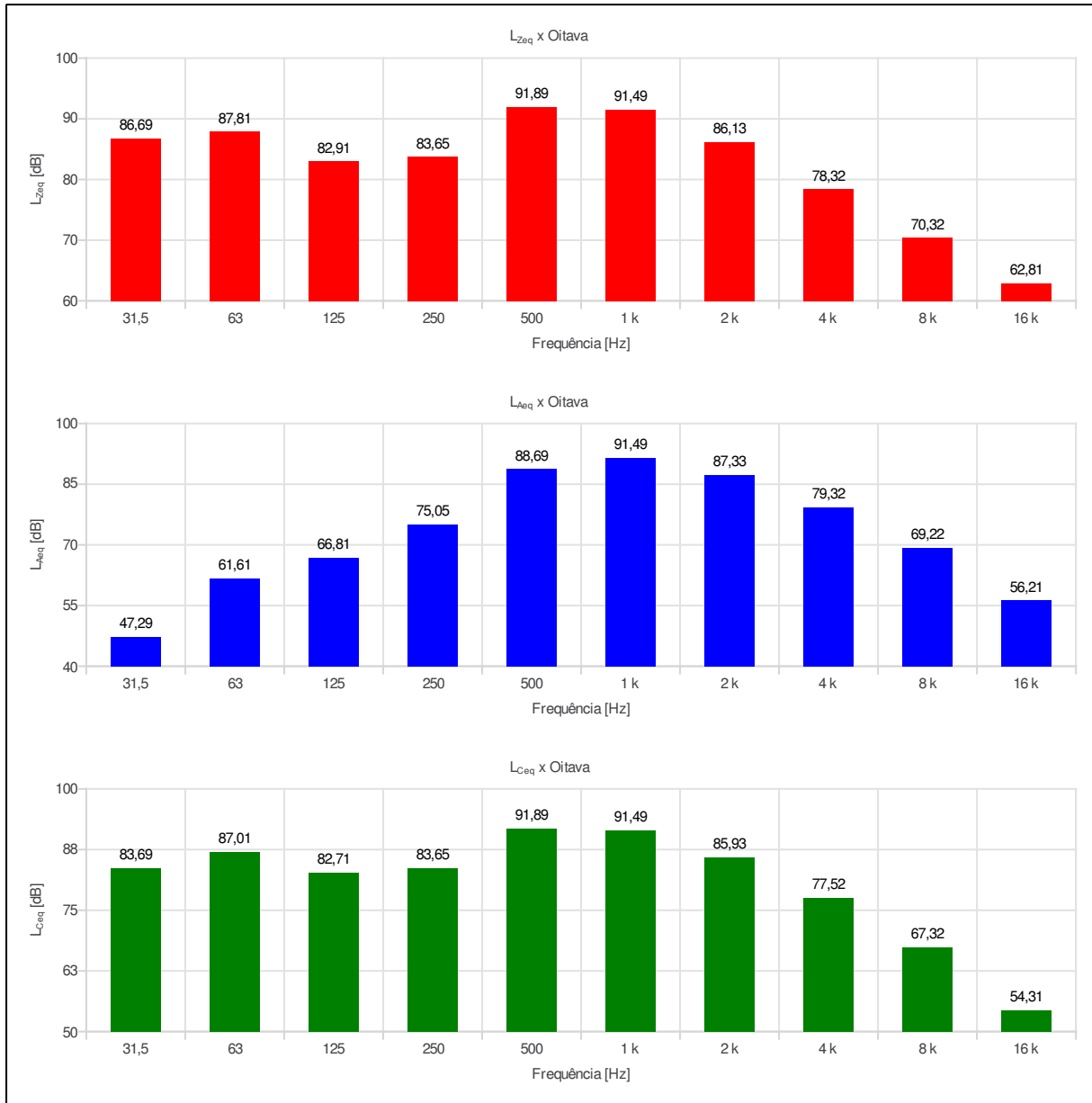

Relatório dosimetria de ruído @ SONUS 2 SN: 000183236

| Ind | D/H | L [dB] | Ind | D/H | L [dB] | Ind | D/H | L [dB] | Ind | D/H | L [dB] | Ind | D/H | L [dB] |
|-----|----------|--------|-----|----------|--------|-----|----------|--------|-----|----------|--------|-----|----------|--------|
| 001 | 07:59:11 | 70,13 | 056 | 08:54:11 | 79,57 | 111 | 09:49:11 | 81,56 | 166 | 10:44:11 | 80,52 | 221 | 11:39:11 | 63,86 |
| 002 | 08:00:11 | 69,20 | 057 | 08:55:11 | 84,32 | 112 | 09:50:11 | 81,61 | 167 | 10:45:11 | 84,13 | 222 | 11:40:11 | 73,13 |
| 003 | 08:01:11 | 68,41 | 058 | 08:56:11 | 89,49 | 113 | 09:51:11 | 86,58 | 168 | 10:46:11 | 81,72 | 223 | 11:41:11 | 59,93 |
| 004 | 08:02:11 | 67,49 | 059 | 08:57:11 | 84,36 | 114 | 09:52:11 | 80,99 | 169 | 10:47:11 | 80,95 | 224 | 11:42:11 | 59,98 |
| 005 | 08:03:11 | 72,26 | 060 | 08:58:11 | 77,42 | 115 | 09:53:11 | 85,70 | 170 | 10:48:11 | 82,15 | 225 | 11:43:11 | 59,55 |
| 006 | 08:04:11 | 68,12 | 061 | 08:59:11 | 82,01 | 116 | 09:54:11 | 82,30 | 171 | 10:49:11 | 83,67 | 226 | 11:44:11 | 59,73 |
| 007 | 08:05:11 | 71,52 | 062 | 09:00:11 | 78,21 | 117 | 09:55:11 | 82,30 | 172 | 10:50:11 | 79,64 | 227 | 11:45:11 | 62,40 |
| 008 | 08:06:11 | 75,53 | 063 | 09:01:11 | 80,33 | 118 | 09:56:11 | 84,35 | 173 | 10:51:11 | 82,15 | 228 | 11:46:11 | 64,70 |
| 009 | 08:07:11 | 71,25 | 064 | 09:02:11 | 82,99 | 119 | 09:57:11 | 83,17 | 174 | 10:52:11 | 82,51 | 229 | 11:47:11 | 61,93 |
| 010 | 08:08:11 | 66,83 | 065 | 09:03:11 | 74,62 | 120 | 09:58:11 | 82,78 | 175 | 10:53:11 | 77,34 | 230 | 11:48:11 | 61,29 |
| 011 | 08:09:11 | 63,88 | 066 | 09:04:11 | 79,46 | 121 | 09:59:11 | 88,68 | 176 | 10:54:11 | 74,17 | 231 | 11:49:11 | 60,79 |
| 012 | 08:10:11 | 67,92 | 067 | 09:05:11 | 85,98 | 122 | 10:00:11 | 91,62 | 177 | 10:55:11 | 76,88 | 232 | 11:50:11 | 61,02 |
| 013 | 08:11:11 | 67,20 | 068 | 09:06:11 | 78,56 | 123 | 10:01:11 | 79,99 | 178 | 10:56:11 | 74,27 | 233 | 11:51:11 | 60,65 |
| 014 | 08:12:11 | 67,53 | 069 | 09:07:11 | 87,07 | 124 | 10:02:11 | 89,74 | 179 | 10:57:11 | 79,95 | 234 | 11:52:11 | 61,98 |
| 015 | 08:13:11 | 67,59 | 070 | 09:08:11 | 79,65 | 125 | 10:03:11 | 83,20 | 180 | 10:58:11 | 72,88 | 235 | 11:53:11 | 61,79 |
| 016 | 08:14:11 | 65,67 | 071 | 09:09:11 | 84,48 | 126 | 10:04:11 | 84,66 | 181 | 10:59:11 | 65,65 | 236 | 11:54:11 | 60,62 |
| 017 | 08:15:11 | 74,52 | 072 | 09:10:11 | 82,27 | 127 | 10:05:11 | 81,92 | 182 | 11:00:11 | 63,38 | 237 | 11:55:11 | 61,68 |
| 018 | 08:16:11 | 71,73 | 073 | 09:11:11 | 83,95 | 128 | 10:06:11 | 83,24 | 183 | 11:01:11 | 65,27 | 238 | 11:56:11 | 61,40 |
| 019 | 08:17:11 | 70,91 | 074 | 09:12:11 | 77,34 | 129 | 10:07:11 | 72,25 | 184 | 11:02:11 | 56,81 | 239 | 11:57:11 | 63,77 |
| 020 | 08:18:11 | 73,47 | 075 | 09:13:11 | 77,73 | 130 | 10:08:11 | 83,12 | 185 | 11:03:11 | 54,87 | 240 | 11:58:11 | 62,48 |
| 021 | 08:19:11 | 67,98 | 076 | 09:14:11 | 75,43 | 131 | 10:09:11 | 77,52 | 186 | 11:04:11 | 53,88 | 241 | 11:59:11 | 60,96 |
| 022 | 08:20:11 | 69,67 | 077 | 09:15:11 | 74,53 | 132 | 10:10:11 | 79,33 | 187 | 11:05:11 | 59,09 | 242 | 12:00:11 | 61,03 |
| 023 | 08:21:11 | 73,40 | 078 | 09:16:11 | 68,70 | 133 | 10:11:11 | 85,83 | 188 | 11:06:11 | 57,77 | 243 | 12:01:11 | 61,49 |
| 024 | 08:22:11 | 75,63 | 079 | 09:17:11 | 79,31 | 134 | 10:12:11 | 81,69 | 189 | 11:07:11 | 56,50 | 244 | 12:02:11 | 63,35 |
| 025 | 08:23:11 | 67,90 | 080 | 09:18:11 | 80,73 | 135 | 10:13:11 | 81,18 | 190 | 11:08:11 | 59,25 | 245 | 12:03:11 | 55,05 |
| 026 | 08:24:11 | 63,61 | 081 | 09:19:11 | 82,03 | 136 | 10:14:11 | 79,51 | 191 | 11:09:11 | 52,41 | 246 | 12:04:11 | 62,00 |
| 027 | 08:25:11 | 66,52 | 082 | 09:20:11 | 74,02 | 137 | 10:15:11 | 82,60 | 192 | 11:10:11 | 53,88 | 247 | 12:05:11 | 54,75 |
| 028 | 08:26:11 | 70,34 | 083 | 09:21:11 | 100,25 | 138 | 10:16:11 | 85,00 | 193 | 11:11:11 | 55,79 | 248 | 12:06:11 | 55,98 |
| 029 | 08:27:11 | 66,71 | 084 | 09:22:11 | 103,66 | 139 | 10:17:11 | 83,37 | 194 | 11:12:11 | 60,26 | 249 | 12:07:11 | 58,94 |
| 030 | 08:28:11 | 67,64 | 085 | 09:23:11 | 104,50 | 140 | 10:18:11 | 83,94 | 195 | 11:13:11 | 62,02 | 250 | 12:08:11 | 57,36 |
| 031 | 08:29:11 | 66,69 | 086 | 09:24:11 | 103,57 | 141 | 10:19:11 | 79,79 | 196 | 11:14:11 | 62,40 | 251 | 12:09:11 | 57,33 |
| 032 | 08:30:11 | 62,64 | 087 | 09:25:11 | 108,97 | 142 | 10:20:11 | 78,08 | 197 | 11:15:11 | 72,64 | 252 | 12:10:11 | 62,64 |
| 033 | 08:31:11 | 65,57 | 088 | 09:26:11 | 86,16 | 143 | 10:21:11 | 85,50 | 198 | 11:16:11 | 70,14 | 253 | 12:11:11 | 52,82 |
| 034 | 08:32:11 | 69,12 | 089 | 09:27:11 | 85,52 | 144 | 10:22:11 | 83,26 | 199 | 11:17:11 | 64,56 | 254 | 12:12:11 | 64,51 |
| 035 | 08:33:11 | 77,69 | 090 | 09:28:11 | 81,12 | 145 | 10:23:11 | 83,76 | 200 | 11:18:11 | 71,53 | 255 | 12:13:11 | 55,60 |
| 036 | 08:34:11 | 74,80 | 091 | 09:29:11 | 73,33 | 146 | 10:24:11 | 82,84 | 201 | 11:19:11 | 62,61 | 256 | 12:14:11 | 52,71 |
| 037 | 08:35:11 | 78,04 | 092 | 09:30:11 | 81,63 | 147 | 10:25:11 | 74,05 | 202 | 11:20:11 | 62,62 | 257 | 12:15:11 | 51,94 |
| 038 | 08:36:11 | 71,06 | 093 | 09:31:11 | 77,97 | 148 | 10:26:11 | 74,62 | 203 | 11:21:11 | 59,37 | 258 | 12:16:11 | 52,09 |
| 039 | 08:37:11 | 74,89 | 094 | 09:32:11 | 81,35 | 149 | 10:27:11 | 81,22 | 204 | 11:22:11 | 61,37 | 259 | 12:17:11 | 52,42 |
| 040 | 08:38:11 | 77,49 | 095 | 09:33:11 | 82,78 | 150 | 10:28:11 | 79,29 | 205 | 11:23:11 | 59,56 | 260 | 12:18:11 | 59,46 |
| 041 | 08:39:11 | 77,28 | 096 | 09:34:11 | 76,33 | 151 | 10:29:11 | 85,86 | 206 | 11:24:11 | 57,92 | 261 | 12:19:11 | 63,63 |
| 042 | 08:40:11 | 80,23 | 097 | 09:35:11 | 81,14 | 152 | 10:30:11 | 78,61 | 207 | 11:25:11 | 57,46 | 262 | 12:20:11 | 52,39 |
| 043 | 08:41:11 | 72,51 | 098 | 09:36:11 | 79,52 | 153 | 10:31:11 | 84,34 | 208 | 11:26:11 | 55,68 | 263 | 12:21:11 | 53,09 |
| 044 | 08:42:11 | 82,20 | 099 | 09:37:11 | 73,86 | 154 | 10:32:11 | 83,15 | 209 | 11:27:11 | 59,49 | 264 | 12:22:11 | 49,63 |
| 045 | 08:43:11 | 78,29 | 100 | 09:38:11 | 73,20 | 155 | 10:33:11 | 81,18 | 210 | 11:28:11 | 59,35 | 265 | 12:23:11 | 60,78 |
| 046 | 08:44:11 | 72,89 | 101 | 09:39:11 | 78,93 | 156 | 10:34:11 | 87,14 | 211 | 11:29:11 | 55,22 | 266 | 12:24:11 | 64,11 |
| 047 | 08:45:11 | 72,15 | 102 | 09:40:11 | 74,53 | 157 | 10:35:11 | 84,33 | 212 | 11:30:11 | 56,27 | 267 | 12:25:11 | 51,71 |
| 048 | 08:46:11 | 76,48 | 103 | 09:41:11 | 76,65 | 158 | 10:36:11 | 80,39 | 213 | 11:31:11 | 53,68 | 268 | 12:26:11 | 53,39 |
| 049 | 08:47:11 | 85,53 | 104 | 09:42:11 | 77,46 | 159 | 10:37:11 | 86,17 | 214 | 11:32:11 | 53,34 | 269 | 12:27:11 | 67,59 |
| 050 | 08:48:11 | 77,91 | 105 | 09:43:11 | 81,31 | 160 | 10:38:11 | 81,31 | 215 | 11:33:11 | 53,62 | 270 | 12:28:11 | 72,27 |
| 051 | 08:49:11 | 74,40 | 106 | 09:44:11 | 79,69 | 161 | 10:39:11 | 77,23 | 216 | 11:34:11 | 57,11 | 271 | 12:29:11 | 76,60 |
| 052 | 08:50:11 | 78,94 | 107 | 09:45:11 | 87,45 | 162 | 10:40:11 | 81,28 | 217 | 11:35:11 | 59,40 | 272 | 12:30:11 | 82,42 |
| 053 | 08:51:11 | 82,90 | 108 | 09:46:11 | 80,90 | 163 | 10:41:11 | 84,02 | 218 | 11:36:11 | 59,56 | 273 | 12:31:11 | 69,41 |
| 054 | 08:52:11 | 80,82 | 109 | 09:47:11 | 86,94 | 164 | 10:42:11 | 74,44 | 219 | 11:37:11 | 56,82 | 274 | 12:32:11 | 73,18 |
| 055 | 08:53:11 | 83,68 | 110 | 09:48:11 | 76,17 | 165 | 10:43:11 | 80,94 | 220 | 11:38:11 | 63,16 | 275 | 12:33:11 | 71,89 |

Relatório dosimetria de ruído @ SONUS 2 SN: 000183236

| Ind | D/H | L [dB] | Ind | D/H | L [dB] | Ind | D/H | L [dB] | Ind | D/H | L [dB] | Ind | D/H | L [dB] |
|-----|----------|--------|-----|----------|--------|-----|----------|--------|-----|----------|--------|-----|-----|--------|
| 276 | 12:34:11 | 69,69 | 331 | 13:29:11 | 71,37 | 386 | 14:24:11 | 78,28 | 441 | 15:19:11 | 85,59 | | | |
| 277 | 12:35:11 | 80,40 | 332 | 13:30:11 | 80,72 | 387 | 14:25:11 | 82,46 | 442 | 15:20:11 | 72,05 | | | |
| 278 | 12:36:11 | 76,70 | 333 | 13:31:11 | 63,32 | 388 | 14:26:11 | 81,14 | 443 | 15:21:11 | 70,50 | | | |
| 279 | 12:37:11 | 76,92 | 334 | 13:32:11 | 69,05 | 389 | 14:27:11 | 79,53 | 444 | 15:22:11 | 72,61 | | | |
| 280 | 12:38:11 | 77,74 | 335 | 13:33:11 | 76,24 | 390 | 14:28:11 | 82,38 | 445 | 15:23:11 | 71,05 | | | |
| 281 | 12:39:11 | 79,74 | 336 | 13:34:11 | 83,54 | 391 | 14:29:11 | 82,05 | 446 | 15:24:11 | 77,52 | | | |
| 282 | 12:40:11 | 80,15 | 337 | 13:35:11 | 73,48 | 392 | 14:30:11 | 79,60 | 447 | 15:25:11 | 76,21 | | | |
| 283 | 12:41:11 | 76,48 | 338 | 13:36:11 | 83,15 | 393 | 14:31:11 | 76,16 | 448 | 15:26:11 | 69,59 | | | |
| 284 | 12:42:11 | 74,44 | 339 | 13:37:11 | 80,18 | 394 | 14:32:11 | 74,08 | 449 | 15:27:11 | 61,04 | | | |
| 285 | 12:43:11 | 73,50 | 340 | 13:38:11 | 81,15 | 395 | 14:33:11 | 70,88 | 450 | 15:28:11 | 50,96 | | | |
| 286 | 12:44:11 | 70,68 | 341 | 13:39:11 | 84,26 | 396 | 14:34:11 | 75,36 | 451 | 15:29:11 | 48,82 | | | |
| 287 | 12:45:11 | 66,31 | 342 | 13:40:11 | 112,15 | 397 | 14:35:11 | 75,56 | 452 | 15:30:11 | 59,21 | | | |
| 288 | 12:46:11 | 68,51 | 343 | 13:41:11 | 119,02 | 398 | 14:36:11 | 78,47 | 453 | 15:31:11 | 78,38 | | | |
| 289 | 12:47:11 | 74,96 | 344 | 13:42:11 | 111,34 | 399 | 14:37:11 | 78,46 | 454 | 15:32:11 | 78,08 | | | |
| 290 | 12:48:11 | 66,97 | 345 | 13:43:11 | 75,02 | 400 | 14:38:11 | 78,70 | 455 | 15:33:11 | 50,37 | | | |
| 291 | 12:49:11 | 66,25 | 346 | 13:44:11 | 69,62 | 401 | 14:39:11 | 76,27 | 456 | 15:34:11 | 55,01 | | | |
| 292 | 12:50:11 | 62,67 | 347 | 13:45:11 | 82,19 | 402 | 14:40:11 | 75,23 | 457 | 15:35:11 | 50,02 | | | |
| 293 | 12:51:11 | 61,00 | 348 | 13:46:11 | 83,84 | 403 | 14:41:11 | 82,99 | 458 | 15:36:11 | 52,43 | | | |
| 294 | 12:52:11 | 86,51 | 349 | 13:47:11 | 85,46 | 404 | 14:42:11 | 89,19 | 459 | 15:37:11 | 78,37 | | | |
| 295 | 12:53:11 | 85,38 | 350 | 13:48:11 | 85,42 | 405 | 14:43:11 | 86,61 | 460 | 15:38:11 | 71,06 | | | |
| 296 | 12:54:11 | 77,58 | 351 | 13:49:11 | 81,89 | 406 | 14:44:11 | 82,70 | 461 | 15:39:11 | 72,32 | | | |
| 297 | 12:55:11 | 78,16 | 352 | 13:50:11 | 82,49 | 407 | 14:45:11 | 83,78 | 462 | 15:40:11 | 63,60 | | | |
| 298 | 12:56:11 | 88,09 | 353 | 13:51:11 | 85,91 | 408 | 14:46:11 | 86,63 | 463 | 15:41:11 | 78,73 | | | |
| 299 | 12:57:11 | 89,07 | 354 | 13:52:11 | 84,37 | 409 | 14:47:11 | 85,19 | 464 | 15:42:11 | 88,31 | | | |
| 300 | 12:58:11 | 80,03 | 355 | 13:53:11 | 78,64 | 410 | 14:48:11 | 82,11 | 465 | 15:43:11 | 70,47 | | | |
| 301 | 12:59:11 | 79,74 | 356 | 13:54:11 | 86,10 | 411 | 14:49:11 | 73,65 | 466 | 15:44:11 | 76,50 | | | |
| 302 | 13:00:11 | 79,37 | 357 | 13:55:11 | 79,57 | 412 | 14:50:11 | 88,07 | 467 | 15:45:11 | 67,84 | | | |
| 303 | 13:01:11 | 84,18 | 358 | 13:56:11 | 81,01 | 413 | 14:51:11 | 83,67 | 468 | 15:46:11 | 71,11 | | | |
| 304 | 13:02:11 | 83,21 | 359 | 13:57:11 | 77,14 | 414 | 14:52:11 | 84,09 | 469 | 15:47:11 | 77,02 | | | |
| 305 | 13:03:11 | 80,02 | 360 | 13:58:11 | 85,54 | 415 | 14:53:11 | 88,94 | 470 | 15:48:11 | 80,26 | | | |
| 306 | 13:04:11 | 78,37 | 361 | 13:59:11 | 81,54 | 416 | 14:54:11 | 82,39 | 471 | 15:49:11 | 89,25 | | | |
| 307 | 13:05:11 | 86,55 | 362 | 14:00:11 | 83,32 | 417 | 14:55:11 | 85,81 | 472 | 15:50:11 | 92,65 | | | |
| 308 | 13:06:11 | 83,27 | 363 | 14:01:11 | 84,41 | 418 | 14:56:11 | 91,10 | 473 | 15:51:11 | 91,76 | | | |
| 309 | 13:07:11 | 87,26 | 364 | 14:02:11 | 83,99 | 419 | 14:57:11 | 87,67 | 474 | 15:52:11 | 78,88 | | | |
| 310 | 13:08:11 | 79,88 | 365 | 14:03:11 | 76,77 | 420 | 14:58:11 | 88,89 | 475 | 15:53:11 | 83,36 | | | |
| 311 | 13:09:11 | 83,78 | 366 | 14:04:11 | 83,14 | 421 | 14:59:11 | 98,86 | 476 | 15:54:11 | 70,30 | | | |
| 312 | 13:10:11 | 82,08 | 367 | 14:05:11 | 74,68 | 422 | 15:00:11 | 91,14 | | | | | | |
| 313 | 13:11:11 | 84,24 | 368 | 14:06:11 | 78,80 | 423 | 15:01:11 | 83,64 | | | | | | |
| 314 | 13:12:11 | 85,97 | 369 | 14:07:11 | 75,67 | 424 | 15:02:11 | 90,55 | | | | | | |
| 315 | 13:13:11 | 85,95 | 370 | 14:08:11 | 76,76 | 425 | 15:03:11 | 80,56 | | | | | | |
| 316 | 13:14:11 | 79,58 | 371 | 14:09:11 | 82,75 | 426 | 15:04:11 | 73,26 | | | | | | |
| 317 | 13:15:11 | 81,54 | 372 | 14:10:11 | 89,01 | 427 | 15:05:11 | 66,96 | | | | | | |
| 318 | 13:16:11 | 86,40 | 373 | 14:11:11 | 87,23 | 428 | 15:06:11 | 67,76 | | | | | | |
| 319 | 13:17:11 | 78,86 | 374 | 14:12:11 | 86,00 | 429 | 15:07:11 | 62,75 | | | | | | |
| 320 | 13:18:11 | 82,97 | 375 | 14:13:11 | 81,30 | 430 | 15:08:11 | 61,13 | | | | | | |
| 321 | 13:19:11 | 81,87 | 376 | 14:14:11 | 76,07 | 431 | 15:09:11 | 62,23 | | | | | | |
| 322 | 13:20:11 | 79,21 | 377 | 14:15:11 | 80,09 | 432 | 15:10:11 | 65,00 | | | | | | |
| 323 | 13:21:11 | 71,17 | 378 | 14:16:11 | 79,64 | 433 | 15:11:11 | 62,75 | | | | | | |
| 324 | 13:22:11 | 70,70 | 379 | 14:17:11 | 77,51 | 434 | 15:12:11 | 76,87 | | | | | | |
| 325 | 13:23:11 | 75,34 | 380 | 14:18:11 | 74,35 | 435 | 15:13:11 | 90,68 | | | | | | |
| 326 | 13:24:11 | 70,31 | 381 | 14:19:11 | 72,26 | 436 | 15:14:11 | 87,93 | | | | | | |
| 327 | 13:25:11 | 74,22 | 382 | 14:20:11 | 72,99 | 437 | 15:15:11 | 91,08 | | | | | | |
| 328 | 13:26:11 | 87,82 | 383 | 14:21:11 | 80,82 | 438 | 15:16:11 | 88,12 | | | | | | |
| 329 | 13:27:11 | 62,70 | 384 | 14:22:11 | 78,18 | 439 | 15:17:11 | 91,75 | | | | | | |
| 330 | 13:28:11 | 63,14 | 385 | 14:23:11 | 78,45 | 440 | 15:18:11 | 89,18 | | | | | | |

Empresa avaliada: PREFEITURA DE MURIAÉ
 Setor: OBRAS / AGRICULTURA
 Funcionário avaliado: LUIZ ANTÔNIO DOS SANTOS
 Jornada de trabalho [hh:mm]: 08:00

Empresa avaliadora: PREVENÇÃO
 Realizado por: SEGURANÇA DO TRABALHO
 Data: 12/04/2023

Configuração dos dosímetros

| | | |
|--|---|--|
| Dosímetro NR15 Curva de ponderação: A Ponderação de tempo: Lenta (S) Nível limiar (TL) [dB]: 80 Critério de referência (CR) [dB]: 85 Duplicação de dose (Q) [dB]: 5 | Dosímetro NHO01 Curva de ponderação: A Ponderação de tempo: Lenta (S) Nível limiar (TL) [dB]: 80 Critério de referência (CR) [dB]: 85 Duplicação de dose (Q) [dB]: 3 | Dosímetro USER Curva de ponderação: A Ponderação de tempo: Lenta (S) Nível limiar (TL) [dB]: 80 Critério de referência (CR) [dB]: 85 Duplicação de dose (Q) [dB]: 3 |
|--|---|--|

Resultado da avaliação

| | | |
|--|---|---|
| Duração: 07:59:36 Início: 07:59:49 | Tempo em pausa: 00:00:03 Fim: 15:57:49 | |
| Dosímetro NR15 Dose [%]: 215,87 Dose diária [%]: 216,05 Lavg [dB]: 90,56 NE [dB]: 90,56 NEN [dB]: 90,56 TWA [dB]: 90,55 Ocorrências de picos de 115 dB: 2 | Dosímetro NHO01 Dose [%]: 822,94 Dose diária [%]: 823,63 Leq [dB]: 94,13 NE [dB]: 94,13 NEN [dB]: 94,13 TWA [dB]: 94,12 | Dosímetro USER Dose [%]: 822,94 Dose diária [%]: 823,63 Leq [dB]: 94,13 NE [dB]: 94,13 NEN [dB]: 0,00 TWA [dB]: 94,12 |

Registro de calibração

| | |
|---|---|
| Verificação de campo @ 1kHz Pré verificação [dB]: 114,00 (15/09/2022 09:46) Pós verificação [dB]: --- | Calibração de laboratório Calibrador de áudio: |
|---|---|

Gráficos

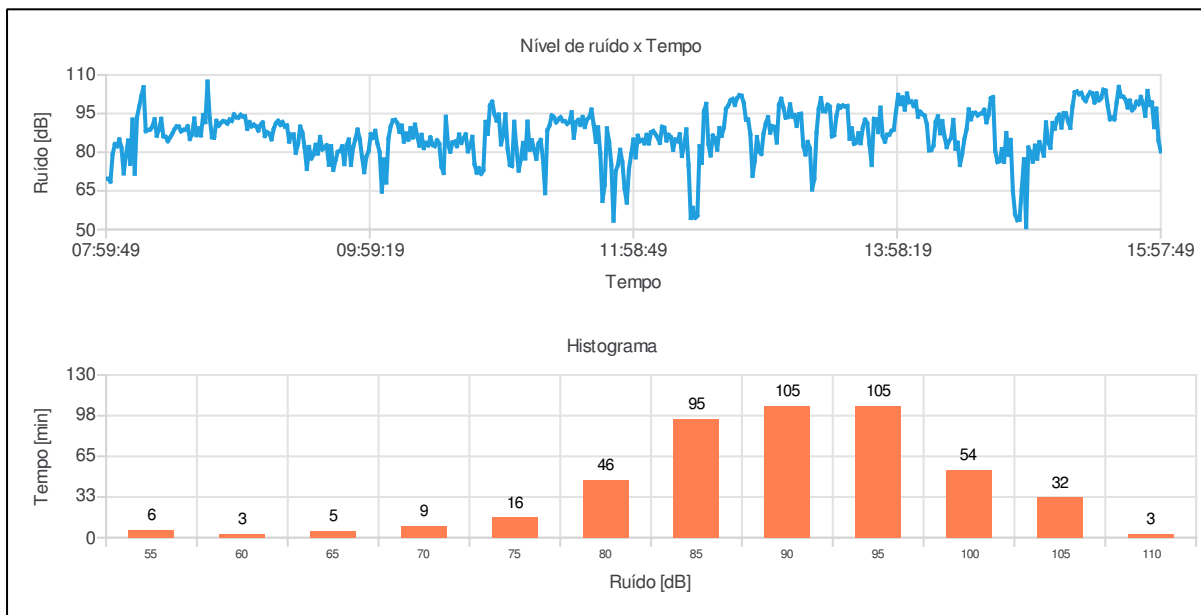

Observações

TRABALHO BRAÇAL

ABNER SCHMIDEL SOUZA
 Registro: MTE:6701

Bandas de oitavas

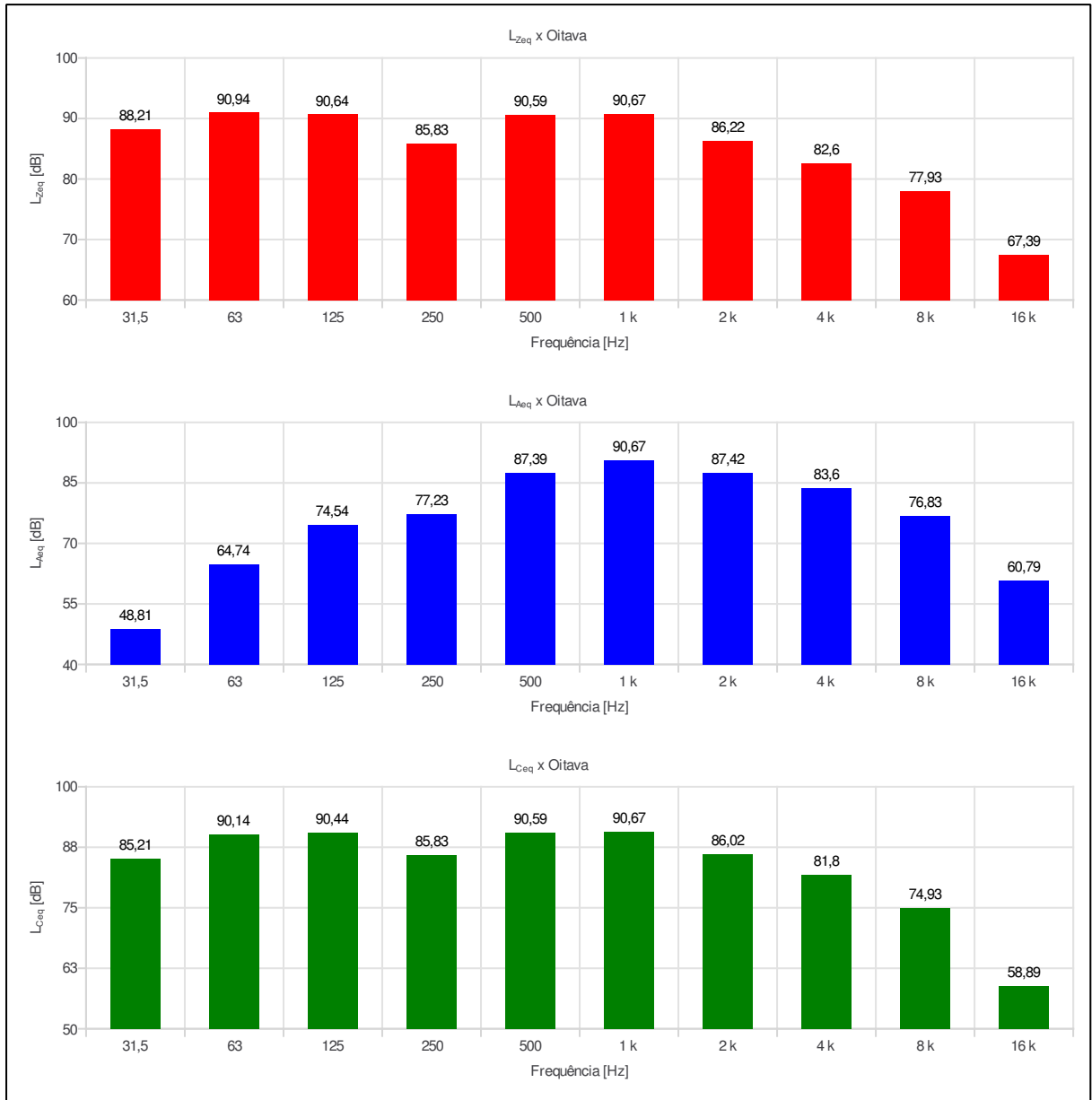

Relatório dosimetria de ruído @ SONUS 2 SN: 000183204

| Ind | D/H | L [dB] | Ind | D/H | L [dB] | Ind | D/H | L [dB] | Ind | D/H | L [dB] | Ind | D/H | L [dB] |
|-----|----------|--------|-----|----------|--------|-----|----------|--------|-----|----------|--------|-----|----------|--------|
| 001 | 07:59:49 | 69,80 | 056 | 08:54:49 | 91,11 | 111 | 09:49:49 | 84,91 | 166 | 10:44:49 | 82,31 | 221 | 11:39:49 | 96,53 |
| 002 | 08:00:49 | 69,59 | 057 | 08:55:49 | 92,67 | 112 | 09:50:49 | 75,08 | 167 | 10:45:49 | 85,96 | 222 | 11:40:49 | 90,68 |
| 003 | 08:01:49 | 68,64 | 058 | 08:56:49 | 92,14 | 113 | 09:51:49 | 81,94 | 168 | 10:46:49 | 75,33 | 223 | 11:41:49 | 84,04 |
| 004 | 08:02:49 | 79,26 | 059 | 08:57:49 | 94,67 | 114 | 09:52:49 | 85,09 | 169 | 10:47:49 | 72,06 | 224 | 11:42:49 | 89,64 |
| 005 | 08:03:49 | 83,13 | 060 | 08:58:49 | 93,57 | 115 | 09:53:49 | 88,76 | 170 | 10:48:49 | 73,79 | 225 | 11:43:49 | 79,66 |
| 006 | 08:04:49 | 82,33 | 061 | 08:59:49 | 93,46 | 116 | 09:54:49 | 85,02 | 171 | 10:49:49 | 71,64 | 226 | 11:44:49 | 61,08 |
| 007 | 08:05:49 | 84,95 | 062 | 09:00:49 | 94,49 | 117 | 09:55:49 | 78,29 | 172 | 10:50:49 | 73,00 | 227 | 11:45:49 | 67,36 |
| 008 | 08:06:49 | 81,70 | 063 | 09:01:49 | 93,86 | 118 | 09:56:49 | 72,26 | 173 | 10:51:49 | 91,77 | 228 | 11:46:49 | 89,24 |
| 009 | 08:07:49 | 71,79 | 064 | 09:02:49 | 93,91 | 119 | 09:57:49 | 78,24 | 174 | 10:52:49 | 87,13 | 229 | 11:47:49 | 84,07 |
| 010 | 08:08:49 | 78,60 | 065 | 09:03:49 | 89,07 | 120 | 09:58:49 | 80,44 | 175 | 10:53:49 | 98,12 | 230 | 11:48:49 | 75,12 |
| 011 | 08:09:49 | 84,51 | 066 | 09:04:49 | 91,66 | 121 | 09:59:49 | 87,00 | 176 | 10:54:49 | 99,60 | 231 | 11:49:49 | 53,45 |
| 012 | 08:10:49 | 75,46 | 067 | 09:05:49 | 90,05 | 122 | 10:00:49 | 85,59 | 177 | 10:55:49 | 94,89 | 232 | 11:50:49 | 72,68 |
| 013 | 08:11:49 | 92,66 | 068 | 09:06:49 | 90,66 | 123 | 10:01:49 | 88,28 | 178 | 10:56:49 | 92,31 | 233 | 11:51:49 | 75,05 |
| 014 | 08:12:49 | 71,66 | 069 | 09:07:49 | 90,04 | 124 | 10:02:49 | 83,40 | 179 | 10:57:49 | 94,60 | 234 | 11:52:49 | 80,92 |
| 015 | 08:13:49 | 93,39 | 070 | 09:08:49 | 88,43 | 125 | 10:03:49 | 79,97 | 180 | 10:58:49 | 83,06 | 235 | 11:53:49 | 76,16 |
| 016 | 08:14:49 | 97,67 | 071 | 09:09:49 | 90,54 | 126 | 10:04:49 | 64,73 | 181 | 10:59:49 | 86,65 | 236 | 11:54:49 | 65,96 |
| 017 | 08:15:49 | 101,81 | 072 | 09:10:49 | 91,55 | 127 | 10:05:49 | 77,18 | 182 | 11:00:49 | 94,68 | 237 | 11:55:49 | 60,46 |
| 018 | 08:16:49 | 105,22 | 073 | 09:11:49 | 86,29 | 128 | 10:06:49 | 68,27 | 183 | 11:01:49 | 81,30 | 238 | 11:56:49 | 73,51 |
| 019 | 08:17:49 | 88,17 | 074 | 09:12:49 | 87,77 | 129 | 10:07:49 | 85,34 | 184 | 11:02:49 | 75,07 | 239 | 11:57:49 | 79,20 |
| 020 | 08:18:49 | 88,58 | 075 | 09:13:49 | 87,10 | 130 | 10:08:49 | 90,04 | 185 | 11:03:49 | 74,63 | 240 | 11:58:49 | 84,88 |
| 021 | 08:19:49 | 88,82 | 076 | 09:14:49 | 85,02 | 131 | 10:09:49 | 92,35 | 186 | 11:04:49 | 91,81 | 241 | 11:59:49 | 78,03 |
| 022 | 08:20:49 | 90,03 | 077 | 09:15:49 | 89,15 | 132 | 10:10:49 | 92,52 | 187 | 11:05:49 | 81,39 | 242 | 12:00:49 | 86,37 |
| 023 | 08:21:49 | 92,79 | 078 | 09:16:49 | 91,24 | 133 | 10:11:49 | 91,29 | 188 | 11:06:49 | 72,86 | 243 | 12:01:49 | 84,23 |
| 024 | 08:22:49 | 86,42 | 079 | 09:17:49 | 92,18 | 134 | 10:12:49 | 87,91 | 189 | 11:07:49 | 77,27 | 244 | 12:02:49 | 84,74 |
| 025 | 08:23:49 | 88,81 | 080 | 09:18:49 | 90,63 | 135 | 10:13:49 | 90,33 | 190 | 11:08:49 | 83,57 | 245 | 12:03:49 | 83,45 |
| 026 | 08:24:49 | 92,96 | 081 | 09:19:49 | 91,69 | 136 | 10:14:49 | 84,12 | 191 | 11:09:49 | 77,60 | 246 | 12:04:49 | 86,73 |
| 027 | 08:25:49 | 86,16 | 082 | 09:20:49 | 89,97 | 137 | 10:15:49 | 87,23 | 192 | 11:10:49 | 91,85 | 247 | 12:05:49 | 83,39 |
| 028 | 08:26:49 | 85,93 | 083 | 09:21:49 | 90,38 | 138 | 10:16:49 | 84,89 | 193 | 11:11:49 | 80,99 | 248 | 12:06:49 | 87,72 |
| 029 | 08:27:49 | 84,32 | 084 | 09:22:49 | 84,12 | 139 | 10:17:49 | 89,33 | 194 | 11:12:49 | 84,61 | 249 | 12:07:49 | 88,19 |
| 030 | 08:28:49 | 85,70 | 085 | 09:23:49 | 86,82 | 140 | 10:18:49 | 85,72 | 195 | 11:13:49 | 81,03 | 250 | 12:08:49 | 86,99 |
| 031 | 08:29:49 | 87,18 | 086 | 09:24:49 | 86,87 | 141 | 10:19:49 | 90,69 | 196 | 11:14:49 | 77,46 | 251 | 12:09:49 | 85,58 |
| 032 | 08:30:49 | 88,87 | 087 | 09:25:49 | 79,76 | 142 | 10:20:49 | 86,30 | 197 | 11:15:49 | 83,32 | 252 | 12:10:49 | 83,61 |
| 033 | 08:31:49 | 89,98 | 088 | 09:26:49 | 83,18 | 143 | 10:21:49 | 82,57 | 198 | 11:16:49 | 84,73 | 253 | 12:11:49 | 89,86 |
| 034 | 08:32:49 | 89,91 | 089 | 09:27:49 | 89,93 | 144 | 10:22:49 | 86,75 | 199 | 11:17:49 | 77,41 | 254 | 12:12:49 | 89,48 |
| 035 | 08:33:49 | 88,10 | 090 | 09:28:49 | 87,58 | 145 | 10:23:49 | 81,63 | 200 | 11:18:49 | 64,10 | 255 | 12:13:49 | 84,55 |
| 036 | 08:34:49 | 88,66 | 091 | 09:29:49 | 81,78 | 146 | 10:24:49 | 83,57 | 201 | 11:19:49 | 88,45 | 256 | 12:14:49 | 86,71 |
| 037 | 08:35:49 | 88,81 | 092 | 09:30:49 | 73,51 | 147 | 10:25:49 | 82,68 | 202 | 11:20:49 | 90,42 | 257 | 12:15:49 | 85,77 |
| 038 | 08:36:49 | 90,04 | 093 | 09:31:49 | 82,03 | 148 | 10:26:49 | 85,73 | 203 | 11:21:49 | 94,25 | 258 | 12:16:49 | 80,97 |
| 039 | 08:37:49 | 85,15 | 094 | 09:32:49 | 77,58 | 149 | 10:27:49 | 82,87 | 204 | 11:22:49 | 93,56 | 259 | 12:17:49 | 84,90 |
| 040 | 08:38:49 | 86,99 | 095 | 09:33:49 | 79,00 | 150 | 10:28:49 | 82,35 | 205 | 11:23:49 | 91,63 | 260 | 12:18:49 | 84,29 |
| 041 | 08:39:49 | 93,04 | 096 | 09:34:49 | 82,86 | 151 | 10:29:49 | 84,62 | 206 | 11:24:49 | 92,68 | 261 | 12:19:49 | 86,95 |
| 042 | 08:40:49 | 86,62 | 097 | 09:35:49 | 79,51 | 152 | 10:30:49 | 83,30 | 207 | 11:25:49 | 93,53 | 262 | 12:20:49 | 78,56 |
| 043 | 08:41:49 | 89,17 | 098 | 09:36:49 | 85,92 | 153 | 10:31:49 | 74,36 | 208 | 11:26:49 | 92,09 | 263 | 12:21:49 | 82,65 |
| 044 | 08:42:49 | 86,54 | 099 | 09:37:49 | 81,08 | 154 | 10:32:49 | 71,97 | 209 | 11:27:49 | 92,00 | 264 | 12:22:49 | 88,83 |
| 045 | 08:43:49 | 94,43 | 100 | 09:38:49 | 81,86 | 155 | 10:33:49 | 93,74 | 210 | 11:28:49 | 91,02 | 265 | 12:23:49 | 75,12 |
| 046 | 08:44:49 | 91,68 | 101 | 09:39:49 | 82,68 | 156 | 10:34:49 | 83,02 | 211 | 11:29:49 | 91,76 | 266 | 12:24:49 | 54,47 |
| 047 | 08:45:49 | 107,40 | 102 | 09:40:49 | 75,13 | 157 | 10:35:49 | 80,21 | 212 | 11:30:49 | 95,45 | 267 | 12:25:49 | 58,39 |
| 048 | 08:46:49 | 93,16 | 103 | 09:41:49 | 82,32 | 158 | 10:36:49 | 83,76 | 213 | 11:31:49 | 85,64 | 268 | 12:26:49 | 54,54 |
| 049 | 08:47:49 | 85,81 | 104 | 09:42:49 | 73,18 | 159 | 10:37:49 | 84,09 | 214 | 11:32:49 | 91,59 | 269 | 12:27:49 | 55,39 |
| 050 | 08:48:49 | 85,64 | 105 | 09:43:49 | 76,83 | 160 | 10:38:49 | 82,36 | 215 | 11:33:49 | 92,53 | 270 | 12:28:49 | 82,34 |
| 051 | 08:49:49 | 92,18 | 106 | 09:44:49 | 80,10 | 161 | 10:39:49 | 86,85 | 216 | 11:34:49 | 90,60 | 271 | 12:29:49 | 75,89 |
| 052 | 08:50:49 | 90,29 | 107 | 09:45:49 | 80,51 | 162 | 10:40:49 | 83,61 | 217 | 11:35:49 | 93,65 | 272 | 12:30:49 | 95,96 |
| 053 | 08:51:49 | 91,33 | 108 | 09:46:49 | 82,30 | 163 | 10:41:49 | 85,38 | 218 | 11:36:49 | 89,80 | 273 | 12:31:49 | 98,74 |
| 054 | 08:52:49 | 92,02 | 109 | 09:47:49 | 75,37 | 164 | 10:42:49 | 86,90 | 219 | 11:37:49 | 92,65 | 274 | 12:32:49 | 83,20 |
| 055 | 08:53:49 | 91,84 | 110 | 09:48:49 | 82,65 | 165 | 10:43:49 | 80,36 | 220 | 11:38:49 | 93,64 | 275 | 12:33:49 | 78,75 |

Relatório dosimetria de ruído @ SONUS 2 SN: 000183204

| Ind | D/H | L [dB] | Ind | D/H | L [dB] | Ind | D/H | L [dB] | Ind | D/H | L [dB] | Ind | D/H | L [dB] |
|-----|----------|--------|-----|----------|--------|-----|----------|--------|-----|----------|--------|-----|-----|--------|
| 276 | 12:34:49 | 86,47 | 331 | 13:29:49 | 86,63 | 386 | 14:24:49 | 81,33 | 441 | 15:19:49 | 103,56 | | | |
| 277 | 12:35:49 | 85,31 | 332 | 13:30:49 | 93,96 | 387 | 14:25:49 | 83,69 | 442 | 15:20:49 | 102,56 | | | |
| 278 | 12:36:49 | 80,99 | 333 | 13:31:49 | 98,06 | 388 | 14:26:49 | 75,04 | 443 | 15:21:49 | 103,02 | | | |
| 279 | 12:37:49 | 89,35 | 334 | 13:32:49 | 97,44 | 389 | 14:27:49 | 79,20 | 444 | 15:22:49 | 100,96 | | | |
| 280 | 12:38:49 | 86,35 | 335 | 13:33:49 | 98,10 | 390 | 14:28:49 | 85,06 | 445 | 15:23:49 | 99,86 | | | |
| 281 | 12:39:49 | 89,58 | 336 | 13:34:49 | 97,78 | 391 | 14:29:49 | 88,88 | 446 | 15:24:49 | 101,94 | | | |
| 282 | 12:40:49 | 96,85 | 337 | 13:35:49 | 97,97 | 392 | 14:30:49 | 96,60 | 447 | 15:25:49 | 103,23 | | | |
| 283 | 12:41:49 | 98,16 | 338 | 13:36:49 | 85,21 | 393 | 14:31:49 | 92,79 | 448 | 15:26:49 | 102,83 | | | |
| 284 | 12:42:49 | 100,07 | 339 | 13:37:49 | 89,25 | 394 | 14:32:49 | 95,24 | 449 | 15:27:49 | 99,32 | | | |
| 285 | 12:43:49 | 100,65 | 340 | 13:38:49 | 83,26 | 395 | 14:33:49 | 95,28 | 450 | 15:28:49 | 102,81 | | | |
| 286 | 12:44:49 | 98,38 | 341 | 13:39:49 | 83,80 | 396 | 14:34:49 | 94,29 | 451 | 15:29:49 | 100,14 | | | |
| 287 | 12:45:49 | 100,93 | 342 | 13:40:49 | 87,37 | 397 | 14:35:49 | 94,84 | 452 | 15:30:49 | 101,04 | | | |
| 288 | 12:46:49 | 102,09 | 343 | 13:41:49 | 83,51 | 398 | 14:36:49 | 95,18 | 453 | 15:31:49 | 104,25 | | | |
| 289 | 12:47:49 | 101,93 | 344 | 13:42:49 | 89,65 | 399 | 14:37:49 | 96,45 | 454 | 15:32:49 | 103,91 | | | |
| 290 | 12:48:49 | 99,18 | 345 | 13:43:49 | 92,62 | 400 | 14:38:49 | 91,63 | 455 | 15:33:49 | 97,91 | | | |
| 291 | 12:49:49 | 92,65 | 346 | 13:44:49 | 91,25 | 401 | 14:39:49 | 94,68 | 456 | 15:34:49 | 92,79 | | | |
| 292 | 12:50:49 | 92,75 | 347 | 13:45:49 | 83,05 | 402 | 14:40:49 | 100,89 | 457 | 15:35:49 | 93,38 | | | |
| 293 | 12:51:49 | 87,02 | 348 | 13:46:49 | 75,03 | 403 | 14:41:49 | 101,36 | 458 | 15:36:49 | 92,76 | | | |
| 294 | 12:52:49 | 70,83 | 349 | 13:47:49 | 92,93 | 404 | 14:42:49 | 80,52 | 459 | 15:37:49 | 99,20 | | | |
| 295 | 12:53:49 | 76,63 | 350 | 13:48:49 | 92,72 | 405 | 14:43:49 | 76,21 | 460 | 15:38:49 | 105,35 | | | |
| 296 | 12:54:49 | 85,85 | 351 | 13:49:49 | 87,80 | 406 | 14:44:49 | 76,59 | 461 | 15:39:49 | 101,65 | | | |
| 297 | 12:55:49 | 80,25 | 352 | 13:50:49 | 97,29 | 407 | 14:45:49 | 81,15 | 462 | 15:40:49 | 101,51 | | | |
| 298 | 12:56:49 | 79,32 | 353 | 13:51:49 | 86,23 | 408 | 14:46:49 | 76,22 | 463 | 15:41:49 | 100,39 | | | |
| 299 | 12:57:49 | 87,33 | 354 | 13:52:49 | 84,08 | 409 | 14:47:49 | 87,44 | 464 | 15:42:49 | 97,37 | | | |
| 300 | 12:58:49 | 91,20 | 355 | 13:53:49 | 86,79 | 410 | 14:48:49 | 79,01 | 465 | 15:43:49 | 100,01 | | | |
| 301 | 12:59:49 | 93,59 | 356 | 13:54:49 | 86,83 | 411 | 14:49:49 | 84,77 | 466 | 15:44:49 | 96,32 | | | |
| 302 | 13:00:49 | 87,59 | 357 | 13:55:49 | 88,28 | 412 | 14:50:49 | 64,76 | 467 | 15:45:49 | 97,23 | | | |
| 303 | 13:01:49 | 90,10 | 358 | 13:56:49 | 88,73 | 413 | 14:51:49 | 55,89 | 468 | 15:46:49 | 99,57 | | | |
| 304 | 13:02:49 | 89,78 | 359 | 13:57:49 | 95,72 | 414 | 14:52:49 | 53,63 | 469 | 15:47:49 | 98,67 | | | |
| 305 | 13:03:49 | 83,79 | 360 | 13:58:49 | 102,23 | 415 | 14:53:49 | 53,83 | 470 | 15:48:49 | 101,44 | | | |
| 306 | 13:04:49 | 98,50 | 361 | 13:59:49 | 98,72 | 416 | 14:54:49 | 65,45 | 471 | 15:49:49 | 98,80 | | | |
| 307 | 13:05:49 | 100,74 | 362 | 14:00:49 | 101,26 | 417 | 14:55:49 | 77,31 | 472 | 15:50:49 | 94,16 | | | |
| 308 | 13:06:49 | 97,26 | 363 | 14:01:49 | 96,55 | 418 | 14:56:49 | 50,93 | 473 | 15:51:49 | 103,77 | | | |
| 309 | 13:07:49 | 93,40 | 364 | 14:02:49 | 102,77 | 419 | 14:57:49 | 81,83 | 474 | 15:52:49 | 98,40 | | | |
| 310 | 13:08:49 | 93,65 | 365 | 14:03:49 | 99,41 | 420 | 14:58:49 | 79,90 | 475 | 15:53:49 | 99,29 | | | |
| 311 | 13:09:49 | 98,55 | 366 | 14:04:49 | 99,68 | 421 | 14:59:49 | 76,34 | 476 | 15:54:49 | 89,74 | | | |
| 312 | 13:10:49 | 93,86 | 367 | 14:05:49 | 97,95 | 422 | 15:00:49 | 82,52 | 477 | 15:55:49 | 96,92 | | | |
| 313 | 13:11:49 | 94,37 | 368 | 14:06:49 | 99,65 | 423 | 15:01:49 | 77,49 | 478 | 15:56:49 | 84,38 | | | |
| 314 | 13:12:49 | 90,23 | 369 | 14:07:49 | 93,76 | 424 | 15:02:49 | 83,92 | 479 | 15:57:49 | 80,31 | | | |
| 315 | 13:13:49 | 94,69 | 370 | 14:08:49 | 95,67 | 425 | 15:03:49 | 81,59 | | | | | | |
| 316 | 13:14:49 | 94,92 | 371 | 14:09:49 | 94,75 | 426 | 15:04:49 | 78,67 | | | | | | |
| 317 | 13:15:49 | 82,46 | 372 | 14:10:49 | 94,16 | 427 | 15:05:49 | 91,56 | | | | | | |
| 318 | 13:16:49 | 79,13 | 373 | 14:11:49 | 90,86 | 428 | 15:06:49 | 83,74 | | | | | | |
| 319 | 13:17:49 | 83,98 | 374 | 14:12:49 | 80,72 | 429 | 15:07:49 | 81,71 | | | | | | |
| 320 | 13:18:49 | 81,49 | 375 | 14:13:49 | 80,86 | 430 | 15:08:49 | 91,31 | | | | | | |
| 321 | 13:19:49 | 65,54 | 376 | 14:14:49 | 82,55 | 431 | 15:09:49 | 89,12 | | | | | | |
| 322 | 13:20:49 | 69,58 | 377 | 14:15:49 | 91,74 | 432 | 15:10:49 | 93,04 | | | | | | |
| 323 | 13:21:49 | 87,57 | 378 | 14:16:49 | 93,93 | 433 | 15:11:49 | 94,53 | | | | | | |
| 324 | 13:22:49 | 96,85 | 379 | 14:17:49 | 87,36 | 434 | 15:12:49 | 89,60 | | | | | | |
| 325 | 13:23:49 | 100,98 | 380 | 14:18:49 | 92,07 | 435 | 15:13:49 | 95,12 | | | | | | |
| 326 | 13:24:49 | 95,95 | 381 | 14:19:49 | 86,10 | 436 | 15:14:49 | 95,06 | | | | | | |
| 327 | 13:25:49 | 95,88 | 382 | 14:20:49 | 82,00 | 437 | 15:15:49 | 92,04 | | | | | | |
| 328 | 13:26:49 | 98,43 | 383 | 14:21:49 | 84,22 | 438 | 15:16:49 | 89,47 | | | | | | |
| 329 | 13:27:49 | 97,67 | 384 | 14:22:49 | 85,66 | 439 | 15:17:49 | 97,65 | | | | | | |
| 330 | 13:28:49 | 86,18 | 385 | 14:23:49 | 92,52 | 440 | 15:18:49 | 103,22 | | | | | | |

Empresa avaliada: PREFEITURA DE MURIAÉ
 Setor: AÇÃO SOCIAL/TRANSPORTE
 Funcionário avaliado:
 Jornada de trabalho [hh:mm]: 08:00

Empresa avaliadora: PREVENÇÃO
 Realizado por: SEGURANÇA DO TRABALHO
 Data: 13/04/2023

Configuração dos dosímetros

| | | |
|--------------------------------------|--------------------------------------|--------------------------------------|
| Dosímetro NR15 | Dosímetro NHO01 | Dosímetro USER |
| Curva de ponderação: A | Curva de ponderação: A | Curva de ponderação: A |
| Ponderação de tempo: Lenta (S) | Ponderação de tempo: Lenta (S) | Ponderação de tempo: Lenta (S) |
| Nível limiar (TL) [dB]: 80 | Nível limiar (TL) [dB]: 80 | Nível limiar (TL) [dB]: 80 |
| Critério de referência (CR) [dB]: 85 | Critério de referência (CR) [dB]: 85 | Critério de referência (CR) [dB]: 85 |
| Duplicação de dose (Q) [dB]: 5 | Duplicação de dose (Q) [dB]: 3 | Duplicação de dose (Q) [dB]: 3 |

Resultado da avaliação

| | | |
|-----------------------------------|--------------------------|------------------------|
| Duração: 05:13:02 | Tempo em pausa: 00:00:02 | |
| Início: 10:32:10 | Fim: 15:44:10 | |
| Dosímetro NR15 | Dosímetro NHO01 | Dosímetro USER |
| Dose [%]: 6,67 | Dose [%]: 9,06 | Dose [%]: 9,06 |
| Dose diária [%]: 10,23 | Dose diária [%]: 13,89 | Dose diária [%]: 13,89 |
| Lavg [dB]: 68,55 | Leq [dB]: 76,46 | Leq [dB]: 76,46 |
| NE [dB]: 68,55 | NE [dB]: 76,46 | NE [dB]: 76,46 |
| NEN [dB]: 68,55 | NEN [dB]: 76,46 | NEN [dB]: 0,00 |
| TWA [dB]: 65,47 | TWA [dB]: 74,61 | TWA [dB]: 74,61 |
| Ocorrências de picos de 115 dB: 0 | | |

Registro de calibração

| | |
|---|---------------------------|
| Verificação de campo @ 1kHz | Calibração de laboratório |
| Pré verificação [dB]: 114,00 (08/12/2022 07:46) | Calibrador de áudio: |
| Pós verificação [dB]: --- | |

Gráficos

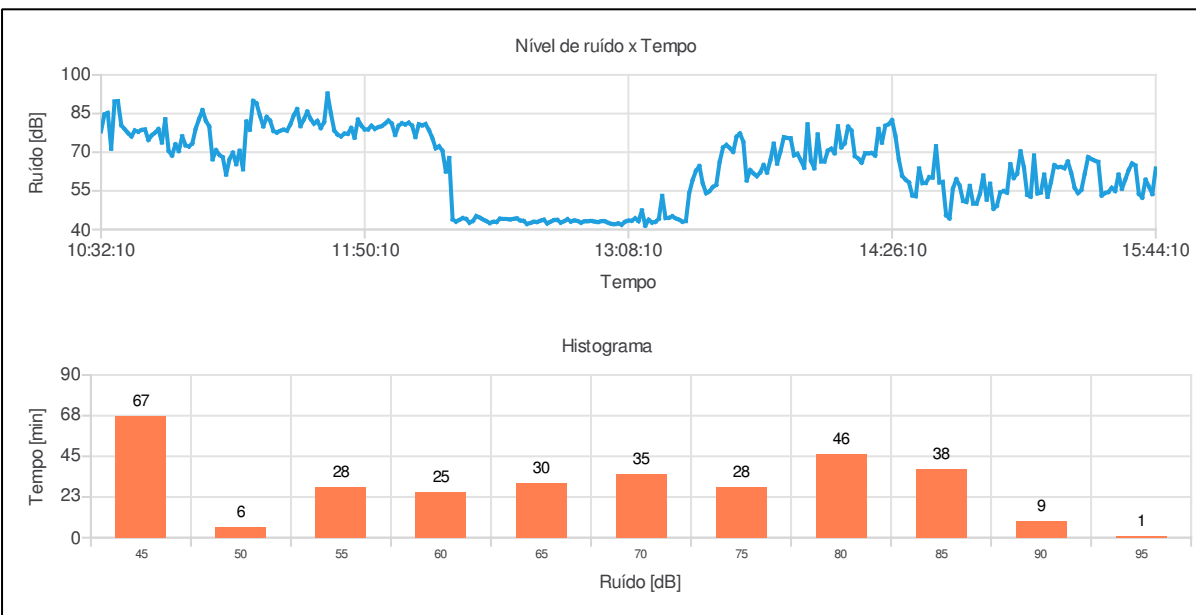

Observações

MOTORISTA DE ÔNIBUS

ABNER SCHMIDEL SOUZA
 Registro: MTE:6701

Bandas de oitavas

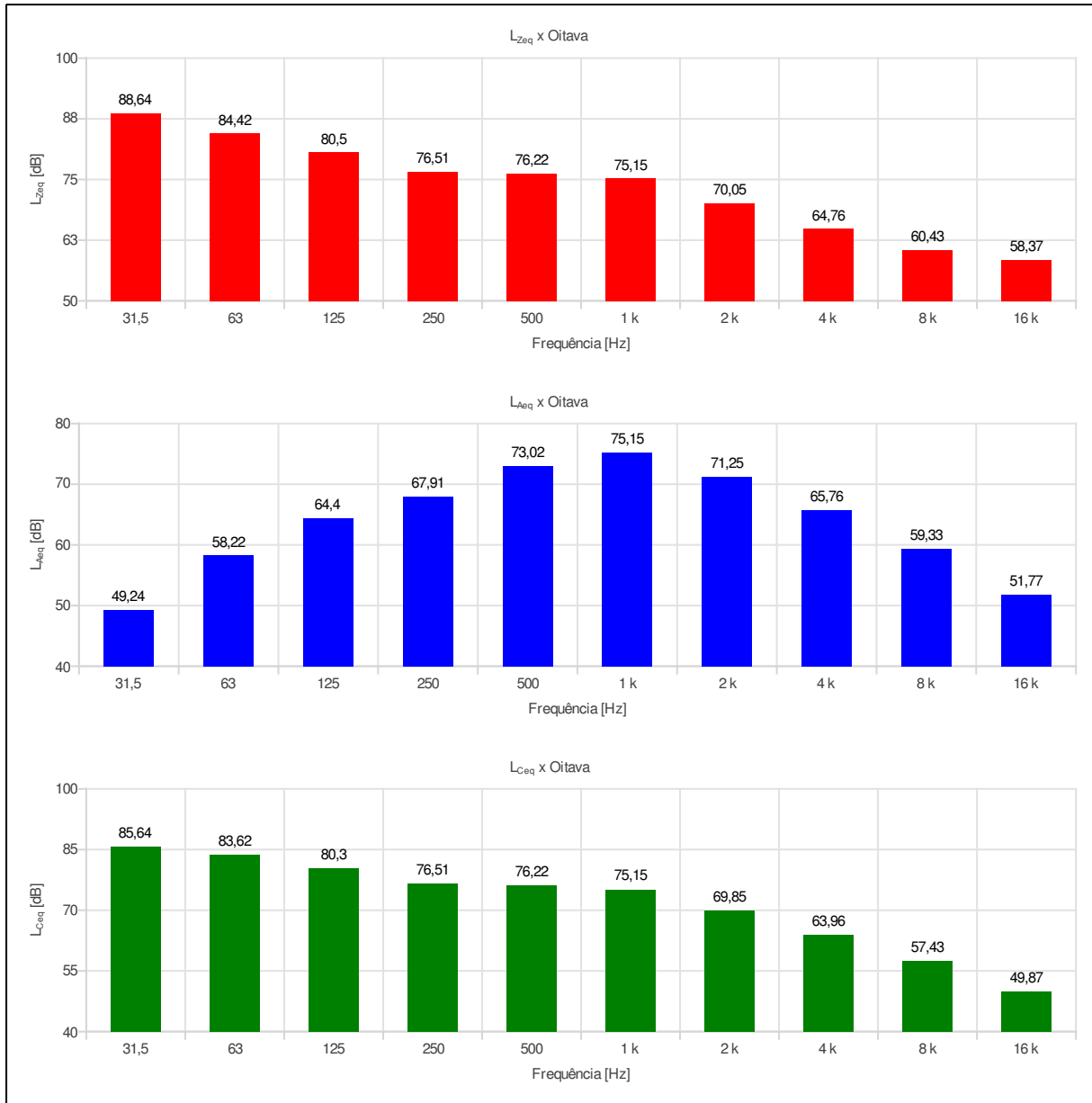

Relatório dosimetria de ruído @ SONUS 2 SN: 000183236

| Ind | D/H | L [dB] | Ind | D/H | L [dB] | Ind | D/H | L [dB] | Ind | D/H | L [dB] | Ind | D/H | L [dB] |
|-----|----------|--------|-----|----------|--------|-----|----------|--------|-----|----------|--------|-----|----------|--------|
| 001 | 10:32:10 | 78,12 | 056 | 11:27:10 | 78,34 | 111 | 12:22:10 | 43,33 | 166 | 13:17:10 | 44,15 | 221 | 14:12:10 | 73,48 |
| 002 | 10:33:10 | 84,65 | 057 | 11:28:10 | 80,80 | 112 | 12:23:10 | 45,20 | 167 | 13:18:10 | 53,03 | 222 | 14:13:10 | 79,95 |
| 003 | 10:34:10 | 85,26 | 058 | 11:29:10 | 84,25 | 113 | 12:24:10 | 44,65 | 168 | 13:19:10 | 44,43 | 223 | 14:14:10 | 78,35 |
| 004 | 10:35:10 | 71,36 | 059 | 11:30:10 | 86,72 | 114 | 12:25:10 | 43,89 | 169 | 13:20:10 | 44,55 | 224 | 14:15:10 | 68,48 |
| 005 | 10:36:10 | 89,69 | 060 | 11:31:10 | 80,14 | 115 | 12:26:10 | 43,24 | 170 | 13:21:10 | 45,13 | 225 | 14:16:10 | 67,55 |
| 006 | 10:37:10 | 89,83 | 061 | 11:32:10 | 82,72 | 116 | 12:27:10 | 42,51 | 171 | 13:22:10 | 44,33 | 226 | 14:17:10 | 65,97 |
| 007 | 10:38:10 | 80,44 | 062 | 11:33:10 | 85,74 | 117 | 12:28:10 | 42,97 | 172 | 13:23:10 | 43,80 | 227 | 14:18:10 | 69,58 |
| 008 | 10:39:10 | 78,94 | 063 | 11:34:10 | 82,90 | 118 | 12:29:10 | 42,94 | 173 | 13:24:10 | 43,03 | 228 | 14:19:10 | 69,56 |
| 009 | 10:40:10 | 77,43 | 064 | 11:35:10 | 81,06 | 119 | 12:30:10 | 44,16 | 174 | 13:25:10 | 43,27 | 229 | 14:20:10 | 69,68 |
| 010 | 10:41:10 | 76,12 | 065 | 11:36:10 | 82,14 | 120 | 12:31:10 | 44,10 | 175 | 13:26:10 | 54,18 | 230 | 14:21:10 | 68,71 |
| 011 | 10:42:10 | 78,45 | 066 | 11:37:10 | 79,38 | 121 | 12:32:10 | 44,07 | 176 | 13:27:10 | 59,22 | 231 | 14:22:10 | 79,02 |
| 012 | 10:43:10 | 77,94 | 067 | 11:38:10 | 81,72 | 122 | 12:33:10 | 43,93 | 177 | 13:28:10 | 62,80 | 232 | 14:23:10 | 73,74 |
| 013 | 10:44:10 | 78,63 | 068 | 11:39:10 | 92,78 | 123 | 12:34:10 | 44,13 | 178 | 13:29:10 | 64,61 | 233 | 14:24:10 | 80,25 |
| 014 | 10:45:10 | 78,82 | 069 | 11:40:10 | 85,03 | 124 | 12:35:10 | 44,29 | 179 | 13:30:10 | 57,85 | 234 | 14:25:10 | 80,89 |
| 015 | 10:46:10 | 74,78 | 070 | 11:41:10 | 78,44 | 125 | 12:36:10 | 43,52 | 180 | 13:31:10 | 54,09 | 235 | 14:26:10 | 82,44 |
| 016 | 10:47:10 | 76,56 | 071 | 11:42:10 | 76,82 | 126 | 12:37:10 | 43,32 | 181 | 13:32:10 | 54,89 | 236 | 14:27:10 | 76,28 |
| 017 | 10:48:10 | 77,61 | 072 | 11:43:10 | 76,16 | 127 | 12:38:10 | 42,17 | 182 | 13:33:10 | 56,48 | 237 | 14:28:10 | 67,13 |
| 018 | 10:49:10 | 78,98 | 073 | 11:44:10 | 77,20 | 128 | 12:39:10 | 42,54 | 183 | 13:34:10 | 57,33 | 238 | 14:29:10 | 60,81 |
| 019 | 10:50:10 | 73,78 | 074 | 11:45:10 | 77,14 | 129 | 12:40:10 | 42,98 | 184 | 13:35:10 | 66,28 | 239 | 14:30:10 | 59,35 |
| 020 | 10:51:10 | 82,80 | 075 | 11:46:10 | 79,40 | 130 | 12:41:10 | 42,91 | 185 | 13:36:10 | 71,80 | 240 | 14:31:10 | 58,23 |
| 021 | 10:52:10 | 70,50 | 076 | 11:47:10 | 75,66 | 131 | 12:42:10 | 43,43 | 186 | 13:37:10 | 72,82 | 241 | 14:32:10 | 53,21 |
| 022 | 10:53:10 | 68,71 | 077 | 11:48:10 | 82,65 | 132 | 12:43:10 | 43,76 | 187 | 13:38:10 | 71,62 | 242 | 14:33:10 | 52,90 |
| 023 | 10:54:10 | 73,04 | 078 | 11:49:10 | 80,34 | 133 | 12:44:10 | 42,34 | 188 | 13:39:10 | 70,13 | 243 | 14:34:10 | 63,67 |
| 024 | 10:55:10 | 70,46 | 079 | 11:50:10 | 78,86 | 134 | 12:45:10 | 43,03 | 189 | 13:40:10 | 76,00 | 244 | 14:35:10 | 57,99 |
| 025 | 10:56:10 | 76,16 | 080 | 11:51:10 | 78,86 | 135 | 12:46:10 | 43,64 | 190 | 13:41:10 | 77,27 | 245 | 14:36:10 | 58,09 |
| 026 | 10:57:10 | 72,68 | 081 | 11:52:10 | 80,27 | 136 | 12:47:10 | 43,70 | 191 | 13:42:10 | 74,02 | 246 | 14:37:10 | 60,30 |
| 027 | 10:58:10 | 72,23 | 082 | 11:53:10 | 79,07 | 137 | 12:48:10 | 42,67 | 192 | 13:43:10 | 59,06 | 247 | 14:38:10 | 60,14 |
| 028 | 10:59:10 | 73,42 | 083 | 11:54:10 | 79,71 | 138 | 12:49:10 | 43,24 | 193 | 13:44:10 | 63,06 | 248 | 14:39:10 | 72,33 |
| 029 | 11:00:10 | 79,14 | 084 | 11:55:10 | 80,14 | 139 | 12:50:10 | 43,97 | 194 | 13:45:10 | 61,78 | 249 | 14:40:10 | 58,26 |
| 030 | 11:01:10 | 82,91 | 085 | 11:56:10 | 81,07 | 140 | 12:51:10 | 43,11 | 195 | 13:46:10 | 60,71 | 250 | 14:41:10 | 58,49 |
| 031 | 11:02:10 | 86,34 | 086 | 11:57:10 | 82,28 | 141 | 12:52:10 | 43,49 | 196 | 13:47:10 | 62,15 | 251 | 14:42:10 | 45,53 |
| 032 | 11:03:10 | 82,23 | 087 | 11:58:10 | 81,09 | 142 | 12:53:10 | 43,27 | 197 | 13:48:10 | 65,03 | 252 | 14:43:10 | 44,32 |
| 033 | 11:04:10 | 79,98 | 088 | 11:59:10 | 76,73 | 143 | 12:54:10 | 42,66 | 198 | 13:49:10 | 62,11 | 253 | 14:44:10 | 55,84 |
| 034 | 11:05:10 | 67,25 | 089 | 12:00:10 | 80,24 | 144 | 12:55:10 | 43,17 | 199 | 13:50:10 | 66,88 | 254 | 14:45:10 | 59,52 |
| 035 | 11:06:10 | 70,80 | 090 | 12:01:10 | 81,23 | 145 | 12:56:10 | 43,21 | 200 | 13:51:10 | 73,30 | 255 | 14:46:10 | 57,00 |
| 036 | 11:07:10 | 68,98 | 091 | 12:02:10 | 80,80 | 146 | 12:57:10 | 43,32 | 201 | 13:52:10 | 65,59 | 256 | 14:47:10 | 51,09 |
| 037 | 11:08:10 | 68,06 | 092 | 12:03:10 | 81,43 | 147 | 12:58:10 | 43,08 | 202 | 13:53:10 | 70,33 | 257 | 14:48:10 | 50,69 |
| 038 | 11:09:10 | 61,34 | 093 | 12:04:10 | 80,31 | 148 | 12:59:10 | 42,90 | 203 | 13:54:10 | 75,84 | 258 | 14:49:10 | 56,91 |
| 039 | 11:10:10 | 67,27 | 094 | 12:05:10 | 75,90 | 149 | 13:00:10 | 43,22 | 204 | 13:55:10 | 75,53 | 259 | 14:50:10 | 50,07 |
| 040 | 11:11:10 | 69,82 | 095 | 12:06:10 | 80,84 | 150 | 13:01:10 | 43,20 | 205 | 13:56:10 | 75,39 | 260 | 14:51:10 | 50,04 |
| 041 | 11:12:10 | 65,37 | 096 | 12:07:10 | 80,43 | 151 | 13:02:10 | 42,63 | 206 | 13:57:10 | 68,78 | 261 | 14:52:10 | 53,93 |
| 042 | 11:13:10 | 70,55 | 097 | 12:08:10 | 80,93 | 152 | 13:03:10 | 42,18 | 207 | 13:58:10 | 69,42 | 262 | 14:53:10 | 60,94 |
| 043 | 11:14:10 | 63,37 | 098 | 12:09:10 | 78,58 | 153 | 13:04:10 | 42,08 | 208 | 13:59:10 | 66,89 | 263 | 14:54:10 | 51,60 |
| 044 | 11:15:10 | 81,91 | 099 | 12:10:10 | 75,51 | 154 | 13:05:10 | 42,33 | 209 | 14:00:10 | 64,00 | 264 | 14:55:10 | 57,76 |
| 045 | 11:16:10 | 78,73 | 100 | 12:11:10 | 71,52 | 155 | 13:06:10 | 41,86 | 210 | 14:01:10 | 80,80 | 265 | 14:56:10 | 48,06 |
| 046 | 11:17:10 | 89,92 | 101 | 12:12:10 | 72,29 | 156 | 13:07:10 | 42,95 | 211 | 14:02:10 | 66,67 | 266 | 14:57:10 | 49,18 |
| 047 | 11:18:10 | 88,93 | 102 | 12:13:10 | 70,54 | 157 | 13:08:10 | 43,44 | 212 | 14:03:10 | 63,77 | 267 | 14:58:10 | 54,38 |
| 048 | 11:19:10 | 84,22 | 103 | 12:14:10 | 62,50 | 158 | 13:09:10 | 43,43 | 213 | 14:04:10 | 76,87 | 268 | 14:59:10 | 54,92 |
| 049 | 11:20:10 | 80,05 | 104 | 12:15:10 | 67,75 | 159 | 13:10:10 | 44,33 | 214 | 14:05:10 | 66,42 | 269 | 15:00:10 | 54,31 |
| 050 | 11:21:10 | 83,68 | 105 | 12:16:10 | 43,92 | 160 | 13:11:10 | 43,25 | 215 | 14:06:10 | 66,41 | 270 | 15:01:10 | 65,33 |
| 051 | 11:22:10 | 82,22 | 106 | 12:17:10 | 43,07 | 161 | 13:12:10 | 47,39 | 216 | 14:07:10 | 70,59 | 271 | 15:02:10 | 59,99 |
| 052 | 11:23:10 | 78,25 | 107 | 12:18:10 | 43,73 | 162 | 13:13:10 | 41,50 | 217 | 14:08:10 | 71,36 | 272 | 15:03:10 | 61,70 |
| 053 | 11:24:10 | 77,64 | 108 | 12:19:10 | 44,41 | 163 | 13:14:10 | 43,77 | 218 | 14:09:10 | 69,60 | 273 | 15:04:10 | 70,32 |
| 054 | 11:25:10 | 78,30 | 109 | 12:20:10 | 44,07 | 164 | 13:15:10 | 42,72 | 219 | 14:10:10 | 80,02 | 274 | 15:05:10 | 64,16 |
| 055 | 11:26:10 | 78,72 | 110 | 12:21:10 | 42,64 | 165 | 13:16:10 | 42,99 | 220 | 14:11:10 | 71,88 | 275 | 15:06:10 | 53,45 |

Relatório dosimetria de ruído @ SONUS 2 SN: 000183236

| Ind | D/H | L [dB] | Ind | D/H | L [dB] | Ind | D/H | L [dB] | Ind | D/H | L [dB] | Ind | D/H | L [dB] |
|-----|----------|--------|-----|-----|--------|-----|-----|--------|-----|-----|--------|-----|-----|--------|
| 276 | 15:07:10 | 52,74 | | | | | | | | | | | | |
| 277 | 15:08:10 | 68,71 | | | | | | | | | | | | |
| 278 | 15:09:10 | 53,99 | | | | | | | | | | | | |
| 279 | 15:10:10 | 54,36 | | | | | | | | | | | | |
| 280 | 15:11:10 | 61,29 | | | | | | | | | | | | |
| 281 | 15:12:10 | 52,70 | | | | | | | | | | | | |
| 282 | 15:13:10 | 58,40 | | | | | | | | | | | | |
| 283 | 15:14:10 | 64,97 | | | | | | | | | | | | |
| 284 | 15:15:10 | 64,21 | | | | | | | | | | | | |
| 285 | 15:16:10 | 64,26 | | | | | | | | | | | | |
| 286 | 15:17:10 | 63,77 | | | | | | | | | | | | |
| 287 | 15:18:10 | 66,37 | | | | | | | | | | | | |
| 288 | 15:19:10 | 61,96 | | | | | | | | | | | | |
| 289 | 15:20:10 | 56,22 | | | | | | | | | | | | |
| 290 | 15:21:10 | 54,14 | | | | | | | | | | | | |
| 291 | 15:22:10 | 55,36 | | | | | | | | | | | | |
| 292 | 15:23:10 | 61,71 | | | | | | | | | | | | |
| 293 | 15:24:10 | 68,10 | | | | | | | | | | | | |
| 294 | 15:25:10 | 67,34 | | | | | | | | | | | | |
| 295 | 15:26:10 | 66,70 | | | | | | | | | | | | |
| 296 | 15:27:10 | 66,24 | | | | | | | | | | | | |
| 297 | 15:28:10 | 53,19 | | | | | | | | | | | | |
| 298 | 15:29:10 | 54,11 | | | | | | | | | | | | |
| 299 | 15:30:10 | 54,57 | | | | | | | | | | | | |
| 300 | 15:31:10 | 56,18 | | | | | | | | | | | | |
| 301 | 15:32:10 | 54,95 | | | | | | | | | | | | |
| 302 | 15:33:10 | 61,29 | | | | | | | | | | | | |
| 303 | 15:34:10 | 55,79 | | | | | | | | | | | | |
| 304 | 15:35:10 | 59,45 | | | | | | | | | | | | |
| 305 | 15:36:10 | 63,10 | | | | | | | | | | | | |
| 306 | 15:37:10 | 65,65 | | | | | | | | | | | | |
| 307 | 15:38:10 | 64,82 | | | | | | | | | | | | |
| 308 | 15:39:10 | 53,86 | | | | | | | | | | | | |
| 309 | 15:40:10 | 52,37 | | | | | | | | | | | | |
| 310 | 15:41:10 | 59,32 | | | | | | | | | | | | |
| 311 | 15:42:10 | 56,62 | | | | | | | | | | | | |
| 312 | 15:43:10 | 53,76 | | | | | | | | | | | | |
| 313 | 15:44:10 | 63,69 | | | | | | | | | | | | |

Empresa avaliada: PREFEITURA DE MURIAÉ
 Setor: EDUCAÇÃO / TRANSPORTE
 Jornada de trabalho [hh:mm]: 08:00

Empresa avaliadora: PREVENÇÃO
 Realizado por: SEGURANÇA DO TRABALHO
 Data: 13/04/2023

Configuração dos dosímetros

| | | |
|--|---|--|
| Dosímetro NR15 Curva de ponderação: A Ponderação de tempo: Lenta (S) Nível limiar (TL) [dB]: 80 Critério de referência (CR) [dB]: 85 Duplicação de dose (Q) [dB]: 5 | Dosímetro NHO01 Curva de ponderação: A Ponderação de tempo: Lenta (S) Nível limiar (TL) [dB]: 80 Critério de referência (CR) [dB]: 85 Duplicação de dose (Q) [dB]: 3 | Dosímetro USER Curva de ponderação: A Ponderação de tempo: Lenta (S) Nível limiar (TL) [dB]: 80 Critério de referência (CR) [dB]: 85 Duplicação de dose (Q) [dB]: 3 |
|--|---|--|

Resultado da avaliação

| | | |
|--|---|---|
| Duração: 03:15:00 Início: 09:41:22 | Tempo em pausa: 00:00:03 Fim: 12:55:22 | |
| Dosímetro NR15 Dose [%]: 13,24 Dose diária [%]: 32,59 Lavg [dB]: 76,91 NE [dB]: 76,91 NEN [dB]: 76,91 TWA [dB]: 70,42 Ocorrências de picos de 115 dB: 0 | Dosímetro NHO01 Dose [%]: 16,66 Dose diária [%]: 41,01 Leq [dB]: 81,14 NE [dB]: 81,14 NEN [dB]: 81,14 TWA [dB]: 77,24 | Dosímetro USER Dose [%]: 16,66 Dose diária [%]: 41,01 Leq [dB]: 81,14 NE [dB]: 81,14 NEN [dB]: 0,00 TWA [dB]: 77,24 |

Registro de calibração

| | |
|---|---|
| Verificação de campo @ 1kHz Pré verificação [dB]: 114,00 (15/09/2022 09:45) Pós verificação [dB]: --- | Calibração de laboratório Calibrador de áudio: |
|---|---|

Gráficos

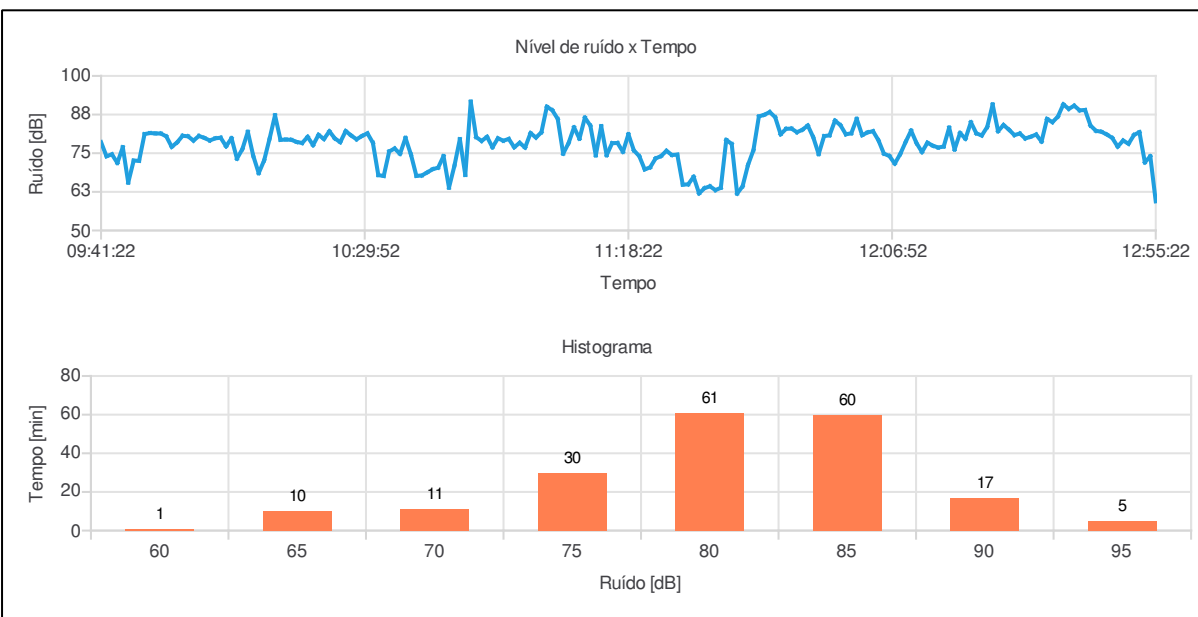

Observações

MOTORISTA DE ÔNIBUS

ABNER SCHMIDEL SOUZA
 Registro: MTE:6701

Bandas de oitavas

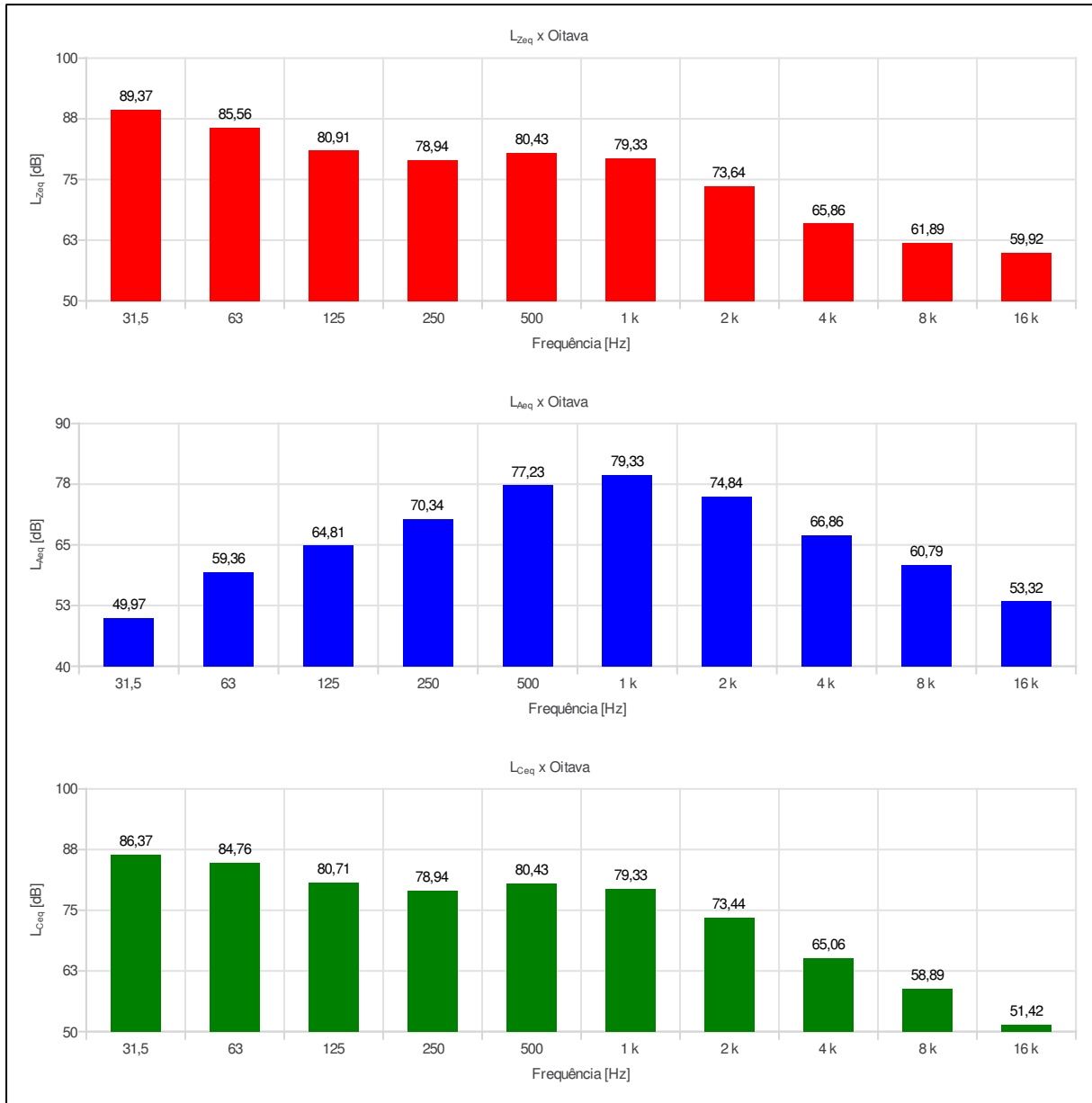

Relatório dosimetria de ruído @ SONUS 2 SN: 000183276

| Ind | D/H | L [dB] | Ind | D/H | L [dB] | Ind | D/H | L [dB] | Ind | D/H | L [dB] | Ind | D/H | L [dB] |
|-----|----------|--------|-----|----------|--------|-----|----------|--------|-----|----------|--------|-----|-----|--------|
| 001 | 09:41:22 | 78,59 | 056 | 10:36:22 | 74,80 | 111 | 11:31:22 | 62,01 | 166 | 12:26:22 | 82,12 | | | |
| 002 | 09:42:22 | 74,01 | 057 | 10:37:22 | 79,94 | 112 | 11:32:22 | 63,69 | 167 | 12:27:22 | 84,12 | | | |
| 003 | 09:43:22 | 74,63 | 058 | 10:38:22 | 74,59 | 113 | 11:33:22 | 64,29 | 168 | 12:28:22 | 82,61 | | | |
| 004 | 09:44:22 | 71,86 | 059 | 10:39:22 | 67,67 | 114 | 11:34:22 | 63,07 | 169 | 12:29:22 | 80,86 | | | |
| 005 | 09:45:22 | 76,94 | 060 | 10:40:22 | 67,79 | 115 | 11:35:22 | 63,80 | 170 | 12:30:22 | 81,36 | | | |
| 006 | 09:46:22 | 65,50 | 061 | 10:41:22 | 68,79 | 116 | 11:36:22 | 79,29 | 171 | 12:31:22 | 79,77 | | | |
| 007 | 09:47:22 | 72,61 | 062 | 10:42:22 | 69,82 | 117 | 11:37:22 | 78,01 | 172 | 12:32:22 | 80,32 | | | |
| 008 | 09:48:22 | 72,54 | 063 | 10:43:22 | 70,32 | 118 | 11:38:22 | 61,94 | 173 | 12:33:22 | 81,04 | | | |
| 009 | 09:49:22 | 81,18 | 064 | 10:44:22 | 74,06 | 119 | 11:39:22 | 64,28 | 174 | 12:34:22 | 78,77 | | | |
| 010 | 09:50:22 | 81,52 | 065 | 10:45:22 | 63,86 | 120 | 11:40:22 | 71,19 | 175 | 12:35:22 | 86,09 | | | |
| 011 | 09:51:22 | 81,40 | 066 | 10:46:22 | 70,93 | 121 | 11:41:22 | 75,99 | 176 | 12:36:22 | 85,04 | | | |
| 012 | 09:52:22 | 81,36 | 067 | 10:47:22 | 79,54 | 122 | 11:42:22 | 86,88 | 177 | 12:37:22 | 86,84 | | | |
| 013 | 09:53:22 | 80,44 | 068 | 10:48:22 | 67,96 | 123 | 11:43:22 | 87,43 | 178 | 12:38:22 | 90,80 | | | |
| 014 | 09:54:22 | 77,06 | 069 | 10:49:22 | 91,67 | 124 | 11:44:22 | 88,31 | 179 | 12:39:22 | 89,33 | | | |
| 015 | 09:55:22 | 78,51 | 070 | 10:50:22 | 80,19 | 125 | 11:45:22 | 86,64 | 180 | 12:40:22 | 90,37 | | | |
| 016 | 09:56:22 | 80,64 | 071 | 10:51:22 | 78,97 | 126 | 11:46:22 | 81,13 | 181 | 12:41:22 | 88,87 | | | |
| 017 | 09:57:22 | 80,46 | 072 | 10:52:22 | 80,30 | 127 | 11:47:22 | 82,88 | 182 | 12:42:22 | 88,97 | | | |
| 018 | 09:58:22 | 79,08 | 073 | 10:53:22 | 76,91 | 128 | 11:48:22 | 82,96 | 183 | 12:43:22 | 83,95 | | | |
| 019 | 09:59:22 | 80,58 | 074 | 10:54:22 | 79,82 | 129 | 11:49:22 | 81,79 | 184 | 12:44:22 | 82,25 | | | |
| 020 | 10:00:22 | 79,95 | 075 | 10:55:22 | 79,04 | 130 | 11:50:22 | 82,58 | 185 | 12:45:22 | 81,94 | | | |
| 021 | 10:01:22 | 79,11 | 076 | 10:56:22 | 79,61 | 131 | 11:51:22 | 83,96 | 186 | 12:46:22 | 81,06 | | | |
| 022 | 10:02:22 | 79,81 | 077 | 10:57:22 | 76,92 | 132 | 11:52:22 | 80,16 | 187 | 12:47:22 | 79,93 | | | |
| 023 | 10:03:22 | 80,01 | 078 | 10:58:22 | 78,36 | 133 | 11:53:22 | 74,71 | 188 | 12:48:22 | 77,13 | | | |
| 024 | 10:04:22 | 77,24 | 079 | 10:59:22 | 76,83 | 134 | 11:54:22 | 80,53 | 189 | 12:49:22 | 79,10 | | | |
| 025 | 10:05:22 | 79,84 | 080 | 11:00:22 | 81,50 | 135 | 11:55:22 | 80,78 | 190 | 12:50:22 | 78,05 | | | |
| 026 | 10:06:22 | 73,23 | 081 | 11:01:22 | 80,06 | 136 | 11:56:22 | 85,55 | 191 | 12:51:22 | 80,90 | | | |
| 027 | 10:07:22 | 76,35 | 082 | 11:02:22 | 81,77 | 137 | 11:57:22 | 84,06 | 192 | 12:52:22 | 81,81 | | | |
| 028 | 10:08:22 | 81,91 | 083 | 11:03:22 | 90,04 | 138 | 11:58:22 | 81,11 | 193 | 12:53:22 | 72,03 | | | |
| 029 | 10:09:22 | 74,13 | 084 | 11:04:22 | 88,90 | 139 | 11:59:22 | 81,43 | 194 | 12:54:22 | 74,00 | | | |
| 030 | 10:10:22 | 68,56 | 085 | 11:05:22 | 86,09 | 140 | 12:00:22 | 86,10 | 195 | 12:55:22 | 59,43 | | | |
| 031 | 10:11:22 | 72,67 | 086 | 11:06:22 | 74,85 | 141 | 12:01:22 | 80,83 | | | | | | |
| 032 | 10:12:22 | 79,69 | 087 | 11:07:22 | 78,28 | 142 | 12:02:22 | 81,73 | | | | | | |
| 033 | 10:13:22 | 87,27 | 088 | 11:08:22 | 83,36 | 143 | 12:03:22 | 82,11 | | | | | | |
| 034 | 10:14:22 | 79,33 | 089 | 11:09:22 | 79,71 | 144 | 12:04:22 | 79,15 | | | | | | |
| 035 | 10:15:22 | 79,42 | 090 | 11:10:22 | 86,50 | 145 | 12:05:22 | 74,85 | | | | | | |
| 036 | 10:16:22 | 79,33 | 091 | 11:11:22 | 83,92 | 146 | 12:06:22 | 74,10 | | | | | | |
| 037 | 10:17:22 | 78,63 | 092 | 11:12:22 | 74,31 | 147 | 12:07:22 | 71,64 | | | | | | |
| 038 | 10:18:22 | 78,30 | 093 | 11:13:22 | 83,74 | 148 | 12:08:22 | 74,71 | | | | | | |
| 039 | 10:19:22 | 80,29 | 094 | 11:14:22 | 74,36 | 149 | 12:09:22 | 78,65 | | | | | | |
| 040 | 10:20:22 | 77,61 | 095 | 11:15:22 | 78,24 | 150 | 12:10:22 | 82,31 | | | | | | |
| 041 | 10:21:22 | 80,94 | 096 | 11:16:22 | 78,31 | 151 | 12:11:22 | 78,26 | | | | | | |
| 042 | 10:22:22 | 79,58 | 097 | 11:17:22 | 75,45 | 152 | 12:12:22 | 75,38 | | | | | | |
| 043 | 10:23:22 | 82,08 | 098 | 11:18:22 | 81,12 | 153 | 12:13:22 | 78,40 | | | | | | |
| 044 | 10:24:22 | 79,79 | 099 | 11:19:22 | 75,93 | 154 | 12:14:22 | 77,42 | | | | | | |
| 045 | 10:25:22 | 78,57 | 100 | 11:20:22 | 74,05 | 155 | 12:15:22 | 76,83 | | | | | | |
| 046 | 10:26:22 | 82,16 | 101 | 11:21:22 | 69,76 | 156 | 12:16:22 | 77,16 | | | | | | |
| 047 | 10:27:22 | 80,74 | 102 | 11:22:22 | 70,42 | 157 | 12:17:22 | 83,26 | | | | | | |
| 048 | 10:28:22 | 79,49 | 103 | 11:23:22 | 73,30 | 158 | 12:18:22 | 76,22 | | | | | | |
| 049 | 10:29:22 | 80,57 | 104 | 11:24:22 | 74,07 | 159 | 12:19:22 | 81,54 | | | | | | |
| 050 | 10:30:22 | 81,42 | 105 | 11:25:22 | 75,77 | 160 | 12:20:22 | 79,67 | | | | | | |
| 051 | 10:31:22 | 78,38 | 106 | 11:26:22 | 74,42 | 161 | 12:21:22 | 85,01 | | | | | | |
| 052 | 10:32:22 | 67,91 | 107 | 11:27:22 | 74,52 | 162 | 12:22:22 | 81,43 | | | | | | |
| 053 | 10:33:22 | 67,64 | 108 | 11:28:22 | 64,83 | 163 | 12:23:22 | 80,73 | | | | | | |
| 054 | 10:34:22 | 75,56 | 109 | 11:29:22 | 64,93 | 164 | 12:24:22 | 83,48 | | | | | | |
| 055 | 10:35:22 | 76,52 | 110 | 11:30:22 | 67,36 | 165 | 12:25:22 | 90,76 | | | | | | |

Empresa avaliada: PREFEITURA DE MURIAÉ
 Setor: OBRAS / AGRICULTURA
 Funcionário avaliado: RAFAEL VINÍCIUS DE FREITAS
 Jornada de trabalho [hh:mm]: 08:00

Empresa avaliadora: PREVENÇÃO
 Realizado por: SEGURANÇA DO TRABALHO
 Data: 12/04/2023

Configuração dos dosímetros

| | | |
|--|---|--|
| Dosímetro NR15 Curva de ponderação: A Ponderação de tempo: Lenta (S) Nível limiar (TL) [dB]: 80 Critério de referência (CR) [dB]: 85 Duplicação de dose (Q) [dB]: 5 | Dosímetro NHO01 Curva de ponderação: A Ponderação de tempo: Lenta (S) Nível limiar (TL) [dB]: 80 Critério de referência (CR) [dB]: 85 Duplicação de dose (Q) [dB]: 3 | Dosímetro USER Curva de ponderação: A Ponderação de tempo: Lenta (S) Nível limiar (TL) [dB]: 80 Critério de referência (CR) [dB]: 85 Duplicação de dose (Q) [dB]: 3 |
|--|---|--|

Resultado da avaliação

| | | |
|--|--|--|
| Duração: 08:11:27 Início: 08:06:24 Dosímetro NR15 Dose [%]: 1.318,53 Dose diária [%]: 1.287,81 Lavg [dB]: 103,43 NE [dB]: 103,43 NEN [dB]: 103,43 TWA [dB]: 103,60 Ocorrências de picos de 115 dB: 84 | Tempo em pausa: 00:00:02 Fim: 16:16:24 Dosímetro NHO01 Dose [%]: 16.724,63 Dose diária [%]: 16.334,97 Leq [dB]: 107,06 NE [dB]: 107,06 NEN [dB]: 107,06 TWA [dB]: 107,16 | Dosímetro USER Dose [%]: 16.724,63 Dose diária [%]: 16.334,97 Leq [dB]: 107,06 NE [dB]: 107,06 NEN [dB]: 0,00 TWA [dB]: 107,16 |
|--|--|--|

Registro de calibração

| | |
|---|---|
| Verificação de campo @ 1kHz Pré verificação [dB]: 114,00 (30/11/2022 13:35) Pós verificação [dB]: --- | Calibração de laboratório Calibrador de áudio: |
|---|---|

Gráficos

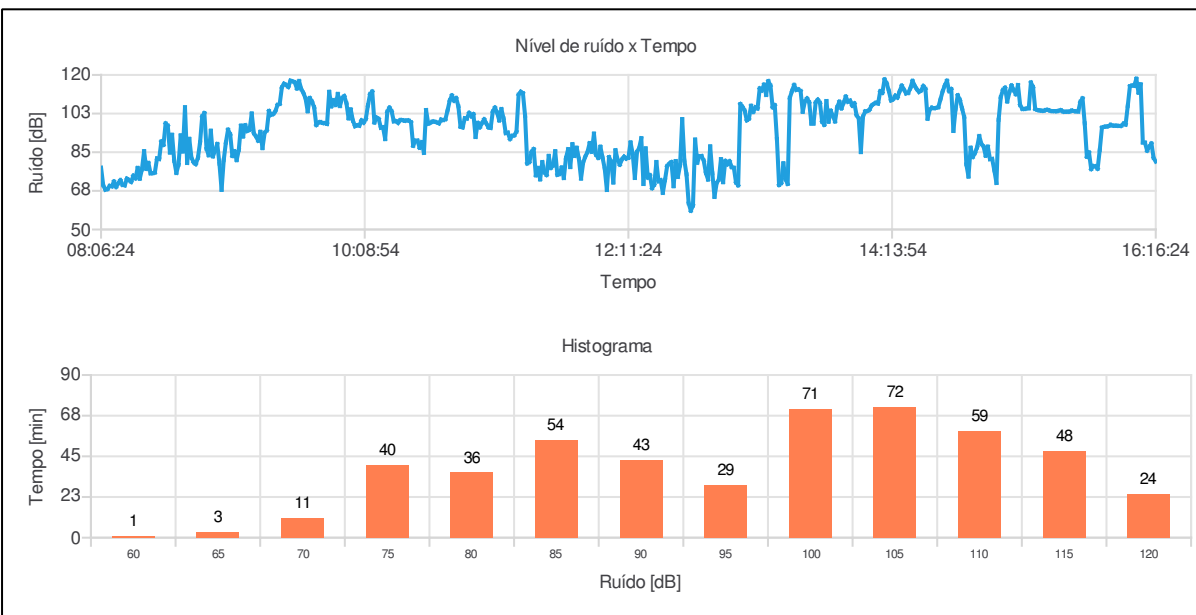

Observações

MOTORISTA

ABNER SCHMIDEL SOUZA
 Registro: MTE:6701

Bandas de oitavas

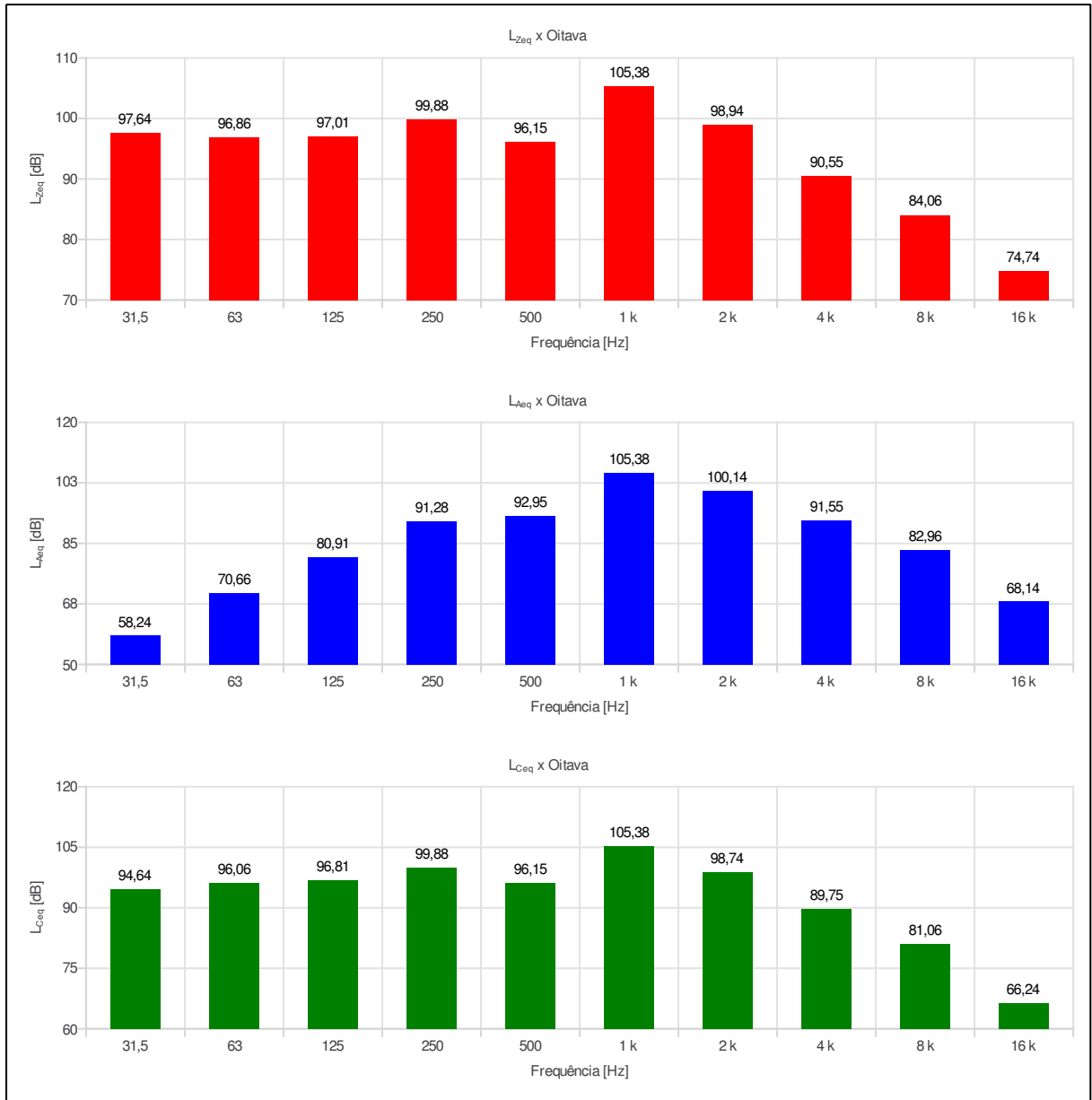

Relatório dosimetria de ruído @ SONUS 2 SN: 000183311

| Ind | D/H | L [dB] | Ind | D/H | L [dB] | Ind | D/H | L [dB] | Ind | D/H | L [dB] | Ind | D/H | L [dB] |
|-----|----------|--------|-----|----------|--------|-----|----------|--------|-----|----------|--------|-----|----------|--------|
| 001 | 08:06:24 | 78,02 | 056 | 09:01:24 | 79,84 | 111 | 09:56:24 | 111,37 | 166 | 10:51:24 | 109,50 | 221 | 11:46:24 | 83,38 |
| 002 | 08:07:24 | 70,10 | 057 | 09:02:24 | 67,99 | 112 | 09:57:24 | 105,94 | 167 | 10:52:24 | 105,79 | 222 | 11:47:24 | 86,99 |
| 003 | 08:08:24 | 68,05 | 058 | 09:03:24 | 81,47 | 113 | 09:58:24 | 109,58 | 168 | 10:53:24 | 96,55 | 223 | 11:48:24 | 81,99 |
| 004 | 08:09:24 | 68,34 | 059 | 09:04:24 | 89,42 | 114 | 09:59:24 | 110,41 | 169 | 10:54:24 | 96,22 | 224 | 11:49:24 | 73,09 |
| 005 | 08:10:24 | 69,71 | 060 | 09:05:24 | 95,19 | 115 | 10:00:24 | 107,21 | 170 | 10:55:24 | 100,39 | 225 | 11:50:24 | 80,39 |
| 006 | 08:11:24 | 69,57 | 061 | 09:06:24 | 93,11 | 116 | 10:01:24 | 100,36 | 171 | 10:56:24 | 100,29 | 226 | 11:51:24 | 83,05 |
| 007 | 08:12:24 | 71,72 | 062 | 09:07:24 | 83,31 | 117 | 10:02:24 | 104,34 | 172 | 10:57:24 | 102,78 | 227 | 11:52:24 | 85,12 |
| 008 | 08:13:24 | 69,29 | 063 | 09:08:24 | 85,40 | 118 | 10:03:24 | 99,31 | 173 | 10:58:24 | 101,31 | 228 | 11:53:24 | 89,08 |
| 009 | 08:14:24 | 70,92 | 064 | 09:09:24 | 81,44 | 119 | 10:04:24 | 96,78 | 174 | 10:59:24 | 102,21 | 229 | 11:54:24 | 85,21 |
| 010 | 08:15:24 | 72,31 | 065 | 09:10:24 | 86,09 | 120 | 10:05:24 | 97,20 | 175 | 11:00:24 | 91,91 | 230 | 11:55:24 | 93,39 |
| 011 | 08:16:24 | 70,23 | 066 | 09:11:24 | 97,01 | 121 | 10:06:24 | 97,01 | 176 | 11:01:24 | 98,25 | 231 | 11:56:24 | 83,81 |
| 012 | 08:17:24 | 69,99 | 067 | 09:12:24 | 92,15 | 122 | 10:07:24 | 99,41 | 177 | 11:02:24 | 96,32 | 232 | 11:57:24 | 82,45 |
| 013 | 08:18:24 | 73,03 | 068 | 09:13:24 | 97,21 | 123 | 10:08:24 | 98,38 | 178 | 11:03:24 | 98,20 | 233 | 11:58:24 | 87,46 |
| 014 | 08:19:24 | 72,34 | 069 | 09:14:24 | 94,65 | 124 | 10:09:24 | 100,05 | 179 | 11:04:24 | 99,89 | 234 | 11:59:24 | 82,52 |
| 015 | 08:20:24 | 71,56 | 070 | 09:15:24 | 95,14 | 125 | 10:10:24 | 106,25 | 180 | 11:05:24 | 97,98 | 235 | 12:00:24 | 77,59 |
| 016 | 08:21:24 | 74,34 | 071 | 09:16:24 | 102,50 | 126 | 10:11:24 | 111,32 | 181 | 11:06:24 | 96,27 | 236 | 12:01:24 | 67,92 |
| 017 | 08:22:24 | 73,18 | 072 | 09:17:24 | 93,62 | 127 | 10:12:24 | 112,46 | 182 | 11:07:24 | 96,00 | 237 | 12:02:24 | 82,76 |
| 018 | 08:23:24 | 77,86 | 073 | 09:18:24 | 92,11 | 128 | 10:13:24 | 98,47 | 183 | 11:08:24 | 103,39 | 238 | 12:03:24 | 80,73 |
| 019 | 08:24:24 | 73,03 | 074 | 09:19:24 | 90,22 | 129 | 10:14:24 | 100,70 | 184 | 11:09:24 | 105,18 | 239 | 12:04:24 | 71,31 |
| 020 | 08:25:24 | 77,27 | 075 | 09:20:24 | 94,21 | 130 | 10:15:24 | 100,02 | 185 | 11:10:24 | 102,94 | 240 | 12:05:24 | 85,87 |
| 021 | 08:26:24 | 85,45 | 076 | 09:21:24 | 86,87 | 131 | 10:16:24 | 96,09 | 186 | 11:11:24 | 99,40 | 241 | 12:06:24 | 81,61 |
| 022 | 08:27:24 | 77,46 | 077 | 09:22:24 | 93,76 | 132 | 10:17:24 | 96,34 | 187 | 11:12:24 | 104,51 | 242 | 12:07:24 | 79,37 |
| 023 | 08:28:24 | 80,12 | 078 | 09:23:24 | 94,89 | 133 | 10:18:24 | 90,96 | 188 | 11:13:24 | 100,28 | 243 | 12:08:24 | 81,72 |
| 024 | 08:29:24 | 75,47 | 079 | 09:24:24 | 103,65 | 134 | 10:19:24 | 103,32 | 189 | 11:14:24 | 93,66 | 244 | 12:09:24 | 82,99 |
| 025 | 08:30:24 | 75,49 | 080 | 09:25:24 | 101,92 | 135 | 10:20:24 | 105,18 | 190 | 11:15:24 | 93,82 | 245 | 12:10:24 | 82,13 |
| 026 | 08:31:24 | 75,81 | 081 | 09:26:24 | 102,33 | 136 | 10:21:24 | 103,55 | 191 | 11:16:24 | 90,98 | 246 | 12:11:24 | 82,49 |
| 027 | 08:32:24 | 82,18 | 082 | 09:27:24 | 103,62 | 137 | 10:22:24 | 98,99 | 192 | 11:17:24 | 92,37 | 247 | 12:12:24 | 89,39 |
| 028 | 08:33:24 | 81,92 | 083 | 09:28:24 | 106,39 | 138 | 10:23:24 | 99,06 | 193 | 11:18:24 | 92,66 | 248 | 12:13:24 | 84,29 |
| 029 | 08:34:24 | 89,83 | 084 | 09:29:24 | 106,87 | 139 | 10:24:24 | 98,30 | 194 | 11:19:24 | 94,36 | 249 | 12:14:24 | 73,36 |
| 030 | 08:35:24 | 88,31 | 085 | 09:30:24 | 114,31 | 140 | 10:25:24 | 99,48 | 195 | 11:20:24 | 111,05 | 250 | 12:15:24 | 85,11 |
| 031 | 08:36:24 | 98,03 | 086 | 09:31:24 | 116,01 | 141 | 10:26:24 | 99,55 | 196 | 11:21:24 | 112,37 | 251 | 12:16:24 | 86,91 |
| 032 | 08:37:24 | 97,04 | 087 | 09:32:24 | 115,42 | 142 | 10:27:24 | 99,25 | 197 | 11:22:24 | 111,74 | 252 | 12:17:24 | 91,32 |
| 033 | 08:38:24 | 84,88 | 088 | 09:33:24 | 114,56 | 143 | 10:28:24 | 99,38 | 198 | 11:23:24 | 101,51 | 253 | 12:18:24 | 70,62 |
| 034 | 08:39:24 | 92,88 | 089 | 09:34:24 | 117,38 | 144 | 10:29:24 | 99,30 | 199 | 11:24:24 | 79,93 | 254 | 12:19:24 | 86,71 |
| 035 | 08:40:24 | 81,09 | 090 | 09:35:24 | 117,09 | 145 | 10:30:24 | 98,57 | 200 | 11:25:24 | 80,58 | 255 | 12:20:24 | 73,55 |
| 036 | 08:41:24 | 75,63 | 091 | 09:36:24 | 116,61 | 146 | 10:31:24 | 87,93 | 201 | 11:26:24 | 85,14 | 256 | 12:21:24 | 74,61 |
| 037 | 08:42:24 | 79,38 | 092 | 09:37:24 | 113,88 | 147 | 10:32:24 | 90,24 | 202 | 11:27:24 | 86,39 | 257 | 12:22:24 | 68,72 |
| 038 | 08:43:24 | 92,59 | 093 | 09:38:24 | 117,20 | 148 | 10:33:24 | 90,24 | 203 | 11:28:24 | 74,55 | 258 | 12:23:24 | 70,28 |
| 039 | 08:44:24 | 85,36 | 094 | 09:39:24 | 113,64 | 149 | 10:34:24 | 87,04 | 204 | 11:29:24 | 77,86 | 259 | 12:24:24 | 80,54 |
| 040 | 08:45:24 | 105,33 | 095 | 09:40:24 | 111,84 | 150 | 10:35:24 | 89,54 | 205 | 11:30:24 | 72,72 | 260 | 12:25:24 | 71,86 |
| 041 | 08:46:24 | 80,13 | 096 | 09:41:24 | 109,39 | 151 | 10:36:24 | 84,73 | 206 | 11:31:24 | 80,50 | 261 | 12:26:24 | 72,32 |
| 042 | 08:47:24 | 91,04 | 097 | 09:42:24 | 103,57 | 152 | 10:37:24 | 104,07 | 207 | 11:32:24 | 75,89 | 262 | 12:27:24 | 66,61 |
| 043 | 08:48:24 | 82,48 | 098 | 09:43:24 | 109,51 | 153 | 10:38:24 | 97,92 | 208 | 11:33:24 | 74,69 | 263 | 12:28:24 | 72,40 |
| 044 | 08:49:24 | 80,49 | 099 | 09:44:24 | 107,93 | 154 | 10:39:24 | 98,32 | 209 | 11:34:24 | 83,31 | 264 | 12:29:24 | 78,70 |
| 045 | 08:50:24 | 79,62 | 100 | 09:45:24 | 105,34 | 155 | 10:40:24 | 98,86 | 210 | 11:35:24 | 77,91 | 265 | 12:30:24 | 79,82 |
| 046 | 08:51:24 | 82,45 | 101 | 09:46:24 | 97,33 | 156 | 10:41:24 | 98,81 | 211 | 11:36:24 | 79,00 | 266 | 12:31:24 | 80,50 |
| 047 | 08:52:24 | 89,42 | 102 | 09:47:24 | 98,37 | 157 | 10:42:24 | 98,48 | 212 | 11:37:24 | 85,42 | 267 | 12:32:24 | 69,63 |
| 048 | 08:53:24 | 101,23 | 103 | 09:48:24 | 98,61 | 158 | 10:43:24 | 98,08 | 213 | 11:38:24 | 74,76 | 268 | 12:33:24 | 80,97 |
| 049 | 08:54:24 | 102,71 | 104 | 09:49:24 | 98,21 | 159 | 10:44:24 | 99,76 | 214 | 11:39:24 | 75,20 | 269 | 12:34:24 | 73,85 |
| 050 | 08:55:24 | 86,58 | 105 | 09:50:24 | 98,17 | 160 | 10:45:24 | 99,58 | 215 | 11:40:24 | 78,04 | 270 | 12:35:24 | 79,08 |
| 051 | 08:56:24 | 83,65 | 106 | 09:51:24 | 97,80 | 161 | 10:46:24 | 99,96 | 216 | 11:41:24 | 73,33 | 271 | 12:36:24 | 99,97 |
| 052 | 08:57:24 | 94,71 | 107 | 09:52:24 | 112,33 | 162 | 10:47:24 | 103,98 | 217 | 11:42:24 | 82,38 | 272 | 12:37:24 | 81,24 |
| 053 | 08:58:24 | 83,14 | 108 | 09:53:24 | 105,79 | 163 | 10:48:24 | 108,43 | 218 | 11:43:24 | 86,34 | 273 | 12:38:24 | 74,97 |
| 054 | 08:59:24 | 85,91 | 109 | 09:54:24 | 108,51 | 164 | 10:49:24 | 110,69 | 219 | 11:44:24 | 78,29 | 274 | 12:39:24 | 61,92 |
| 055 | 09:00:24 | 88,72 | 110 | 09:55:24 | 106,41 | 165 | 10:50:24 | 108,34 | 220 | 11:45:24 | 88,62 | 275 | 12:40:24 | 58,51 |

Relatório dosimetria de ruído @ SONUS 2 SN: 000183311

| Ind | D/H | L [dB] | Ind | D/H | L [dB] | Ind | D/H | L [dB] | Ind | D/H | L [dB] | Ind | D/H | L [dB] |
|-----|----------|--------|-----|----------|--------|-----|----------|--------|-----|----------|--------|-----|-----|--------|
| 276 | 12:41:24 | 60,86 | 331 | 13:36:24 | 97,99 | 386 | 14:31:24 | 104,24 | 441 | 15:26:24 | 104,13 | | | |
| 277 | 12:42:24 | 90,70 | 332 | 13:37:24 | 98,00 | 387 | 14:32:24 | 105,14 | 442 | 15:27:24 | 103,76 | | | |
| 278 | 12:43:24 | 80,28 | 333 | 13:38:24 | 107,49 | 388 | 14:33:24 | 104,95 | 443 | 15:28:24 | 103,61 | | | |
| 279 | 12:44:24 | 83,19 | 334 | 13:39:24 | 108,79 | 389 | 14:34:24 | 105,10 | 444 | 15:29:24 | 103,62 | | | |
| 280 | 12:45:24 | 83,23 | 335 | 13:40:24 | 107,33 | 390 | 14:35:24 | 105,42 | 445 | 15:30:24 | 103,57 | | | |
| 281 | 12:46:24 | 81,19 | 336 | 13:41:24 | 98,83 | 391 | 14:36:24 | 108,98 | 446 | 15:31:24 | 103,83 | | | |
| 282 | 12:47:24 | 75,63 | 337 | 13:42:24 | 97,41 | 392 | 14:37:24 | 112,56 | 447 | 15:32:24 | 103,97 | | | |
| 283 | 12:48:24 | 72,65 | 338 | 13:43:24 | 108,15 | 393 | 14:38:24 | 115,24 | 448 | 15:33:24 | 103,41 | | | |
| 284 | 12:49:24 | 87,61 | 339 | 13:44:24 | 98,84 | 394 | 14:39:24 | 117,34 | 449 | 15:34:24 | 103,34 | | | |
| 285 | 12:50:24 | 75,44 | 340 | 13:45:24 | 103,77 | 395 | 14:40:24 | 112,68 | 450 | 15:35:24 | 103,37 | | | |
| 286 | 12:51:24 | 64,79 | 341 | 13:46:24 | 101,45 | 396 | 14:41:24 | 113,58 | 451 | 15:36:24 | 103,43 | | | |
| 287 | 12:52:24 | 70,98 | 342 | 13:47:24 | 98,95 | 397 | 14:42:24 | 94,65 | 452 | 15:37:24 | 103,83 | | | |
| 288 | 12:53:24 | 72,59 | 343 | 13:48:24 | 105,39 | 398 | 14:43:24 | 104,52 | 453 | 15:38:24 | 103,62 | | | |
| 289 | 12:54:24 | 81,84 | 344 | 13:49:24 | 107,84 | 399 | 14:44:24 | 110,75 | 454 | 15:39:24 | 103,50 | | | |
| 290 | 12:55:24 | 71,45 | 345 | 13:50:24 | 104,88 | 400 | 14:45:24 | 108,71 | 455 | 15:40:24 | 103,47 | | | |
| 291 | 12:56:24 | 81,06 | 346 | 13:51:24 | 107,39 | 401 | 14:46:24 | 104,88 | 456 | 15:41:24 | 107,84 | | | |
| 292 | 12:57:24 | 79,54 | 347 | 13:52:24 | 110,18 | 402 | 14:47:24 | 100,97 | 457 | 15:42:24 | 109,37 | | | |
| 293 | 12:58:24 | 80,89 | 348 | 13:53:24 | 107,87 | 403 | 14:48:24 | 79,55 | 458 | 15:43:24 | 98,07 | | | |
| 294 | 12:59:24 | 78,26 | 349 | 13:54:24 | 108,35 | 404 | 14:49:24 | 74,00 | 459 | 15:44:24 | 82,96 | | | |
| 295 | 13:00:24 | 77,95 | 350 | 13:55:24 | 106,11 | 405 | 14:50:24 | 87,01 | 460 | 15:45:24 | 84,87 | | | |
| 296 | 13:01:24 | 71,29 | 351 | 13:56:24 | 107,09 | 406 | 14:51:24 | 82,85 | 461 | 15:46:24 | 77,37 | | | |
| 297 | 13:02:24 | 70,03 | 352 | 13:57:24 | 101,82 | 407 | 14:52:24 | 84,61 | 462 | 15:47:24 | 78,72 | | | |
| 298 | 13:03:24 | 106,80 | 353 | 13:58:24 | 100,31 | 408 | 14:53:24 | 87,21 | 463 | 15:48:24 | 78,53 | | | |
| 299 | 13:04:24 | 105,56 | 354 | 13:59:24 | 85,07 | 409 | 14:54:24 | 92,29 | 464 | 15:49:24 | 77,53 | | | |
| 300 | 13:05:24 | 103,85 | 355 | 14:00:24 | 101,13 | 410 | 14:55:24 | 88,80 | 465 | 15:50:24 | 86,08 | | | |
| 301 | 13:06:24 | 99,46 | 356 | 14:01:24 | 103,46 | 411 | 14:56:24 | 87,55 | 466 | 15:51:24 | 96,12 | | | |
| 302 | 13:07:24 | 100,19 | 357 | 14:02:24 | 103,66 | 412 | 14:57:24 | 83,44 | 467 | 15:52:24 | 96,50 | | | |
| 303 | 13:08:24 | 106,00 | 358 | 14:03:24 | 104,27 | 413 | 14:58:24 | 87,49 | 468 | 15:53:24 | 96,62 | | | |
| 304 | 13:09:24 | 103,27 | 359 | 14:04:24 | 106,09 | 414 | 14:59:24 | 81,86 | 469 | 15:54:24 | 96,80 | | | |
| 305 | 13:10:24 | 105,30 | 360 | 14:05:24 | 106,86 | 415 | 15:00:24 | 81,95 | 470 | 15:55:24 | 97,37 | | | |
| 306 | 13:11:24 | 104,81 | 361 | 14:06:24 | 107,36 | 416 | 15:01:24 | 76,85 | 471 | 15:56:24 | 97,07 | | | |
| 307 | 13:12:24 | 113,86 | 362 | 14:07:24 | 107,04 | 417 | 15:02:24 | 71,09 | 472 | 15:57:24 | 97,01 | | | |
| 308 | 13:13:24 | 112,98 | 363 | 14:08:24 | 112,58 | 418 | 15:03:24 | 99,67 | 473 | 15:58:24 | 97,00 | | | |
| 309 | 13:14:24 | 115,59 | 364 | 14:09:24 | 111,90 | 419 | 15:04:24 | 109,92 | 474 | 15:59:24 | 96,89 | | | |
| 310 | 13:15:24 | 110,95 | 365 | 14:10:24 | 117,94 | 420 | 15:05:24 | 113,17 | 475 | 16:00:24 | 96,99 | | | |
| 311 | 13:16:24 | 117,17 | 366 | 14:11:24 | 116,19 | 421 | 15:06:24 | 114,20 | 476 | 16:01:24 | 97,89 | | | |
| 312 | 13:17:24 | 115,21 | 367 | 14:12:24 | 112,76 | 422 | 15:07:24 | 107,99 | 477 | 16:02:24 | 97,52 | | | |
| 313 | 13:18:24 | 105,40 | 368 | 14:13:24 | 108,47 | 423 | 15:08:24 | 112,11 | 478 | 16:03:24 | 105,97 | | | |
| 314 | 13:19:24 | 106,31 | 369 | 14:14:24 | 109,02 | 424 | 15:09:24 | 115,19 | 479 | 16:04:24 | 114,87 | | | |
| 315 | 13:20:24 | 90,92 | 370 | 14:15:24 | 110,59 | 425 | 15:10:24 | 113,10 | 480 | 16:05:24 | 115,20 | | | |
| 316 | 13:21:24 | 70,16 | 371 | 14:16:24 | 109,75 | 426 | 15:11:24 | 111,27 | 481 | 16:06:24 | 115,08 | | | |
| 317 | 13:22:24 | 71,02 | 372 | 14:17:24 | 112,54 | 427 | 15:12:24 | 115,39 | 482 | 16:07:24 | 118,26 | | | |
| 318 | 13:23:24 | 79,95 | 373 | 14:18:24 | 115,11 | 428 | 15:13:24 | 106,38 | 483 | 16:08:24 | 111,98 | | | |
| 319 | 13:24:24 | 72,74 | 374 | 14:19:24 | 113,40 | 429 | 15:14:24 | 104,67 | 484 | 16:09:24 | 115,71 | | | |
| 320 | 13:25:24 | 70,65 | 375 | 14:20:24 | 111,64 | 430 | 15:15:24 | 104,57 | 485 | 16:10:24 | 89,40 | | | |
| 321 | 13:26:24 | 109,60 | 376 | 14:21:24 | 111,86 | 431 | 15:16:24 | 104,81 | 486 | 16:11:24 | 89,31 | | | |
| 322 | 13:27:24 | 112,71 | 377 | 14:22:24 | 113,98 | 432 | 15:17:24 | 104,89 | 487 | 16:12:24 | 85,71 | | | |
| 323 | 13:28:24 | 115,43 | 378 | 14:23:24 | 117,27 | 433 | 15:18:24 | 116,55 | 488 | 16:13:24 | 87,49 | | | |
| 324 | 13:29:24 | 113,22 | 379 | 14:24:24 | 115,15 | 434 | 15:19:24 | 114,52 | 489 | 16:14:24 | 88,94 | | | |
| 325 | 13:30:24 | 113,41 | 380 | 14:25:24 | 113,54 | 435 | 15:20:24 | 104,57 | 490 | 16:15:24 | 82,47 | | | |
| 326 | 13:31:24 | 112,73 | 381 | 14:26:24 | 112,32 | 436 | 15:21:24 | 104,12 | 491 | 16:16:24 | 80,75 | | | |
| 327 | 13:32:24 | 103,33 | 382 | 14:27:24 | 112,94 | 437 | 15:22:24 | 103,95 | | | | | | |
| 328 | 13:33:24 | 107,97 | 383 | 14:28:24 | 114,95 | 438 | 15:23:24 | 103,80 | | | | | | |
| 329 | 13:34:24 | 109,35 | 384 | 14:29:24 | 113,68 | 439 | 15:24:24 | 103,79 | | | | | | |
| 330 | 13:35:24 | 107,60 | 385 | 14:30:24 | 100,18 | 440 | 15:25:24 | 104,14 | | | | | | |

Empresa avaliada: PREFEITURA DE MURIAÉ
 Setor: OBRAS / AGRICULTURA
 Funcionário avaliado: WESLEY GOMES DA SILVA ANDRADE
 Jornada de trabalho [hh:mm]: 08:00

Empresa avaliadora: PREVENÇÃO
 Realizado por: SEGURANÇA DO TRABALHO
 Data: 12/04/2023

Configuração dos dosímetros

| | | |
|--------------------------------------|--------------------------------------|--------------------------------------|
| Dosímetro NHO01 | Dosímetro NR15 | Dosímetro USER |
| Curva de ponderação: A | Curva de ponderação: A | Curva de ponderação: A |
| Ponderação de tempo: Lenta (S) | Ponderação de tempo: Lenta (S) | Ponderação de tempo: Lenta (S) |
| Nível limiar (TL) [dB]: 80 | Nível limiar (TL) [dB]: 80 | Nível limiar (TL) [dB]: 80 |
| Critério de referência (CR) [dB]: 85 | Critério de referência (CR) [dB]: 85 | Critério de referência (CR) [dB]: 85 |
| Duplicação de dose (Q) [dB]: 3 | Duplicação de dose (Q) [dB]: 5 | Duplicação de dose (Q) [dB]: 3 |

Resultado da avaliação

| | | |
|-----------------------------------|--------------------------|-------------------------|
| Duração: 08:19:41 | Tempo em pausa: 00:00:02 | |
| Início: 07:59:13 | Fim: 16:17:13 | |
| Dosímetro NHO01 | Dosímetro NR15 | Dosímetro USER |
| Dose [%]: 186,10 | Dose [%]: 103,09 | Dose [%]: 186,10 |
| Dose diária [%]: 178,77 | Dose diária [%]: 99,03 | Dose diária [%]: 178,77 |
| Leq [dB]: 87,51 | Lavg [dB]: 84,93 | Leq [dB]: 87,51 |
| NE [dB]: 87,51 | NE [dB]: 84,93 | NE [dB]: 87,51 |
| NEN [dB]: 87,51 | NEN [dB]: 87,51 | NEN [dB]: 0,00 |
| TWA [dB]: 87,69 | TWA [dB]: 85,22 | TWA [dB]: 87,69 |
| Ocorrências de picos de 115 dB: 0 | | |

Registro de calibração

| | |
|-----------------------------|---------------------------|
| Verificação de campo @ 1kHz | Calibração de laboratório |
| Pré verificação [dB]: --- | Calibrador de áudio: |
| Pós verificação [dB]: --- | |

Gráficos

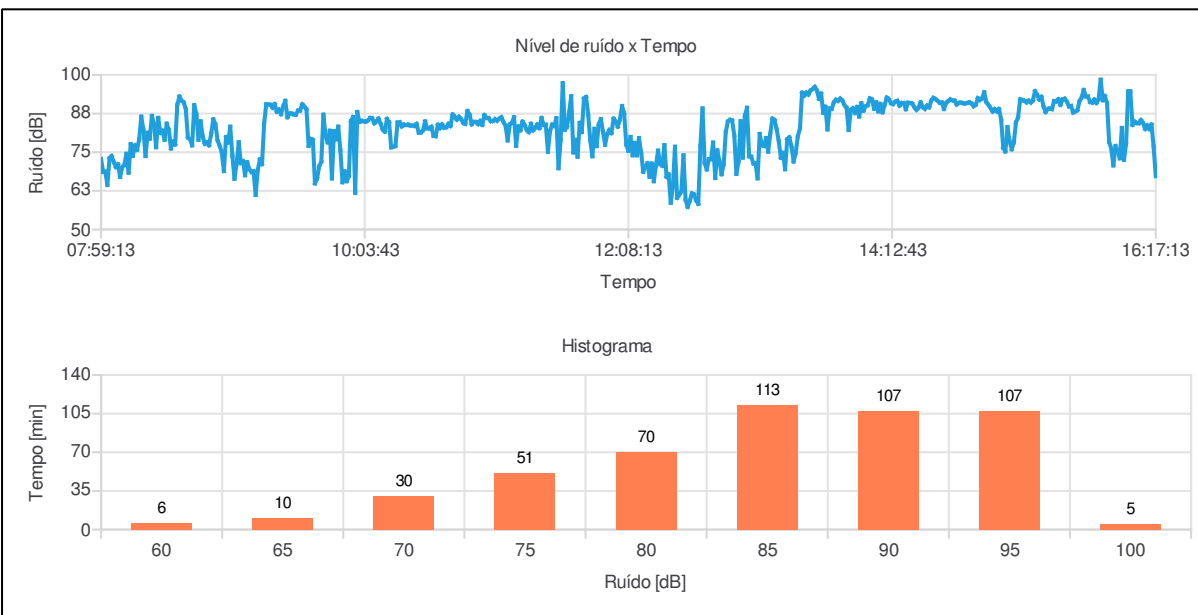

Observações

OP. MÁQUINAS

ABNER SCHMIDEL SOUZA
 Registro: MTE:6701

Bandas de oitavas

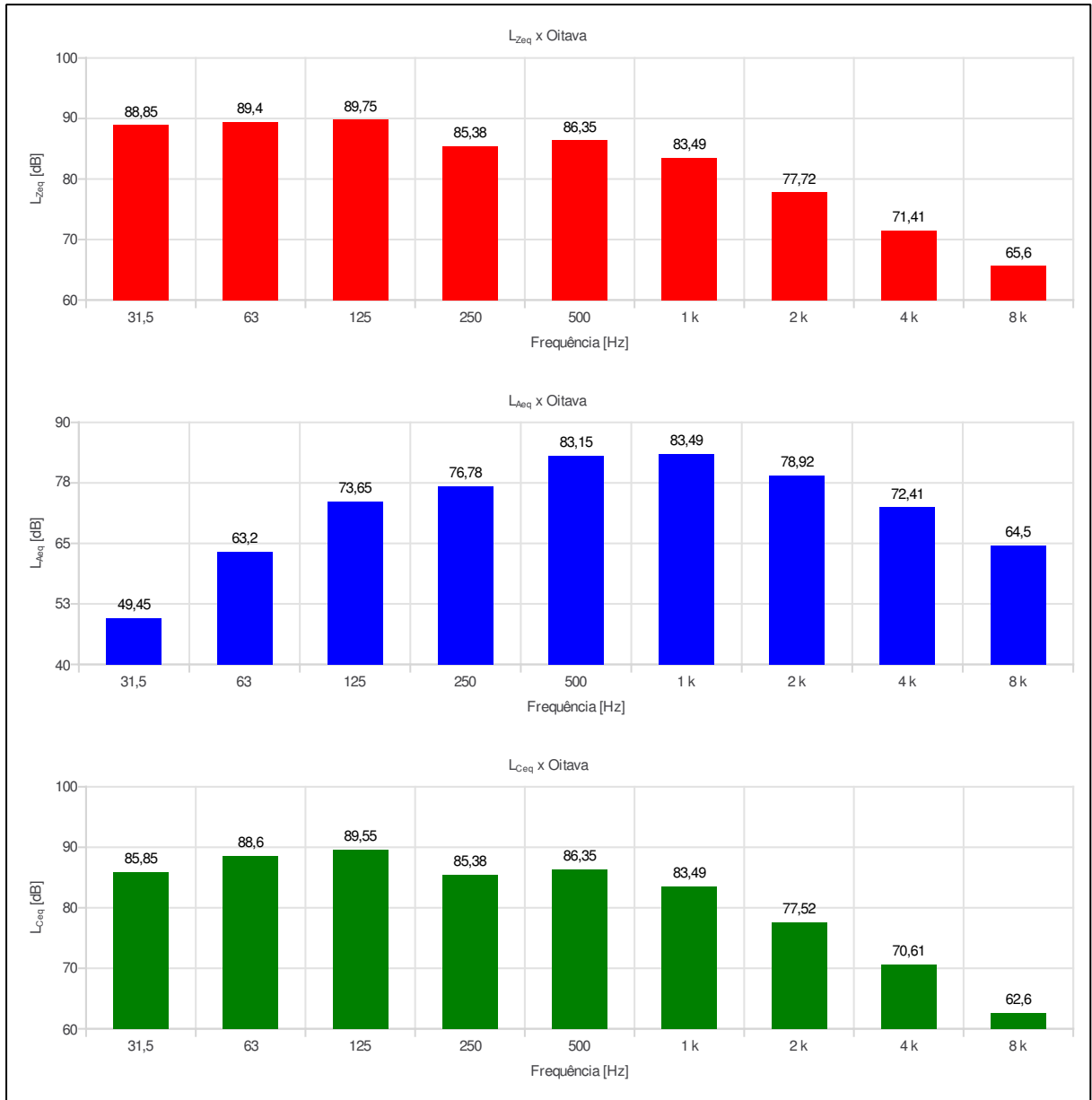

Relatório dosimetria de ruído @ SONUS 2 SN: 000183283

| Ind | D/H | L [dB] | Ind | D/H | L [dB] | Ind | D/H | L [dB] | Ind | D/H | L [dB] | Ind | D/H | L [dB] |
|-----|----------|--------|-----|----------|--------|-----|----------|--------|-----|----------|--------|-----|----------|--------|
| 001 | 07:59:13 | 72,82 | 056 | 08:54:13 | 78,88 | 111 | 09:49:13 | 81,81 | 166 | 10:44:13 | 83,50 | 221 | 11:39:13 | 83,17 |
| 002 | 08:00:13 | 68,63 | 057 | 08:55:13 | 77,11 | 112 | 09:50:13 | 79,19 | 167 | 10:45:13 | 87,18 | 222 | 11:40:13 | 87,76 |
| 003 | 08:01:13 | 68,69 | 058 | 08:56:13 | 74,93 | 113 | 09:51:13 | 83,27 | 168 | 10:46:13 | 86,49 | 223 | 11:41:13 | 93,11 |
| 004 | 08:02:13 | 64,43 | 059 | 08:57:13 | 68,90 | 114 | 09:52:13 | 75,69 | 169 | 10:47:13 | 85,53 | 224 | 11:42:13 | 74,95 |
| 005 | 08:03:13 | 73,06 | 060 | 08:58:13 | 79,89 | 115 | 09:53:13 | 65,29 | 170 | 10:48:13 | 86,45 | 225 | 11:43:13 | 78,99 |
| 006 | 08:04:13 | 73,77 | 061 | 08:59:13 | 78,14 | 116 | 09:54:13 | 68,80 | 171 | 10:49:13 | 85,70 | 226 | 11:44:13 | 73,54 |
| 007 | 08:05:13 | 71,85 | 062 | 09:00:13 | 83,25 | 117 | 09:55:13 | 65,65 | 172 | 10:50:13 | 84,50 | 227 | 11:45:13 | 84,50 |
| 008 | 08:06:13 | 70,20 | 063 | 09:01:13 | 73,89 | 118 | 09:56:13 | 67,32 | 173 | 10:51:13 | 84,17 | 228 | 11:46:13 | 81,50 |
| 009 | 08:07:13 | 71,08 | 064 | 09:02:13 | 66,44 | 119 | 09:57:13 | 85,08 | 174 | 10:52:13 | 88,32 | 229 | 11:47:13 | 92,33 |
| 010 | 08:08:13 | 67,01 | 065 | 09:03:13 | 71,24 | 120 | 09:58:13 | 86,36 | 175 | 10:53:13 | 87,15 | 230 | 11:48:13 | 92,86 |
| 011 | 08:09:13 | 70,12 | 066 | 09:04:13 | 78,21 | 121 | 09:59:13 | 61,87 | 176 | 10:54:13 | 84,03 | 231 | 11:49:13 | 87,26 |
| 012 | 08:10:13 | 70,95 | 067 | 09:05:13 | 71,54 | 122 | 10:00:13 | 88,02 | 177 | 10:55:13 | 84,78 | 232 | 11:50:13 | 78,80 |
| 013 | 08:11:13 | 74,49 | 068 | 09:06:13 | 72,12 | 123 | 10:01:13 | 84,79 | 178 | 10:56:13 | 84,77 | 233 | 11:51:13 | 73,70 |
| 014 | 08:12:13 | 68,39 | 069 | 09:07:13 | 67,56 | 124 | 10:02:13 | 85,15 | 179 | 10:57:13 | 84,11 | 234 | 11:52:13 | 82,56 |
| 015 | 08:13:13 | 77,58 | 070 | 09:08:13 | 71,75 | 125 | 10:03:13 | 84,98 | 180 | 10:58:13 | 85,10 | 235 | 11:53:13 | 76,97 |
| 016 | 08:14:13 | 73,82 | 071 | 09:09:13 | 69,57 | 126 | 10:04:13 | 84,91 | 181 | 10:59:13 | 83,84 | 236 | 11:54:13 | 84,03 |
| 017 | 08:15:13 | 77,18 | 072 | 09:10:13 | 68,60 | 127 | 10:05:13 | 85,31 | 182 | 11:00:13 | 86,99 | 237 | 11:55:13 | 85,70 |
| 018 | 08:16:13 | 75,78 | 073 | 09:11:13 | 68,86 | 128 | 10:06:13 | 86,05 | 183 | 11:01:13 | 86,13 | 238 | 11:56:13 | 81,56 |
| 019 | 08:17:13 | 79,17 | 074 | 09:12:13 | 61,20 | 129 | 10:07:13 | 86,02 | 184 | 11:02:13 | 85,98 | 239 | 11:57:13 | 77,41 |
| 020 | 08:18:13 | 86,50 | 075 | 09:13:13 | 69,30 | 130 | 10:08:13 | 84,36 | 185 | 11:03:13 | 85,06 | 240 | 11:58:13 | 80,87 |
| 021 | 08:19:13 | 82,25 | 076 | 09:14:13 | 72,69 | 131 | 10:09:13 | 84,98 | 186 | 11:04:13 | 85,10 | 241 | 11:59:13 | 82,18 |
| 022 | 08:20:13 | 73,76 | 077 | 09:15:13 | 71,13 | 132 | 10:10:13 | 85,85 | 187 | 11:05:13 | 85,68 | 242 | 12:00:13 | 81,18 |
| 023 | 08:21:13 | 81,29 | 078 | 09:16:13 | 84,26 | 133 | 10:11:13 | 84,25 | 188 | 11:06:13 | 85,19 | 243 | 12:01:13 | 85,86 |
| 024 | 08:22:13 | 79,40 | 079 | 09:17:13 | 90,50 | 134 | 10:12:13 | 82,36 | 189 | 11:07:13 | 85,82 | 244 | 12:02:13 | 84,88 |
| 025 | 08:23:13 | 86,74 | 080 | 09:18:13 | 90,43 | 135 | 10:13:13 | 81,65 | 190 | 11:08:13 | 86,31 | 245 | 12:03:13 | 83,28 |
| 026 | 08:24:13 | 84,01 | 081 | 09:19:13 | 90,33 | 136 | 10:14:13 | 85,77 | 191 | 11:09:13 | 84,79 | 246 | 12:04:13 | 85,62 |
| 027 | 08:25:13 | 76,62 | 082 | 09:20:13 | 89,39 | 137 | 10:15:13 | 84,70 | 192 | 11:10:13 | 83,56 | 247 | 12:05:13 | 89,91 |
| 028 | 08:26:13 | 86,10 | 083 | 09:21:13 | 90,56 | 138 | 10:16:13 | 76,57 | 193 | 11:11:13 | 78,82 | 248 | 12:06:13 | 87,58 |
| 029 | 08:27:13 | 81,26 | 084 | 09:22:13 | 88,09 | 139 | 10:17:13 | 76,75 | 194 | 11:12:13 | 83,95 | 249 | 12:07:13 | 77,41 |
| 030 | 08:28:13 | 81,91 | 085 | 09:23:13 | 88,77 | 140 | 10:18:13 | 77,00 | 195 | 11:13:13 | 84,58 | 250 | 12:08:13 | 75,46 |
| 031 | 08:29:13 | 79,04 | 086 | 09:24:13 | 87,29 | 141 | 10:19:13 | 84,60 | 196 | 11:14:13 | 86,32 | 251 | 12:09:13 | 79,93 |
| 032 | 08:30:13 | 84,22 | 087 | 09:25:13 | 89,87 | 142 | 10:20:13 | 84,66 | 197 | 11:15:13 | 77,07 | 252 | 12:10:13 | 74,01 |
| 033 | 08:31:13 | 82,20 | 088 | 09:26:13 | 91,61 | 143 | 10:21:13 | 83,35 | 198 | 11:16:13 | 83,33 | 253 | 12:11:13 | 77,98 |
| 034 | 08:32:13 | 76,21 | 089 | 09:27:13 | 86,31 | 144 | 10:22:13 | 83,93 | 199 | 11:17:13 | 82,09 | 254 | 12:12:13 | 74,00 |
| 035 | 08:33:13 | 78,47 | 090 | 09:28:13 | 87,44 | 145 | 10:23:13 | 83,79 | 200 | 11:18:13 | 84,88 | 255 | 12:13:13 | 79,57 |
| 036 | 08:34:13 | 77,50 | 091 | 09:29:13 | 87,52 | 146 | 10:24:13 | 83,93 | 201 | 11:19:13 | 83,82 | 256 | 12:14:13 | 75,02 |
| 037 | 08:35:13 | 90,31 | 092 | 09:30:13 | 87,20 | 147 | 10:25:13 | 83,63 | 202 | 11:20:13 | 82,23 | 257 | 12:15:13 | 68,66 |
| 038 | 08:36:13 | 93,00 | 093 | 09:31:13 | 87,18 | 148 | 10:26:13 | 83,64 | 203 | 11:21:13 | 81,53 | 258 | 12:16:13 | 70,33 |
| 039 | 08:37:13 | 91,75 | 094 | 09:32:13 | 88,45 | 149 | 10:27:13 | 83,51 | 204 | 11:22:13 | 84,20 | 259 | 12:17:13 | 71,42 |
| 040 | 08:38:13 | 91,11 | 095 | 09:33:13 | 88,49 | 150 | 10:28:13 | 84,15 | 205 | 11:23:13 | 82,10 | 260 | 12:18:13 | 67,03 |
| 041 | 08:39:13 | 88,96 | 096 | 09:34:13 | 90,49 | 151 | 10:29:13 | 81,33 | 206 | 11:24:13 | 82,90 | 261 | 12:19:13 | 71,32 |
| 042 | 08:40:13 | 79,78 | 097 | 09:35:13 | 89,75 | 152 | 10:30:13 | 81,37 | 207 | 11:25:13 | 83,99 | 262 | 12:20:13 | 65,62 |
| 043 | 08:41:13 | 79,19 | 098 | 09:36:13 | 88,85 | 153 | 10:31:13 | 82,09 | 208 | 11:26:13 | 82,79 | 263 | 12:21:13 | 70,71 |
| 044 | 08:42:13 | 77,23 | 099 | 09:37:13 | 77,02 | 154 | 10:32:13 | 84,94 | 209 | 11:27:13 | 86,08 | 264 | 12:22:13 | 75,50 |
| 045 | 08:43:13 | 90,20 | 100 | 09:38:13 | 79,31 | 155 | 10:33:13 | 82,74 | 210 | 11:28:13 | 83,80 | 265 | 12:23:13 | 71,15 |
| 046 | 08:44:13 | 87,36 | 101 | 09:39:13 | 79,01 | 156 | 10:34:13 | 82,65 | 211 | 11:29:13 | 83,89 | 266 | 12:24:13 | 70,63 |
| 047 | 08:45:13 | 79,04 | 102 | 09:40:13 | 64,93 | 157 | 10:35:13 | 83,19 | 212 | 11:30:13 | 75,15 | 267 | 12:25:13 | 77,28 |
| 048 | 08:46:13 | 84,97 | 103 | 09:41:13 | 66,54 | 158 | 10:36:13 | 80,30 | 213 | 11:31:13 | 81,90 | 268 | 12:26:13 | 67,06 |
| 049 | 08:47:13 | 80,13 | 104 | 09:42:13 | 70,41 | 159 | 10:37:13 | 80,16 | 214 | 11:32:13 | 83,93 | 269 | 12:27:13 | 67,83 |
| 050 | 08:48:13 | 77,71 | 105 | 09:43:13 | 71,90 | 160 | 10:38:13 | 83,88 | 215 | 11:33:13 | 83,48 | 270 | 12:28:13 | 58,67 |
| 051 | 08:49:13 | 78,17 | 106 | 09:44:13 | 87,13 | 161 | 10:39:13 | 82,80 | 216 | 11:34:13 | 86,00 | 271 | 12:29:13 | 63,92 |
| 052 | 08:50:13 | 77,25 | 107 | 09:45:13 | 80,37 | 162 | 10:40:13 | 83,98 | 217 | 11:35:13 | 69,82 | 272 | 12:30:13 | 76,76 |
| 053 | 08:51:13 | 80,94 | 108 | 09:46:13 | 78,19 | 163 | 10:41:13 | 82,95 | 218 | 11:36:13 | 78,94 | 273 | 12:31:13 | 60,24 |
| 054 | 08:52:13 | 85,62 | 109 | 09:47:13 | 81,94 | 164 | 10:42:13 | 83,05 | 219 | 11:37:13 | 97,37 | 274 | 12:32:13 | 61,23 |
| 055 | 08:53:13 | 84,07 | 110 | 09:48:13 | 66,53 | 165 | 10:43:13 | 84,16 | 220 | 11:38:13 | 82,29 | 275 | 12:33:13 | 62,36 |

Relatório dosimetria de ruído @ SONUS 2 SN: 000183283

| Ind | D/H | L [dB] | Ind | D/H | L [dB] | Ind | D/H | L [dB] | Ind | D/H | L [dB] | Ind | D/H | L [dB] |
|-----|----------|--------|-----|----------|--------|-----|----------|--------|-----|----------|--------|-----|----------|--------|
| 276 | 12:34:13 | 73,98 | 331 | 13:29:13 | 82,65 | 386 | 14:24:13 | 88,71 | 441 | 15:19:13 | 91,80 | 496 | 16:14:13 | 82,49 |
| 277 | 12:35:13 | 59,62 | 332 | 13:30:13 | 94,24 | 387 | 14:25:13 | 89,42 | 442 | 15:20:13 | 94,75 | 497 | 16:15:13 | 83,92 |
| 278 | 12:36:13 | 57,31 | 333 | 13:31:13 | 93,29 | 388 | 14:26:13 | 91,15 | 443 | 15:21:13 | 93,57 | 498 | 16:16:13 | 76,77 |
| 279 | 12:37:13 | 59,31 | 334 | 13:32:13 | 94,30 | 389 | 14:27:13 | 89,67 | 444 | 15:22:13 | 92,05 | 499 | 16:17:13 | 67,22 |
| 280 | 12:38:13 | 61,66 | 335 | 13:33:13 | 93,65 | 390 | 14:28:13 | 89,00 | 445 | 15:23:13 | 92,91 | | | |
| 281 | 12:39:13 | 61,33 | 336 | 13:34:13 | 94,95 | 391 | 14:29:13 | 90,07 | 446 | 15:24:13 | 89,83 | | | |
| 282 | 12:40:13 | 59,39 | 337 | 13:35:13 | 95,46 | 392 | 14:30:13 | 89,52 | 447 | 15:25:13 | 88,01 | | | |
| 283 | 12:41:13 | 58,29 | 338 | 13:36:13 | 96,13 | 393 | 14:31:13 | 91,65 | 448 | 15:26:13 | 88,92 | | | |
| 284 | 12:42:13 | 77,05 | 339 | 13:37:13 | 94,96 | 394 | 14:32:13 | 92,57 | 449 | 15:27:13 | 89,14 | | | |
| 285 | 12:43:13 | 89,14 | 340 | 13:38:13 | 92,26 | 395 | 14:33:13 | 92,19 | 450 | 15:28:13 | 88,93 | | | |
| 286 | 12:44:13 | 71,54 | 341 | 13:39:13 | 93,95 | 396 | 14:34:13 | 91,63 | 451 | 15:29:13 | 91,54 | | | |
| 287 | 12:45:13 | 69,44 | 342 | 13:40:13 | 87,76 | 397 | 14:35:13 | 91,03 | 452 | 15:30:13 | 91,46 | | | |
| 288 | 12:46:13 | 72,76 | 343 | 13:41:13 | 89,72 | 398 | 14:36:13 | 91,07 | 453 | 15:31:13 | 92,13 | | | |
| 289 | 12:47:13 | 72,71 | 344 | 13:42:13 | 82,38 | 399 | 14:37:13 | 88,98 | 454 | 15:32:13 | 90,33 | | | |
| 290 | 12:48:13 | 78,10 | 345 | 13:43:13 | 89,12 | 400 | 14:38:13 | 90,89 | 455 | 15:33:13 | 92,08 | | | |
| 291 | 12:49:13 | 66,64 | 346 | 13:44:13 | 89,03 | 401 | 14:39:13 | 91,54 | 456 | 15:34:13 | 92,31 | | | |
| 292 | 12:50:13 | 75,58 | 347 | 13:45:13 | 91,08 | 402 | 14:40:13 | 92,05 | 457 | 15:35:13 | 91,39 | | | |
| 293 | 12:51:13 | 72,00 | 348 | 13:46:13 | 91,93 | 403 | 14:41:13 | 91,77 | 458 | 15:36:13 | 89,84 | | | |
| 294 | 12:52:13 | 67,87 | 349 | 13:47:13 | 91,62 | 404 | 14:42:13 | 91,68 | 459 | 15:37:13 | 89,96 | | | |
| 295 | 12:53:13 | 71,18 | 350 | 13:48:13 | 92,35 | 405 | 14:43:13 | 90,43 | 460 | 15:38:13 | 87,82 | | | |
| 296 | 12:54:13 | 81,66 | 351 | 13:49:13 | 91,71 | 406 | 14:44:13 | 90,93 | 461 | 15:39:13 | 88,17 | | | |
| 297 | 12:55:13 | 84,94 | 352 | 13:50:13 | 90,27 | 407 | 14:45:13 | 91,05 | 462 | 15:40:13 | 88,61 | | | |
| 298 | 12:56:13 | 85,45 | 353 | 13:51:13 | 89,41 | 408 | 14:46:13 | 90,83 | 463 | 15:41:13 | 91,49 | | | |
| 299 | 12:57:13 | 85,27 | 354 | 13:52:13 | 82,19 | 409 | 14:47:13 | 90,77 | 464 | 15:42:13 | 92,70 | | | |
| 300 | 12:58:13 | 80,41 | 355 | 13:53:13 | 88,57 | 410 | 14:48:13 | 90,98 | 465 | 15:43:13 | 95,13 | | | |
| 301 | 12:59:13 | 68,02 | 356 | 13:54:13 | 89,21 | 411 | 14:49:13 | 91,09 | 466 | 15:44:13 | 93,04 | | | |
| 302 | 13:00:13 | 71,96 | 357 | 13:55:13 | 87,69 | 412 | 14:50:13 | 90,79 | 467 | 15:45:13 | 92,99 | | | |
| 303 | 13:01:13 | 85,01 | 358 | 13:56:13 | 89,64 | 413 | 14:51:13 | 89,85 | 468 | 15:46:13 | 91,24 | | | |
| 304 | 13:02:13 | 73,26 | 359 | 13:57:13 | 86,56 | 414 | 14:52:13 | 90,35 | 469 | 15:47:13 | 91,04 | | | |
| 305 | 13:03:13 | 86,76 | 360 | 13:58:13 | 90,82 | 415 | 14:53:13 | 92,50 | 470 | 15:48:13 | 92,05 | | | |
| 306 | 13:04:13 | 89,36 | 361 | 13:59:13 | 88,45 | 416 | 14:54:13 | 91,93 | 471 | 15:49:13 | 90,92 | | | |
| 307 | 13:05:13 | 73,66 | 362 | 14:00:13 | 89,83 | 417 | 14:55:13 | 92,38 | 472 | 15:50:13 | 92,16 | | | |
| 308 | 13:06:13 | 73,55 | 363 | 14:01:13 | 90,22 | 418 | 14:56:13 | 94,39 | 473 | 15:51:13 | 98,45 | | | |
| 309 | 13:07:13 | 71,39 | 364 | 14:02:13 | 92,41 | 419 | 14:57:13 | 91,24 | 474 | 15:52:13 | 91,82 | | | |
| 310 | 13:08:13 | 71,48 | 365 | 14:03:13 | 92,03 | 420 | 14:58:13 | 90,34 | 475 | 15:53:13 | 93,17 | | | |
| 311 | 13:09:13 | 66,56 | 366 | 14:04:13 | 89,06 | 421 | 14:59:13 | 89,29 | 476 | 15:54:13 | 90,82 | | | |
| 312 | 13:10:13 | 80,91 | 367 | 14:05:13 | 91,15 | 422 | 15:00:13 | 88,16 | 477 | 15:55:13 | 78,33 | | | |
| 313 | 13:11:13 | 77,27 | 368 | 14:06:13 | 88,22 | 423 | 15:01:13 | 88,92 | 478 | 15:56:13 | 76,10 | | | |
| 314 | 13:12:13 | 77,02 | 369 | 14:07:13 | 90,60 | 424 | 15:02:13 | 88,19 | 479 | 15:57:13 | 70,74 | | | |
| 315 | 13:13:13 | 79,58 | 370 | 14:08:13 | 87,92 | 425 | 15:03:13 | 88,97 | 480 | 15:58:13 | 77,00 | | | |
| 316 | 13:14:13 | 75,21 | 371 | 14:09:13 | 90,27 | 426 | 15:04:13 | 85,64 | 481 | 15:59:13 | 75,46 | | | |
| 317 | 13:15:13 | 81,03 | 372 | 14:10:13 | 92,67 | 427 | 15:05:13 | 76,37 | 482 | 16:00:13 | 73,04 | | | |
| 318 | 13:16:13 | 85,86 | 373 | 14:11:13 | 92,13 | 428 | 15:06:13 | 75,25 | 483 | 16:01:13 | 82,85 | | | |
| 319 | 13:17:13 | 85,38 | 374 | 14:12:13 | 90,86 | 429 | 15:07:13 | 83,11 | 484 | 16:02:13 | 72,52 | | | |
| 320 | 13:18:13 | 82,42 | 375 | 14:13:13 | 90,60 | 430 | 15:08:13 | 78,46 | 485 | 16:03:13 | 77,75 | | | |
| 321 | 13:19:13 | 78,58 | 376 | 14:14:13 | 91,32 | 431 | 15:09:13 | 75,96 | 486 | 16:04:13 | 94,66 | | | |
| 322 | 13:20:13 | 73,19 | 377 | 14:15:13 | 91,61 | 432 | 15:10:13 | 78,21 | 487 | 16:05:13 | 94,67 | | | |
| 323 | 13:21:13 | 74,77 | 378 | 14:16:13 | 90,06 | 433 | 15:11:13 | 84,61 | 488 | 16:06:13 | 83,81 | | | |
| 324 | 13:22:13 | 69,50 | 379 | 14:17:13 | 90,91 | 434 | 15:12:13 | 86,33 | 489 | 16:07:13 | 84,96 | | | |
| 325 | 13:23:13 | 79,17 | 380 | 14:18:13 | 90,90 | 435 | 15:13:13 | 92,13 | 490 | 16:08:13 | 84,44 | | | |
| 326 | 13:24:13 | 79,81 | 381 | 14:19:13 | 88,90 | 436 | 15:14:13 | 91,81 | 491 | 16:09:13 | 84,37 | | | |
| 327 | 13:25:13 | 76,88 | 382 | 14:20:13 | 90,99 | 437 | 15:15:13 | 91,65 | 492 | 16:10:13 | 85,39 | | | |
| 328 | 13:26:13 | 72,02 | 383 | 14:21:13 | 90,93 | 438 | 15:16:13 | 91,10 | 493 | 16:11:13 | 84,43 | | | |
| 329 | 13:27:13 | 74,75 | 384 | 14:22:13 | 90,73 | 439 | 15:17:13 | 91,67 | 494 | 16:12:13 | 82,52 | | | |
| 330 | 13:28:13 | 80,18 | 385 | 14:23:13 | 89,60 | 440 | 15:18:13 | 91,06 | 495 | 16:13:13 | 83,67 | | | |

Empresa avaliada: PREFEITURA DE MURIAÉ
Setor: OBRAS/AGRICULTURA
Funcionário avaliado: ADILSON BARBOSA DE ÓLEO
Tipo: VMB

Empresa avaliadora: PREVENÇÃO
Realizado por: SEGURANÇA DO TRABALHO
Data: 13/04/2023
Jornada de trabalho [hh:mm]: 08:00

Componentes de exposição

| Evento | arep | VDVj(X) | VDVj(Y) | VDVj(Z) | FC(X) | FC(Y) | FC(Z) | Tempo de exposição |
|--------|-------|---------|---------|---------|-------|-------|-------|--------------------|
| 1 | 23,83 | 45,69 | 212,17 | 127,20 | 03,44 | 02,66 | 03,38 | 00:20 |

Resultado da avaliação

| | | |
|--------------------------------|--------------------------------|-------------------------------------|
| are [m/s ²]: 4,86 | VDVexpj [m/s ^{1,75}] | VDVR [m/s ^{1,75}]: 448,49 |
| aren [m/s ²]: 4,86 | X: 93,65 | |
| FC: 3,44 | Y: 434,86 | |
| | Z: 260,71 | |

Observações

AVALIAÇÃO:MOTOSSERRA
PEDREIRO/OPERADOR DE MOTOSSERRA

ABNER SCHMIDEL SOUZA
Registro: MTE: 6701

Configurações

| | | | |
|--------------------------------|--------------------------|------------------------|--|
| Evento: 1 | | Tarefa: MOTOSERRA | |
| Ponderação de tempo: Lenta (S) | Ponderação em frequência | Fator de multiplicação | |
| Tempo de amostragem [s]: 5 | X: Wh | X: 01,00 | |
| Início: 07:38:27 | Y: Wh | Y: 01,00 | |
| Fim: 07:39:27 | Z: Wh | Z: 01,00 | |
| Duração: 00:01:08 | | | |
| Tempo de exposição: 00:20:00 | | | |
| Tempo em pausa: 00:00:00 | | | |

Sensor

| | |
|--------------|----------------------|
| Nome: CR-101 | Sensibilidade [mV/g] |
| NS: 1161 | X: 10,00 |
| | Y: 10,00 |
| | Z: 10,00 |

Resultados

| | | | |
|----------------------------|----------------------------|---------------------------|--------------------------|
| Aceleração | | | |
| Máximo [m/s ²] | Mínimo [m/s ²] | Média [m/s ²] | Pico [m/s ²] |
| X: 15,97 | X: 08,72 | X: 12,10 | X: 43,32 |
| Y: 66,71 | Y: 07,80 | Y: 16,48 | Y: 53,78 |
| Z: 27,15 | Z: 03,67 | Z: 07,28 | Z: 17,88 |

Gráfico

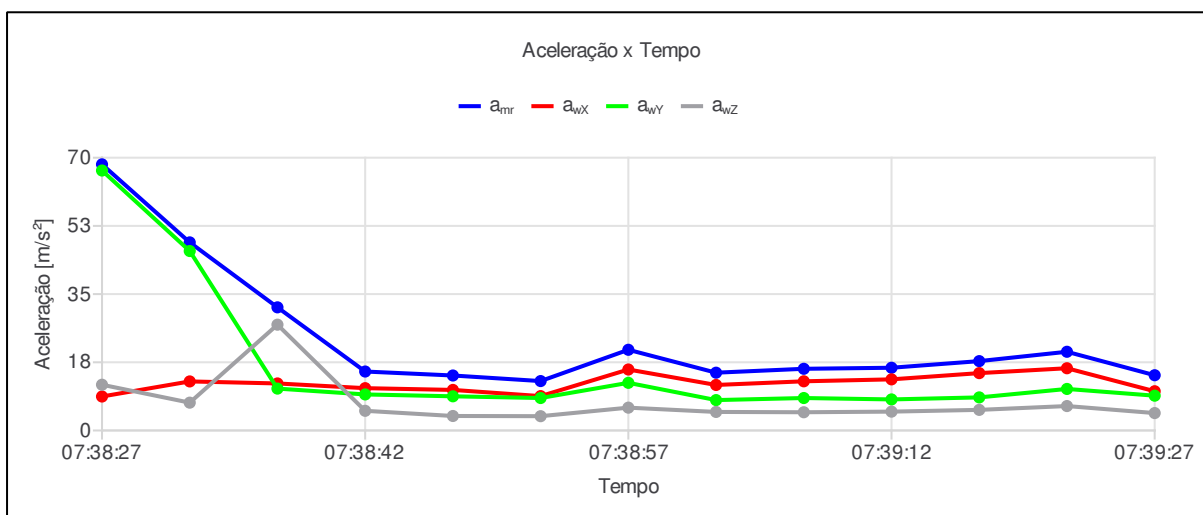

Análise de exposição à vibração @ VIBRATE SN: 018081022

| Ind | D/H | a_{wx} [m/s ²] | a_{wy} [m/s ²] | a_{wz} [m/s ²] | $VDV_{j(x)}$ [m/s ^{1,75}] | $VDV_{j(y)}$ [m/s ^{1,75}] | $VDV_{j(z)}$ [m/s ^{1,75}] | FC_x | FC_y | FC_z | a_{wz} [m/s ²] |
|-----|----------|------------------------------|------------------------------|------------------------------|-------------------------------------|-------------------------------------|-------------------------------------|--------|--------|--------|------------------------------|
| 001 | 07:38:27 | 8,72 | 66,71 | 11,74 | 16,51 | 211,99 | 46,42 | 1,28 | 0,81 | 0,61 | 68,29 |
| 002 | 07:38:32 | 12,59 | 46,05 | 7,14 | 29,76 | 212,12 | 46,45 | 3,44 | 0,46 | 1,81 | 48,27 |
| 003 | 07:38:37 | 12,07 | 10,75 | 27,15 | 31,36 | 212,13 | 127,19 | 2,03 | 1,10 | 0,37 | 31,60 |
| 004 | 07:38:42 | 10,86 | 9,25 | 5,05 | 32,41 | 212,14 | 127,19 | 2,62 | 2,38 | 2,79 | 15,13 |
| 005 | 07:38:47 | 10,41 | 8,77 | 3,72 | 33,88 | 212,14 | 127,19 | 2,11 | 2,66 | 2,99 | 14,11 |
| 006 | 07:38:52 | 8,82 | 8,33 | 3,67 | 34,65 | 212,14 | 127,20 | 2,12 | 2,62 | 2,25 | 12,68 |
| 007 | 07:38:57 | 15,65 | 12,23 | 5,86 | 38,69 | 212,15 | 127,20 | 1,06 | 0,72 | 1,91 | 20,71 |
| 008 | 07:39:02 | 11,68 | 7,80 | 4,76 | 39,39 | 212,15 | 127,20 | 1,79 | 2,01 | 2,02 | 14,83 |
| 009 | 07:39:07 | 12,62 | 8,33 | 4,68 | 40,63 | 212,16 | 127,20 | 1,16 | 0,55 | 1,80 | 15,83 |
| 010 | 07:39:12 | 13,12 | 7,97 | 4,84 | 41,87 | 212,16 | 127,20 | 1,71 | 2,07 | 1,72 | 16,10 |
| 011 | 07:39:17 | 14,72 | 8,49 | 5,29 | 43,69 | 212,16 | 127,20 | 2,66 | 2,19 | 3,38 | 17,80 |
| 012 | 07:39:22 | 15,97 | 10,66 | 6,27 | 45,39 | 212,16 | 127,20 | 1,73 | 1,13 | 1,64 | 20,20 |
| 013 | 07:39:27 | 10,07 | 8,93 | 4,47 | 45,69 | 212,17 | 127,20 | 1,97 | 1,96 | 1,91 | 14,18 |

Empresa avaliada: PREFEITURA DE MURIAÉ
Setor: OBRAS/MARCENARIA
Funcionário avaliado: ANTÔNIO LUIZ DOS REIS
Tipo: VMB

Empresa avaliadora: PREVENÇÃO
Realizado por: SEGURANÇA DO TRABALHO
Data: 13/04/2023
Jornada de trabalho [hh:mm]: 08:00

Componentes de exposição

| Evento | arep | VDVj(X) | VDVj(Y) | VDVj(Z) | FC(X) | FC(Y) | FC(Z) | Tempo de exposição |
|--------|-------|---------|---------|---------|-------|-------|-------|--------------------|
| 1 | 23,35 | 57,79 | 91,87 | 151,92 | 02,73 | 03,31 | 02,96 | 00:30 |

Resultado da avaliação

| | | |
|--------------------------------|--------------------------------|-------------------------------------|
| are [m/s ²]: 5,84 | VDVexpj [m/s ^{1,75}] | VDVR [m/s ^{1,75}]: 354,63 |
| aren [m/s ²]: 5,84 | X: 130,14 | |
| FC: 3,31 | Y: 206,88 | |
| | Z: 342,10 | |

Observações

AVALIAÇÃO:LIXADEIRA
SERRADOR/SOLDADOR

ABNER SCHMIDEL SOUZA
Registro: MTE: 6701

Configurações

| | | | |
|--------------------------------|--------------------------|------------------------|--|
| Evento: 1 | | Tarefa: LIXADEIRA | |
| Ponderação de tempo: Lenta (S) | Ponderação em frequência | Fator de multiplicação | |
| Tempo de amostragem [s]: 5 | X: Wh | X: 01,00 | |
| Início: 08:33:27 | Y: Wh | Y: 01,00 | |
| Fim: 08:34:32 | Z: Wh | Z: 01,00 | |
| Duração: 00:01:10 | | | |
| Tempo de exposição: 00:30:00 | | | |
| Tempo em pausa: 00:00:00 | | | |

Sensor

| | |
|--------------|----------------------|
| Nome: CR-101 | Sensibilidade [mV/g] |
| NS: 1161 | X: 10,00 |
| | Y: 10,00 |
| | Z: 10,00 |

Resultados

| | | | |
|----------------------------|----------------------------|---------------------------|--------------------------|
| Aceleração | | | |
| Máximo [m/s ²] | Mínimo [m/s ²] | Média [m/s ²] | Pico [m/s ²] |
| X: 22,12 | X: 06,38 | X: 14,34 | X: 45,11 |
| Y: 23,84 | Y: 05,19 | Y: 10,29 | Y: 24,30 |
| Z: 29,68 | Z: 05,66 | Z: 13,48 | Z: 26,14 |

Gráfico

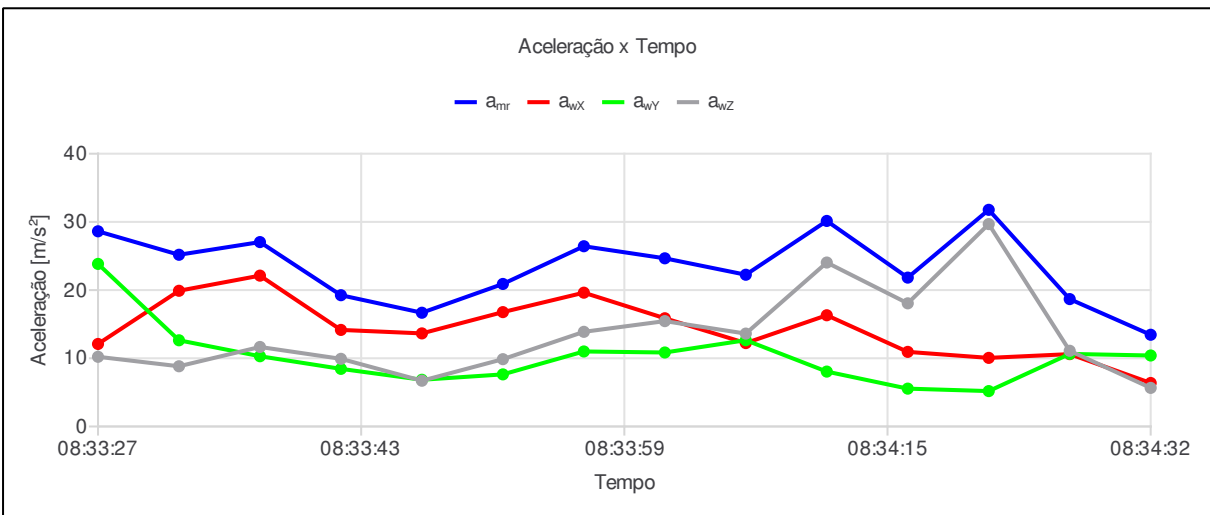

Análise de exposição à vibração @ VIBRATE SN: 018081022

| Ind | D/H | a_{wx} [m/s ²] | a_{wy} [m/s ²] | a_{wz} [m/s ²] | $VDV_{j(x)}$ [m/s ^{1,75}] | $VDV_{j(y)}$ [m/s ^{1,75}] | $VDV_{j(z)}$ [m/s ^{1,75}] | FC_x | FC_y | FC_z | a_{mr} [m/s ²] |
|-----|----------|------------------------------|------------------------------|------------------------------|-------------------------------------|-------------------------------------|-------------------------------------|--------|--------|--------|------------------------------|
| 001 | 08:33:27 | 12,10 | 23,84 | 10,22 | 23,07 | 91,16 | 16,75 | 2,03 | 0,40 | 1,02 | 28,62 |
| 002 | 08:33:32 | 19,90 | 12,64 | 8,83 | 41,90 | 91,34 | 22,93 | 2,27 | 1,92 | 2,96 | 25,18 |
| 003 | 08:33:37 | 22,12 | 10,30 | 11,66 | 47,61 | 91,46 | 27,11 | 0,49 | 0,83 | 1,00 | 27,04 |
| 004 | 08:33:42 | 14,16 | 8,45 | 9,92 | 49,04 | 91,52 | 28,59 | 2,44 | 2,10 | 1,28 | 19,25 |
| 005 | 08:33:47 | 13,65 | 6,85 | 6,71 | 49,68 | 91,53 | 29,00 | 2,28 | 2,13 | 2,61 | 16,68 |
| 006 | 08:33:52 | 16,77 | 7,64 | 9,87 | 52,21 | 91,54 | 31,82 | 2,64 | 2,82 | 2,50 | 20,90 |
| 007 | 08:33:57 | 19,62 | 11,00 | 13,88 | 54,73 | 91,60 | 34,48 | 1,62 | 1,24 | 0,64 | 26,43 |
| 008 | 08:34:02 | 15,87 | 10,85 | 15,45 | 55,82 | 91,65 | 38,69 | 1,50 | 1,96 | 1,64 | 24,66 |
| 009 | 08:34:07 | 12,23 | 12,65 | 13,62 | 56,29 | 91,72 | 39,53 | 2,73 | 1,25 | 1,38 | 22,25 |
| 010 | 08:34:12 | 16,31 | 8,05 | 24,04 | 57,10 | 91,76 | 124,46 | 1,16 | 1,30 | 0,57 | 30,14 |
| 011 | 08:34:17 | 10,94 | 5,55 | 18,06 | 57,30 | 91,76 | 127,05 | 0,93 | 1,06 | 0,46 | 21,83 |
| 012 | 08:34:22 | 10,06 | 5,19 | 29,68 | 57,61 | 91,77 | 151,91 | 1,92 | 3,31 | 0,39 | 31,77 |
| 013 | 08:34:27 | 10,61 | 10,64 | 11,10 | 57,74 | 91,83 | 151,92 | 2,14 | 1,91 | 1,19 | 18,68 |
| 014 | 08:34:32 | 6,38 | 10,41 | 5,66 | 57,79 | 91,87 | 151,92 | 1,81 | 1,86 | 1,91 | 13,45 |

Empresa avaliada: PREFEITURA DE MURIAÉ
Setor: EDUCAÇÃO/TRANSPORTE
Tipo: VCI

Empresa avaliadora: PREVENÇÃO
Realizado por: SEGURANÇA DO TRABALHO
Data: 13/04/2023
Jornada de trabalho [hh:mm]: 08:00

Componentes de exposição

| Evento | arep | VDVj(X) | VDVj(Y) | VDVj(Z) | FC(X) | FC(Y) | FC(Z) | Tempo de exposição |
|--------|-------|---------|---------|---------|-------|-------|-------|--------------------|
| 1 | 00,99 | 02,78 | 02,68 | 07,36 | 07,21 | 05,46 | 08,22 | 05:00 |

Resultado da avaliação

| | | |
|--------------------------------|--------------------------------|------------------------------------|
| are [m/s ²]: 0,78 | VDVexpj [m/s ^{1,75}] | VDVR [m/s ^{1,75}]: 15,88 |
| aren [m/s ²]: 0,78 | X: 8,12 | |
| FC: 8,22 | Y: 7,83 | |
| | Z: 15,35 | |

Observações

AVALIAÇÃO:ONIBUS
MOTORISTA DE ONIBUS

ABNER SCHMIDEL SOUZA
Registro: MTE: 6701

Configurações

| | | | |
|--------------------------------|--------------------------|------------------------|--|
| Evento: 1 | | Tarefa: ONIBUS | |
| Ponderação de tempo: Lenta (S) | Ponderação em frequência | Fator de multiplicação | |
| Tempo de amostragem [s]: 5 | X: Wd | X: 01,40 | |
| Início: 09:34:09 | Y: Wd | Y: 01,40 | |
| Fim: 09:49:54 | Z: Wk | Z: 01,00 | |
| Duração: 00:15:51 | | | |
| Tempo de exposição: 05:00:00 | | | |
| Tempo em pausa: 00:00:00 | | | |

Sensor

| | |
|--------------|----------------------|
| Nome: CR-100 | Sensibilidade [mV/g] |
| NS: 18081022 | X: 118,50 |
| | Y: 116,50 |
| | Z: 116,00 |

Resultados

| | | | |
|----------------------------|----------------------------|---------------------------|--------------------------|
| Aceleração | | | |
| Máximo [m/s ²] | Mínimo [m/s ²] | Média [m/s ²] | Pico [m/s ²] |
| X: 02,87 | X: 00,01 | X: 00,30 | X: 02,23 |
| Y: 02,63 | Y: 00,02 | Y: 00,28 | Y: 01,60 |
| Z: 01,82 | Z: 00,05 | Z: 00,78 | Z: 06,19 |

Gráfico

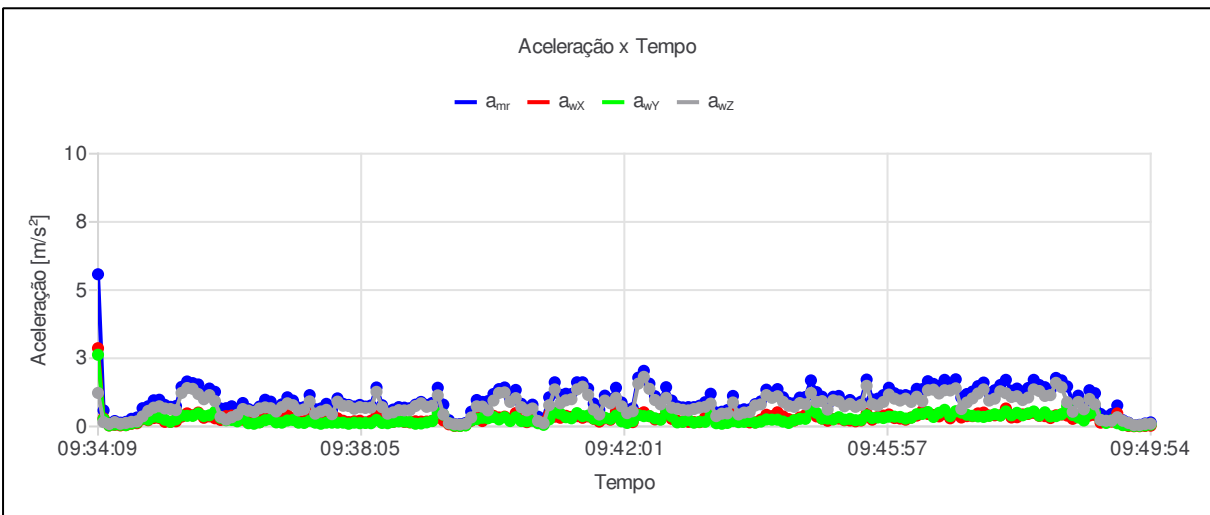

Análise de exposição à vibração @ VIBRATE SN: 018081022

| Ind | D/H | a_{wx} [m/s ²] | a_{wy} [m/s ²] | a_{wz} [m/s ²] | $VDV_{j(x)}$ [m/s ^{1,75}] | $VDV_{j(y)}$ [m/s ^{1,75}] | $VDV_{j(z)}$ [m/s ^{1,75}] | FC_x | FC_y | FC_z | a_{ms} [m/s ²] |
|-----|----------|------------------------------|------------------------------|------------------------------|-------------------------------------|-------------------------------------|-------------------------------------|--------|--------|--------|------------------------------|
| 001 | 09:34:09 | 2,87 | 2,63 | 1,23 | 1,13 | 0,44 | 0,25 | 0,02 | 0,02 | 0,18 | 5,58 |
| 002 | 09:34:14 | 0,30 | 0,27 | 0,16 | 1,13 | 0,44 | 0,27 | 0,20 | 0,28 | 1,03 | 0,59 |
| 003 | 09:34:19 | 0,04 | 0,04 | 0,09 | 1,13 | 0,44 | 0,28 | 3,65 | 2,41 | 2,82 | 0,13 |
| 004 | 09:34:24 | 0,06 | 0,07 | 0,16 | 1,13 | 0,44 | 0,35 | 1,42 | 1,86 | 1,37 | 0,20 |
| 005 | 09:34:29 | 0,04 | 0,06 | 0,10 | 1,13 | 0,44 | 0,37 | 2,92 | 2,25 | 4,07 | 0,14 |
| 006 | 09:34:34 | 0,05 | 0,05 | 0,13 | 1,13 | 0,44 | 0,40 | 3,44 | 2,24 | 3,78 | 0,17 |
| 007 | 09:34:39 | 0,10 | 0,11 | 0,17 | 1,13 | 0,46 | 0,48 | 4,60 | 3,12 | 3,18 | 0,28 |
| 008 | 09:34:44 | 0,12 | 0,15 | 0,19 | 1,13 | 0,50 | 0,50 | 4,18 | 3,37 | 1,94 | 0,33 |
| 009 | 09:34:49 | 0,27 | 0,29 | 0,37 | 1,15 | 0,63 | 0,84 | 2,03 | 2,08 | 1,38 | 0,67 |
| 010 | 09:34:54 | 0,23 | 0,25 | 0,57 | 1,15 | 0,72 | 1,26 | 1,61 | 3,54 | 0,99 | 0,74 |
| 011 | 09:34:59 | 0,31 | 0,36 | 0,69 | 1,19 | 0,84 | 1,62 | 1,70 | 2,41 | 1,89 | 0,96 |
| 012 | 09:35:04 | 0,31 | 0,34 | 0,74 | 1,20 | 0,89 | 1,81 | 1,02 | 1,51 | 1,79 | 0,98 |
| 013 | 09:35:09 | 0,17 | 0,25 | 0,66 | 1,20 | 0,90 | 1,90 | 1,94 | 1,70 | 1,78 | 0,79 |
| 014 | 09:35:14 | 0,17 | 0,17 | 0,64 | 1,20 | 0,90 | 1,96 | 2,54 | 2,84 | 1,73 | 0,72 |
| 015 | 09:35:19 | 0,19 | 0,26 | 0,60 | 1,21 | 0,96 | 2,07 | 2,56 | 3,90 | 3,14 | 0,75 |
| 016 | 09:35:24 | 0,36 | 0,40 | 1,23 | 1,25 | 1,03 | 2,63 | 1,68 | 2,22 | 1,46 | 1,45 |
| 017 | 09:35:29 | 0,48 | 0,39 | 1,41 | 1,36 | 1,11 | 3,18 | 1,77 | 1,62 | 1,95 | 1,65 |
| 018 | 09:35:34 | 0,41 | 0,39 | 1,38 | 1,39 | 1,15 | 3,49 | 1,44 | 1,97 | 2,01 | 1,59 |
| 019 | 09:35:39 | 0,51 | 0,48 | 1,19 | 1,47 | 1,25 | 3,63 | 1,24 | 1,08 | 1,63 | 1,54 |
| 020 | 09:35:44 | 0,32 | 0,38 | 1,00 | 1,48 | 1,29 | 3,68 | 1,13 | 1,67 | 1,52 | 1,22 |
| 021 | 09:35:49 | 0,37 | 0,41 | 1,15 | 1,51 | 1,33 | 3,84 | 2,43 | 1,58 | 2,58 | 1,39 |
| 022 | 09:35:54 | 0,30 | 0,54 | 0,93 | 1,52 | 1,46 | 3,87 | 3,13 | 1,16 | 1,34 | 1,27 |
| 023 | 09:35:59 | 0,24 | 0,32 | 0,35 | 1,52 | 1,46 | 3,87 | 0,59 | 0,31 | 0,53 | 0,66 |
| 024 | 09:36:04 | 0,38 | 0,23 | 0,25 | 1,56 | 1,47 | 3,87 | 2,94 | 1,22 | 2,86 | 0,67 |
| 025 | 09:36:09 | 0,40 | 0,24 | 0,34 | 1,57 | 1,47 | 3,87 | 1,56 | 1,07 | 2,47 | 0,74 |
| 026 | 09:36:14 | 0,28 | 0,19 | 0,43 | 1,58 | 1,48 | 3,87 | 1,27 | 5,42 | 3,22 | 0,64 |
| 027 | 09:36:19 | 0,25 | 0,32 | 0,64 | 1,58 | 1,49 | 3,88 | 2,42 | 1,11 | 2,67 | 0,86 |
| 028 | 09:36:24 | 0,16 | 0,12 | 0,58 | 1,58 | 1,49 | 3,88 | 2,69 | 2,17 | 2,32 | 0,64 |
| 029 | 09:36:29 | 0,13 | 0,10 | 0,53 | 1,58 | 1,49 | 3,89 | 3,61 | 2,22 | 2,47 | 0,58 |
| 030 | 09:36:34 | 0,16 | 0,15 | 0,66 | 1,58 | 1,49 | 3,90 | 3,04 | 1,15 | 1,96 | 0,73 |
| 031 | 09:36:39 | 0,42 | 0,23 | 0,70 | 1,64 | 1,50 | 3,91 | 1,55 | 1,88 | 1,74 | 0,98 |
| 032 | 09:36:44 | 0,35 | 0,27 | 0,67 | 1,64 | 1,50 | 3,92 | 0,85 | 0,92 | 1,02 | 0,91 |
| 033 | 09:36:49 | 0,24 | 0,15 | 0,55 | 1,65 | 1,50 | 3,93 | 1,92 | 1,72 | 2,85 | 0,67 |
| 034 | 09:36:54 | 0,23 | 0,14 | 0,71 | 1,65 | 1,50 | 3,94 | 2,78 | 2,11 | 1,64 | 0,81 |
| 035 | 09:36:59 | 0,41 | 0,22 | 0,85 | 1,69 | 1,51 | 4,02 | 1,50 | 2,29 | 1,96 | 1,07 |
| 036 | 09:37:04 | 0,30 | 0,24 | 0,78 | 1,70 | 1,51 | 4,03 | 1,53 | 0,86 | 1,85 | 0,95 |
| 037 | 09:37:09 | 0,21 | 0,14 | 0,59 | 1,70 | 1,51 | 4,04 | 1,40 | 2,67 | 2,49 | 0,69 |
| 038 | 09:37:14 | 0,19 | 0,13 | 0,63 | 1,70 | 1,51 | 4,05 | 1,95 | 1,97 | 1,33 | 0,71 |
| 039 | 09:37:19 | 0,45 | 0,21 | 0,92 | 1,74 | 1,51 | 4,11 | 0,72 | 1,56 | 1,09 | 1,15 |
| 040 | 09:37:24 | 0,27 | 0,14 | 0,47 | 1,74 | 1,51 | 4,12 | 1,31 | 2,05 | 2,18 | 0,63 |
| 041 | 09:37:29 | 0,23 | 0,10 | 0,55 | 1,74 | 1,51 | 4,12 | 1,91 | 1,92 | 1,00 | 0,66 |
| 042 | 09:37:34 | 0,38 | 0,14 | 0,61 | 1,76 | 1,51 | 4,13 | 1,24 | 1,76 | 1,22 | 0,83 |
| 043 | 09:37:39 | 0,23 | 0,14 | 0,45 | 1,77 | 1,51 | 4,14 | 2,73 | 1,25 | 3,04 | 0,59 |
| 044 | 09:37:44 | 0,30 | 0,14 | 0,91 | 1,77 | 1,51 | 4,18 | 2,45 | 1,59 | 2,30 | 1,03 |
| 045 | 09:37:49 | 0,21 | 0,14 | 0,76 | 1,77 | 1,51 | 4,19 | 1,35 | 1,49 | 1,96 | 0,83 |
| 046 | 09:37:54 | 0,16 | 0,10 | 0,75 | 1,77 | 1,51 | 4,20 | 1,33 | 1,74 | 1,20 | 0,79 |
| 047 | 09:37:59 | 0,19 | 0,14 | 0,65 | 1,77 | 1,51 | 4,21 | 1,97 | 2,43 | 2,84 | 0,73 |
| 048 | 09:38:04 | 0,21 | 0,12 | 0,71 | 1,77 | 1,51 | 4,22 | 1,38 | 2,16 | 1,85 | 0,79 |
| 049 | 09:38:09 | 0,15 | 0,13 | 0,68 | 1,77 | 1,51 | 4,23 | 2,45 | 2,46 | 1,73 | 0,73 |
| 050 | 09:38:14 | 0,21 | 0,12 | 0,69 | 1,78 | 1,51 | 4,24 | 1,26 | 3,18 | 1,89 | 0,77 |
| 051 | 09:38:19 | 0,40 | 0,24 | 1,27 | 1,82 | 1,52 | 4,52 | 0,85 | 0,70 | 0,78 | 1,43 |
| 052 | 09:38:24 | 0,18 | 0,13 | 0,71 | 1,82 | 1,52 | 4,53 | 1,49 | 2,24 | 1,72 | 0,78 |
| 053 | 09:38:29 | 0,16 | 0,12 | 0,47 | 1,82 | 1,52 | 4,53 | 2,23 | 2,99 | 2,15 | 0,55 |
| 054 | 09:38:34 | 0,17 | 0,17 | 0,52 | 1,82 | 1,52 | 4,53 | 1,60 | 2,49 | 2,04 | 0,62 |
| 055 | 09:38:39 | 0,20 | 0,19 | 0,60 | 1,82 | 1,52 | 4,54 | 1,71 | 1,46 | 1,92 | 0,71 |

Análise de exposição à vibração @ VIBRATE SN: 018081022

| Ind | D/H | a_{wx} [m/s ²] | a_{wy} [m/s ²] | a_{wz} [m/s ²] | $VDV_{j(x)}$ [m/s ^{1,75}] | $VDV_{j(y)}$ [m/s ^{1,75}] | $VDV_{j(z)}$ [m/s ^{1,75}] | FC_x | FC_y | FC_z | a_{wz} [m/s ²] |
|-----|----------|------------------------------|------------------------------|------------------------------|-------------------------------------|-------------------------------------|-------------------------------------|--------|--------|--------|------------------------------|
| 056 | 09:38:44 | 0,17 | 0,18 | 0,59 | 1,83 | 1,53 | 4,54 | 1,69 | 1,78 | 2,15 | 0,69 |
| 057 | 09:38:49 | 0,15 | 0,16 | 0,60 | 1,83 | 1,53 | 4,55 | 3,95 | 1,52 | 2,22 | 0,67 |
| 058 | 09:38:54 | 0,19 | 0,10 | 0,75 | 1,83 | 1,53 | 4,56 | 1,32 | 2,03 | 1,77 | 0,80 |
| 059 | 09:38:59 | 0,18 | 0,11 | 0,85 | 1,83 | 1,53 | 4,58 | 2,03 | 1,96 | 1,83 | 0,90 |
| 060 | 09:39:04 | 0,18 | 0,15 | 0,72 | 1,83 | 1,53 | 4,59 | 3,06 | 3,86 | 3,16 | 0,79 |
| 061 | 09:39:09 | 0,21 | 0,20 | 0,76 | 1,83 | 1,53 | 4,60 | 1,57 | 4,13 | 2,18 | 0,86 |
| 062 | 09:39:14 | 0,35 | 0,49 | 1,14 | 1,84 | 1,61 | 4,66 | 1,23 | 2,57 | 1,12 | 1,42 |
| 063 | 09:39:19 | 0,22 | 0,43 | 0,44 | 1,84 | 1,62 | 4,66 | 1,50 | 0,70 | 0,89 | 0,80 |
| 064 | 09:39:24 | 0,08 | 0,12 | 0,12 | 1,84 | 1,62 | 4,66 | 0,66 | 0,67 | 1,22 | 0,23 |
| 065 | 09:39:29 | 0,02 | 0,03 | 0,08 | 1,84 | 1,62 | 4,66 | 1,67 | 1,49 | 1,89 | 0,09 |
| 066 | 09:39:34 | 0,02 | 0,02 | 0,07 | 1,84 | 1,62 | 4,66 | 3,19 | 2,81 | 2,26 | 0,09 |
| 067 | 09:39:39 | 0,05 | 0,04 | 0,10 | 1,84 | 1,62 | 4,66 | 5,29 | 4,12 | 5,82 | 0,13 |
| 068 | 09:39:44 | 0,21 | 0,22 | 0,33 | 1,85 | 1,62 | 4,66 | 0,82 | 3,04 | 2,53 | 0,54 |
| 069 | 09:39:49 | 0,35 | 0,27 | 0,74 | 1,86 | 1,63 | 4,68 | 0,78 | 2,02 | 1,47 | 0,97 |
| 070 | 09:39:54 | 0,20 | 0,32 | 0,73 | 1,86 | 1,63 | 4,69 | 1,09 | 0,64 | 1,16 | 0,90 |
| 071 | 09:39:59 | 0,41 | 0,30 | 0,59 | 1,88 | 1,64 | 4,69 | 1,11 | 2,57 | 1,65 | 0,93 |
| 072 | 09:40:04 | 0,39 | 0,35 | 0,95 | 1,90 | 1,65 | 4,72 | 0,90 | 1,08 | 1,35 | 1,19 |
| 073 | 09:40:09 | 0,33 | 0,26 | 1,23 | 1,91 | 1,65 | 4,86 | 2,96 | 2,67 | 3,42 | 1,37 |
| 074 | 09:40:14 | 0,36 | 0,34 | 1,25 | 1,91 | 1,66 | 4,90 | 1,87 | 1,09 | 1,43 | 1,43 |
| 075 | 09:40:19 | 0,28 | 0,20 | 0,90 | 1,92 | 1,67 | 4,92 | 3,76 | 3,42 | 1,85 | 1,02 |
| 076 | 09:40:24 | 0,49 | 0,34 | 1,04 | 1,96 | 1,68 | 4,96 | 1,09 | 0,94 | 1,39 | 1,34 |
| 077 | 09:40:29 | 0,22 | 0,20 | 0,71 | 1,96 | 1,68 | 4,97 | 1,28 | 1,69 | 1,83 | 0,83 |
| 078 | 09:40:34 | 0,16 | 0,19 | 0,59 | 1,96 | 1,68 | 4,97 | 1,69 | 1,17 | 1,54 | 0,68 |
| 079 | 09:40:39 | 0,24 | 0,21 | 0,66 | 1,97 | 1,68 | 4,98 | 0,94 | 2,02 | 0,74 | 0,80 |
| 080 | 09:40:44 | 0,17 | 0,12 | 0,20 | 1,97 | 1,68 | 4,98 | 0,74 | 0,42 | 1,02 | 0,36 |
| 081 | 09:40:49 | 0,18 | 0,06 | 0,12 | 1,97 | 1,68 | 4,98 | 2,86 | 3,63 | 8,22 | 0,29 |
| 082 | 09:40:54 | 0,44 | 0,26 | 0,78 | 2,03 | 1,69 | 5,00 | 1,03 | 3,12 | 2,81 | 1,07 |
| 083 | 09:40:59 | 0,36 | 0,51 | 1,36 | 2,03 | 1,75 | 5,08 | 1,44 | 1,57 | 0,58 | 1,62 |
| 084 | 09:41:04 | 0,32 | 0,47 | 0,85 | 2,04 | 1,78 | 5,09 | 1,52 | 1,39 | 1,63 | 1,16 |
| 085 | 09:41:09 | 0,39 | 0,34 | 0,96 | 2,05 | 1,78 | 5,12 | 2,17 | 0,94 | 2,26 | 1,20 |
| 086 | 09:41:14 | 0,35 | 0,30 | 1,00 | 2,06 | 1,79 | 5,17 | 1,41 | 1,50 | 3,08 | 1,19 |
| 087 | 09:41:19 | 0,38 | 0,49 | 1,36 | 2,07 | 1,84 | 5,31 | 3,03 | 1,80 | 4,14 | 1,62 |
| 088 | 09:41:24 | 0,32 | 0,38 | 1,46 | 2,07 | 1,85 | 5,39 | 1,79 | 3,05 | 1,64 | 1,62 |
| 089 | 09:41:29 | 0,37 | 0,40 | 1,16 | 2,08 | 1,87 | 5,45 | 2,31 | 1,62 | 2,00 | 1,39 |
| 090 | 09:41:34 | 0,28 | 0,29 | 0,62 | 2,08 | 1,87 | 5,45 | 1,97 | 1,08 | 1,64 | 0,84 |
| 091 | 09:41:39 | 0,18 | 0,24 | 0,44 | 2,08 | 1,87 | 5,45 | 1,18 | 0,81 | 0,86 | 0,61 |
| 092 | 09:41:44 | 0,30 | 0,32 | 0,95 | 2,09 | 1,88 | 5,48 | 1,06 | 1,53 | 1,31 | 1,13 |
| 093 | 09:41:49 | 0,25 | 0,28 | 0,85 | 2,09 | 1,88 | 5,49 | 1,66 | 1,42 | 1,38 | 1,00 |
| 094 | 09:41:54 | 0,55 | 0,40 | 1,05 | 2,13 | 1,90 | 5,52 | 0,84 | 0,93 | 2,60 | 1,42 |
| 095 | 09:41:59 | 0,29 | 0,19 | 0,74 | 2,14 | 1,90 | 5,52 | 1,93 | 2,25 | 1,88 | 0,88 |
| 096 | 09:42:04 | 0,23 | 0,13 | 0,49 | 2,14 | 1,90 | 5,52 | 1,98 | 1,93 | 2,27 | 0,62 |
| 097 | 09:42:09 | 0,16 | 0,20 | 0,56 | 2,14 | 1,90 | 5,52 | 3,63 | 2,24 | 3,32 | 0,67 |
| 098 | 09:42:14 | 0,46 | 0,42 | 1,57 | 2,17 | 1,92 | 5,88 | 2,93 | 3,85 | 3,13 | 1,79 |
| 099 | 09:42:19 | 0,52 | 0,38 | 1,82 | 2,19 | 1,94 | 6,01 | 2,29 | 3,32 | 1,89 | 2,04 |
| 100 | 09:42:24 | 0,38 | 0,38 | 1,38 | 2,20 | 1,95 | 6,06 | 1,22 | 3,60 | 1,75 | 1,57 |
| 101 | 09:42:29 | 0,26 | 0,30 | 0,97 | 2,20 | 1,95 | 6,07 | 1,57 | 3,03 | 2,97 | 1,11 |
| 102 | 09:42:34 | 0,27 | 0,25 | 0,81 | 2,20 | 1,96 | 6,07 | 2,20 | 3,23 | 1,86 | 0,96 |
| 103 | 09:42:39 | 0,45 | 0,55 | 1,05 | 2,21 | 2,03 | 6,09 | 0,72 | 1,46 | 1,11 | 1,44 |
| 104 | 09:42:44 | 0,28 | 0,37 | 0,69 | 2,21 | 2,03 | 6,10 | 1,76 | 1,22 | 1,69 | 0,95 |
| 105 | 09:42:49 | 0,21 | 0,15 | 0,65 | 2,21 | 2,03 | 6,10 | 1,00 | 1,21 | 1,89 | 0,74 |
| 106 | 09:42:54 | 0,18 | 0,17 | 0,61 | 2,21 | 2,03 | 6,10 | 1,21 | 3,58 | 1,67 | 0,70 |
| 107 | 09:42:59 | 0,17 | 0,24 | 0,59 | 2,21 | 2,03 | 6,10 | 1,23 | 1,10 | 1,83 | 0,71 |
| 108 | 09:43:04 | 0,16 | 0,14 | 0,64 | 2,21 | 2,03 | 6,11 | 1,55 | 2,61 | 2,37 | 0,71 |
| 109 | 09:43:09 | 0,16 | 0,17 | 0,69 | 2,22 | 2,03 | 6,11 | 3,59 | 1,40 | 2,34 | 0,76 |
| 110 | 09:43:14 | 0,33 | 0,17 | 0,72 | 2,23 | 2,03 | 6,11 | 4,83 | 4,42 | 3,08 | 0,89 |

Análise de exposição à vibração @ VIBRATE SN: 018081022

| Ind | D/H | a_{wx} [m/s ²] | a_{wy} [m/s ²] | a_{wz} [m/s ²] | $VDV_{j(x)}$ [m/s ^{1,75}] | $VDV_{j(y)}$ [m/s ^{1,75}] | $VDV_{j(z)}$ [m/s ^{1,75}] | FC_x | FC_y | FC_z | a_{wz} [m/s ²] |
|-----|----------|------------------------------|------------------------------|------------------------------|-------------------------------------|-------------------------------------|-------------------------------------|--------|--------|--------|------------------------------|
| 111 | 09:43:19 | 0,46 | 0,39 | 0,84 | 2,24 | 2,05 | 6,12 | 0,58 | 0,65 | 0,81 | 1,20 |
| 112 | 09:43:24 | 0,21 | 0,12 | 0,38 | 2,24 | 2,05 | 6,12 | 1,41 | 1,02 | 1,23 | 0,51 |
| 113 | 09:43:29 | 0,16 | 0,10 | 0,47 | 2,24 | 2,05 | 6,12 | 1,38 | 2,13 | 1,61 | 0,54 |
| 114 | 09:43:34 | 0,22 | 0,13 | 0,48 | 2,25 | 2,05 | 6,13 | 5,10 | 3,25 | 6,20 | 0,60 |
| 115 | 09:43:39 | 0,45 | 0,20 | 0,88 | 2,26 | 2,05 | 6,14 | 0,41 | 1,53 | 0,77 | 1,12 |
| 116 | 09:43:44 | 0,23 | 0,16 | 0,44 | 2,26 | 2,05 | 6,14 | 1,20 | 2,09 | 2,39 | 0,59 |
| 117 | 09:43:49 | 0,21 | 0,17 | 0,51 | 2,26 | 2,05 | 6,14 | 1,46 | 1,11 | 1,53 | 0,63 |
| 118 | 09:43:54 | 0,15 | 0,20 | 0,53 | 2,26 | 2,05 | 6,14 | 1,98 | 1,15 | 3,07 | 0,63 |
| 119 | 09:43:59 | 0,15 | 0,14 | 0,77 | 2,26 | 2,05 | 6,15 | 1,99 | 1,74 | 1,28 | 0,82 |
| 120 | 09:44:04 | 0,25 | 0,18 | 0,81 | 2,28 | 2,05 | 6,16 | 6,61 | 5,46 | 4,15 | 0,92 |
| 121 | 09:44:09 | 0,43 | 0,26 | 1,15 | 2,28 | 2,05 | 6,19 | 1,92 | 1,98 | 3,09 | 1,35 |
| 122 | 09:44:14 | 0,38 | 0,25 | 1,05 | 2,29 | 2,05 | 6,20 | 1,50 | 2,41 | 1,22 | 1,23 |
| 123 | 09:44:19 | 0,52 | 0,25 | 1,11 | 2,33 | 2,06 | 6,23 | 1,62 | 1,59 | 0,89 | 1,37 |
| 124 | 09:44:24 | 0,37 | 0,18 | 0,90 | 2,33 | 2,06 | 6,24 | 1,34 | 1,54 | 1,62 | 1,07 |
| 125 | 09:44:29 | 0,27 | 0,13 | 0,76 | 2,33 | 2,06 | 6,24 | 1,33 | 3,25 | 1,07 | 0,87 |
| 126 | 09:44:34 | 0,22 | 0,23 | 0,72 | 2,33 | 2,06 | 6,25 | 1,63 | 1,91 | 2,69 | 0,85 |
| 127 | 09:44:39 | 0,33 | 0,28 | 0,86 | 2,34 | 2,06 | 6,26 | 1,39 | 1,21 | 1,09 | 1,06 |
| 128 | 09:44:44 | 0,42 | 0,28 | 0,81 | 2,35 | 2,06 | 6,27 | 1,80 | 2,33 | 2,80 | 1,08 |
| 129 | 09:44:49 | 0,58 | 0,59 | 1,23 | 2,38 | 2,13 | 6,30 | 1,55 | 2,50 | 2,38 | 1,69 |
| 130 | 09:44:54 | 0,37 | 0,50 | 0,90 | 2,38 | 2,14 | 6,30 | 2,02 | 1,42 | 2,02 | 1,26 |
| 131 | 09:44:59 | 0,29 | 0,29 | 0,93 | 2,39 | 2,14 | 6,31 | 1,07 | 1,67 | 1,55 | 1,09 |
| 132 | 09:45:04 | 0,21 | 0,29 | 0,62 | 2,39 | 2,15 | 6,32 | 2,83 | 1,72 | 3,52 | 0,79 |
| 133 | 09:45:09 | 0,27 | 0,26 | 0,96 | 2,39 | 2,15 | 6,33 | 2,33 | 3,75 | 2,47 | 1,09 |
| 134 | 09:45:14 | 0,29 | 0,34 | 0,92 | 2,39 | 2,15 | 6,34 | 2,33 | 0,95 | 1,83 | 1,12 |
| 135 | 09:45:19 | 0,23 | 0,25 | 0,74 | 2,39 | 2,16 | 6,34 | 1,70 | 2,38 | 1,49 | 0,88 |
| 136 | 09:45:24 | 0,22 | 0,28 | 0,83 | 2,39 | 2,16 | 6,35 | 2,12 | 1,50 | 1,95 | 0,97 |
| 137 | 09:45:29 | 0,19 | 0,23 | 0,72 | 2,39 | 2,16 | 6,35 | 3,07 | 2,46 | 3,19 | 0,84 |
| 138 | 09:45:34 | 0,22 | 0,24 | 0,79 | 2,39 | 2,16 | 6,36 | 2,59 | 2,95 | 2,31 | 0,91 |
| 139 | 09:45:39 | 0,47 | 0,41 | 1,49 | 2,42 | 2,18 | 6,54 | 1,15 | 1,82 | 1,03 | 1,72 |
| 140 | 09:45:44 | 0,25 | 0,31 | 0,82 | 2,42 | 2,18 | 6,55 | 1,12 | 1,19 | 1,71 | 0,99 |
| 141 | 09:45:49 | 0,35 | 0,33 | 0,77 | 2,43 | 2,18 | 6,55 | 3,01 | 1,78 | 3,14 | 1,02 |
| 142 | 09:45:54 | 0,40 | 0,31 | 0,90 | 2,45 | 2,19 | 6,59 | 3,94 | 2,33 | 4,77 | 1,15 |
| 143 | 09:45:59 | 0,44 | 0,36 | 1,17 | 2,45 | 2,19 | 6,61 | 1,61 | 2,43 | 2,04 | 1,42 |
| 144 | 09:46:04 | 0,31 | 0,36 | 1,02 | 2,46 | 2,20 | 6,63 | 2,53 | 1,39 | 2,21 | 1,22 |
| 145 | 09:46:09 | 0,29 | 0,35 | 0,95 | 2,46 | 2,20 | 6,63 | 1,41 | 1,44 | 1,18 | 1,14 |
| 146 | 09:46:14 | 0,25 | 0,29 | 1,02 | 2,46 | 2,21 | 6,64 | 1,47 | 1,09 | 1,59 | 1,15 |
| 147 | 09:46:19 | 0,33 | 0,32 | 0,90 | 2,46 | 2,21 | 6,66 | 2,09 | 3,91 | 2,72 | 1,11 |
| 148 | 09:46:24 | 0,40 | 0,45 | 1,09 | 2,48 | 2,23 | 6,68 | 3,22 | 2,15 | 2,13 | 1,38 |
| 149 | 09:46:29 | 0,57 | 0,46 | 0,92 | 2,49 | 2,24 | 6,69 | 0,93 | 1,52 | 2,57 | 1,37 |
| 150 | 09:46:34 | 0,46 | 0,53 | 1,33 | 2,51 | 2,27 | 6,73 | 1,49 | 1,12 | 1,98 | 1,66 |
| 151 | 09:46:39 | 0,42 | 0,35 | 1,35 | 2,51 | 2,28 | 6,77 | 1,73 | 4,30 | 2,17 | 1,56 |
| 152 | 09:46:44 | 0,37 | 0,50 | 1,21 | 2,52 | 2,30 | 6,80 | 2,17 | 1,69 | 2,87 | 1,49 |
| 153 | 09:46:49 | 0,46 | 0,61 | 1,33 | 2,53 | 2,34 | 6,83 | 1,55 | 1,24 | 2,36 | 1,71 |
| 154 | 09:46:54 | 0,30 | 0,38 | 1,32 | 2,53 | 2,35 | 6,86 | 2,78 | 1,83 | 2,24 | 1,48 |
| 155 | 09:46:59 | 0,46 | 0,56 | 1,40 | 2,54 | 2,38 | 6,89 | 1,40 | 2,01 | 1,14 | 1,73 |
| 156 | 09:47:04 | 0,33 | 0,51 | 0,64 | 2,54 | 2,39 | 6,90 | 2,51 | 1,68 | 3,26 | 1,06 |
| 157 | 09:47:09 | 0,38 | 0,43 | 0,88 | 2,54 | 2,40 | 6,90 | 1,33 | 1,74 | 2,19 | 1,19 |
| 158 | 09:47:14 | 0,38 | 0,39 | 1,03 | 2,56 | 2,41 | 6,92 | 4,23 | 1,17 | 2,22 | 1,28 |
| 159 | 09:47:19 | 0,48 | 0,37 | 1,21 | 2,58 | 2,41 | 6,99 | 4,65 | 1,51 | 5,13 | 1,48 |
| 160 | 09:47:24 | 0,51 | 0,35 | 1,36 | 2,59 | 2,41 | 7,00 | 1,18 | 0,77 | 0,76 | 1,61 |
| 161 | 09:47:29 | 0,40 | 0,39 | 0,95 | 2,61 | 2,42 | 7,02 | 2,14 | 1,79 | 1,69 | 1,23 |
| 162 | 09:47:34 | 0,41 | 0,45 | 1,02 | 2,61 | 2,43 | 7,03 | 2,51 | 1,66 | 2,54 | 1,33 |
| 163 | 09:47:39 | 0,41 | 0,40 | 1,29 | 2,62 | 2,43 | 7,06 | 1,23 | 1,20 | 0,89 | 1,52 |
| 164 | 09:47:44 | 0,66 | 0,55 | 1,22 | 2,67 | 2,46 | 7,09 | 0,79 | 1,47 | 1,34 | 1,71 |
| 165 | 09:47:49 | 0,33 | 0,41 | 1,08 | 2,67 | 2,46 | 7,10 | 1,72 | 1,67 | 2,29 | 1,31 |

Análise de exposição à vibração @ VIBRATE SN: 018081022

| Ind | D/H | a_{wx} [m/s ²] | a_{wy} [m/s ²] | a_{wz} [m/s ²] | $VDV_{j(x)}$ [m/s ^{1,75}] | $VDV_{j(y)}$ [m/s ^{1,75}] | $VDV_{j(z)}$ [m/s ^{1,75}] | FC_x | FC_y | FC_z | a_{ms} [m/s ²] |
|-----|----------|------------------------------|------------------------------|------------------------------|-------------------------------------|-------------------------------------|-------------------------------------|--------|--------|--------|------------------------------|
| 166 | 09:47:54 | 0,34 | 0,50 | 1,11 | 2,67 | 2,48 | 7,12 | 2,66 | 1,05 | 1,30 | 1,39 |
| 167 | 09:47:59 | 0,44 | 0,41 | 0,97 | 2,69 | 2,48 | 7,12 | 2,03 | 1,33 | 1,97 | 1,28 |
| 168 | 09:48:04 | 0,46 | 0,48 | 1,06 | 2,69 | 2,50 | 7,13 | 1,95 | 1,74 | 1,89 | 1,41 |
| 169 | 09:48:09 | 0,50 | 0,55 | 1,36 | 2,70 | 2,52 | 7,17 | 1,37 | 1,40 | 1,80 | 1,71 |
| 170 | 09:48:14 | 0,39 | 0,40 | 1,30 | 2,71 | 2,52 | 7,20 | 4,12 | 1,89 | 1,84 | 1,52 |
| 171 | 09:48:19 | 0,38 | 0,52 | 1,12 | 2,71 | 2,54 | 7,21 | 0,89 | 1,82 | 1,23 | 1,44 |
| 172 | 09:48:24 | 0,31 | 0,37 | 1,15 | 2,71 | 2,54 | 7,25 | 3,53 | 2,40 | 3,43 | 1,33 |
| 173 | 09:48:29 | 0,41 | 0,38 | 1,60 | 2,72 | 2,55 | 7,30 | 2,36 | 1,80 | 1,93 | 1,78 |
| 174 | 09:48:34 | 0,44 | 0,45 | 1,44 | 2,73 | 2,56 | 7,33 | 3,63 | 2,80 | 2,10 | 1,69 |
| 175 | 09:48:39 | 0,40 | 0,74 | 0,89 | 2,73 | 2,65 | 7,34 | 0,69 | 1,07 | 0,46 | 1,47 |
| 176 | 09:48:44 | 0,28 | 0,42 | 0,54 | 2,74 | 2,65 | 7,34 | 1,73 | 1,26 | 3,08 | 0,89 |
| 177 | 09:48:49 | 0,35 | 0,33 | 0,90 | 2,74 | 2,65 | 7,34 | 0,96 | 0,49 | 0,91 | 1,13 |
| 178 | 09:48:54 | 0,29 | 0,22 | 0,63 | 2,74 | 2,65 | 7,35 | 3,68 | 3,10 | 4,91 | 0,81 |
| 179 | 09:48:59 | 0,40 | 0,47 | 1,01 | 2,75 | 2,66 | 7,36 | 2,41 | 1,82 | 2,69 | 1,33 |
| 180 | 09:49:04 | 0,42 | 0,50 | 0,81 | 2,75 | 2,68 | 7,36 | 0,31 | 0,64 | 0,75 | 1,22 |
| 181 | 09:49:09 | 0,14 | 0,24 | 0,24 | 2,75 | 2,68 | 7,36 | 1,93 | 0,32 | 1,27 | 0,46 |
| 182 | 09:49:14 | 0,16 | 0,13 | 0,21 | 2,75 | 2,68 | 7,36 | 0,90 | 2,83 | 2,26 | 0,36 |
| 183 | 09:49:19 | 0,18 | 0,23 | 0,21 | 2,75 | 2,68 | 7,36 | 7,21 | 1,09 | 5,84 | 0,46 |
| 184 | 09:49:24 | 0,48 | 0,12 | 0,34 | 2,78 | 2,68 | 7,36 | 0,16 | 0,61 | 0,79 | 0,77 |
| 185 | 09:49:29 | 0,06 | 0,05 | 0,21 | 2,78 | 2,68 | 7,36 | 0,95 | 2,91 | 1,25 | 0,23 |
| 186 | 09:49:34 | 0,02 | 0,04 | 0,13 | 2,78 | 2,68 | 7,36 | 1,03 | 0,95 | 2,33 | 0,14 |
| 187 | 09:49:39 | 0,01 | 0,02 | 0,05 | 2,78 | 2,68 | 7,36 | 1,20 | 0,51 | 1,44 | 0,05 |
| 188 | 09:49:44 | 0,01 | 0,02 | 0,05 | 2,78 | 2,68 | 7,36 | 1,48 | 1,67 | 2,53 | 0,06 |
| 189 | 09:49:49 | 0,02 | 0,04 | 0,09 | 2,78 | 2,68 | 7,36 | 3,60 | 4,44 | 3,34 | 0,11 |
| 190 | 09:49:54 | 0,03 | 0,07 | 0,10 | 2,78 | 2,68 | 7,36 | 0,65 | 0,48 | 0,84 | 0,15 |

Empresa avaliada: PREFEITURA DE MURIAÉ
Setor: EDUCAÇÃO/TRANSPORTE
Tipo: VCI

Empresa avaliadora: PREVENÇÃO
Realizado por: SEGURANÇA DO TRABALHO
Data: 13/04/2023
Jornada de trabalho [hh:mm]: 08:00

Componentes de exposição

| Evento | arep | VDVj(X) | VDVj(Y) | VDVj(Z) | FC(X) | FC(Y) | FC(Z) | Tempo de exposição |
|--------|-------|---------|---------|---------|-------|-------|-------|--------------------|
| 1 | 00,99 | 02,78 | 02,68 | 07,36 | 07,21 | 05,46 | 08,22 | 05:00 |

Resultado da avaliação

| | | |
|--------------------------------|--------------------------------|------------------------------------|
| are [m/s ²]: 0,78 | VDVexpj [m/s ^{1,75}] | VDVR [m/s ^{1,75}]: 15,88 |
| aren [m/s ²]: 0,78 | X: 8,12 | |
| FC: 8,22 | Y: 7,83 | |
| | Z: 15,35 | |

Observações

AVALIAÇÃO:ONIBUS
MOTORISTA DE ONIBUS

ABNER SCHMIDEL SOUZA
Registro: MTE: 6701

Configurações

| | | | |
|--------------------------------|--------------------------|------------------------|--|
| Evento: 1 | | Tarefa: ONIBUS | |
| Ponderação de tempo: Lenta (S) | Ponderação em frequência | Fator de multiplicação | |
| Tempo de amostragem [s]: 5 | X: Wd | X: 01,40 | |
| Início: 09:34:09 | Y: Wd | Y: 01,40 | |
| Fim: 09:49:54 | Z: Wk | Z: 01,00 | |
| Duração: 00:15:51 | | | |
| Tempo de exposição: 05:00:00 | | | |
| Tempo em pausa: 00:00:00 | | | |

Sensor

| | |
|--------------|----------------------|
| Nome: CR-100 | Sensibilidade [mV/g] |
| NS: 18081022 | X: 118,50 |
| | Y: 116,50 |
| | Z: 116,00 |

Resultados

| | | | |
|----------------------------|----------------------------|---------------------------|--------------------------|
| Aceleração | | | |
| Máximo [m/s ²] | Mínimo [m/s ²] | Média [m/s ²] | Pico [m/s ²] |
| X: 02,87 | X: 00,01 | X: 00,30 | X: 02,23 |
| Y: 02,63 | Y: 00,02 | Y: 00,28 | Y: 01,60 |
| Z: 01,82 | Z: 00,05 | Z: 00,78 | Z: 06,19 |

Gráfico

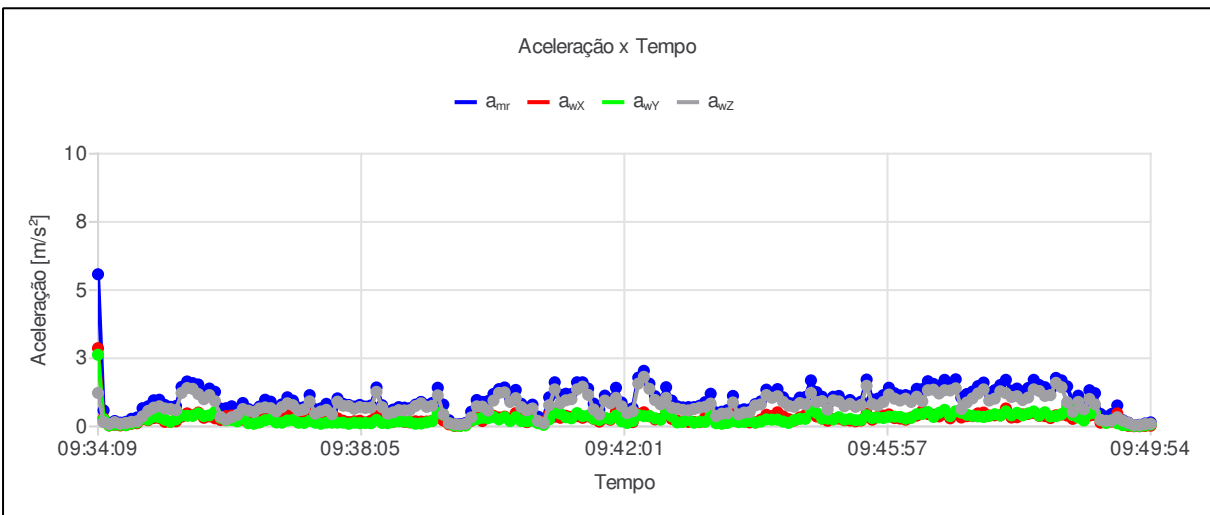

Análise de exposição à vibração @ VIBRATE SN: 018081022

| Ind | D/H | a_{wx} [m/s ²] | a_{wy} [m/s ²] | a_{wz} [m/s ²] | $VDV_{j(x)}$ [m/s ^{1,75}] | $VDV_{j(y)}$ [m/s ^{1,75}] | $VDV_{j(z)}$ [m/s ^{1,75}] | FC_x | FC_y | FC_z | a_{ms} [m/s ²] |
|-----|----------|------------------------------|------------------------------|------------------------------|-------------------------------------|-------------------------------------|-------------------------------------|--------|--------|--------|------------------------------|
| 001 | 09:34:09 | 2,87 | 2,63 | 1,23 | 1,13 | 0,44 | 0,25 | 0,02 | 0,02 | 0,18 | 5,58 |
| 002 | 09:34:14 | 0,30 | 0,27 | 0,16 | 1,13 | 0,44 | 0,27 | 0,20 | 0,28 | 1,03 | 0,59 |
| 003 | 09:34:19 | 0,04 | 0,04 | 0,09 | 1,13 | 0,44 | 0,28 | 3,65 | 2,41 | 2,82 | 0,13 |
| 004 | 09:34:24 | 0,06 | 0,07 | 0,16 | 1,13 | 0,44 | 0,35 | 1,42 | 1,86 | 1,37 | 0,20 |
| 005 | 09:34:29 | 0,04 | 0,06 | 0,10 | 1,13 | 0,44 | 0,37 | 2,92 | 2,25 | 4,07 | 0,14 |
| 006 | 09:34:34 | 0,05 | 0,05 | 0,13 | 1,13 | 0,44 | 0,40 | 3,44 | 2,24 | 3,78 | 0,17 |
| 007 | 09:34:39 | 0,10 | 0,11 | 0,17 | 1,13 | 0,46 | 0,48 | 4,60 | 3,12 | 3,18 | 0,28 |
| 008 | 09:34:44 | 0,12 | 0,15 | 0,19 | 1,13 | 0,50 | 0,50 | 4,18 | 3,37 | 1,94 | 0,33 |
| 009 | 09:34:49 | 0,27 | 0,29 | 0,37 | 1,15 | 0,63 | 0,84 | 2,03 | 2,08 | 1,38 | 0,67 |
| 010 | 09:34:54 | 0,23 | 0,25 | 0,57 | 1,15 | 0,72 | 1,26 | 1,61 | 3,54 | 0,99 | 0,74 |
| 011 | 09:34:59 | 0,31 | 0,36 | 0,69 | 1,19 | 0,84 | 1,62 | 1,70 | 2,41 | 1,89 | 0,96 |
| 012 | 09:35:04 | 0,31 | 0,34 | 0,74 | 1,20 | 0,89 | 1,81 | 1,02 | 1,51 | 1,79 | 0,98 |
| 013 | 09:35:09 | 0,17 | 0,25 | 0,66 | 1,20 | 0,90 | 1,90 | 1,94 | 1,70 | 1,78 | 0,79 |
| 014 | 09:35:14 | 0,17 | 0,17 | 0,64 | 1,20 | 0,90 | 1,96 | 2,54 | 2,84 | 1,73 | 0,72 |
| 015 | 09:35:19 | 0,19 | 0,26 | 0,60 | 1,21 | 0,96 | 2,07 | 2,56 | 3,90 | 3,14 | 0,75 |
| 016 | 09:35:24 | 0,36 | 0,40 | 1,23 | 1,25 | 1,03 | 2,63 | 1,68 | 2,22 | 1,46 | 1,45 |
| 017 | 09:35:29 | 0,48 | 0,39 | 1,41 | 1,36 | 1,11 | 3,18 | 1,77 | 1,62 | 1,95 | 1,65 |
| 018 | 09:35:34 | 0,41 | 0,39 | 1,38 | 1,39 | 1,15 | 3,49 | 1,44 | 1,97 | 2,01 | 1,59 |
| 019 | 09:35:39 | 0,51 | 0,48 | 1,19 | 1,47 | 1,25 | 3,63 | 1,24 | 1,08 | 1,63 | 1,54 |
| 020 | 09:35:44 | 0,32 | 0,38 | 1,00 | 1,48 | 1,29 | 3,68 | 1,13 | 1,67 | 1,52 | 1,22 |
| 021 | 09:35:49 | 0,37 | 0,41 | 1,15 | 1,51 | 1,33 | 3,84 | 2,43 | 1,58 | 2,58 | 1,39 |
| 022 | 09:35:54 | 0,30 | 0,54 | 0,93 | 1,52 | 1,46 | 3,87 | 3,13 | 1,16 | 1,34 | 1,27 |
| 023 | 09:35:59 | 0,24 | 0,32 | 0,35 | 1,52 | 1,46 | 3,87 | 0,59 | 0,31 | 0,53 | 0,66 |
| 024 | 09:36:04 | 0,38 | 0,23 | 0,25 | 1,56 | 1,47 | 3,87 | 2,94 | 1,22 | 2,86 | 0,67 |
| 025 | 09:36:09 | 0,40 | 0,24 | 0,34 | 1,57 | 1,47 | 3,87 | 1,56 | 1,07 | 2,47 | 0,74 |
| 026 | 09:36:14 | 0,28 | 0,19 | 0,43 | 1,58 | 1,48 | 3,87 | 1,27 | 5,42 | 3,22 | 0,64 |
| 027 | 09:36:19 | 0,25 | 0,32 | 0,64 | 1,58 | 1,49 | 3,88 | 2,42 | 1,11 | 2,67 | 0,86 |
| 028 | 09:36:24 | 0,16 | 0,12 | 0,58 | 1,58 | 1,49 | 3,88 | 2,69 | 2,17 | 2,32 | 0,64 |
| 029 | 09:36:29 | 0,13 | 0,10 | 0,53 | 1,58 | 1,49 | 3,89 | 3,61 | 2,22 | 2,47 | 0,58 |
| 030 | 09:36:34 | 0,16 | 0,15 | 0,66 | 1,58 | 1,49 | 3,90 | 3,04 | 1,15 | 1,96 | 0,73 |
| 031 | 09:36:39 | 0,42 | 0,23 | 0,70 | 1,64 | 1,50 | 3,91 | 1,55 | 1,88 | 1,74 | 0,98 |
| 032 | 09:36:44 | 0,35 | 0,27 | 0,67 | 1,64 | 1,50 | 3,92 | 0,85 | 0,92 | 1,02 | 0,91 |
| 033 | 09:36:49 | 0,24 | 0,15 | 0,55 | 1,65 | 1,50 | 3,93 | 1,92 | 1,72 | 2,85 | 0,67 |
| 034 | 09:36:54 | 0,23 | 0,14 | 0,71 | 1,65 | 1,50 | 3,94 | 2,78 | 2,11 | 1,64 | 0,81 |
| 035 | 09:36:59 | 0,41 | 0,22 | 0,85 | 1,69 | 1,51 | 4,02 | 1,50 | 2,29 | 1,96 | 1,07 |
| 036 | 09:37:04 | 0,30 | 0,24 | 0,78 | 1,70 | 1,51 | 4,03 | 1,53 | 0,86 | 1,85 | 0,95 |
| 037 | 09:37:09 | 0,21 | 0,14 | 0,59 | 1,70 | 1,51 | 4,04 | 1,40 | 2,67 | 2,49 | 0,69 |
| 038 | 09:37:14 | 0,19 | 0,13 | 0,63 | 1,70 | 1,51 | 4,05 | 1,95 | 1,97 | 1,33 | 0,71 |
| 039 | 09:37:19 | 0,45 | 0,21 | 0,92 | 1,74 | 1,51 | 4,11 | 0,72 | 1,56 | 1,09 | 1,15 |
| 040 | 09:37:24 | 0,27 | 0,14 | 0,47 | 1,74 | 1,51 | 4,12 | 1,31 | 2,05 | 2,18 | 0,63 |
| 041 | 09:37:29 | 0,23 | 0,10 | 0,55 | 1,74 | 1,51 | 4,12 | 1,91 | 1,92 | 1,00 | 0,66 |
| 042 | 09:37:34 | 0,38 | 0,14 | 0,61 | 1,76 | 1,51 | 4,13 | 1,24 | 1,76 | 1,22 | 0,83 |
| 043 | 09:37:39 | 0,23 | 0,14 | 0,45 | 1,77 | 1,51 | 4,14 | 2,73 | 1,25 | 3,04 | 0,59 |
| 044 | 09:37:44 | 0,30 | 0,14 | 0,91 | 1,77 | 1,51 | 4,18 | 2,45 | 1,59 | 2,30 | 1,03 |
| 045 | 09:37:49 | 0,21 | 0,14 | 0,76 | 1,77 | 1,51 | 4,19 | 1,35 | 1,49 | 1,96 | 0,83 |
| 046 | 09:37:54 | 0,16 | 0,10 | 0,75 | 1,77 | 1,51 | 4,20 | 1,33 | 1,74 | 1,20 | 0,79 |
| 047 | 09:37:59 | 0,19 | 0,14 | 0,65 | 1,77 | 1,51 | 4,21 | 1,97 | 2,43 | 2,84 | 0,73 |
| 048 | 09:38:04 | 0,21 | 0,12 | 0,71 | 1,77 | 1,51 | 4,22 | 1,38 | 2,16 | 1,85 | 0,79 |
| 049 | 09:38:09 | 0,15 | 0,13 | 0,68 | 1,77 | 1,51 | 4,23 | 2,45 | 2,46 | 1,73 | 0,73 |
| 050 | 09:38:14 | 0,21 | 0,12 | 0,69 | 1,78 | 1,51 | 4,24 | 1,26 | 3,18 | 1,89 | 0,77 |
| 051 | 09:38:19 | 0,40 | 0,24 | 1,27 | 1,82 | 1,52 | 4,52 | 0,85 | 0,70 | 0,78 | 1,43 |
| 052 | 09:38:24 | 0,18 | 0,13 | 0,71 | 1,82 | 1,52 | 4,53 | 1,49 | 2,24 | 1,72 | 0,78 |
| 053 | 09:38:29 | 0,16 | 0,12 | 0,47 | 1,82 | 1,52 | 4,53 | 2,23 | 2,99 | 2,15 | 0,55 |
| 054 | 09:38:34 | 0,17 | 0,17 | 0,52 | 1,82 | 1,52 | 4,53 | 1,60 | 2,49 | 2,04 | 0,62 |
| 055 | 09:38:39 | 0,20 | 0,19 | 0,60 | 1,82 | 1,52 | 4,54 | 1,71 | 1,46 | 1,92 | 0,71 |

Análise de exposição à vibração @ VIBRATE SN: 018081022

| Ind | D/H | a_{wx} [m/s ²] | a_{wy} [m/s ²] | a_{wz} [m/s ²] | $VDV_{j(x)}$ [m/s ^{1,75}] | $VDV_{j(y)}$ [m/s ^{1,75}] | $VDV_{j(z)}$ [m/s ^{1,75}] | FC_x | FC_y | FC_z | a_{wz} [m/s ²] |
|-----|----------|------------------------------|------------------------------|------------------------------|-------------------------------------|-------------------------------------|-------------------------------------|--------|--------|--------|------------------------------|
| 056 | 09:38:44 | 0,17 | 0,18 | 0,59 | 1,83 | 1,53 | 4,54 | 1,69 | 1,78 | 2,15 | 0,69 |
| 057 | 09:38:49 | 0,15 | 0,16 | 0,60 | 1,83 | 1,53 | 4,55 | 3,95 | 1,52 | 2,22 | 0,67 |
| 058 | 09:38:54 | 0,19 | 0,10 | 0,75 | 1,83 | 1,53 | 4,56 | 1,32 | 2,03 | 1,77 | 0,80 |
| 059 | 09:38:59 | 0,18 | 0,11 | 0,85 | 1,83 | 1,53 | 4,58 | 2,03 | 1,96 | 1,83 | 0,90 |
| 060 | 09:39:04 | 0,18 | 0,15 | 0,72 | 1,83 | 1,53 | 4,59 | 3,06 | 3,86 | 3,16 | 0,79 |
| 061 | 09:39:09 | 0,21 | 0,20 | 0,76 | 1,83 | 1,53 | 4,60 | 1,57 | 4,13 | 2,18 | 0,86 |
| 062 | 09:39:14 | 0,35 | 0,49 | 1,14 | 1,84 | 1,61 | 4,66 | 1,23 | 2,57 | 1,12 | 1,42 |
| 063 | 09:39:19 | 0,22 | 0,43 | 0,44 | 1,84 | 1,62 | 4,66 | 1,50 | 0,70 | 0,89 | 0,80 |
| 064 | 09:39:24 | 0,08 | 0,12 | 0,12 | 1,84 | 1,62 | 4,66 | 0,66 | 0,67 | 1,22 | 0,23 |
| 065 | 09:39:29 | 0,02 | 0,03 | 0,08 | 1,84 | 1,62 | 4,66 | 1,67 | 1,49 | 1,89 | 0,09 |
| 066 | 09:39:34 | 0,02 | 0,02 | 0,07 | 1,84 | 1,62 | 4,66 | 3,19 | 2,81 | 2,26 | 0,09 |
| 067 | 09:39:39 | 0,05 | 0,04 | 0,10 | 1,84 | 1,62 | 4,66 | 5,29 | 4,12 | 5,82 | 0,13 |
| 068 | 09:39:44 | 0,21 | 0,22 | 0,33 | 1,85 | 1,62 | 4,66 | 0,82 | 3,04 | 2,53 | 0,54 |
| 069 | 09:39:49 | 0,35 | 0,27 | 0,74 | 1,86 | 1,63 | 4,68 | 0,78 | 2,02 | 1,47 | 0,97 |
| 070 | 09:39:54 | 0,20 | 0,32 | 0,73 | 1,86 | 1,63 | 4,69 | 1,09 | 0,64 | 1,16 | 0,90 |
| 071 | 09:39:59 | 0,41 | 0,30 | 0,59 | 1,88 | 1,64 | 4,69 | 1,11 | 2,57 | 1,65 | 0,93 |
| 072 | 09:40:04 | 0,39 | 0,35 | 0,95 | 1,90 | 1,65 | 4,72 | 0,90 | 1,08 | 1,35 | 1,19 |
| 073 | 09:40:09 | 0,33 | 0,26 | 1,23 | 1,91 | 1,65 | 4,86 | 2,96 | 2,67 | 3,42 | 1,37 |
| 074 | 09:40:14 | 0,36 | 0,34 | 1,25 | 1,91 | 1,66 | 4,90 | 1,87 | 1,09 | 1,43 | 1,43 |
| 075 | 09:40:19 | 0,28 | 0,20 | 0,90 | 1,92 | 1,67 | 4,92 | 3,76 | 3,42 | 1,85 | 1,02 |
| 076 | 09:40:24 | 0,49 | 0,34 | 1,04 | 1,96 | 1,68 | 4,96 | 1,09 | 0,94 | 1,39 | 1,34 |
| 077 | 09:40:29 | 0,22 | 0,20 | 0,71 | 1,96 | 1,68 | 4,97 | 1,28 | 1,69 | 1,83 | 0,83 |
| 078 | 09:40:34 | 0,16 | 0,19 | 0,59 | 1,96 | 1,68 | 4,97 | 1,69 | 1,17 | 1,54 | 0,68 |
| 079 | 09:40:39 | 0,24 | 0,21 | 0,66 | 1,97 | 1,68 | 4,98 | 0,94 | 2,02 | 0,74 | 0,80 |
| 080 | 09:40:44 | 0,17 | 0,12 | 0,20 | 1,97 | 1,68 | 4,98 | 0,74 | 0,42 | 1,02 | 0,36 |
| 081 | 09:40:49 | 0,18 | 0,06 | 0,12 | 1,97 | 1,68 | 4,98 | 2,86 | 3,63 | 8,22 | 0,29 |
| 082 | 09:40:54 | 0,44 | 0,26 | 0,78 | 2,03 | 1,69 | 5,00 | 1,03 | 3,12 | 2,81 | 1,07 |
| 083 | 09:40:59 | 0,36 | 0,51 | 1,36 | 2,03 | 1,75 | 5,08 | 1,44 | 1,57 | 0,58 | 1,62 |
| 084 | 09:41:04 | 0,32 | 0,47 | 0,85 | 2,04 | 1,78 | 5,09 | 1,52 | 1,39 | 1,63 | 1,16 |
| 085 | 09:41:09 | 0,39 | 0,34 | 0,96 | 2,05 | 1,78 | 5,12 | 2,17 | 0,94 | 2,26 | 1,20 |
| 086 | 09:41:14 | 0,35 | 0,30 | 1,00 | 2,06 | 1,79 | 5,17 | 1,41 | 1,50 | 3,08 | 1,19 |
| 087 | 09:41:19 | 0,38 | 0,49 | 1,36 | 2,07 | 1,84 | 5,31 | 3,03 | 1,80 | 4,14 | 1,62 |
| 088 | 09:41:24 | 0,32 | 0,38 | 1,46 | 2,07 | 1,85 | 5,39 | 1,79 | 3,05 | 1,64 | 1,62 |
| 089 | 09:41:29 | 0,37 | 0,40 | 1,16 | 2,08 | 1,87 | 5,45 | 2,31 | 1,62 | 2,00 | 1,39 |
| 090 | 09:41:34 | 0,28 | 0,29 | 0,62 | 2,08 | 1,87 | 5,45 | 1,97 | 1,08 | 1,64 | 0,84 |
| 091 | 09:41:39 | 0,18 | 0,24 | 0,44 | 2,08 | 1,87 | 5,45 | 1,18 | 0,81 | 0,86 | 0,61 |
| 092 | 09:41:44 | 0,30 | 0,32 | 0,95 | 2,09 | 1,88 | 5,48 | 1,06 | 1,53 | 1,31 | 1,13 |
| 093 | 09:41:49 | 0,25 | 0,28 | 0,85 | 2,09 | 1,88 | 5,49 | 1,66 | 1,42 | 1,38 | 1,00 |
| 094 | 09:41:54 | 0,55 | 0,40 | 1,05 | 2,13 | 1,90 | 5,52 | 0,84 | 0,93 | 2,60 | 1,42 |
| 095 | 09:41:59 | 0,29 | 0,19 | 0,74 | 2,14 | 1,90 | 5,52 | 1,93 | 2,25 | 1,88 | 0,88 |
| 096 | 09:42:04 | 0,23 | 0,13 | 0,49 | 2,14 | 1,90 | 5,52 | 1,98 | 1,93 | 2,27 | 0,62 |
| 097 | 09:42:09 | 0,16 | 0,20 | 0,56 | 2,14 | 1,90 | 5,52 | 3,63 | 2,24 | 3,32 | 0,67 |
| 098 | 09:42:14 | 0,46 | 0,42 | 1,57 | 2,17 | 1,92 | 5,88 | 2,93 | 3,85 | 3,13 | 1,79 |
| 099 | 09:42:19 | 0,52 | 0,38 | 1,82 | 2,19 | 1,94 | 6,01 | 2,29 | 3,32 | 1,89 | 2,04 |
| 100 | 09:42:24 | 0,38 | 0,38 | 1,38 | 2,20 | 1,95 | 6,06 | 1,22 | 3,60 | 1,75 | 1,57 |
| 101 | 09:42:29 | 0,26 | 0,30 | 0,97 | 2,20 | 1,95 | 6,07 | 1,57 | 3,03 | 2,97 | 1,11 |
| 102 | 09:42:34 | 0,27 | 0,25 | 0,81 | 2,20 | 1,96 | 6,07 | 2,20 | 3,23 | 1,86 | 0,96 |
| 103 | 09:42:39 | 0,45 | 0,55 | 1,05 | 2,21 | 2,03 | 6,09 | 0,72 | 1,46 | 1,11 | 1,44 |
| 104 | 09:42:44 | 0,28 | 0,37 | 0,69 | 2,21 | 2,03 | 6,10 | 1,76 | 1,22 | 1,69 | 0,95 |
| 105 | 09:42:49 | 0,21 | 0,15 | 0,65 | 2,21 | 2,03 | 6,10 | 1,00 | 1,21 | 1,89 | 0,74 |
| 106 | 09:42:54 | 0,18 | 0,17 | 0,61 | 2,21 | 2,03 | 6,10 | 1,21 | 3,58 | 1,67 | 0,70 |
| 107 | 09:42:59 | 0,17 | 0,24 | 0,59 | 2,21 | 2,03 | 6,10 | 1,23 | 1,10 | 1,83 | 0,71 |
| 108 | 09:43:04 | 0,16 | 0,14 | 0,64 | 2,21 | 2,03 | 6,11 | 1,55 | 2,61 | 2,37 | 0,71 |
| 109 | 09:43:09 | 0,16 | 0,17 | 0,69 | 2,22 | 2,03 | 6,11 | 3,59 | 1,40 | 2,34 | 0,76 |
| 110 | 09:43:14 | 0,33 | 0,17 | 0,72 | 2,23 | 2,03 | 6,11 | 4,83 | 4,42 | 3,08 | 0,89 |

Análise de exposição à vibração @ VIBRATE SN: 018081022

| Ind | D/H | a_{wx} [m/s ²] | a_{wy} [m/s ²] | a_{wz} [m/s ²] | $VDV_{j(x)}$ [m/s ^{1,75}] | $VDV_{j(y)}$ [m/s ^{1,75}] | $VDV_{j(z)}$ [m/s ^{1,75}] | FC_x | FC_y | FC_z | a_{wz} [m/s ²] |
|-----|----------|------------------------------|------------------------------|------------------------------|-------------------------------------|-------------------------------------|-------------------------------------|--------|--------|--------|------------------------------|
| 111 | 09:43:19 | 0,46 | 0,39 | 0,84 | 2,24 | 2,05 | 6,12 | 0,58 | 0,65 | 0,81 | 1,20 |
| 112 | 09:43:24 | 0,21 | 0,12 | 0,38 | 2,24 | 2,05 | 6,12 | 1,41 | 1,02 | 1,23 | 0,51 |
| 113 | 09:43:29 | 0,16 | 0,10 | 0,47 | 2,24 | 2,05 | 6,12 | 1,38 | 2,13 | 1,61 | 0,54 |
| 114 | 09:43:34 | 0,22 | 0,13 | 0,48 | 2,25 | 2,05 | 6,13 | 5,10 | 3,25 | 6,20 | 0,60 |
| 115 | 09:43:39 | 0,45 | 0,20 | 0,88 | 2,26 | 2,05 | 6,14 | 0,41 | 1,53 | 0,77 | 1,12 |
| 116 | 09:43:44 | 0,23 | 0,16 | 0,44 | 2,26 | 2,05 | 6,14 | 1,20 | 2,09 | 2,39 | 0,59 |
| 117 | 09:43:49 | 0,21 | 0,17 | 0,51 | 2,26 | 2,05 | 6,14 | 1,46 | 1,11 | 1,53 | 0,63 |
| 118 | 09:43:54 | 0,15 | 0,20 | 0,53 | 2,26 | 2,05 | 6,14 | 1,98 | 1,15 | 3,07 | 0,63 |
| 119 | 09:43:59 | 0,15 | 0,14 | 0,77 | 2,26 | 2,05 | 6,15 | 1,99 | 1,74 | 1,28 | 0,82 |
| 120 | 09:44:04 | 0,25 | 0,18 | 0,81 | 2,28 | 2,05 | 6,16 | 6,61 | 5,46 | 4,15 | 0,92 |
| 121 | 09:44:09 | 0,43 | 0,26 | 1,15 | 2,28 | 2,05 | 6,19 | 1,92 | 1,98 | 3,09 | 1,35 |
| 122 | 09:44:14 | 0,38 | 0,25 | 1,05 | 2,29 | 2,05 | 6,20 | 1,50 | 2,41 | 1,22 | 1,23 |
| 123 | 09:44:19 | 0,52 | 0,25 | 1,11 | 2,33 | 2,06 | 6,23 | 1,62 | 1,59 | 0,89 | 1,37 |
| 124 | 09:44:24 | 0,37 | 0,18 | 0,90 | 2,33 | 2,06 | 6,24 | 1,34 | 1,54 | 1,62 | 1,07 |
| 125 | 09:44:29 | 0,27 | 0,13 | 0,76 | 2,33 | 2,06 | 6,24 | 1,33 | 3,25 | 1,07 | 0,87 |
| 126 | 09:44:34 | 0,22 | 0,23 | 0,72 | 2,33 | 2,06 | 6,25 | 1,63 | 1,91 | 2,69 | 0,85 |
| 127 | 09:44:39 | 0,33 | 0,28 | 0,86 | 2,34 | 2,06 | 6,26 | 1,39 | 1,21 | 1,09 | 1,06 |
| 128 | 09:44:44 | 0,42 | 0,28 | 0,81 | 2,35 | 2,06 | 6,27 | 1,80 | 2,33 | 2,80 | 1,08 |
| 129 | 09:44:49 | 0,58 | 0,59 | 1,23 | 2,38 | 2,13 | 6,30 | 1,55 | 2,50 | 2,38 | 1,69 |
| 130 | 09:44:54 | 0,37 | 0,50 | 0,90 | 2,38 | 2,14 | 6,30 | 2,02 | 1,42 | 2,02 | 1,26 |
| 131 | 09:44:59 | 0,29 | 0,29 | 0,93 | 2,39 | 2,14 | 6,31 | 1,07 | 1,67 | 1,55 | 1,09 |
| 132 | 09:45:04 | 0,21 | 0,29 | 0,62 | 2,39 | 2,15 | 6,32 | 2,83 | 1,72 | 3,52 | 0,79 |
| 133 | 09:45:09 | 0,27 | 0,26 | 0,96 | 2,39 | 2,15 | 6,33 | 2,33 | 3,75 | 2,47 | 1,09 |
| 134 | 09:45:14 | 0,29 | 0,34 | 0,92 | 2,39 | 2,15 | 6,34 | 2,33 | 0,95 | 1,83 | 1,12 |
| 135 | 09:45:19 | 0,23 | 0,25 | 0,74 | 2,39 | 2,16 | 6,34 | 1,70 | 2,38 | 1,49 | 0,88 |
| 136 | 09:45:24 | 0,22 | 0,28 | 0,83 | 2,39 | 2,16 | 6,35 | 2,12 | 1,50 | 1,95 | 0,97 |
| 137 | 09:45:29 | 0,19 | 0,23 | 0,72 | 2,39 | 2,16 | 6,35 | 3,07 | 2,46 | 3,19 | 0,84 |
| 138 | 09:45:34 | 0,22 | 0,24 | 0,79 | 2,39 | 2,16 | 6,36 | 2,59 | 2,95 | 2,31 | 0,91 |
| 139 | 09:45:39 | 0,47 | 0,41 | 1,49 | 2,42 | 2,18 | 6,54 | 1,15 | 1,82 | 1,03 | 1,72 |
| 140 | 09:45:44 | 0,25 | 0,31 | 0,82 | 2,42 | 2,18 | 6,55 | 1,12 | 1,19 | 1,71 | 0,99 |
| 141 | 09:45:49 | 0,35 | 0,33 | 0,77 | 2,43 | 2,18 | 6,55 | 3,01 | 1,78 | 3,14 | 1,02 |
| 142 | 09:45:54 | 0,40 | 0,31 | 0,90 | 2,45 | 2,19 | 6,59 | 3,94 | 2,33 | 4,77 | 1,15 |
| 143 | 09:45:59 | 0,44 | 0,36 | 1,17 | 2,45 | 2,19 | 6,61 | 1,61 | 2,43 | 2,04 | 1,42 |
| 144 | 09:46:04 | 0,31 | 0,36 | 1,02 | 2,46 | 2,20 | 6,63 | 2,53 | 1,39 | 2,21 | 1,22 |
| 145 | 09:46:09 | 0,29 | 0,35 | 0,95 | 2,46 | 2,20 | 6,63 | 1,41 | 1,44 | 1,18 | 1,14 |
| 146 | 09:46:14 | 0,25 | 0,29 | 1,02 | 2,46 | 2,21 | 6,64 | 1,47 | 1,09 | 1,59 | 1,15 |
| 147 | 09:46:19 | 0,33 | 0,32 | 0,90 | 2,46 | 2,21 | 6,66 | 2,09 | 3,91 | 2,72 | 1,11 |
| 148 | 09:46:24 | 0,40 | 0,45 | 1,09 | 2,48 | 2,23 | 6,68 | 3,22 | 2,15 | 2,13 | 1,38 |
| 149 | 09:46:29 | 0,57 | 0,46 | 0,92 | 2,49 | 2,24 | 6,69 | 0,93 | 1,52 | 2,57 | 1,37 |
| 150 | 09:46:34 | 0,46 | 0,53 | 1,33 | 2,51 | 2,27 | 6,73 | 1,49 | 1,12 | 1,98 | 1,66 |
| 151 | 09:46:39 | 0,42 | 0,35 | 1,35 | 2,51 | 2,28 | 6,77 | 1,73 | 4,30 | 2,17 | 1,56 |
| 152 | 09:46:44 | 0,37 | 0,50 | 1,21 | 2,52 | 2,30 | 6,80 | 2,17 | 1,69 | 2,87 | 1,49 |
| 153 | 09:46:49 | 0,46 | 0,61 | 1,33 | 2,53 | 2,34 | 6,83 | 1,55 | 1,24 | 2,36 | 1,71 |
| 154 | 09:46:54 | 0,30 | 0,38 | 1,32 | 2,53 | 2,35 | 6,86 | 2,78 | 1,83 | 2,24 | 1,48 |
| 155 | 09:46:59 | 0,46 | 0,56 | 1,40 | 2,54 | 2,38 | 6,89 | 1,40 | 2,01 | 1,14 | 1,73 |
| 156 | 09:47:04 | 0,33 | 0,51 | 0,64 | 2,54 | 2,39 | 6,90 | 2,51 | 1,68 | 3,26 | 1,06 |
| 157 | 09:47:09 | 0,38 | 0,43 | 0,88 | 2,54 | 2,40 | 6,90 | 1,33 | 1,74 | 2,19 | 1,19 |
| 158 | 09:47:14 | 0,38 | 0,39 | 1,03 | 2,56 | 2,41 | 6,92 | 4,23 | 1,17 | 2,22 | 1,28 |
| 159 | 09:47:19 | 0,48 | 0,37 | 1,21 | 2,58 | 2,41 | 6,99 | 4,65 | 1,51 | 5,13 | 1,48 |
| 160 | 09:47:24 | 0,51 | 0,35 | 1,36 | 2,59 | 2,41 | 7,00 | 1,18 | 0,77 | 0,76 | 1,61 |
| 161 | 09:47:29 | 0,40 | 0,39 | 0,95 | 2,61 | 2,42 | 7,02 | 2,14 | 1,79 | 1,69 | 1,23 |
| 162 | 09:47:34 | 0,41 | 0,45 | 1,02 | 2,61 | 2,43 | 7,03 | 2,51 | 1,66 | 2,54 | 1,33 |
| 163 | 09:47:39 | 0,41 | 0,40 | 1,29 | 2,62 | 2,43 | 7,06 | 1,23 | 1,20 | 0,89 | 1,52 |
| 164 | 09:47:44 | 0,66 | 0,55 | 1,22 | 2,67 | 2,46 | 7,09 | 0,79 | 1,47 | 1,34 | 1,71 |
| 165 | 09:47:49 | 0,33 | 0,41 | 1,08 | 2,67 | 2,46 | 7,10 | 1,72 | 1,67 | 2,29 | 1,31 |

Análise de exposição à vibração @ VIBRATE SN: 018081022

| Ind | D/H | a_{wx} [m/s ²] | a_{wy} [m/s ²] | a_{wz} [m/s ²] | $VDV_{j(x)}$ [m/s ^{1,75}] | $VDV_{j(y)}$ [m/s ^{1,75}] | $VDV_{j(z)}$ [m/s ^{1,75}] | FC_x | FC_y | FC_z | a_{ms} [m/s ²] |
|-----|----------|------------------------------|------------------------------|------------------------------|-------------------------------------|-------------------------------------|-------------------------------------|--------|--------|--------|------------------------------|
| 166 | 09:47:54 | 0,34 | 0,50 | 1,11 | 2,67 | 2,48 | 7,12 | 2,66 | 1,05 | 1,30 | 1,39 |
| 167 | 09:47:59 | 0,44 | 0,41 | 0,97 | 2,69 | 2,48 | 7,12 | 2,03 | 1,33 | 1,97 | 1,28 |
| 168 | 09:48:04 | 0,46 | 0,48 | 1,06 | 2,69 | 2,50 | 7,13 | 1,95 | 1,74 | 1,89 | 1,41 |
| 169 | 09:48:09 | 0,50 | 0,55 | 1,36 | 2,70 | 2,52 | 7,17 | 1,37 | 1,40 | 1,80 | 1,71 |
| 170 | 09:48:14 | 0,39 | 0,40 | 1,30 | 2,71 | 2,52 | 7,20 | 4,12 | 1,89 | 1,84 | 1,52 |
| 171 | 09:48:19 | 0,38 | 0,52 | 1,12 | 2,71 | 2,54 | 7,21 | 0,89 | 1,82 | 1,23 | 1,44 |
| 172 | 09:48:24 | 0,31 | 0,37 | 1,15 | 2,71 | 2,54 | 7,25 | 3,53 | 2,40 | 3,43 | 1,33 |
| 173 | 09:48:29 | 0,41 | 0,38 | 1,60 | 2,72 | 2,55 | 7,30 | 2,36 | 1,80 | 1,93 | 1,78 |
| 174 | 09:48:34 | 0,44 | 0,45 | 1,44 | 2,73 | 2,56 | 7,33 | 3,63 | 2,80 | 2,10 | 1,69 |
| 175 | 09:48:39 | 0,40 | 0,74 | 0,89 | 2,73 | 2,65 | 7,34 | 0,69 | 1,07 | 0,46 | 1,47 |
| 176 | 09:48:44 | 0,28 | 0,42 | 0,54 | 2,74 | 2,65 | 7,34 | 1,73 | 1,26 | 3,08 | 0,89 |
| 177 | 09:48:49 | 0,35 | 0,33 | 0,90 | 2,74 | 2,65 | 7,34 | 0,96 | 0,49 | 0,91 | 1,13 |
| 178 | 09:48:54 | 0,29 | 0,22 | 0,63 | 2,74 | 2,65 | 7,35 | 3,68 | 3,10 | 4,91 | 0,81 |
| 179 | 09:48:59 | 0,40 | 0,47 | 1,01 | 2,75 | 2,66 | 7,36 | 2,41 | 1,82 | 2,69 | 1,33 |
| 180 | 09:49:04 | 0,42 | 0,50 | 0,81 | 2,75 | 2,68 | 7,36 | 0,31 | 0,64 | 0,75 | 1,22 |
| 181 | 09:49:09 | 0,14 | 0,24 | 0,24 | 2,75 | 2,68 | 7,36 | 1,93 | 0,32 | 1,27 | 0,46 |
| 182 | 09:49:14 | 0,16 | 0,13 | 0,21 | 2,75 | 2,68 | 7,36 | 0,90 | 2,83 | 2,26 | 0,36 |
| 183 | 09:49:19 | 0,18 | 0,23 | 0,21 | 2,75 | 2,68 | 7,36 | 7,21 | 1,09 | 5,84 | 0,46 |
| 184 | 09:49:24 | 0,48 | 0,12 | 0,34 | 2,78 | 2,68 | 7,36 | 0,16 | 0,61 | 0,79 | 0,77 |
| 185 | 09:49:29 | 0,06 | 0,05 | 0,21 | 2,78 | 2,68 | 7,36 | 0,95 | 2,91 | 1,25 | 0,23 |
| 186 | 09:49:34 | 0,02 | 0,04 | 0,13 | 2,78 | 2,68 | 7,36 | 1,03 | 0,95 | 2,33 | 0,14 |
| 187 | 09:49:39 | 0,01 | 0,02 | 0,05 | 2,78 | 2,68 | 7,36 | 1,20 | 0,51 | 1,44 | 0,05 |
| 188 | 09:49:44 | 0,01 | 0,02 | 0,05 | 2,78 | 2,68 | 7,36 | 1,48 | 1,67 | 2,53 | 0,06 |
| 189 | 09:49:49 | 0,02 | 0,04 | 0,09 | 2,78 | 2,68 | 7,36 | 3,60 | 4,44 | 3,34 | 0,11 |
| 190 | 09:49:54 | 0,03 | 0,07 | 0,10 | 2,78 | 2,68 | 7,36 | 0,65 | 0,48 | 0,84 | 0,15 |

Empresa avaliada: PREFEITURA DE MURIAÉ
Setor: OBRAS/MARCENARIA
Funcionário avaliado: ILDON JOSE DA SILVA
Tipo: VMB

Empresa avaliadora: PREVENÇÃO
Realizado por: SEGURANÇA DO TRABALHO
Data: 13/04/2023
Jornada de trabalho [hh:mm]: 08:00

Componentes de exposição

| Evento | arep | VDVj(X) | VDVj(Y) | VDVj(Z) | FC(X) | FC(Y) | FC(Z) | Tempo de exposição |
|--------|-------|---------|---------|---------|-------|-------|-------|--------------------|
| 1 | 13,96 | 59,24 | 59,88 | 58,41 | 02,69 | 02,44 | 02,53 | 01:00 |

Resultado da avaliação

| | | |
|--------------------------------|--------------------------------|-------------------------------------|
| are [m/s ²]: 4,94 | VDVexpj [m/s ^{1,75}] | VDVR [m/s ^{1,75}]: 212,49 |
| aren [m/s ²]: 4,94 | X: 161,61 | |
| FC: 2,69 | Y: 163,35 | |
| | Z: 159,34 | |

Observações

AVALIAÇÃO:SERRA CIRCULAR
PEDREIRO

ABNER SCHMIDEL SOUZA
Registro: MTE: 6701

Configurações

| | | | |
|--------------------------------|--------------------------|------------------------|--|
| Evento: 1 | | Tarefa: SERRCIRCLAR | |
| Ponderação de tempo: Lenta (S) | Ponderação em frequência | Fator de multiplicação | |
| Tempo de amostragem [s]: 5 | X: Wh | X: 01,00 | |
| Início: 08:59:41 | Y: Wh | Y: 01,00 | |
| Fim: 09:00:41 | Z: Wh | Z: 01,00 | |
| Duração: 00:01:05 | | | |
| Tempo de exposição: 01:00:00 | | | |
| Tempo em pausa: 00:00:00 | | | |

Sensor

| | |
|--------------|----------------------|
| Nome: CR-101 | Sensibilidade [mV/g] |
| NS: 1161 | X: 10,00 |
| | Y: 10,00 |
| | Z: 10,00 |

Resultados

| | | | |
|----------------------------|----------------------------|---------------------------|--------------------------|
| Aceleração | | | |
| Máximo [m/s ²] | Mínimo [m/s ²] | Média [m/s ²] | Pico [m/s ²] |
| X: 15,90 | X: 03,09 | X: 07,74 | X: 24,60 |
| Y: 15,73 | Y: 04,37 | Y: 08,69 | Y: 31,42 |
| Z: 15,73 | Z: 02,83 | Z: 07,64 | Z: 23,66 |

Gráfico

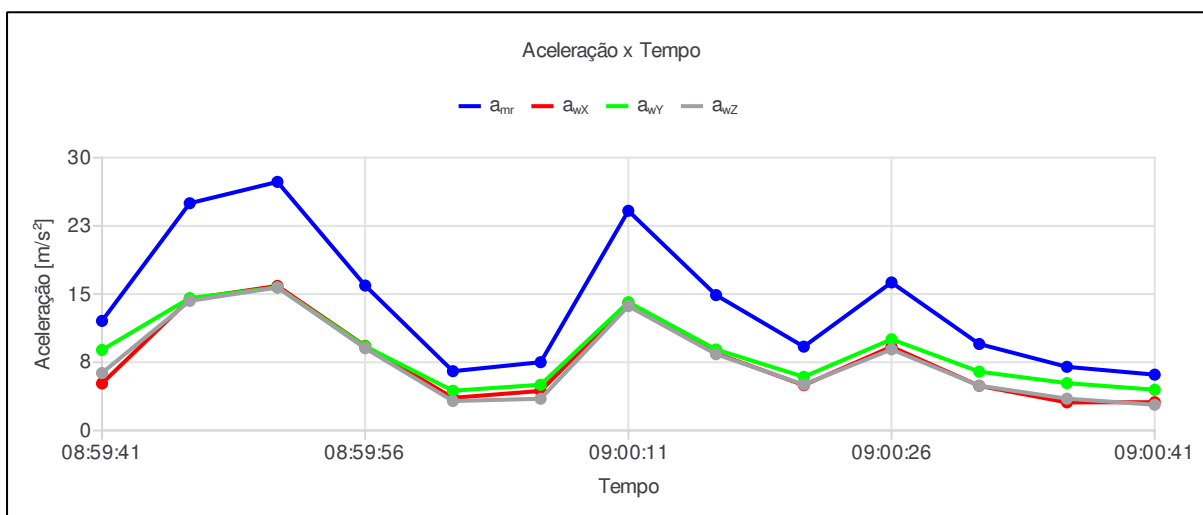

Análise de exposição à vibração @ VIBRATE SN: 018081022

| Ind | D/H | a_{wx} [m/s ²] | a_{wy} [m/s ²] | a_{wz} [m/s ²] | $VDV_{j(x)}$ [m/s ^{1,75}] | $VDV_{j(y)}$ [m/s ^{1,75}] | $VDV_{j(z)}$ [m/s ^{1,75}] | FC_x | FC_y | FC_z | a_{mr} [m/s ²] |
|-----|----------|------------------------------|------------------------------|------------------------------|-------------------------------------|-------------------------------------|-------------------------------------|--------|--------|--------|------------------------------|
| 001 | 08:59:41 | 5,17 | 8,86 | 6,32 | 13,62 | 32,26 | 13,36 | 1,02 | 0,66 | 0,52 | 12,05 |
| 002 | 08:59:46 | 14,47 | 14,56 | 14,25 | 50,09 | 51,27 | 49,25 | 1,00 | 0,80 | 1,21 | 24,99 |
| 003 | 08:59:51 | 15,90 | 15,73 | 15,73 | 55,38 | 56,15 | 54,76 | 0,61 | 0,60 | 0,59 | 27,34 |
| 004 | 08:59:56 | 9,30 | 9,26 | 9,04 | 55,45 | 56,21 | 54,83 | 0,88 | 0,97 | 0,76 | 15,94 |
| 005 | 09:00:01 | 3,59 | 4,37 | 3,24 | 55,46 | 56,22 | 54,83 | 2,69 | 2,44 | 2,16 | 6,52 |
| 006 | 09:00:06 | 4,35 | 5,03 | 3,49 | 55,47 | 56,23 | 54,84 | 2,59 | 2,09 | 2,53 | 7,51 |
| 007 | 09:00:11 | 14,05 | 14,11 | 13,68 | 58,48 | 59,01 | 57,71 | 1,75 | 2,23 | 1,73 | 24,16 |
| 008 | 09:00:16 | 8,48 | 8,91 | 8,39 | 58,58 | 59,12 | 57,81 | 1,81 | 2,43 | 2,17 | 14,89 |
| 009 | 09:00:21 | 4,98 | 5,90 | 5,05 | 58,58 | 59,13 | 57,81 | 2,01 | 1,57 | 1,77 | 9,22 |
| 010 | 09:00:26 | 9,21 | 10,03 | 8,92 | 59,23 | 59,85 | 58,40 | 1,38 | 1,56 | 1,49 | 16,28 |
| 011 | 09:00:31 | 4,91 | 6,47 | 4,93 | 59,23 | 59,87 | 58,41 | 1,95 | 1,73 | 1,94 | 9,51 |
| 012 | 09:00:36 | 3,09 | 5,21 | 3,50 | 59,23 | 59,88 | 58,41 | 1,44 | 1,58 | 2,11 | 7,00 |
| 013 | 09:00:41 | 3,11 | 4,48 | 2,83 | 59,24 | 59,88 | 58,41 | 1,66 | 1,32 | 0,87 | 6,14 |

Empresa avaliada: PREFEITURA DE MURIAÉ
Setor: OBRAS/ASFALTO
Funcionário avaliado: JOSE DOS SANTOS MOREIRA
Tipo: VMB

Empresa avaliadora: PREVENÇÃO
Realizado por: SEGURANÇA DO TRABALHO
Data: 12/04/2023
Jornada de trabalho [hh:mm]: 08:00

Componentes de exposição

| Evento | arep | VDVj(X) | VDVj(Y) | VDVj(Z) | FC(X) | FC(Y) | FC(Z) | Tempo de exposição |
|--------|-------|---------|---------|---------|-------|-------|-------|--------------------|
| 1 | 34,77 | 94,60 | 152,12 | 61,23 | 02,84 | 07,06 | 02,91 | 01:00 |

Resultado da avaliação

| | | |
|---------------------------------|--------------------------------|-------------------------------------|
| are [m/s ²]: 12,29 | VDVexpj [m/s ^{1,75}] | VDVR [m/s ^{1,75}]: 409,00 |
| aren [m/s ²]: 12,29 | X: 244,26 | |
| FC: 7,06 | Y: 392,77 | |
| | Z: 158,10 | |

Observações

AVALIAÇÃO: COMPAC ASFA
AUX. SERV. GERAIS

ABNER SCHMIDEL SOUZA
Registro: MTE: 6701

Configurações

| | | | |
|--------------------------------|--------------------------|------------------------|--|
| Evento: 1 | | Tarefa: COMPAC ASFA | |
| Ponderação de tempo: Lenta (S) | Ponderação em frequência | Fator de multiplicação | |
| Tempo de amostragem [s]: 5 | X: Wh | X: 01,00 | |
| Início: 09:06:46 | Y: Wh | Y: 01,00 | |
| Fim: 09:08:01 | Z: Wh | Z: 01,00 | |
| Duração: 00:01:21 | | | |
| Tempo de exposição: 01:00:00 | | | |
| Tempo em pausa: 00:00:00 | | | |

Sensor

| | |
|--------------|----------------------|
| Nome: CR-101 | Sensibilidade [mV/g] |
| NS: 1161 | X: 10,00 |
| | Y: 10,00 |
| | Z: 10,00 |

Resultados

| | | | |
|----------------------------|----------------------------|---------------------------|--------------------------|
| Aceleração | | | |
| Máximo [m/s ²] | Mínimo [m/s ²] | Média [m/s ²] | Pico [m/s ²] |
| X: 27,83 | X: 13,53 | X: 22,06 | X: 76,27 |
| Y: 50,71 | Y: 09,06 | Y: 23,80 | Y: 145,47 |
| Z: 20,39 | Z: 07,14 | Z: 10,19 | Z: 25,74 |

Gráfico

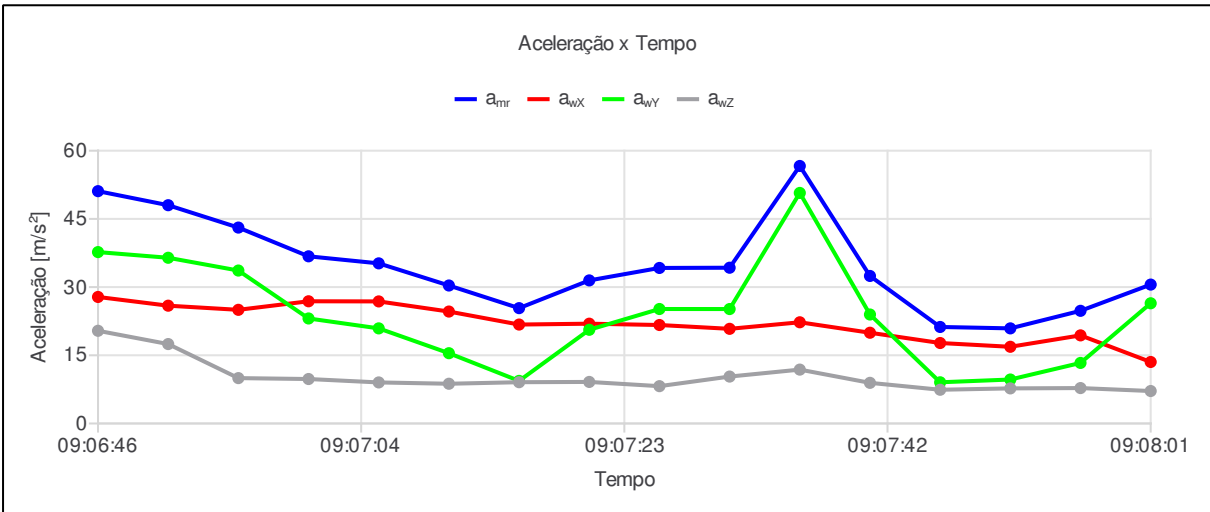

Análise de exposição à vibração @ VIBRATE SN: 018081022

| Ind | D/H | a_{wx} [m/s ²] | a_{wy} [m/s ²] | a_{wz} [m/s ²] | $VDV_{j(x)}$ [m/s ^{1,75}] | $VDV_{j(y)}$ [m/s ^{1,75}] | $VDV_{j(z)}$ [m/s ^{1,75}] | FC_x | FC_y | FC_z | a_{wz} [m/s ²] |
|-----|----------|------------------------------|------------------------------|------------------------------|-------------------------------------|-------------------------------------|-------------------------------------|--------|--------|--------|------------------------------|
| 001 | 09:06:46 | 27,83 | 37,70 | 20,39 | 61,79 | 84,78 | 53,69 | 1,86 | 1,96 | 1,24 | 51,10 |
| 002 | 09:06:51 | 25,91 | 36,45 | 17,47 | 70,65 | 97,46 | 59,49 | 1,56 | 1,98 | 1,47 | 48,01 |
| 003 | 09:06:56 | 25,00 | 33,64 | 9,98 | 75,17 | 108,74 | 59,55 | 1,53 | 1,36 | 2,32 | 43,09 |
| 004 | 09:07:01 | 26,88 | 23,10 | 9,78 | 79,38 | 109,81 | 59,71 | 2,84 | 1,95 | 2,54 | 36,77 |
| 005 | 09:07:06 | 26,85 | 20,92 | 9,03 | 83,38 | 110,45 | 59,81 | 2,34 | 2,78 | 1,79 | 35,22 |
| 006 | 09:07:11 | 24,62 | 15,46 | 8,74 | 85,57 | 110,63 | 59,95 | 1,18 | 1,17 | 2,02 | 30,35 |
| 007 | 09:07:16 | 21,76 | 9,37 | 9,08 | 87,14 | 110,66 | 60,08 | 1,53 | 3,11 | 1,87 | 25,37 |
| 008 | 09:07:21 | 21,95 | 20,61 | 9,14 | 88,52 | 114,23 | 60,19 | 1,67 | 7,06 | 1,33 | 31,47 |
| 009 | 09:07:26 | 21,66 | 25,18 | 8,21 | 89,77 | 115,78 | 60,33 | 1,44 | 1,39 | 1,78 | 34,21 |
| 010 | 09:07:31 | 20,82 | 25,17 | 10,32 | 90,91 | 118,70 | 60,60 | 1,56 | 1,34 | 1,79 | 34,26 |
| 011 | 09:07:36 | 22,26 | 50,71 | 11,85 | 92,25 | 146,42 | 60,89 | 2,57 | 0,67 | 1,48 | 56,64 |
| 012 | 09:07:41 | 19,96 | 23,97 | 8,94 | 92,87 | 146,69 | 60,98 | 1,10 | 0,38 | 0,81 | 32,45 |
| 013 | 09:07:46 | 17,70 | 9,06 | 7,42 | 93,30 | 146,75 | 61,04 | 2,04 | 1,78 | 2,21 | 21,23 |
| 014 | 09:07:51 | 16,87 | 9,67 | 7,72 | 93,69 | 146,78 | 61,12 | 2,60 | 3,86 | 2,91 | 20,92 |
| 015 | 09:07:56 | 19,38 | 13,32 | 7,79 | 94,35 | 146,82 | 61,17 | 1,48 | 1,14 | 2,04 | 24,78 |
| 016 | 09:08:01 | 13,53 | 26,44 | 7,14 | 94,60 | 152,12 | 61,23 | 2,64 | 0,53 | 1,79 | 30,55 |

Empresa avaliada: PREFEITURA DE MURIAÉ
Setor: OBRAS
Funcionário avaliado: MARCELO DUARTE
Tipo: VCI

Empresa avaliadora: PREVENÇÃO
Realizado por: SEGURANÇA DO TRABALHO
Data: 12/04/2023
Jornada de trabalho [hh:mm]: 08:00

Componentes de exposição

| Evento | arep | VDVj(X) | VDVj(Y) | VDVj(Z) | FC(X) | FC(Y) | FC(Z) | Tempo de exposição |
|--------|-------|---------|---------|---------|-------|-------|-------|--------------------|
| 1 | 00,85 | 02,36 | 02,79 | 03,57 | 06,38 | 06,59 | 06,06 | 05:00 |

Resultado da avaliação

| | | |
|--------------------------------|--------------------------------|------------------------------------|
| are [m/s ²]: 0,67 | VDVexpj [m/s ^{1,75}] | VDVR [m/s ^{1,75}]: 12,09 |
| aren [m/s ²]: 0,67 | X: 8,38 | |
| FC: 6,59 | Y: 9,91 | |
| | Z: 9,06 | |

Observações

AVALIAÇÃO: ROLO CHAPA
OP. MAQUINAS

ABNER SCHMIDEL SOUZA
Registro: MTE: 6701

Configurações

| | | | |
|--------------------------------|--------------------------|------------------------|--|
| Evento: 1 | | Tarefa: ROLOCHAPA | |
| Ponderação de tempo: Lenta (S) | Ponderação em frequência | Fator de multiplicação | |
| Tempo de amostragem [s]: 5 | X: Wd | X: 01,40 | |
| Início: 08:25:50 | Y: Wd | Y: 01,40 | |
| Fim: 08:32:55 | Z: Wk | Z: 01,00 | |
| Duração: 00:07:14 | | | |
| Tempo de exposição: 05:00:00 | | | |
| Tempo em pausa: 00:00:00 | | | |

Sensor

| | |
|--------------|----------------------|
| Nome: CR-100 | Sensibilidade [mV/g] |
| NS: 18081022 | X: 118,50 |
| | Y: 116,50 |
| | Z: 116,00 |

Resultados

| | | | |
|----------------------------|----------------------------|---------------------------|--------------------------|
| Aceleração | | | |
| Máximo [m/s ²] | Mínimo [m/s ²] | Média [m/s ²] | Pico [m/s ²] |
| X: 00,73 | X: 00,07 | X: 00,31 | X: 01,43 |
| Y: 00,82 | Y: 00,02 | Y: 00,34 | Y: 01,93 |
| Z: 00,88 | Z: 00,27 | Z: 00,51 | Z: 03,65 |

Gráfico

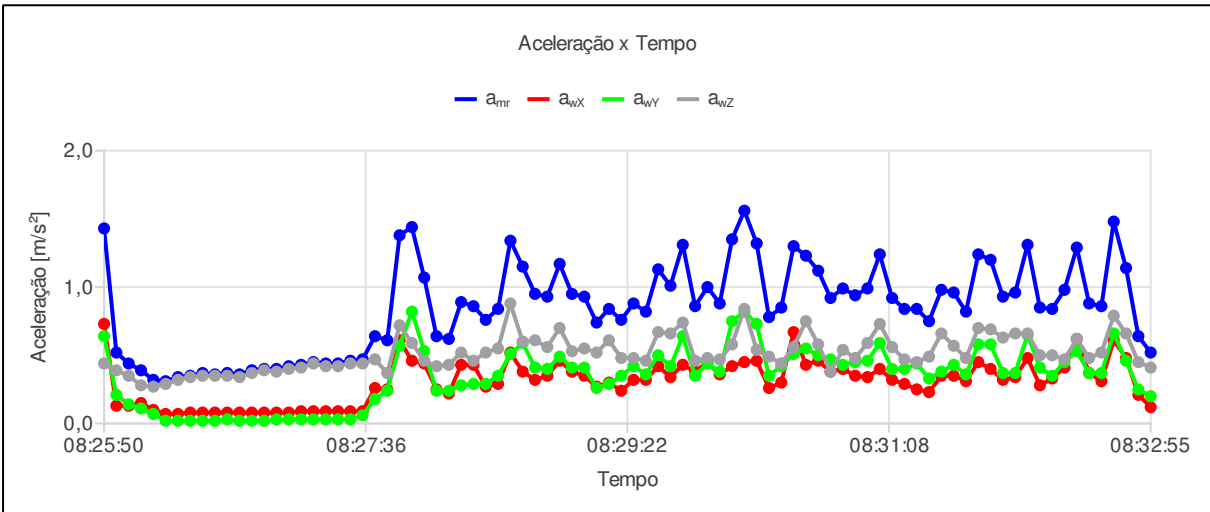

Análise de exposição à vibração @ VIBRATE SN: 018081022

| Ind | D/H | a_{wx} [m/s ²] | a_{wy} [m/s ²] | a_{wz} [m/s ²] | $VDV_{j(x)}$ [m/s ^{1,75}] | $VDV_{j(y)}$ [m/s ^{1,75}] | $VDV_{j(z)}$ [m/s ^{1,75}] | FC _x | FC _y | FC _z | a_{ms} [m/s ²] |
|-----|----------|------------------------------|------------------------------|------------------------------|-------------------------------------|-------------------------------------|-------------------------------------|-----------------|-----------------|-----------------|------------------------------|
| 001 | 08:25:50 | 0,73 | 0,64 | 0,44 | 0,19 | 0,23 | 0,64 | 0,34 | 0,44 | 1,84 | 1,43 |
| 002 | 08:25:55 | 0,13 | 0,21 | 0,39 | 0,21 | 0,36 | 0,76 | 1,14 | 0,36 | 1,51 | 0,52 |
| 003 | 08:26:00 | 0,13 | 0,14 | 0,35 | 0,36 | 0,39 | 0,82 | 2,45 | 1,74 | 1,06 | 0,44 |
| 004 | 08:26:05 | 0,15 | 0,11 | 0,28 | 0,39 | 0,40 | 0,86 | 1,58 | 2,40 | 2,00 | 0,39 |
| 005 | 08:26:10 | 0,10 | 0,07 | 0,27 | 0,39 | 0,40 | 0,88 | 1,44 | 1,23 | 1,63 | 0,32 |
| 006 | 08:26:15 | 0,07 | 0,02 | 0,29 | 0,40 | 0,40 | 0,90 | 1,81 | 2,51 | 1,76 | 0,31 |
| 007 | 08:26:20 | 0,07 | 0,02 | 0,32 | 0,40 | 0,40 | 0,93 | 1,83 | 2,18 | 1,55 | 0,34 |
| 008 | 08:26:25 | 0,08 | 0,02 | 0,34 | 0,40 | 0,40 | 0,96 | 1,74 | 2,62 | 1,75 | 0,35 |
| 009 | 08:26:30 | 0,08 | 0,02 | 0,35 | 0,40 | 0,40 | 0,99 | 1,71 | 2,13 | 1,72 | 0,37 |
| 010 | 08:26:35 | 0,08 | 0,02 | 0,35 | 0,40 | 0,40 | 1,02 | 2,01 | 2,65 | 1,74 | 0,36 |
| 011 | 08:26:40 | 0,08 | 0,03 | 0,35 | 0,40 | 0,40 | 1,05 | 1,82 | 2,30 | 1,73 | 0,37 |
| 012 | 08:26:45 | 0,08 | 0,02 | 0,34 | 0,40 | 0,40 | 1,07 | 1,78 | 2,50 | 1,63 | 0,36 |
| 013 | 08:26:50 | 0,08 | 0,02 | 0,37 | 0,40 | 0,40 | 1,10 | 1,72 | 2,44 | 1,57 | 0,39 |
| 014 | 08:26:55 | 0,08 | 0,02 | 0,39 | 0,41 | 0,40 | 1,13 | 1,96 | 2,10 | 1,63 | 0,40 |
| 015 | 08:27:00 | 0,08 | 0,03 | 0,38 | 0,41 | 0,40 | 1,16 | 1,82 | 2,44 | 1,54 | 0,40 |
| 016 | 08:27:05 | 0,08 | 0,03 | 0,40 | 0,41 | 0,40 | 1,19 | 1,82 | 2,40 | 1,66 | 0,42 |
| 017 | 08:27:10 | 0,09 | 0,03 | 0,41 | 0,41 | 0,40 | 1,22 | 1,97 | 2,71 | 1,67 | 0,43 |
| 018 | 08:27:15 | 0,09 | 0,03 | 0,44 | 0,41 | 0,40 | 1,26 | 1,82 | 2,38 | 1,56 | 0,45 |
| 019 | 08:27:20 | 0,09 | 0,03 | 0,42 | 0,41 | 0,40 | 1,29 | 1,67 | 2,63 | 1,47 | 0,44 |
| 020 | 08:27:25 | 0,09 | 0,03 | 0,42 | 0,42 | 0,40 | 1,32 | 1,81 | 2,21 | 1,64 | 0,44 |
| 021 | 08:27:30 | 0,09 | 0,03 | 0,44 | 0,42 | 0,40 | 1,35 | 1,93 | 3,57 | 1,66 | 0,46 |
| 022 | 08:27:35 | 0,09 | 0,06 | 0,44 | 0,44 | 0,41 | 1,39 | 6,38 | 6,59 | 3,12 | 0,47 |
| 023 | 08:27:40 | 0,26 | 0,18 | 0,47 | 0,65 | 0,48 | 1,43 | 1,37 | 3,12 | 1,26 | 0,64 |
| 024 | 08:27:45 | 0,25 | 0,24 | 0,37 | 0,80 | 0,69 | 1,47 | 3,51 | 5,00 | 4,29 | 0,61 |
| 025 | 08:27:50 | 0,61 | 0,57 | 0,72 | 1,20 | 1,20 | 1,77 | 1,30 | 2,04 | 1,32 | 1,38 |
| 026 | 08:27:55 | 0,46 | 0,82 | 0,59 | 1,27 | 1,70 | 1,83 | 1,26 | 0,71 | 1,48 | 1,44 |
| 027 | 08:28:00 | 0,44 | 0,53 | 0,46 | 1,36 | 1,75 | 1,86 | 1,60 | 1,21 | 2,70 | 1,07 |
| 028 | 08:28:05 | 0,25 | 0,24 | 0,42 | 1,37 | 1,76 | 1,88 | 1,62 | 1,79 | 2,78 | 0,64 |
| 029 | 08:28:10 | 0,22 | 0,24 | 0,43 | 1,37 | 1,76 | 1,90 | 3,57 | 2,32 | 3,71 | 0,62 |
| 030 | 08:28:15 | 0,43 | 0,28 | 0,52 | 1,44 | 1,76 | 1,93 | 1,29 | 2,60 | 2,88 | 0,89 |
| 031 | 08:28:20 | 0,43 | 0,29 | 0,46 | 1,49 | 1,77 | 1,95 | 1,42 | 1,48 | 2,37 | 0,86 |
| 032 | 08:28:25 | 0,27 | 0,29 | 0,52 | 1,50 | 1,77 | 1,98 | 2,19 | 1,95 | 1,90 | 0,76 |
| 033 | 08:28:30 | 0,29 | 0,35 | 0,55 | 1,51 | 1,80 | 2,08 | 3,40 | 3,77 | 4,17 | 0,84 |
| 034 | 08:28:35 | 0,52 | 0,51 | 0,88 | 1,60 | 1,85 | 2,40 | 1,69 | 1,05 | 1,06 | 1,34 |
| 035 | 08:28:40 | 0,38 | 0,59 | 0,60 | 1,61 | 1,92 | 2,44 | 0,99 | 1,12 | 1,79 | 1,15 |
| 036 | 08:28:45 | 0,32 | 0,41 | 0,61 | 1,62 | 1,93 | 2,48 | 1,26 | 0,45 | 2,21 | 0,95 |
| 037 | 08:28:50 | 0,35 | 0,40 | 0,56 | 1,64 | 1,94 | 2,51 | 2,14 | 2,30 | 3,32 | 0,93 |
| 038 | 08:28:55 | 0,46 | 0,49 | 0,70 | 1,68 | 1,97 | 2,59 | 0,88 | 0,88 | 1,44 | 1,17 |
| 039 | 08:29:00 | 0,38 | 0,41 | 0,53 | 1,70 | 1,98 | 2,62 | 1,58 | 2,70 | 1,44 | 0,95 |
| 040 | 08:29:05 | 0,35 | 0,41 | 0,55 | 1,71 | 1,99 | 2,65 | 0,94 | 0,86 | 2,24 | 0,93 |
| 041 | 08:29:10 | 0,27 | 0,26 | 0,52 | 1,71 | 1,99 | 2,66 | 1,03 | 1,43 | 2,25 | 0,74 |
| 042 | 08:29:15 | 0,30 | 0,29 | 0,61 | 1,72 | 2,00 | 2,69 | 2,18 | 2,49 | 2,18 | 0,84 |
| 043 | 08:29:20 | 0,24 | 0,35 | 0,48 | 1,72 | 2,00 | 2,70 | 2,00 | 1,82 | 2,05 | 0,76 |
| 044 | 08:29:25 | 0,32 | 0,42 | 0,48 | 1,73 | 2,02 | 2,71 | 1,89 | 1,71 | 1,95 | 0,88 |
| 045 | 08:29:30 | 0,32 | 0,36 | 0,46 | 1,74 | 2,03 | 2,72 | 2,80 | 2,69 | 3,23 | 0,82 |
| 046 | 08:29:35 | 0,42 | 0,50 | 0,67 | 1,76 | 2,05 | 2,77 | 2,25 | 1,22 | 1,94 | 1,13 |
| 047 | 08:29:40 | 0,34 | 0,42 | 0,66 | 1,78 | 2,09 | 2,80 | 3,68 | 4,56 | 3,31 | 1,01 |
| 048 | 08:29:45 | 0,43 | 0,64 | 0,74 | 1,80 | 2,13 | 2,87 | 1,45 | 0,70 | 1,02 | 1,31 |
| 049 | 08:29:50 | 0,38 | 0,35 | 0,46 | 1,81 | 2,13 | 2,88 | 2,39 | 2,43 | 2,72 | 0,86 |
| 050 | 08:29:55 | 0,45 | 0,44 | 0,48 | 1,83 | 2,15 | 2,89 | 1,10 | 1,74 | 2,23 | 1,00 |
| 051 | 08:30:00 | 0,36 | 0,38 | 0,47 | 1,84 | 2,15 | 2,90 | 1,30 | 1,48 | 2,63 | 0,88 |
| 052 | 08:30:05 | 0,42 | 0,75 | 0,58 | 1,86 | 2,28 | 2,92 | 2,69 | 2,52 | 2,48 | 1,35 |
| 053 | 08:30:10 | 0,45 | 0,82 | 0,84 | 1,89 | 2,46 | 2,99 | 1,28 | 2,22 | 2,00 | 1,56 |
| 054 | 08:30:15 | 0,46 | 0,73 | 0,54 | 1,91 | 2,49 | 3,00 | 1,58 | 1,10 | 2,29 | 1,32 |
| 055 | 08:30:20 | 0,26 | 0,35 | 0,49 | 1,91 | 2,49 | 3,01 | 2,84 | 1,41 | 2,76 | 0,78 |

Análise de exposição à vibração @ VIBRATE SN: 018081022

| Ind | D/H | a_{wx} [m/s ²] | a_{wy} [m/s ²] | a_{wz} [m/s ²] | $VDV_{j(x)}$ [m/s ^{1,75}] | $VDV_{j(y)}$ [m/s ^{1,75}] | $VDV_{j(z)}$ [m/s ^{1,75}] | FC_x | FC_y | FC_z | a_{ms} [m/s ²] |
|-----|----------|------------------------------|------------------------------|------------------------------|-------------------------------------|-------------------------------------|-------------------------------------|--------|--------|--------|------------------------------|
| 056 | 08:30:25 | 0,30 | 0,42 | 0,44 | 1,91 | 2,50 | 3,02 | 2,21 | 1,63 | 2,92 | 0,85 |
| 057 | 08:30:30 | 0,67 | 0,51 | 0,56 | 2,07 | 2,51 | 3,05 | 2,02 | 2,45 | 6,06 | 1,30 |
| 058 | 08:30:35 | 0,43 | 0,55 | 0,75 | 2,07 | 2,53 | 3,10 | 1,34 | 1,18 | 2,32 | 1,23 |
| 059 | 08:30:40 | 0,46 | 0,50 | 0,58 | 2,10 | 2,54 | 3,11 | 1,01 | 0,84 | 2,14 | 1,12 |
| 060 | 08:30:45 | 0,38 | 0,47 | 0,38 | 2,11 | 2,55 | 3,11 | 1,58 | 2,37 | 3,32 | 0,92 |
| 061 | 08:30:50 | 0,40 | 0,43 | 0,54 | 2,12 | 2,56 | 3,13 | 2,55 | 2,42 | 2,34 | 0,99 |
| 062 | 08:30:55 | 0,35 | 0,45 | 0,48 | 2,12 | 2,56 | 3,13 | 2,73 | 2,36 | 4,13 | 0,94 |
| 063 | 08:31:00 | 0,34 | 0,46 | 0,59 | 2,13 | 2,57 | 3,15 | 2,86 | 2,77 | 2,09 | 0,99 |
| 064 | 08:31:05 | 0,40 | 0,59 | 0,73 | 2,13 | 2,59 | 3,21 | 2,19 | 2,13 | 3,17 | 1,24 |
| 065 | 08:31:10 | 0,32 | 0,40 | 0,56 | 2,14 | 2,60 | 3,22 | 2,12 | 1,67 | 2,12 | 0,92 |
| 066 | 08:31:15 | 0,29 | 0,40 | 0,47 | 2,14 | 2,60 | 3,22 | 2,06 | 2,23 | 2,58 | 0,84 |
| 067 | 08:31:20 | 0,25 | 0,44 | 0,45 | 2,14 | 2,61 | 3,23 | 1,70 | 1,66 | 2,09 | 0,84 |
| 068 | 08:31:25 | 0,23 | 0,33 | 0,49 | 2,14 | 2,61 | 3,24 | 3,43 | 2,94 | 5,24 | 0,75 |
| 069 | 08:31:30 | 0,35 | 0,38 | 0,66 | 2,15 | 2,62 | 3,27 | 2,09 | 1,96 | 3,24 | 0,98 |
| 070 | 08:31:35 | 0,35 | 0,43 | 0,57 | 2,16 | 2,62 | 3,28 | 2,50 | 1,49 | 1,64 | 0,96 |
| 071 | 08:31:40 | 0,31 | 0,36 | 0,48 | 2,16 | 2,63 | 3,28 | 1,94 | 1,70 | 3,17 | 0,82 |
| 072 | 08:31:45 | 0,45 | 0,58 | 0,70 | 2,18 | 2,66 | 3,31 | 2,03 | 1,86 | 1,56 | 1,24 |
| 073 | 08:31:50 | 0,40 | 0,58 | 0,69 | 2,19 | 2,68 | 3,34 | 1,85 | 1,72 | 3,08 | 1,20 |
| 074 | 08:31:55 | 0,32 | 0,37 | 0,63 | 2,19 | 2,68 | 3,35 | 2,95 | 1,35 | 3,81 | 0,93 |
| 075 | 08:32:00 | 0,34 | 0,37 | 0,66 | 2,20 | 2,69 | 3,40 | 4,18 | 3,96 | 5,53 | 0,96 |
| 076 | 08:32:05 | 0,48 | 0,65 | 0,66 | 2,22 | 2,71 | 3,42 | 1,79 | 1,54 | 2,17 | 1,31 |
| 077 | 08:32:10 | 0,28 | 0,41 | 0,50 | 2,22 | 2,72 | 3,42 | 1,80 | 1,31 | 2,86 | 0,85 |
| 078 | 08:32:15 | 0,33 | 0,35 | 0,50 | 2,23 | 2,72 | 3,43 | 1,69 | 2,23 | 1,81 | 0,84 |
| 079 | 08:32:20 | 0,41 | 0,45 | 0,47 | 2,24 | 2,73 | 3,43 | 1,01 | 1,52 | 2,86 | 0,98 |
| 080 | 08:32:25 | 0,62 | 0,53 | 0,62 | 2,29 | 2,74 | 3,45 | 1,41 | 1,62 | 1,36 | 1,29 |
| 081 | 08:32:30 | 0,37 | 0,37 | 0,48 | 2,29 | 2,74 | 3,45 | 1,09 | 1,24 | 2,50 | 0,88 |
| 082 | 08:32:35 | 0,31 | 0,37 | 0,52 | 2,29 | 2,75 | 3,46 | 3,05 | 1,63 | 1,87 | 0,86 |
| 083 | 08:32:40 | 0,61 | 0,66 | 0,79 | 2,35 | 2,78 | 3,55 | 1,81 | 1,11 | 2,62 | 1,48 |
| 084 | 08:32:45 | 0,48 | 0,46 | 0,66 | 2,36 | 2,79 | 3,56 | 1,62 | 1,17 | 1,23 | 1,14 |
| 085 | 08:32:50 | 0,21 | 0,25 | 0,45 | 2,36 | 2,79 | 3,56 | 1,83 | 2,19 | 1,89 | 0,64 |
| 086 | 08:32:55 | 0,12 | 0,20 | 0,41 | 2,36 | 2,79 | 3,57 | 0,71 | 0,74 | 1,26 | 0,52 |

Empresa avaliada: PREFEITURA DE MURIAÉ
Setor: AÇÃO SOCIAL/TRANSPORTE
Tipo: VCI

Empresa avaliadora: PREVENÇÃO
Realizado por: SEGURANÇA DO TRABALHO
Data: 13/04/2023
Jornada de trabalho [hh:mm]: 08:00

Componentes de exposição

| Evento | arep | VDVj(X) | VDVj(Y) | VDVj(Z) | FC(X) | FC(Y) | FC(Z) | Tempo de exposição |
|--------|-------|---------|---------|---------|-------|-------|-------|--------------------|
| 1 | 00,84 | 02,04 | 02,65 | 05,87 | 09,42 | 06,48 | 05,49 | 05:00 |

Resultado da avaliação

| | | |
|--------------------------------|--------------------------------|------------------------------------|
| are [m/s ²]: 0,66 | VDVexpj [m/s ^{1,75}] | VDVR [m/s ^{1,75}]: 13,39 |
| aren [m/s ²]: 0,66 | X: 6,21 | |
| FC: 9,42 | Y: 8,06 | |
| | Z: 12,76 | |

Observações

AVALIAÇÃO: ONIBUS
MOTORISTA DE ONIBUS

ABNER SCHMIDEL SOUZA
Registro: MTE: 6701

Configurações

| | | | |
|--------------------------------|--------------------------|------------------------|--|
| Evento: 1 | | Tarefa: ONIBUS SOCI | |
| Ponderação de tempo: Lenta (S) | Ponderação em frequência | Fator de multiplicação | |
| Tempo de amostragem [s]: 5 | X: Wd | X: 01,40 | |
| Início: 10:20:24 | Y: Wd | Y: 01,40 | |
| Fim: 10:33:44 | Z: Wk | Z: 01,00 | |
| Duração: 00:13:27 | | | |
| Tempo de exposição: 05:00:00 | | | |
| Tempo em pausa: 00:00:00 | | | |

Sensor

| | |
|--------------|----------------------|
| Nome: CR-100 | Sensibilidade [mV/g] |
| NS: 18081022 | X: 118,50 |
| | Y: 116,50 |
| | Z: 116,00 |

Resultados

| | | | |
|----------------------------|----------------------------|---------------------------|--------------------------|
| Aceleração | | | |
| Máximo [m/s ²] | Mínimo [m/s ²] | Média [m/s ²] | Pico [m/s ²] |
| X: 09,98 | X: 00,02 | X: 00,24 | X: 01,45 |
| Y: 09,15 | Y: 00,02 | Y: 00,28 | Y: 01,96 |
| Z: 08,81 | Z: 00,15 | Z: 00,60 | Z: 05,93 |

Gráfico

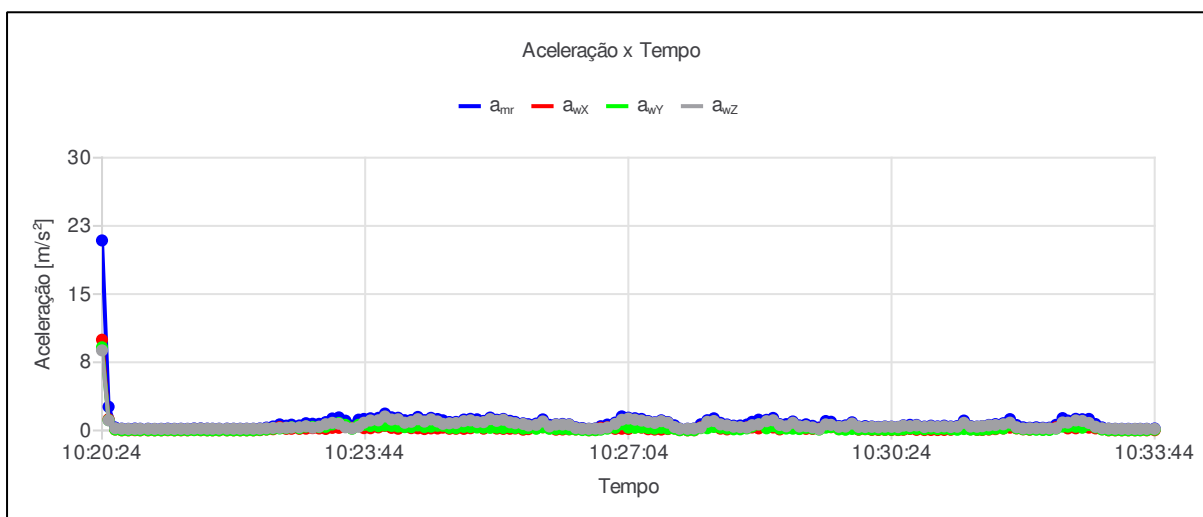

Análise de exposição à vibração @ VIBRATE SN: 018081022

| Ind | D/H | a_{wx} [m/s ²] | a_{wy} [m/s ²] | a_{wz} [m/s ²] | $VDV_{j(x)}$ [m/s ^{1,75}] | $VDV_{j(y)}$ [m/s ^{1,75}] | $VDV_{j(z)}$ [m/s ^{1,75}] | FC_x | FC_y | FC_z | a_{ms} [m/s ²] |
|-----|----------|------------------------------|------------------------------|------------------------------|-------------------------------------|-------------------------------------|-------------------------------------|--------|--------|--------|------------------------------|
| 001 | 10:20:24 | 9,98 | 9,15 | 8,81 | 0,11 | 0,11 | 0,32 | 0,01 | 0,02 | 0,06 | 20,90 |
| 002 | 10:20:29 | 1,24 | 1,14 | 1,12 | 0,12 | 0,15 | 0,48 | 0,06 | 0,07 | 0,53 | 2,61 |
| 003 | 10:20:34 | 0,11 | 0,11 | 0,25 | 0,12 | 0,15 | 0,54 | 0,54 | 0,87 | 1,74 | 0,33 |
| 004 | 10:20:39 | 0,02 | 0,03 | 0,19 | 0,13 | 0,16 | 0,56 | 3,45 | 1,85 | 2,02 | 0,20 |
| 005 | 10:20:44 | 0,02 | 0,03 | 0,17 | 0,13 | 0,16 | 0,57 | 6,40 | 4,74 | 2,63 | 0,18 |
| 006 | 10:20:49 | 0,03 | 0,06 | 0,18 | 0,13 | 0,17 | 0,59 | 1,41 | 1,51 | 2,66 | 0,21 |
| 007 | 10:20:53 | 0,02 | 0,03 | 0,18 | 0,13 | 0,17 | 0,60 | 1,91 | 1,91 | 2,24 | 0,19 |
| 008 | 10:20:59 | 0,02 | 0,03 | 0,18 | 0,13 | 0,17 | 0,62 | 2,25 | 1,78 | 2,02 | 0,19 |
| 009 | 10:21:04 | 0,02 | 0,02 | 0,17 | 0,13 | 0,17 | 0,63 | 2,38 | 2,49 | 2,07 | 0,17 |
| 010 | 10:21:09 | 0,02 | 0,02 | 0,17 | 0,13 | 0,17 | 0,64 | 3,05 | 2,69 | 2,32 | 0,18 |
| 011 | 10:21:14 | 0,03 | 0,05 | 0,18 | 0,13 | 0,18 | 0,65 | 1,62 | 1,07 | 2,43 | 0,20 |
| 012 | 10:21:19 | 0,02 | 0,02 | 0,17 | 0,13 | 0,18 | 0,66 | 1,94 | 2,40 | 2,21 | 0,18 |
| 013 | 10:21:24 | 0,02 | 0,04 | 0,18 | 0,13 | 0,19 | 0,67 | 1,92 | 2,21 | 2,18 | 0,19 |
| 014 | 10:21:29 | 0,02 | 0,03 | 0,17 | 0,13 | 0,19 | 0,67 | 3,08 | 2,08 | 2,40 | 0,18 |
| 015 | 10:21:34 | 0,05 | 0,04 | 0,20 | 0,14 | 0,19 | 0,69 | 1,22 | 1,62 | 2,69 | 0,22 |
| 016 | 10:21:39 | 0,03 | 0,04 | 0,21 | 0,14 | 0,19 | 0,71 | 1,68 | 1,76 | 2,34 | 0,23 |
| 017 | 10:21:44 | 0,02 | 0,02 | 0,19 | 0,14 | 0,19 | 0,72 | 3,04 | 1,94 | 2,84 | 0,20 |
| 018 | 10:21:48 | 0,02 | 0,02 | 0,19 | 0,14 | 0,19 | 0,73 | 2,36 | 2,08 | 2,23 | 0,19 |
| 019 | 10:21:53 | 0,02 | 0,02 | 0,19 | 0,14 | 0,19 | 0,74 | 2,54 | 2,23 | 2,23 | 0,19 |
| 020 | 10:21:59 | 0,02 | 0,02 | 0,19 | 0,14 | 0,19 | 0,75 | 3,19 | 3,42 | 2,39 | 0,20 |
| 021 | 10:22:04 | 0,02 | 0,02 | 0,19 | 0,14 | 0,19 | 0,75 | 3,63 | 3,10 | 2,48 | 0,19 |
| 022 | 10:22:09 | 0,02 | 0,02 | 0,18 | 0,14 | 0,19 | 0,76 | 2,10 | 1,57 | 2,38 | 0,19 |
| 023 | 10:22:14 | 0,02 | 0,02 | 0,19 | 0,14 | 0,19 | 0,77 | 2,35 | 2,50 | 2,11 | 0,19 |
| 024 | 10:22:19 | 0,02 | 0,02 | 0,19 | 0,14 | 0,19 | 0,78 | 2,03 | 2,15 | 2,16 | 0,19 |
| 025 | 10:22:24 | 0,04 | 0,06 | 0,19 | 0,16 | 0,20 | 0,79 | 4,16 | 1,65 | 2,50 | 0,22 |
| 026 | 10:22:29 | 0,11 | 0,11 | 0,24 | 0,22 | 0,28 | 0,82 | 1,36 | 1,12 | 2,48 | 0,32 |
| 027 | 10:22:34 | 0,14 | 0,19 | 0,28 | 0,54 | 0,45 | 0,86 | 5,99 | 3,11 | 3,54 | 0,44 |
| 028 | 10:22:39 | 0,37 | 0,22 | 0,29 | 0,86 | 0,52 | 0,89 | 0,34 | 2,58 | 2,78 | 0,67 |
| 029 | 10:22:44 | 0,18 | 0,26 | 0,30 | 0,87 | 0,59 | 0,94 | 1,50 | 1,82 | 2,27 | 0,53 |
| 030 | 10:22:48 | 0,19 | 0,35 | 0,33 | 0,88 | 0,76 | 0,99 | 1,65 | 1,02 | 1,96 | 0,64 |
| 031 | 10:22:54 | 0,18 | 0,25 | 0,35 | 0,88 | 0,80 | 1,08 | 1,33 | 3,21 | 2,80 | 0,55 |
| 032 | 10:22:59 | 0,20 | 0,42 | 0,47 | 0,91 | 0,99 | 1,21 | 3,15 | 2,67 | 1,58 | 0,80 |
| 033 | 10:23:04 | 0,26 | 0,40 | 0,31 | 0,92 | 1,09 | 1,22 | 2,02 | 3,66 | 2,60 | 0,74 |
| 034 | 10:23:09 | 0,22 | 0,37 | 0,42 | 0,93 | 1,15 | 1,29 | 1,37 | 0,42 | 2,42 | 0,73 |
| 035 | 10:23:14 | 0,17 | 0,40 | 0,69 | 0,94 | 1,34 | 1,77 | 2,79 | 3,11 | 2,59 | 0,92 |
| 036 | 10:23:19 | 0,29 | 0,67 | 0,84 | 0,98 | 1,51 | 2,07 | 0,90 | 1,31 | 1,59 | 1,32 |
| 037 | 10:23:24 | 0,29 | 0,83 | 0,74 | 1,02 | 2,01 | 2,21 | 2,64 | 2,00 | 1,44 | 1,44 |
| 038 | 10:23:29 | 0,39 | 0,62 | 0,35 | 1,07 | 2,02 | 2,21 | 1,15 | 0,38 | 1,21 | 1,08 |
| 039 | 10:23:34 | 0,29 | 0,19 | 0,23 | 1,10 | 2,02 | 2,22 | 0,73 | 0,57 | 1,94 | 0,53 |
| 040 | 10:23:39 | 0,50 | 0,62 | 0,40 | 1,25 | 2,14 | 2,24 | 0,85 | 1,26 | 2,02 | 1,19 |
| 041 | 10:23:43 | 0,26 | 0,62 | 0,85 | 1,25 | 2,18 | 2,52 | 2,38 | 1,66 | 2,56 | 1,27 |
| 042 | 10:23:48 | 0,25 | 0,49 | 1,10 | 1,26 | 2,19 | 3,12 | 1,77 | 2,66 | 5,41 | 1,34 |
| 043 | 10:23:54 | 0,34 | 0,47 | 1,12 | 1,29 | 2,21 | 3,22 | 2,29 | 2,21 | 1,62 | 1,39 |
| 044 | 10:23:59 | 0,51 | 0,55 | 1,54 | 1,40 | 2,24 | 3,85 | 1,55 | 3,19 | 1,65 | 1,86 |
| 045 | 10:24:04 | 0,29 | 0,50 | 1,20 | 1,41 | 2,26 | 3,98 | 0,80 | 1,74 | 3,73 | 1,45 |
| 046 | 10:24:09 | 0,19 | 0,44 | 1,23 | 1,41 | 2,27 | 4,09 | 2,20 | 1,36 | 1,54 | 1,40 |
| 047 | 10:24:14 | 0,39 | 0,37 | 0,85 | 1,45 | 2,27 | 4,11 | 0,67 | 1,41 | 1,51 | 1,13 |
| 048 | 10:24:19 | 0,26 | 0,37 | 0,96 | 1,45 | 2,28 | 4,18 | 1,12 | 2,79 | 2,41 | 1,15 |
| 049 | 10:24:24 | 0,24 | 0,55 | 1,24 | 1,46 | 2,31 | 4,28 | 1,32 | 1,21 | 1,80 | 1,49 |
| 050 | 10:24:29 | 0,16 | 0,38 | 0,98 | 1,46 | 2,32 | 4,33 | 2,09 | 2,32 | 2,19 | 1,14 |
| 051 | 10:24:34 | 0,23 | 0,42 | 1,22 | 1,47 | 2,32 | 4,44 | 1,77 | 1,47 | 1,97 | 1,39 |
| 052 | 10:24:39 | 0,22 | 0,52 | 0,99 | 1,47 | 2,35 | 4,47 | 2,54 | 0,76 | 1,57 | 1,26 |
| 053 | 10:24:43 | 0,31 | 0,52 | 0,73 | 1,48 | 2,36 | 4,48 | 0,61 | 1,57 | 2,09 | 1,12 |
| 054 | 10:24:48 | 0,19 | 0,29 | 0,79 | 1,49 | 2,36 | 4,50 | 3,14 | 2,21 | 4,30 | 0,93 |
| 055 | 10:24:53 | 0,19 | 0,26 | 0,82 | 1,49 | 2,36 | 4,52 | 2,60 | 3,56 | 2,23 | 0,94 |

Análise de exposição à vibração @ VIBRATE SN: 018081022

| Ind | D/H | a_{wx} [m/s ²] | a_{wy} [m/s ²] | a_{wz} [m/s ²] | $VDV_{j(x)}$ [m/s ^{1,75}] | $VDV_{j(y)}$ [m/s ^{1,75}] | $VDV_{j(z)}$ [m/s ^{1,75}] | FC_x | FC_y | FC_z | a_{wz} [m/s ²] |
|-----|----------|------------------------------|------------------------------|------------------------------|-------------------------------------|-------------------------------------|-------------------------------------|--------|--------|--------|------------------------------|
| 056 | 10:24:59 | 0,18 | 0,39 | 1,03 | 1,49 | 2,37 | 4,58 | 1,58 | 2,49 | 2,45 | 1,20 |
| 057 | 10:25:04 | 0,25 | 0,38 | 1,11 | 1,49 | 2,37 | 4,64 | 1,50 | 1,05 | 1,32 | 1,28 |
| 058 | 10:25:09 | 0,47 | 0,33 | 0,93 | 1,56 | 2,38 | 4,67 | 0,57 | 2,63 | 2,51 | 1,23 |
| 059 | 10:25:14 | 0,20 | 0,31 | 0,92 | 1,56 | 2,38 | 4,71 | 2,29 | 1,13 | 3,89 | 1,05 |
| 060 | 10:25:19 | 0,39 | 0,29 | 1,25 | 1,62 | 2,38 | 4,83 | 0,64 | 1,52 | 1,59 | 1,42 |
| 061 | 10:25:24 | 0,21 | 0,31 | 1,06 | 1,62 | 2,38 | 4,88 | 2,00 | 1,71 | 3,74 | 1,18 |
| 062 | 10:25:29 | 0,18 | 0,28 | 1,18 | 1,62 | 2,38 | 4,93 | 2,15 | 1,06 | 1,44 | 1,27 |
| 063 | 10:25:34 | 0,19 | 0,36 | 0,90 | 1,63 | 2,39 | 4,97 | 4,98 | 1,46 | 4,47 | 1,06 |
| 064 | 10:25:38 | 0,22 | 0,28 | 0,80 | 1,63 | 2,39 | 4,97 | 0,68 | 1,12 | 2,22 | 0,94 |
| 065 | 10:25:44 | 0,09 | 0,20 | 0,72 | 1,63 | 2,39 | 4,98 | 1,74 | 3,01 | 1,43 | 0,79 |
| 066 | 10:25:48 | 0,15 | 0,26 | 0,55 | 1,63 | 2,39 | 4,99 | 2,71 | 0,81 | 1,39 | 0,69 |
| 067 | 10:25:54 | 0,26 | 0,19 | 0,62 | 1,64 | 2,39 | 5,00 | 1,87 | 2,87 | 1,53 | 0,76 |
| 068 | 10:25:59 | 0,35 | 0,36 | 0,99 | 1,65 | 2,40 | 5,07 | 1,06 | 1,43 | 0,41 | 1,22 |
| 069 | 10:26:04 | 0,25 | 0,19 | 0,45 | 1,65 | 2,40 | 5,07 | 0,45 | 1,45 | 2,02 | 0,62 |
| 070 | 10:26:09 | 0,09 | 0,16 | 0,65 | 1,65 | 2,40 | 5,08 | 2,21 | 2,87 | 2,19 | 0,69 |
| 071 | 10:26:14 | 0,11 | 0,18 | 0,65 | 1,65 | 2,40 | 5,09 | 4,31 | 3,60 | 4,16 | 0,72 |
| 072 | 10:26:19 | 0,13 | 0,14 | 0,63 | 1,65 | 2,40 | 5,10 | 1,03 | 1,19 | 1,23 | 0,68 |
| 073 | 10:26:24 | 0,12 | 0,11 | 0,27 | 1,65 | 2,40 | 5,10 | 3,32 | 1,31 | 2,00 | 0,35 |
| 074 | 10:26:29 | 0,12 | 0,05 | 0,20 | 1,65 | 2,40 | 5,10 | 0,33 | 1,34 | 1,93 | 0,27 |
| 075 | 10:26:34 | 0,03 | 0,02 | 0,18 | 1,65 | 2,40 | 5,10 | 2,31 | 3,04 | 2,20 | 0,19 |
| 076 | 10:26:39 | 0,05 | 0,04 | 0,21 | 1,65 | 2,40 | 5,10 | 5,23 | 2,00 | 2,17 | 0,23 |
| 077 | 10:26:43 | 0,29 | 0,09 | 0,20 | 1,66 | 2,40 | 5,10 | 1,67 | 3,44 | 4,65 | 0,47 |
| 078 | 10:26:48 | 0,35 | 0,20 | 0,33 | 1,68 | 2,40 | 5,10 | 1,43 | 0,99 | 2,16 | 0,65 |
| 079 | 10:26:54 | 0,18 | 0,30 | 0,72 | 1,68 | 2,43 | 5,12 | 2,55 | 6,48 | 3,72 | 0,87 |
| 080 | 10:26:59 | 0,19 | 0,69 | 1,18 | 1,68 | 2,47 | 5,17 | 2,55 | 0,70 | 3,03 | 1,55 |
| 081 | 10:27:04 | 0,17 | 0,32 | 1,31 | 1,68 | 2,47 | 5,24 | 1,88 | 1,52 | 2,21 | 1,41 |
| 082 | 10:27:09 | 0,34 | 0,30 | 1,19 | 1,71 | 2,47 | 5,32 | 3,72 | 3,32 | 2,84 | 1,35 |
| 083 | 10:27:14 | 0,31 | 0,35 | 1,09 | 1,71 | 2,47 | 5,34 | 1,24 | 1,48 | 2,00 | 1,27 |
| 084 | 10:27:19 | 0,14 | 0,27 | 0,95 | 1,71 | 2,48 | 5,36 | 1,34 | 1,90 | 2,93 | 1,04 |
| 085 | 10:27:24 | 0,10 | 0,21 | 0,83 | 1,71 | 2,48 | 5,37 | 3,13 | 2,42 | 2,87 | 0,90 |
| 086 | 10:27:29 | 0,10 | 0,29 | 1,03 | 1,71 | 2,48 | 5,40 | 2,27 | 2,02 | 2,56 | 1,12 |
| 087 | 10:27:34 | 0,16 | 0,20 | 0,86 | 1,71 | 2,48 | 5,41 | 1,45 | 2,10 | 1,34 | 0,93 |
| 088 | 10:27:39 | 0,23 | 0,20 | 0,38 | 1,72 | 2,48 | 5,41 | 0,25 | 0,28 | 1,15 | 0,57 |
| 089 | 10:27:43 | 0,05 | 0,03 | 0,19 | 1,72 | 2,48 | 5,41 | 0,87 | 1,18 | 2,05 | 0,21 |
| 090 | 10:27:49 | 0,02 | 0,02 | 0,19 | 1,72 | 2,48 | 5,41 | 4,54 | 3,13 | 2,95 | 0,19 |
| 091 | 10:27:54 | 0,03 | 0,03 | 0,21 | 1,72 | 2,48 | 5,41 | 4,95 | 3,17 | 2,49 | 0,22 |
| 092 | 10:27:59 | 0,35 | 0,26 | 0,31 | 1,74 | 2,48 | 5,41 | 3,34 | 1,46 | 5,49 | 0,68 |
| 093 | 10:28:04 | 0,35 | 0,25 | 0,95 | 1,78 | 2,48 | 5,47 | 4,17 | 2,61 | 1,93 | 1,13 |
| 094 | 10:28:09 | 0,45 | 0,39 | 1,04 | 1,79 | 2,49 | 5,48 | 2,10 | 1,71 | 1,60 | 1,34 |
| 095 | 10:28:14 | 0,20 | 0,30 | 0,67 | 1,79 | 2,49 | 5,49 | 1,00 | 1,41 | 2,66 | 0,84 |
| 096 | 10:28:19 | 0,12 | 0,21 | 0,56 | 1,79 | 2,49 | 5,49 | 1,47 | 1,07 | 1,31 | 0,66 |
| 097 | 10:28:24 | 0,20 | 0,13 | 0,41 | 1,79 | 2,49 | 5,49 | 2,09 | 1,11 | 2,86 | 0,53 |
| 098 | 10:28:29 | 0,26 | 0,13 | 0,37 | 1,79 | 2,49 | 5,49 | 1,72 | 1,16 | 1,49 | 0,55 |
| 099 | 10:28:34 | 0,33 | 0,23 | 0,32 | 1,81 | 2,49 | 5,49 | 3,40 | 3,40 | 2,47 | 0,65 |
| 100 | 10:28:38 | 0,33 | 0,43 | 0,58 | 1,82 | 2,52 | 5,50 | 1,95 | 4,59 | 2,21 | 0,95 |
| 101 | 10:28:43 | 0,23 | 0,66 | 0,68 | 1,82 | 2,55 | 5,51 | 4,70 | 0,77 | 2,72 | 1,19 |
| 102 | 10:28:49 | 0,33 | 0,24 | 1,02 | 1,83 | 2,55 | 5,56 | 2,54 | 5,20 | 3,53 | 1,17 |
| 103 | 10:28:54 | 0,33 | 0,48 | 1,12 | 1,84 | 2,56 | 5,58 | 0,62 | 0,70 | 1,44 | 1,38 |
| 104 | 10:28:59 | 0,12 | 0,21 | 0,61 | 1,84 | 2,56 | 5,59 | 9,42 | 2,31 | 2,19 | 0,70 |
| 105 | 10:29:04 | 0,31 | 0,21 | 0,46 | 1,85 | 2,56 | 5,59 | 1,64 | 0,84 | 3,30 | 0,70 |
| 106 | 10:29:09 | 0,30 | 0,20 | 0,85 | 1,85 | 2,56 | 5,60 | 0,65 | 1,73 | 1,74 | 0,99 |
| 107 | 10:29:14 | 0,19 | 0,16 | 0,44 | 1,85 | 2,56 | 5,60 | 0,72 | 1,22 | 2,34 | 0,56 |
| 108 | 10:29:19 | 0,18 | 0,29 | 0,48 | 1,86 | 2,56 | 5,60 | 1,73 | 1,32 | 1,25 | 0,68 |
| 109 | 10:29:24 | 0,17 | 0,22 | 0,33 | 1,86 | 2,56 | 5,60 | 0,30 | 0,75 | 1,10 | 0,51 |
| 110 | 10:29:29 | 0,19 | 0,10 | 0,15 | 1,86 | 2,56 | 5,60 | 3,77 | 3,85 | 4,16 | 0,33 |

Análise de exposição à vibração @ VIBRATE SN: 018081022

| Ind | D/H | a_{wx} [m/s ²] | a_{wy} [m/s ²] | a_{wz} [m/s ²] | $VDV_{j(x)}$ [m/s ^{1,75}] | $VDV_{j(y)}$ [m/s ^{1,75}] | $VDV_{j(z)}$ [m/s ^{1,75}] | FC_x | FC_y | FC_z | a_{ms} [m/s ²] |
|-----|----------|------------------------------|------------------------------|------------------------------|-------------------------------------|-------------------------------------|-------------------------------------|--------|--------|--------|------------------------------|
| 111 | 10:29:34 | 0,48 | 0,31 | 0,67 | 1,91 | 2,57 | 5,62 | 2,51 | 4,09 | 4,95 | 1,04 |
| 112 | 10:29:38 | 0,36 | 0,38 | 0,62 | 1,91 | 2,58 | 5,62 | 0,96 | 0,74 | 1,72 | 0,96 |
| 113 | 10:29:44 | 0,15 | 0,13 | 0,40 | 1,91 | 2,58 | 5,62 | 3,98 | 1,97 | 2,30 | 0,49 |
| 114 | 10:29:49 | 0,25 | 0,08 | 0,43 | 1,91 | 2,58 | 5,62 | 3,27 | 4,67 | 4,93 | 0,56 |
| 115 | 10:29:54 | 0,30 | 0,17 | 0,76 | 1,92 | 2,58 | 5,63 | 0,70 | 1,19 | 1,48 | 0,90 |
| 116 | 10:29:59 | 0,09 | 0,11 | 0,39 | 1,92 | 2,58 | 5,63 | 3,93 | 4,01 | 2,76 | 0,43 |
| 117 | 10:30:04 | 0,15 | 0,15 | 0,38 | 1,92 | 2,58 | 5,63 | 0,81 | 1,56 | 2,13 | 0,48 |
| 118 | 10:30:09 | 0,07 | 0,11 | 0,40 | 1,92 | 2,58 | 5,64 | 1,65 | 2,99 | 1,69 | 0,44 |
| 119 | 10:30:14 | 0,06 | 0,11 | 0,35 | 1,92 | 2,58 | 5,64 | 1,76 | 1,38 | 1,73 | 0,39 |
| 120 | 10:30:19 | 0,07 | 0,08 | 0,41 | 1,92 | 2,58 | 5,64 | 2,53 | 2,02 | 3,09 | 0,44 |
| 121 | 10:30:24 | 0,06 | 0,09 | 0,40 | 1,92 | 2,58 | 5,64 | 1,83 | 1,60 | 2,15 | 0,42 |
| 122 | 10:30:29 | 0,05 | 0,08 | 0,37 | 1,92 | 2,58 | 5,64 | 1,94 | 1,95 | 2,62 | 0,39 |
| 123 | 10:30:33 | 0,08 | 0,13 | 0,53 | 1,92 | 2,58 | 5,64 | 2,66 | 3,00 | 3,00 | 0,57 |
| 124 | 10:30:38 | 0,17 | 0,22 | 0,48 | 1,92 | 2,58 | 5,64 | 1,18 | 1,59 | 2,68 | 0,62 |
| 125 | 10:30:43 | 0,07 | 0,17 | 0,55 | 1,92 | 2,58 | 5,64 | 1,17 | 1,11 | 1,42 | 0,61 |
| 126 | 10:30:49 | 0,05 | 0,14 | 0,38 | 1,92 | 2,58 | 5,64 | 2,39 | 2,28 | 3,09 | 0,43 |
| 127 | 10:30:54 | 0,06 | 0,20 | 0,45 | 1,92 | 2,58 | 5,64 | 2,10 | 1,39 | 1,90 | 0,53 |
| 128 | 10:30:59 | 0,05 | 0,15 | 0,39 | 1,92 | 2,58 | 5,64 | 2,61 | 2,33 | 2,35 | 0,45 |
| 129 | 10:31:04 | 0,06 | 0,19 | 0,45 | 1,92 | 2,58 | 5,64 | 1,15 | 2,59 | 2,42 | 0,53 |
| 130 | 10:31:09 | 0,08 | 0,13 | 0,38 | 1,92 | 2,58 | 5,64 | 2,14 | 1,27 | 3,35 | 0,44 |
| 131 | 10:31:14 | 0,18 | 0,08 | 0,41 | 1,92 | 2,58 | 5,64 | 0,60 | 1,67 | 2,10 | 0,49 |
| 132 | 10:31:19 | 0,47 | 0,16 | 0,84 | 1,95 | 2,58 | 5,67 | 0,19 | 0,80 | 0,85 | 1,09 |
| 133 | 10:31:24 | 0,13 | 0,10 | 0,43 | 1,95 | 2,58 | 5,67 | 0,84 | 1,72 | 2,60 | 0,49 |
| 134 | 10:31:29 | 0,07 | 0,08 | 0,41 | 1,95 | 2,58 | 5,67 | 1,95 | 2,05 | 2,55 | 0,43 |
| 135 | 10:31:33 | 0,06 | 0,09 | 0,47 | 1,95 | 2,58 | 5,67 | 1,50 | 1,80 | 4,61 | 0,49 |
| 136 | 10:31:38 | 0,10 | 0,14 | 0,56 | 1,95 | 2,58 | 5,67 | 1,97 | 2,83 | 2,68 | 0,61 |
| 137 | 10:31:43 | 0,15 | 0,20 | 0,60 | 1,95 | 2,58 | 5,68 | 3,29 | 1,70 | 2,90 | 0,70 |
| 138 | 10:31:49 | 0,22 | 0,22 | 0,68 | 1,95 | 2,58 | 5,68 | 1,14 | 2,38 | 2,42 | 0,80 |
| 139 | 10:31:54 | 0,31 | 0,57 | 0,86 | 1,96 | 2,60 | 5,69 | 1,23 | 0,83 | 1,02 | 1,25 |
| 140 | 10:31:59 | 0,23 | 0,25 | 0,36 | 1,96 | 2,60 | 5,69 | 1,80 | 0,88 | 1,73 | 0,60 |
| 141 | 10:32:04 | 0,13 | 0,14 | 0,22 | 1,96 | 2,60 | 5,69 | 1,70 | 1,69 | 2,46 | 0,35 |
| 142 | 10:32:09 | 0,09 | 0,10 | 0,24 | 1,96 | 2,60 | 5,69 | 1,96 | 1,30 | 2,83 | 0,30 |
| 143 | 10:32:14 | 0,16 | 0,08 | 0,24 | 1,97 | 2,60 | 5,69 | 1,08 | 2,18 | 2,45 | 0,35 |
| 144 | 10:32:19 | 0,11 | 0,06 | 0,24 | 1,97 | 2,60 | 5,69 | 0,41 | 1,96 | 2,10 | 0,30 |
| 145 | 10:32:24 | 0,13 | 0,06 | 0,23 | 1,97 | 2,60 | 5,69 | 3,11 | 3,25 | 2,41 | 0,31 |
| 146 | 10:32:29 | 0,35 | 0,20 | 0,25 | 1,98 | 2,60 | 5,69 | 2,23 | 4,03 | 3,71 | 0,62 |
| 147 | 10:32:34 | 0,60 | 0,43 | 0,88 | 2,03 | 2,62 | 5,71 | 0,25 | 1,75 | 1,39 | 1,36 |
| 148 | 10:32:38 | 0,23 | 0,42 | 0,86 | 2,03 | 2,62 | 5,73 | 1,75 | 1,51 | 2,20 | 1,09 |
| 149 | 10:32:44 | 0,24 | 0,41 | 1,10 | 2,03 | 2,63 | 5,83 | 1,68 | 1,00 | 2,52 | 1,28 |
| 150 | 10:32:49 | 0,36 | 0,31 | 1,05 | 2,04 | 2,63 | 5,86 | 1,36 | 3,80 | 1,91 | 1,24 |
| 151 | 10:32:54 | 0,31 | 0,61 | 0,83 | 2,04 | 2,65 | 5,87 | 1,12 | 0,76 | 1,65 | 1,27 |
| 152 | 10:32:59 | 0,23 | 0,35 | 0,41 | 2,04 | 2,65 | 5,87 | 1,37 | 0,55 | 1,42 | 0,71 |
| 153 | 10:33:04 | 0,14 | 0,11 | 0,24 | 2,04 | 2,65 | 5,87 | 0,33 | 0,36 | 1,99 | 0,34 |
| 154 | 10:33:09 | 0,02 | 0,03 | 0,20 | 2,04 | 2,65 | 5,87 | 3,22 | 2,14 | 2,17 | 0,20 |
| 155 | 10:33:14 | 0,02 | 0,03 | 0,18 | 2,04 | 2,65 | 5,87 | 1,69 | 1,97 | 2,26 | 0,18 |
| 156 | 10:33:19 | 0,02 | 0,02 | 0,18 | 2,04 | 2,65 | 5,87 | 3,04 | 3,50 | 2,19 | 0,18 |
| 157 | 10:33:24 | 0,02 | 0,02 | 0,17 | 2,04 | 2,65 | 5,87 | 2,27 | 2,11 | 2,34 | 0,18 |
| 158 | 10:33:29 | 0,02 | 0,02 | 0,17 | 2,04 | 2,65 | 5,87 | 2,40 | 2,73 | 2,27 | 0,17 |
| 159 | 10:33:33 | 0,03 | 0,03 | 0,17 | 2,04 | 2,65 | 5,87 | 1,23 | 1,84 | 2,20 | 0,18 |
| 160 | 10:33:38 | 0,02 | 0,04 | 0,17 | 2,04 | 2,65 | 5,87 | 4,35 | 4,98 | 2,68 | 0,18 |
| 161 | 10:33:44 | 0,03 | 0,09 | 0,18 | 2,04 | 2,65 | 5,87 | 1,44 | 0,76 | 2,13 | 0,22 |

Empresa avaliada: PREFEITURA DE MURIAÉ
Setor: SECRETARIA URBANISMO E MEIO AMBIENTE
Tipo: VMB

Empresa avaliadora: PREVENÇÃO
Realizado por: SEGURANÇA DO TRABALHO
Data: 14/04/2023
Jornada de trabalho [hh:mm]: 08:00

Componentes de exposição

| Evento | arep | VDVj(X) | VDVj(Y) | VDVj(Z) | FC(X) | FC(Y) | FC(Z) | Tempo de exposição |
|--------|-------|---------|---------|---------|-------|-------|-------|--------------------|
| 1 | 28,28 | 183,80 | 192,17 | 186,73 | 04,37 | 06,44 | 03,66 | 01:00 |

Resultado da avaliação

| | | |
|---------------------------------|--------------------------------|-------------------------------------|
| are [m/s ²]: 10,00 | VDVexpj [m/s ^{1,75}] | VDVR [m/s ^{1,75}]: 676,38 |
| aren [m/s ²]: 10,00 | X: 503,36 | |
| FC: 6,44 | Y: 526,28 | |
| | Z: 511,38 | |

Observações

AVALIAÇÃO:ROÇADEIRA
OPERADOR DE ROÇADEIRA

ABNER SCHMIDEL SOUZA
Registro: MTE: 6701

Configurações

| | | | |
|--------------------------------|--------------------------|------------------------|--|
| Evento: 1 | | Tarefa: ROCADEIRA | |
| Ponderação de tempo: Lenta (S) | Ponderação em frequência | Fator de multiplicação | |
| Tempo de amostragem [s]: 5 | X: Wh | X: 01,00 | |
| Início: 08:03:25 | Y: Wh | Y: 01,00 | |
| Fim: 08:04:20 | Z: Wh | Z: 01,00 | |
| Duração: 00:01:04 | | | |
| Tempo de exposição: 01:00:00 | | | |
| Tempo em pausa: 00:00:00 | | | |

Sensor

| | |
|--------------|----------------------|
| Nome: CR-101 | Sensibilidade [mV/g] |
| NS: 1161 | X: 10,00 |
| | Y: 10,00 |
| | Z: 10,00 |

Resultados

| | | | |
|----------------------------|----------------------------|---------------------------|--------------------------|
| Aceleração | | | |
| Máximo [m/s ²] | Mínimo [m/s ²] | Média [m/s ²] | Pico [m/s ²] |
| X: 39,56 | X: 05,32 | X: 10,75 | X: 26,44 |
| Y: 40,26 | Y: 05,25 | Y: 23,14 | Y: 60,10 |
| Z: 39,90 | Z: 03,29 | Z: 09,16 | Z: 16,09 |

Gráfico

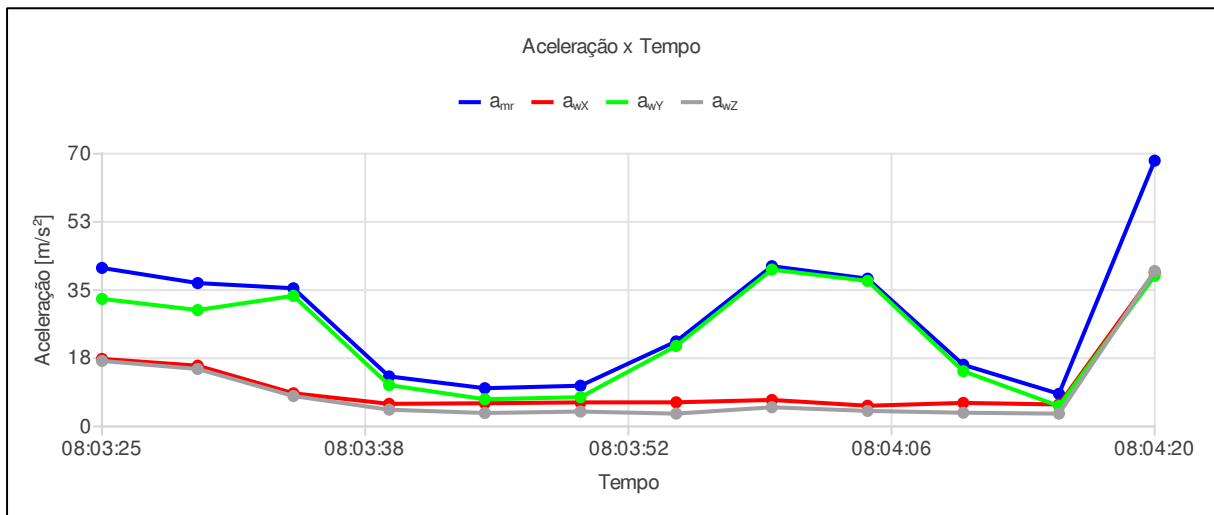

Análise de exposição à vibração @ VIBRATE SN: 018081022

| Ind | D/H | a_{wx} [m/s ²] | a_{wy} [m/s ²] | a_{wz} [m/s ²] | $VDV_{j(x)}$ [m/s ^{1,75}] | $VDV_{j(y)}$ [m/s ^{1,75}] | $VDV_{j(z)}$ [m/s ^{1,75}] | FC_x | FC_y | FC_z | a_{mr} [m/s ²] |
|-----|----------|------------------------------|------------------------------|------------------------------|-------------------------------------|-------------------------------------|-------------------------------------|--------|--------|--------|------------------------------|
| 001 | 08:03:25 | 17,34 | 32,74 | 16,82 | 49,87 | 86,15 | 51,13 | 0,85 | 0,33 | 0,62 | 40,69 |
| 002 | 08:03:30 | 15,60 | 29,88 | 14,75 | 51,34 | 90,45 | 52,12 | 0,86 | 1,02 | 1,09 | 36,80 |
| 003 | 08:03:35 | 8,52 | 33,53 | 7,81 | 51,63 | 114,75 | 52,32 | 1,71 | 0,96 | 1,45 | 35,47 |
| 004 | 08:03:40 | 5,81 | 10,62 | 4,31 | 51,67 | 114,78 | 52,34 | 2,08 | 1,55 | 2,24 | 12,85 |
| 005 | 08:03:45 | 5,96 | 6,99 | 3,46 | 51,70 | 114,79 | 52,34 | 1,56 | 1,22 | 2,08 | 9,82 |
| 006 | 08:03:50 | 6,18 | 7,52 | 3,83 | 51,74 | 114,80 | 52,35 | 2,17 | 1,96 | 1,96 | 10,46 |
| 007 | 08:03:55 | 6,20 | 20,67 | 3,30 | 51,79 | 131,82 | 52,35 | 2,19 | 1,51 | 3,66 | 21,83 |
| 008 | 08:04:00 | 6,81 | 40,26 | 4,93 | 51,86 | 142,40 | 52,38 | 1,10 | 1,49 | 1,36 | 41,13 |
| 009 | 08:04:05 | 5,32 | 37,34 | 3,99 | 51,89 | 145,36 | 52,39 | 4,33 | 1,05 | 2,56 | 37,93 |
| 010 | 08:04:10 | 6,05 | 14,19 | 3,53 | 51,93 | 145,37 | 52,39 | 4,37 | 1,09 | 3,36 | 15,83 |
| 011 | 08:04:15 | 5,65 | 5,25 | 3,29 | 51,96 | 145,37 | 52,39 | 1,58 | 6,44 | 3,01 | 8,38 |
| 012 | 08:04:20 | 39,56 | 38,67 | 39,90 | 183,80 | 192,17 | 186,73 | 0,31 | 0,36 | 0,25 | 68,21 |

Relatório de Ensaio (RE) N° 40994

Data de recebimento da amostra: 29/05/23
Data do Ensaio: 12/06/23

Cliente: IN LOCO SEGURANÇA DO TRABALHO.
Av. Primavera, 13
Marcilio de Noronha – Viana / ES
TEL. (27) 99732.7086

Dados da Amostragem:

Procedência: PREFEITURA DE MURIAÉ
Amostra: Cassete
Cód. da Amostra: A-261023
N° do Amostrador (amostra): FCE 29078
Data da Coleta: 14/04/23
Tempo de Amostragem: 240 minutos
Vazão: 2,0 L/min. – Fumos Metálicos
Nome: Antonio Luiz dos Reis
Função: Soldador
Setor: Serralheria
Método Utilizado: NIOSH 7300 - Absorção Atômica

| Agente Químico | Resultado | | Limites (ACGIH – 2022) | | NR-15 Anexo 11 | | LQ |
|----------------|-----------|-------------------|------------------------|-------------------|----------------|-------------------|----|
| | | | TWA | STEL | | | |
| | µg | mg/m ³ | mg/m ³ | mg/m ³ | ppm | mg/m ³ | µg |
| Ferro | 42 | 0,09 | - | - | - | - | 12 |
| Chumbo | ND | ND | 0,05 | - | - | 0,1 | 12 |
| Cromo | ND | ND | 0,5 (l) | - | - | - | 8 |
| Níquel | ND | ND | 1,5 (l) | - | - | - | 5 |

Observações:

- Este relatório é válido somente para a amostra ensaiada, e só poderá ser reproduzido parcialmente com autorização do CEAQ & MA.
- Os resultados contidos neste relatório de ensaio se referem exclusivamente a(s) amostra(s) acima identificada(s).
- A amostragem e os dados de coleta fornecidos são de total responsabilidade do cliente.
- Os resultados divulgados em mg/m³ são apenas para fins de conferência.
- LQ: O limite de quantificação é a menor massa (mg) abaixo da faixa de trabalho, que pode ser determinado com um nível aceitável de precisão.
- ND = Significa que não foi detectado acima do limite de quantificação, sendo o resultado < LQ.

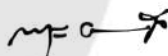

Responsável Técnico: Maria de Fátima Campos
CRQ: 02400/562 - 2ª Região
CREA-MG 15265 D

Rua Tomaz de Andrade, 200 • Industrial
CEP: 32223-000 • Contagem • MG
Telefax: 31 3361-0699
ceaq@ceaq.com.br
www.ceaq.com.br

Relatório de Ensaio (RE) N° 39215

Data de recebimento da amostra: 24/04/23

Data do Ensaio: 26/04/23

Cliente: IN LOCO SEGURANÇA DO TRABALHO.

Av. Primavera, 13
Marcílio de Noronha – Viana / ES
TEL. (27) 99732.7086

Dados da Amostragem:

Procedência: PREFEITURA DE MURIAÉ

Amostra: Cassete

Data da Coleta: 13/04/23

Vazão: 2,0 L/min.

Tempo de coleta: 240 min.

Método Utilizado: NIOSH 0500 – Poeira Total

| Amostra | SRXN | Nome | Função | Setor | PNOS | Concentração do Resíduo |
|------------|-------|--------------------|----------|-------|----------|-------------------------|
| A – 210201 | 68444 | Ildo José da Silva | Pedreiro | Obra | 0,057 mg | 1,19 mg/m ³ |

Observações:

- Este relatório é válido somente para a amostra ensaiada, e só poderá ser reproduzido parcialmente com autorização do CEAQ & MA.
- Os resultados contidos neste relatório de ensaio se referem exclusivamente a(s) amostra(s) acima identificada(s).
- A amostragem e os dados de coleta fornecidos são de total responsabilidade do cliente.
- Os resultados divulgados em mg/m³ são apenas para fins de conferência.
- LQ: O limite de quantificação é a menor massa (mg) abaixo da faixa de trabalho, que pode ser determinado com um nível aceitável de precisão.
- ND = Significa que não foi detectado acima do limite de quantificação, sendo o resultado < LQ.

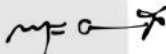

Responsável Técnico: Maris de Fátima Campos
CRO: 02400/562 - 2ª Região
CREA-MG 152865 D

Relatório de Ensaio (RE) Nº 39215

Data de recebimento da amostra: 24/04/23
Data do Ensaio: 03/05/23

Cliente: IN LOCO SEGURANÇA DO TRABALHO.
Av. Primavera, 13
Marcílio de Noronha – Viana / ES
TEL. (27) 99732.7086

Dados da Amostragem:

Procedência: PREFEITURA DE MURIAÉ
Amostra: Cassete
Cód. da Amostra: A-210205
Nº do Amostrador (amostra): TCA 17835
Data da Coleta: 12/04/23
Tempo de Amostragem: 240 minutos
Vazão: 0,50 L/min. – Varredura Solventes
Nome: Marcos Antonio Nascimento
Função: Auxiliar Serviços Gerais
Setor: Obra rua
Método Utilizado: NIOSH 7300 - Absorção Atômica

| Agente Químico | Resultado | | Limites (ACGIH – 2022) | | | | NR-15 Anexo 11 | | LQ |
|-------------------|-----------|-------------------|------------------------|-------------------|------|-------------------|----------------|-------------------|-----|
| | | | TWA | | STEL | | ppm | mg/m ³ | |
| | ppm | mg/m ³ | ppm | mg/m ³ | ppm | mg/m ³ | | | µg |
| Acetato de Butila | ND | ND | 50 | 238 | 150 | 713 | - | - | 3 |
| Acetato de Etila | ND | ND | 400 | 1441 | - | - | 310 | 1090 | 12 |
| Acetona | ND | ND | 250 | 594 | 500 | 1187 | 780 | 1870 | 10 |
| Benzeno | ND | ND | 0,5 | 16 | 2,5 | 8,0 | - | - | 0,2 |
| Ciclohexano | ND | ND | 100 | 344 | - | - | 235 | 820 | 14 |
| Ciclohexanona | ND | ND | 20 | 80 | 50 | 201 | - | - | 7 |
| Estireno | ND | ND | 20 | 85 | 40 | 170 | 78 | 328 | 4 |
| Etilbenzeno | ND | ND | 20 | 87 | - | - | 78 | 340 | 4 |
| Hexano | ND | ND | 500 | 1762 | 1000 | 3525 | - | - | 5 |
| Percloroetileno | ND | ND | 25 | 170 | 100 | 678 | 78 | 525 | 23 |
| Tolueno | ND | ND | 20 | 75 | - | - | 78 | 290 | 4 |
| Xilenos | ND | ND | 100 | 434 | 150 | 651 | 78 | 340 | 5 |

Observações:

- Este relatório é válido somente para a amostra ensaiada, e só poderá ser reproduzido parcialmente com autorização do CEAQ & MA.
- Os resultados contidos neste relatório de ensaio se referem exclusivamente a(s) amostra(s) acima identificada(s).
- A amostragem e os dados de coleta fornecidos são de total responsabilidade do cliente.
- Os resultados divulgados em mg/m³ são apenas para fins de conferência.
- LQ: O limite de quantificação é a menor massa (mg) abaixo da faixa de trabalho, que pode ser determinado com um nível aceitável de precisão.
- ND = Significa que não foi detectado acima do limite de quantificação, sendo o resultado < LQ.

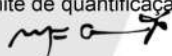

Responsável Técnico: Maria de Fátima Campos
CRQ: 02490/0562 - 2ª Região
CREA-MG 152865 D

**AVALIAÇÕES QUALITATIVAS DA
PREFEITURA DE MURIAE**



14/04/2023 13:34
R. Antonio Tureta, 628 - Sao Joaquin, Muriae - MG, 36890-000, Brasil
PREFEITURA DE MURIAE
NOME: JOSILENE GUALBERTO DA SILVA
FUNÇÃO: COZINHEIRA
SETOR: EM CÂNDIDO PORTINARI



14/04/2023 14:19
R. Maria C do Carmo, 25 - Muriae, MG, 36890-000, Brasil
PREFEITURA DE MURIAE
NOME: ADRIANA LUZIA DE PAULA
FUNÇÃO: COZINHEIRA
SETOR: EM CLÉRIA TIGON CARNEIRO



14/04/2023 12:46
PREFEITURA DE MURIAE
NOME: MARLUCELE DIAS
FUNÇÃO: COZINHEIRA
SETOR: EM NÁRIA HASTENHOFER DIORNELAS



14/04/2023 12:46
PREFEITURA DE MURIAE
NOME: MARLUCELE DIAS
FUNÇÃO: COZINHEIRA
SETOR: EM NÁRIA HASTENHOFER DIORNELAS

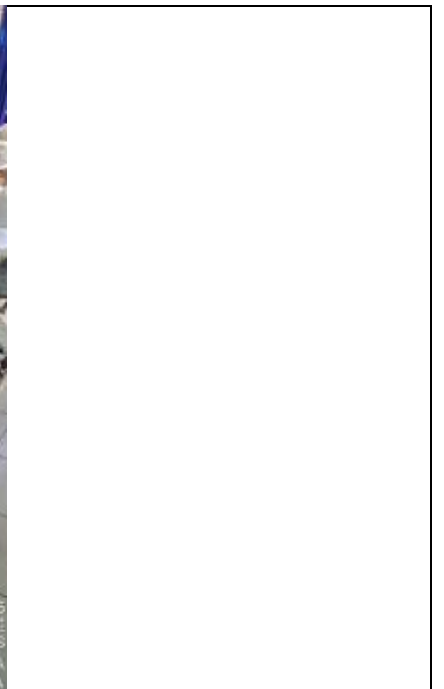
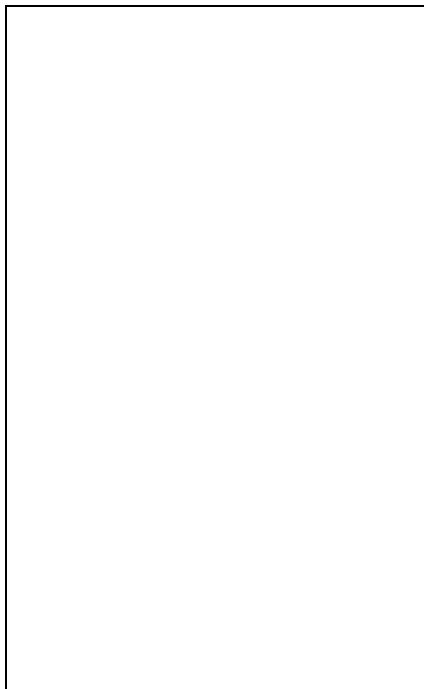





12/04/2023 14:12
Tv. Willian Adson Matos, 3025 - Muriaé, MG, 36880-000, Brasil
PREFEITURA DE MURIAÉ
NOME: JULIANA MEDEIROS BANI
FUNÇÃO: COZINHEIRA
SETOR: ESCOLA MUNICIPAL ODALEIA MORAIS DE AZEVEDO



12/04/2023 14:57
R. Silveiro Campos, 620 - Safira, Muriaé - MG, 36880-000, Brasil
PREFEITURA DE MURIAÉ
NOME: MARILENE RODRIGUES DE ALMEIDA PEREIRA
FUNÇÃO: COZINHEIRA
SETOR: ESCOLA MUNICIPAL RICARDO OLIVEIRA MORAIS DE AZEVEDO



12/04/2023 13:35
R. Rui Barbosa, 100 - Muriaé, MG, 36880-000, Brasil
PREFEITURA DE MURIAÉ
NOME: DARLEY ROMANO DE SOUZA
FUNÇÃO: COZINHEIRA
SETOR: ESCOLA MUNICIPAL JOSÉ MIGUEL MUAHAD



12/04/2023 10:30
R. Italiana, 51 - Sto Antônio, Muriaé - MG, 36880-000, Brasil
PREFEITURA DE MURIAÉ
NOME: ANGELA MARIA VARDIERO
FUNÇÃO: COZINHEIRA
SETOR: ESCOLA MUNICIPAL IRENE PEREIRA DIAS NUNES



12/14/2023 15:35
R. Rui Barbosa, 100 - Muriaé, MG, 35890-000, Brasil
PREFEITURA DE MURIAÉ
NOME: DARLEY ROMANO DE SOUZA
FUNÇÃO: COZINHEIRA
SETOR: ESCOLA MUNICIPAL JOSE MIGUEL MUAHAD





13/04/2023 10:21
Trecho Rodovia Leste, 130 - Centro, Muriaé, MG, 36880-000, Brasil
PREFEITURA DE MURIAÉ
FUNÇÃO: MOTORISTA ÔNIBUS
SETOR: AÇÃO SOCIAL / TRANSPORTE
183276 / vib ônibus



13/04/2023 09:32
R. Cândida Guedes Pereira, 106-114 - Muriaé, MG, 36880-000, Brasil
PREFEITURA DE MURIAÉ
FUNÇÃO: MOTORISTA ÔNIBUS
SETOR: EDUCAÇÃO/ TRANSPORTE
183276 / vib ônibus



13/04/2023 08:07
R. Cândida Guedes Pereira, 1 - Muriaé, MG, 36880-000, Brasil
PREFEITURA DE MURIAÉ
NOME: ANTÔNIO LUIZ DOS REIS
FUNÇÃO: SERRALHEIRO/SOLDADOR
OR: OBRAS / EDUCAÇÃO_183204 / FCE29078 / CALOR / VIB LIXAIDEIRA



13/04/2023 08:07
R. Interna, 171 - Brum, Muriaé - MG, 36880-000, Brasil
PREFEITURA DE MURIAÉ
NOME: ANTÔNIO LUIZ DOS REIS
FUNÇÃO: SERRALHEIRO/SOLDADOR
OR: OBRAS / EDUCAÇÃO_183204 / FCE29078 / CALOR / VIB LIXAIDEIRA



13/04/2023 08:07
R. Interna, 171 - Brum, Muriaé - MG, 36880-000, Brasil
PREFEITURA DE MURIAÉ
NOME: ANTÔNIO LUIZ DOS REIS
FUNÇÃO: SERRALHEIRO/SOLDADOR
OR: OBRAS / EDUCAÇÃO_183204 / FCE29078 / CALOR / VIB LIXAIDEIRA



18/04/2023 08:56
PREFEITURA DE MURIAE
NOME: ILDON JOSE DA SILVA
FUNÇÃO: PEDREIRO
SETOR: OBRAS / MARCENARIA_183311/ / VIB SERRA CIRCULAR



13/04/2023 07:42
Francisco Teodoro Filho, 213 - Aeroporto, Muriaé, MG, 36880-000, Brasil
PREFEITURA DE MURIAE
NOME: ADILSON BARBOSA DE OLEO
FUNÇÃO: PEDREIRO / DP. MOTO SERRA
SETOR: OBRAS / AGRICULTURA



12/04/2023 07:50
Francisco Teodoro Filho, 115 - Aeroporto, Muriaé - MG, 36880-000, Brasil
PREFEITURA DE MURIAÉ
NOME: WESLEY GOMES DA SILVA ANDRADE
FUNÇÃO: OP. MAQUINAS - 183283
SETOR: OBRAS / AGRICULTURA



12/04/2023 08:27
Francisco Teodoro Filho, 115 - Aeroporto, Muriaé - MG, 36880-000, Brasil
PREFEITURA DE MURIAÉ
NOME: MARCELO DUARTE
FUNÇÃO: OP. MAQUINAS - VIB ROLO CHAPA
SETOR: OBRAS

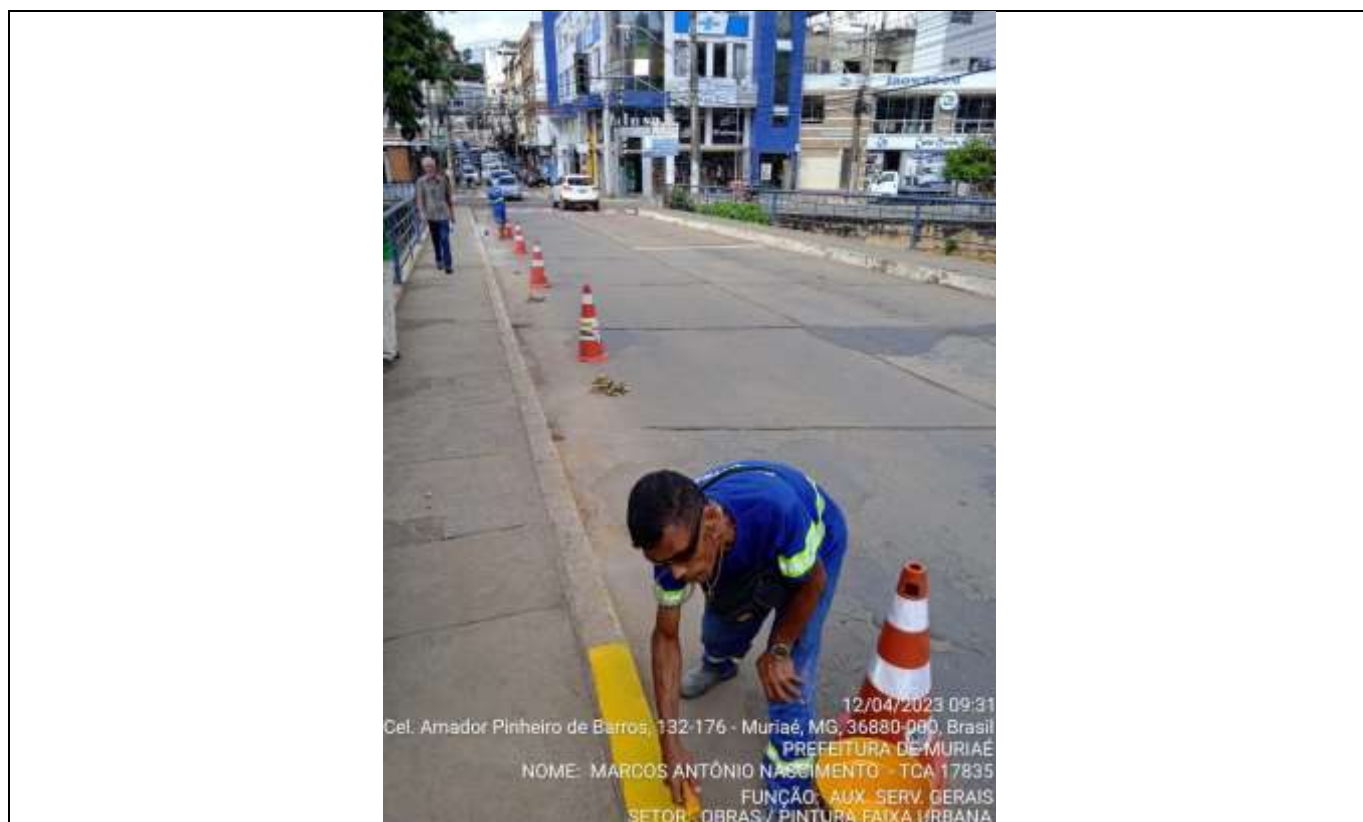













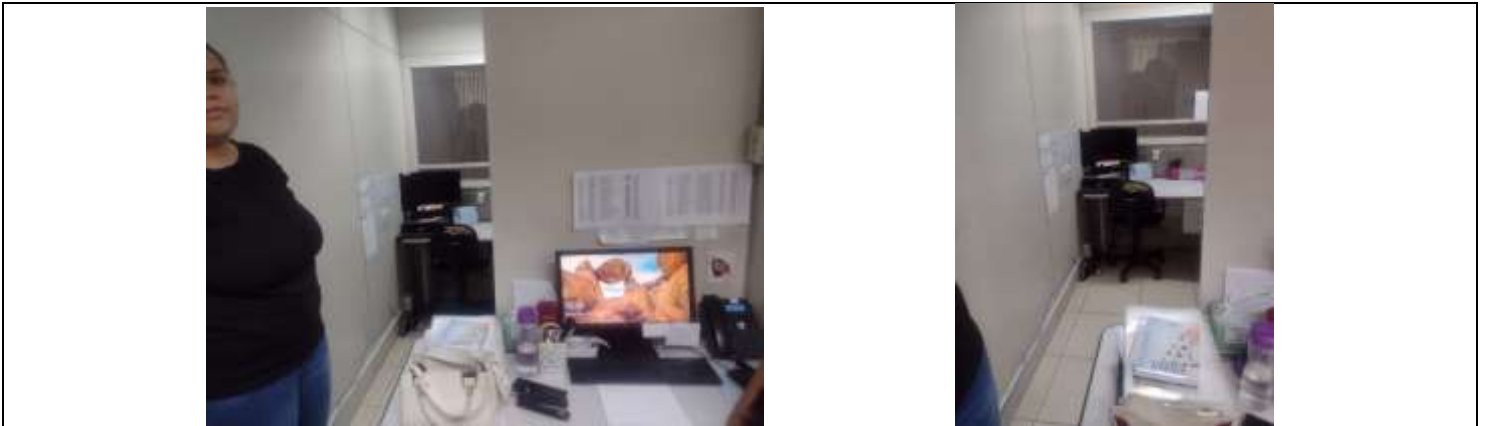





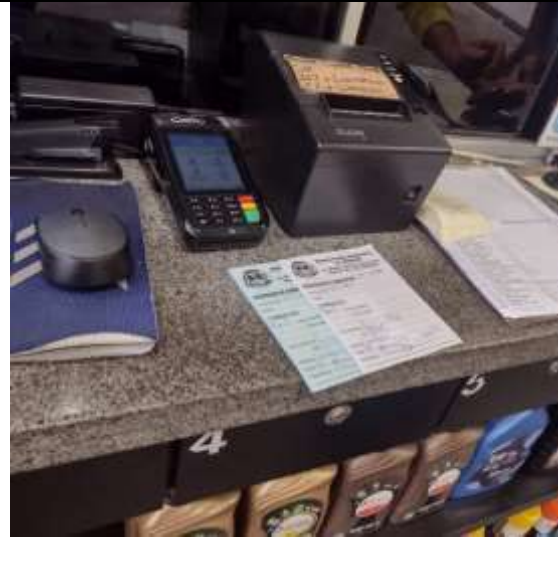



Anotação de Responsabilidade Técnica - ART
Lei nº 6.496, de 7 de dezembro de 1977

CREA-MG

ART OBRA / SERVIÇO
Nº MG20232267855

Conselho Regional de Engenharia e Agronomia de Minas Gerais

INICIAL

1. Responsável Técnico

NATALIA ARRUDA SANGLARD

Título profissional: **ENGENHEIRA AGRÔNOMA, ENGENHEIRA DE SEGURANÇA DO TRABALHO**

RNP: 1417231009

Registro: **MG000000226053D MG**

Empresa contratada: **OTAVIANO EDUARDO VIEIRA CESAR ME**

Registro Nacional: **47757-MG**

2. Dados do Contrato

Contratante: **MUNICÍPIO DE MURIAE**

CPF/CNPJ: **17.947.581/0001-76**

AVENIDA MAESTRO SANSÃO

Nº: **236**

Complemento:

Bairro: **CENTRO**

Cidade: **MURIAÉ**

UF: **MG**

CEP: **36880002**

Contrato: **ARP Nº 307/2022**

Celebrado em: **21/10/2022**

Valor: **R\$ 48.500,00**

Tipo de contratante: **Pessoa Jurídica de Direito Público**

Ação Institucional: **Outros**

3. Dados da Obra/Serviço

AVENIDA MAESTRO SANSÃO

Nº: **236**

Complemento:

Bairro: **CENTRO**

Cidade: **MURIAÉ**

UF: **MG**

CEP: **36880002**

Data de Início: **21/10/2022**

Previsão de término: **21/10/2023**

Coordenadas Geográficas: **0, 0**

Finalidade:

Código: **PREGÃO Nº 090/202**

Proprietário: **MUNICÍPIO DE MURIAE**

CPF/CNPJ: **17.947.581/0001-76**

4. Atividade Técnica

14 - Elaboração

9 - Avaliação > PREVENÇÃO E CONTROLE DE RISCOS > GERENCIAMENTO E CONTROLE DE RISCOS > #42.1.15 - DE PROGRAMA DE GERENCIAMENTO DE RISCOS (PGR)

Quantidade

Unidade

20,00

d

9 - Avaliação > HIGIENE DO TRABALHO > CONDIÇÕES AMBIENTAIS NOS LOCAIS DE TRABALHO - LTCAT > #44.4.1 - DE LAUDO DE CONDIÇÕES AMBIENTAIS DE TRABALHO ? LTCAT

20,00

d

9 - Avaliação > HIGIENE DO TRABALHO > CONDIÇÕES AMBIENTAIS NOS LOCAIS DE TRABALHO - LTCAT > #44.4.1 - DE LAUDO DE CONDIÇÕES AMBIENTAIS DE TRABALHO ? LTCAT

20,00

d

9 - Avaliação > HIGIENE DO TRABALHO > AVALIAÇÃO DE RISCOS AMBIENTAIS DO TRABALHO > DE RISCOS AMBIENTAIS > #44.1.1.1 - FÍSICOS

20,00

d

9 - Avaliação > HIGIENE DO TRABALHO > AVALIAÇÃO DE RISCOS AMBIENTAIS DO TRABALHO > DE RISCOS AMBIENTAIS > #44.1.1.2 - QUÍMICOS

20,00

d

9 - Avaliação > HIGIENE DO TRABALHO > AVALIAÇÃO DE RISCOS AMBIENTAIS DO TRABALHO > DE RISCOS AMBIENTAIS > #44.1.1.3 - BIOLÓGICOS

20,00

d

9 - Avaliação > HIGIENE DO TRABALHO > AVALIAÇÃO DE RISCOS AMBIENTAIS DO TRABALHO > #44.1.2 - DE ATIVIDADES E OPERAÇÕES INSALUBRES (NR15)

20,00

d

9 - Avaliação > HIGIENE DO TRABALHO > AVALIAÇÃO DE RISCOS AMBIENTAIS DO TRABALHO > #44.1.7 - DE ATIVIDADES E OPERAÇÕES PERIGOSAS (NR16)

20,00

d

Após a conclusão das atividades técnicas o profissional deve proceder a baixa desta ART

5. Observações

6. Declarações

- Declaro estar ciente de que devo cumprir as regras de acessibilidade previstas nas normas técnicas da ABNT, na legislação específica e no decreto n. 5296/2004.

- Cláusula Compromissória: Qualquer conflito ou litígio originado do presente contrato, bem como sua interpretação ou execução, será resolvido por arbitragem, de acordo com a Lei no. 9.307, de 23 de setembro de 1996, por meio da Câmara de Mediação e Arbitragem - CMA vinculada ao Crea-MG, nos termos do respectivo regulamento de arbitragem que, expressamente, as partes declaram concordar

- Declaro, nos termos da Lei Federal nº 13.709, de 14 de agosto de 2018 - Lei Geral de Proteção de Dados Pessoais (LGPD), que estou ciente de que meus dados pessoais e eventuais documentos por mim apresentados nesta solicitação serão utilizados conforme a Política de Privacidade do CREA-MG, que encontra-se à disposição no seguinte endereço eletrônico: <https://www.crea-mg.org.br/transparencia/igpd/politica-privacidade-dados>. Em caso de cadastro de ART para PESSOA FÍSICA, declaro que informei ao CONTRATANTE e ao PROPRIETÁRIO que para a emissão desta ART é necessário cadastrar nos sistemas do CREA-MG, em campos específicos, os seguintes dados pessoais: nome, CPF e endereço. Por fim, declaro que

A autenticidade desta ART pode ser verificada em: <https://crea-mg.sitac.com.br/publico/>, com a chave: Z01W1

Impresso em: 03/08/2023 às 09:24:19 por: , ip: 200.25.52.198

www.crea-mg.org.br

atendimento@crea-mg.org.br

Tel: 0800 031 2732

Fax:





Anotação de Responsabilidade Técnica - ART
Lei nº 6.496, de 7 de dezembro de 1977

CREA-MG

ART OBRA / SERVIÇO
Nº MG20232267855

Conselho Regional de Engenharia e Agronomia de Minas Gerais

INICIAL

estou ciente que é proibida a inserção de qualquer dado pessoal no campo "observação" da ART, seja meu ou de terceiros.

- Declaro, nos termos da Lei Federal nº 13.709, de 14 de agosto de 2018 - Lei Geral de Proteção de Dados Pessoais (LGPD), que estou ciente de que não posso compartilhar a ART com terceiros sem o devido consentimento do contratante e/ou do(a) proprietário(a), exceto para cumprimento de dever legal.

7. Entidade de Classe

AMES - Associação Mineira de Engenharia de Segurança

NATALIA ARRUDA SANGLARD

Engenharia Agrônoma e de Segurança do Trabalho

CREA - MG 11723100-3

220910 MG

8. Assinaturas

Declaro serem verdadeiras as informações acima

Muriae, 02 de agosto de 2023

Local

data

NATALIA ARRUDA SANGLARD - CPF: 067.289.816-08

MUNICIPIO DE MURIAE - CNPJ: 17.947.581/0001-76

9. Informações

* A ART é válida somente quando quitada, mediante apresentação do comprovante do pagamento ou conferência no site do Crea.

* O comprovante de pagamento deverá ser apensado para comprovação de quitação

10. Valor

Valor da ART: R\$ 254,59

Registrada em: 02/08/2023

Valor pago: R\$ 15,27

Nosso Número: 8602136212

A autenticidade desta ART pode ser verificada em: <https://crea-mg.sitac.com.br/publico/>, com a chave: Z01W1
Impresso em: 03/08/2023 às 09:24:22 por: , ip: 200.25.52.198

