

RELATÓRIO FOTOGRÁFICO DO BOLETIM DE MEDIÇÃO			
 <p><b>Prefeitura Municipal de Muriaé</b> Estado de Minas Gerais C.G.C.: 17.947.581/0001-76</p>	Objeto do Contrato:	CONTRATAÇÃO DE EMPRESA DE ENGENHARIA PARA CONSTRUÇÃO DE ACESSO (RAMO A E B) AOS CONDOMÍNIOS RESIDENCIAIS NOVA MURIAÉ E VERMELHO II, CONFORME EDITAL E SEUS ANEXOS	
	Local da Obra:	BR-356 KM 257 SENTIDO MURIAÉ-ERVÁLIA - DISTRITO VERMELHO	
Concorrência Pública:	012/2023	Empresa:	TCM CONSTRUTORA LTDA
		CONTRATO:	159001/2023
		Data de Emissão:	25/06/2024
		CNPJ:	17.947.581/0001-76
		BOLETIM Nº:	BM 01 (Trevo Vermelho A e B)

**RELATÓRIO FOTOGRÁFICO - BM 01 (Trevo Vermelho A e B)**



**OBSERVAÇÕES:**



**OBSERVAÇÕES:**

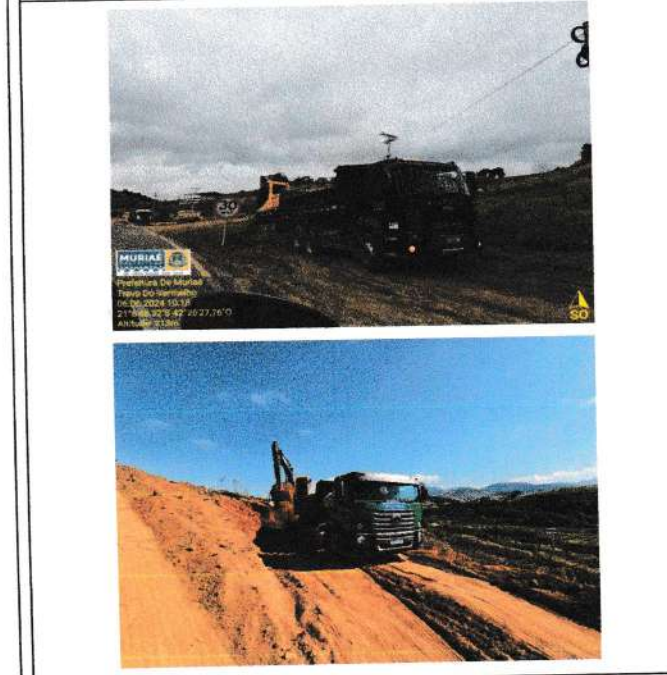

**OBSERVAÇÕES:**

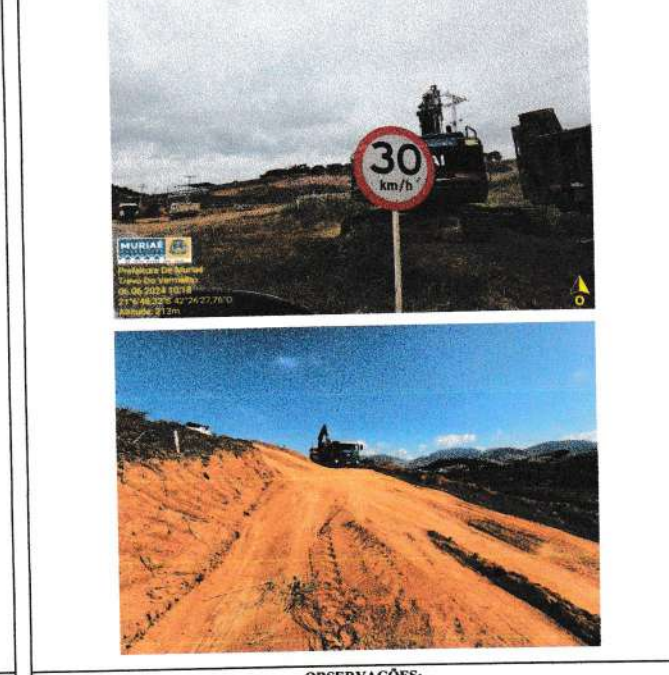

**OBSERVAÇÕES:**

  
 Afan do Carmo Mendonça  
 Engenheiro Civil  
 CREA Nº: 177324/D

Assinado de forma digital por  
 WANDER LUIZ DE FARIA  
 MENDES-10525800689  
 Dado: 2024.06.25 16:05:45 -03'00'  
 Wander Luiz de Faria Mendes  
 Resp. Técnico pela execução da obra/serviço  
 CREA RJ 2015102872/D MG

Assinado de forma digital por MARCELO BITENCOURT FERREIRA-02834606609  
 BITENCOURT FERREIRA-02834606609  
 Marcelo Bitencourt Ferreira  
 Sócio Administrador  
 TCM CONSTRUTORA LTDA





**Prefeitura Municipal de Muriaé**  
Estado de Minas Gerais  
C.G.C.: 17.947.581/0001-76

**RELATÓRIO FOTOGRÁFICO DO BOLETIM DE MEDIÇÃO**

Objeto do Contrato:	CONTRATAÇÃO DE EMPRESA DE ENGENHARIA PARA CONSTRUÇÃO DE ACESSO (RAMO A E B) AOS CONDOMÍNIOS RESIDENCIAIS NOVA MURIAÉ E VERMELHO II, CONFORME EDITAL E SEUS ANEXOS		Data de Emissão:	25/06/2024
Local da Obra:	BR-356 KM 257 SENTIDO MURIAÉ-ERVALIA - DISTRITO VERMELHO			
Concorrência Pública:	012/2023	Empresa:	TCM CONSTRUTORA LTDA	CONTRATO: 159001/2023
			BOLETIM N°:	BM 01 (Trevo Vermelho A e B)

**RELATÓRIO FOTOGRÁFICO - BM 01 (Trevo Vermelho A e B)**

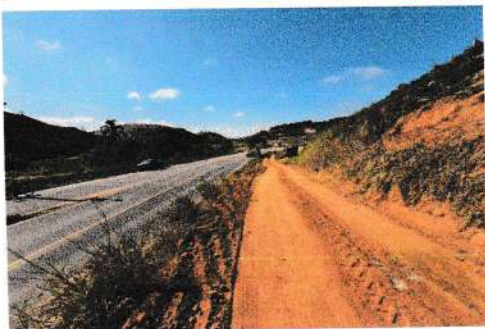

OBSERVAÇÕES:

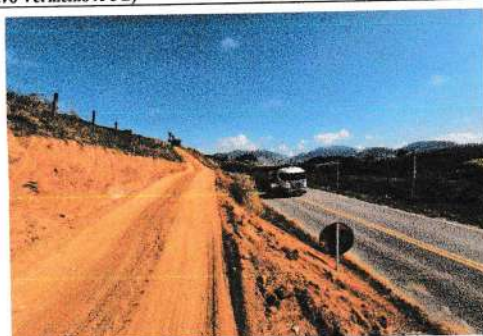

OBSERVAÇÕES:



OBSERVAÇÕES:



OBSERVAÇÕES:

  
Wander Luiz de Faria Mendes  
Engenheiro Civil  
CREA N°: 177324/D

WANDER LUIZ DE FÁRIA MENDES:10525800689  
Assinado de forma digital por WANDER LUIZ DE FÁRIA MENDES:10525800689  
Dados: 2024.06.25 16:06:07 -03'00'  
Wander Luiz de Faria Mendes  
Resp. Técnico pela execução da obra/serviço  
CREA RJ 2015102872/D MG

MARCELO BITENCOURT FERREIRA:02834606609  
Assinado de forma digital por MARCELO BITENCOURT FERREIRA:02834606609  
9  
Marcelo Bitencourt Ferreira  
Sócio Administrador  
TCM CONSTRUTORA LTDA





Prefeitura Municipal de Muriaé  
Estado de Minas Gerais  
C.G.C.: 17.947.581/0001-76

**RELATÓRIO FOTOGRÁFICO DO BOLETIM DE MEDIÇÃO**

Objeto do Contrato:	CONTRATAÇÃO DE EMPRESA DE ENGENHARIA PARA CONSTRUÇÃO DE ACESSO (RAMO A E B) AOS CONDOMÍNIOS RESIDENCIAIS NOVA MURIAÉ E VERMELHO II, CONFORME EDITAL E SEUS ANEXOS		Data de Emissão:	25/06/2024	
Local da Obra:	BR-356 KM 257 SENTIDO MURIAÉ-ERVÁLIA - DISTRITO VERMELHO		CNPJ:	17.947.581/0001-76	
Concorrência Pública:	012/2023	Empresa:	TCM CONSTRUTORA LTDA	CONTRATO: 159001/2023	
				BOLETIM Nº:	BM 01 (Trevo Vermelho A e B)

**RELATÓRIO FOTOGRÁFICO - BM 01 (Trevo Vermelho A e B)**



OBSERVAÇÕES:



OBSERVAÇÕES:

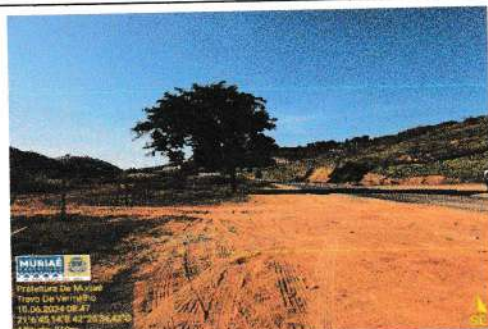

OBSERVAÇÕES:

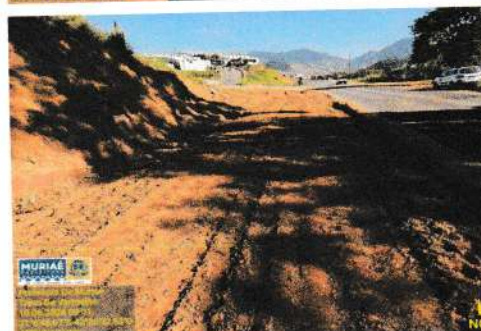
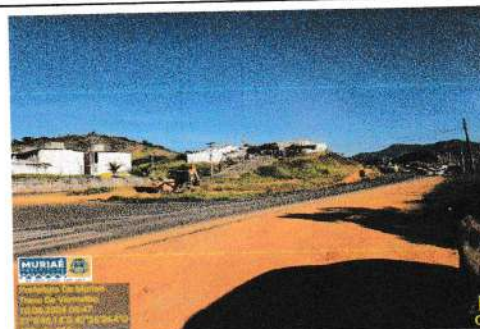

OBSERVAÇÕES:

Arlan do Carmo Mendonça  
Engenheiro Civil  
CREA Nº: 177324/D

WANDER LUIZ DE FARIA  
Mendes: 10525800689

Assinado de forma digital por  
WANDER LUIZ DE FARIA  
Mendes: 10525800689  
Dados: 2024.06.25 16:06:24 -0100

Wander Luiz de Faria Mendes  
Resp. Técnico pela execução da obra/serviço  
CREA RJ 201510287/D MG

MARCELO BITENCOURT FERREIRA: 02834606609

Assinado de forma digital por MARCELO BITENCOURT FERREIRA: 02834606609

Marcelo Bitencourt ferreira  
Sócio Administrador  
TCM CONSTRUTORA LTDA





Prefeitura Municipal de Muriaé  
Estado de Minas Gerais  
C.G.C.: 17.947.581/0001-76

**RELATÓRIO FOTOGRÁFICO DO BOLETIM DE MEDIÇÃO**

Objeto do Contrato:	CONTRATAÇÃO DE EMPRESA DE ENGENHARIA PARA CONSTRUÇÃO DE ACESSO (RAMO A E B) AOS CONDOMÍNIOS RESIDENCIAS NOVA MURIAÉ E VERMELHO II, CONFORME EDITAL E SEUS ANEXOS	Data de Emissão:	25/06/2024
Local da Obra:	BR-356 KM 257 SENTIDO MURIAÉ-ERVÁLIA - DISTRITO VERMELHO	CNPJ:	17.947.581/0001-76
Concorrência Pública:	01/2/2023	Empresa:	TCM CONSTRUTORA LTDA
		CONTRATO:	159001/2023
		BOLETIM Nº:	BM 01 (Trevo Vermelho A e B)

**RELATÓRIO FOTOGRÁFICO - BM 01 (Trevo Vermelho A e B)**

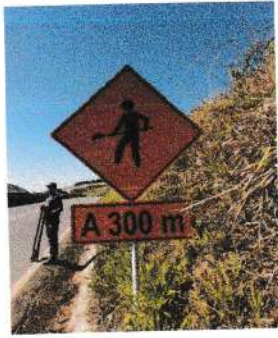

OBSERVAÇÕES:

PONTE GRAMINHA

OBSERVAÇÕES:

PONTE GRAMINHA

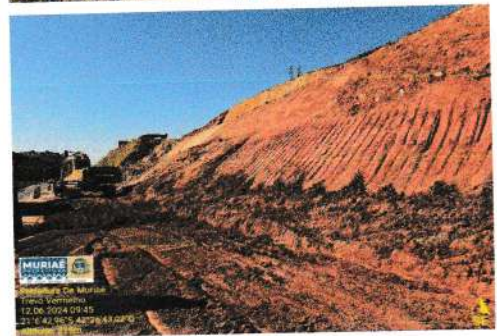
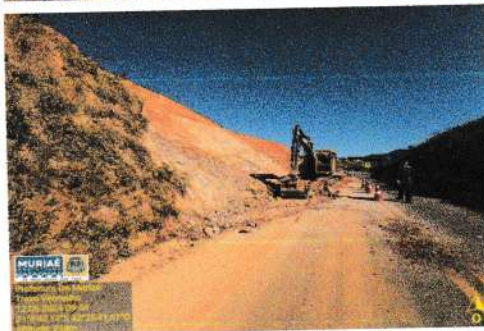
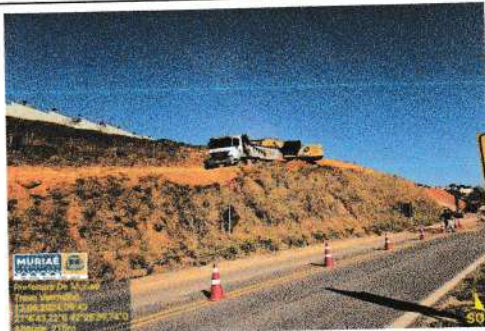

OBSERVAÇÕES:

OBSERVAÇÕES:

Arlan do Carmo Mendonça  
Engenheiro Civil  
CREA Nº: 177324/D

Assinado de forma digital por  
WANDER LUIZ DE FARIA  
MENDES:10525800689  
Dados: 2024.06.25 16:06:38 -03'00'  
Wander Luiz de Faria Mendes  
Resp. Técnico pela execução da obra/serviço  
CREA RJ 2015102872/D MG

Assinado de forma digital por MARCELO BITENCOURT FERREIRA:02834606609 BITENCOURT FERREIRA:02834606609  
Marcelo Bitencourt Ferreira  
Sócio Administrador  
TCM CONSTRUTORA LTDA



**RELATÓRIO FOTOGRÁFICO DO BOLETIM DE MEDIÇÃO**



**Prefeitura Municipal de Muriaé**  
Estado de Minas Gerais  
C.G.C.: 17.947.581/0001-76

Objeto do Contrato: CONTRATAÇÃO DE EMPRESA DE ENGENHARIA PARA CONSTRUÇÃO DE ACESSO (RAMO A E B) AOS CONDOMÍNIOS RESIDENCIAIS NOVA MURIAÉ E VERMELHO II, CONFORME EDITAL E SEUS ANEXOS  
Local da Obra: BR-356 KM 257 SENTIDO MURIAÉ-ERVALIA - DISTRITO VERMELHO  
Concorrência Pública: 012/2023 Empresa: TCM CONSTRUTORA LTDA CONTRATO: 159001/2023

Data de Emissão: 25/06/2024  
CNPJ: 17.947.581/0001-76  
BOLETIM Nº: BM 01 (Trevo Vermelho A e B)

**RELATÓRIO FOTOGRÁFICO - BM 01 (Trevo Vermelho A e B)**

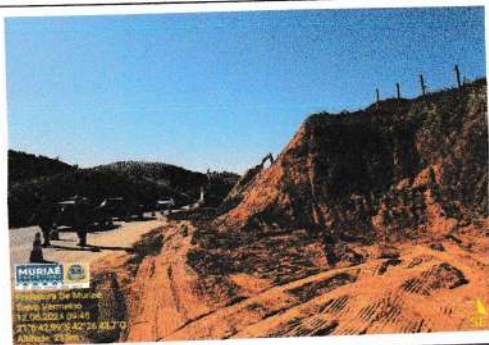

OBSERVAÇÕES:

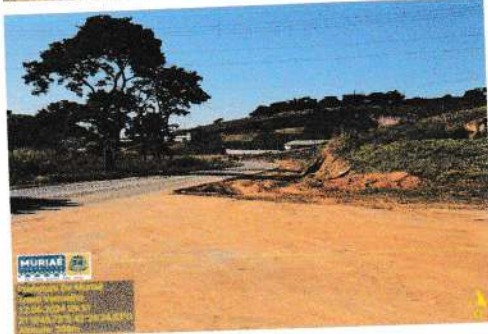
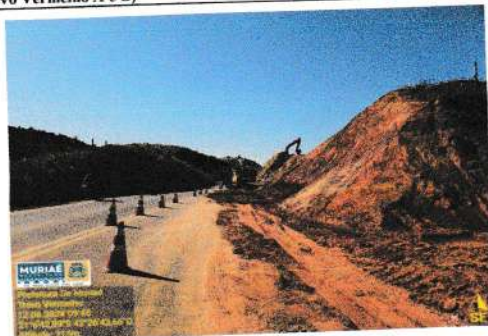

OBSERVAÇÕES:

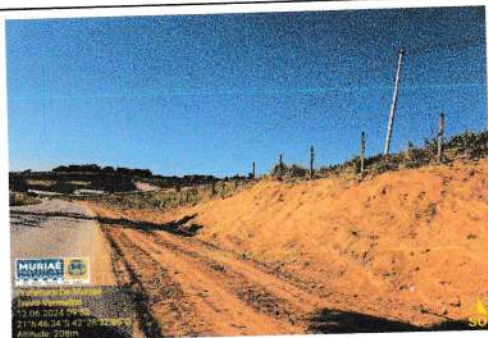

OBSERVAÇÕES:

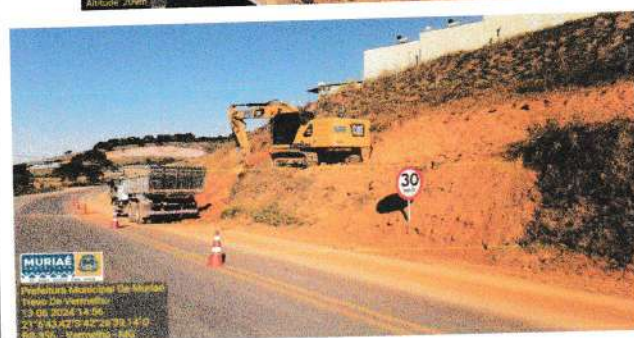
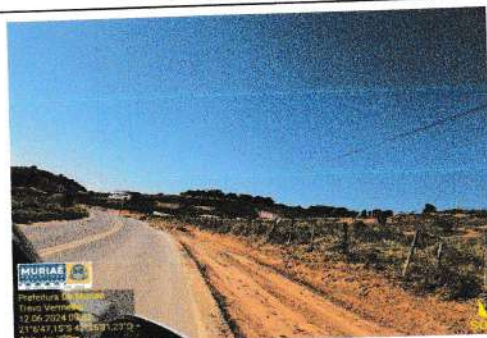

OBSERVAÇÕES:

Ariardo Carmo Mendonça  
Engenheiro Civil  
CREAM Nº: 177324/D

Assinado de forma digital por WANDER LUIZ DE FARIA MENDES:10525800689  
Dados: 2024.06.25 16:06:52 -03'00'  
Wander luiz de faria mendes  
Resp. Técnico pela execução da obra/serviço  
CREA RJ 2015102872/D MG

MARCELO BITENCOURT FERREIRA:02834606609  
Assinado de forma digital por MARCELO BITENCOURT FERREIRA:02834606609  
Marcelo Bitencourt ferreira  
Sócio Administrador  
TCM CONSTRUTORA LTDA



**RELATÓRIO FOTOGRÁFICO DO BOLETIM DE MEDIÇÃO**



**Prefeitura Municipal de Muriaé**  
Estado de Minas Gerais  
C.G.C.: 17.947.581/0001-76

Objeto do Contrato:	CONTRATAÇÃO DE EMPRESA DE ENGENHARIA PARA CONSTRUÇÃO DE ACESSO (RAMO A E B) AOS CONDOMÍNIOS RESIDENCIAIS NOVA MURIAÉ E VERMELHO II, CONFORME EDITAL E SEUS ANEXOS	Data de Emissão:	25/06/2024
Local da Obra:	BR-356 KM 257 SENTIDO MURIAÉ-ERVÁLIA - DISTRITO VERMELHO	CNPJ:	17.947.581/0001-76
Concorrência Pública:	012/2023	Empresa:	TCM CONSTRUTORA LTDA
		CONTRATO:	159001/2023
		BOLETIM Nº:	BM 01 (Trevo Vermelho A e B)

**RELATÓRIO FOTOGRÁFICO - BM 01 (Trevo Vermelho A e B)**



MURIAÉ  
Prefeitura Municipal de Muriaé  
Trevo de Vermelho  
13.06.2024 14:28  
21°44'28.9" S 47°29'29.8" O  
Altitude: 225m

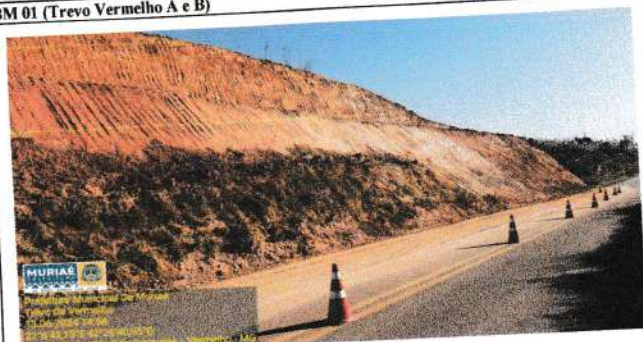

MURIAÉ  
Prefeitura Municipal de Muriaé  
Trevo de Vermelho  
13.06.2024 14:55  
21°44'29.9" S 47°29'30.3" O  
Altitude: 225m



MURIAÉ  
Prefeitura Municipal de Muriaé  
Trevo de Vermelho  
13.06.2024 14:56  
21°44'28.9" S 47°29'37.1" O  
Altitude: 225m



MURIAÉ  
Prefeitura Municipal de Muriaé  
Trevo de Vermelho  
13.06.2024 14:55  
21°44'29.9" S 47°29'30.3" O  
Altitude: 225m

OBSERVAÇÕES:

OBSERVAÇÕES:



MURIAÉ  
Prefeitura Municipal de Muriaé  
Trevo de Vermelho  
14.06.2024 09:13  
21°44'33.9" S 47°29'38.9" O  
Altitude: 225m

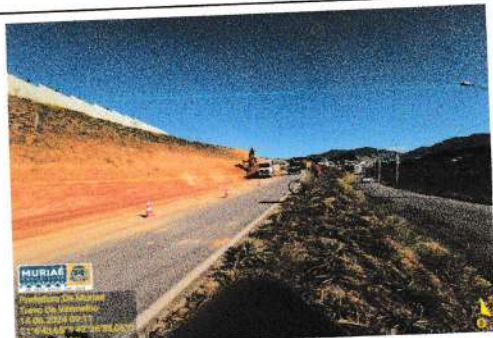

MURIAÉ  
Prefeitura Municipal de Muriaé  
Trevo de Vermelho  
14.06.2024 09:13  
21°44'33.9" S 47°29'38.9" O  
Altitude: 225m



MURIAÉ  
Prefeitura Municipal de Muriaé  
Trevo de Vermelho  
14.06.2024 09:14  
21°44'33.9" S 47°29'38.9" O  
Altitude: 225m

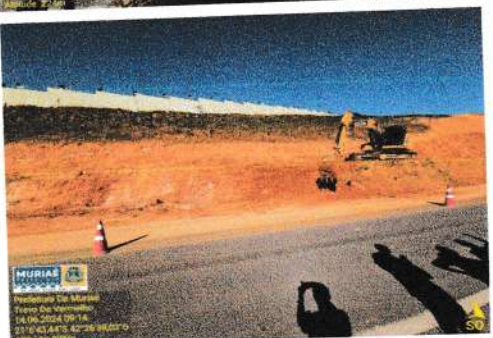

MURIAÉ  
Prefeitura Municipal de Muriaé  
Trevo de Vermelho  
14.06.2024 09:14  
21°44'33.9" S 47°29'38.9" O  
Altitude: 225m

OBSERVAÇÕES:

OBSERVAÇÕES:

Arlan do Carmo Mendonça  
Engenheiro Civil  
CREA Nº: 177324/D

Assinado de forma digital por WANDER LUIZ DE FARIA MENDES:10525800689  
Dados: 2024.06.25 16:07:06 -03'00'  
Wander Luiz de Faria Mendes  
Resp. Técnico pela execução da obra/serviço  
CREA RJ 2015102872/D MG

Assinado de forma digital por MARCELO BITENCOURT FERREIRA:02834606609  
MARCELO BITENCOURT FERREIRA:02834606609  
Marcelo Bitencourt Ferreira  
Sócio Administrador  
TCM CONSTRUTORA LTDA





Prefeitura Municipal de Muriaé  
Estado de Minas Gerais  
C.G.C.: 17.947.581/0001-76

**RELATÓRIO FOTOGRÁFICO DO BOLETIM DE MEDIÇÃO**

Objeto do Contrato:	CONTRATAÇÃO DE EMPRESA DE ENGENHARIA PARA CONSTRUÇÃO DE ACESSO (RAMO A E B) AOS CONDOMÍNIOS RESIDENCIAIS NOVA MURIAÉ E VERMELHO II, CONFORME EDITAL E SEUS ANEXOS		Data de Emissão:	25/06/2024	
Local da Obra:	BR-356 KM 257 SENTIDO MURIAÉ-ERVÁLIA - DISTRITO VERMELHO		CNPJ:	17.947.581/0001-76	
Concorrência Pública:	012/2023	Empresa:	TCM CONSTRUTORA LTDA	CONTRATO: 159001/2023	
				BOLETIM Nº:	BM 01 (Trevo Vermelho A e B)

**RELATÓRIO FOTOGRÁFICO - BM 01 (Trevo Vermelho A e B)**

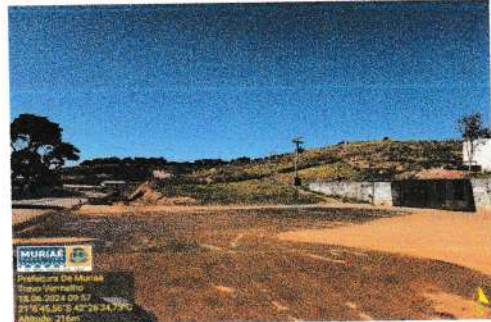

OBSERVAÇÕES:

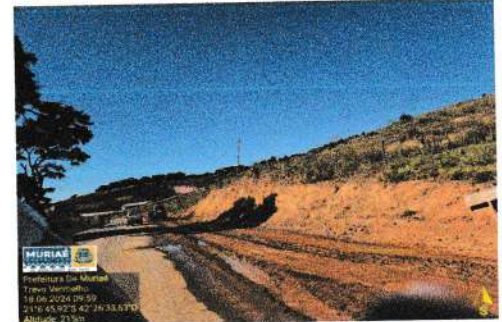
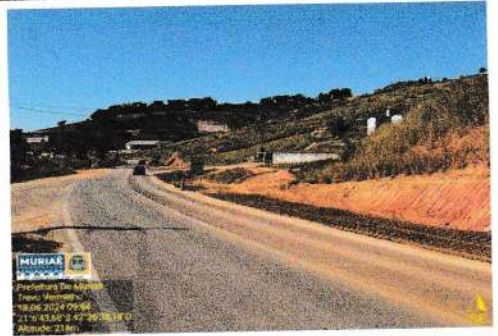

OBSERVAÇÕES:



OBSERVAÇÕES:

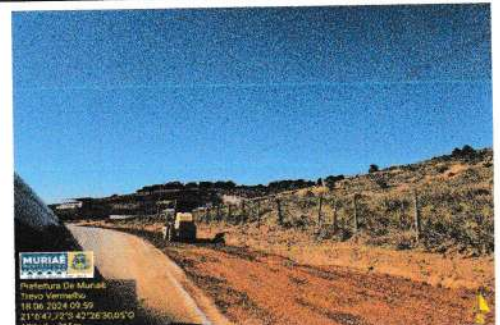

OBSERVAÇÕES:

  
Arjan do Carmo Mendonça  
Engenheiro Civil  
CREA Nº: 177324/D

WANDER LUIZ DE FARIA  
Assinado de forma digital por WANDER LUIZ DE FARIA  
MENDES:10525800689  
Dados: 2024.06.25 16:07:28 -03'00'  
800689  
Wander Luiz de Faria Mendes  
Resp. Técnico pela execução da obra/serviço  
CREA RJ 2015102872/D MG

MARCELO BITENCOURT FERREIRA:02834606609  
Assinado de forma digital por MARCELO BITENCOURT FERREIRA:02834606609  
Marcelo Bitencourt Ferreira  
Sócio Administrador  
TCM CONSTRUTORA LTDA



**RELATÓRIO FOTOGRÁFICO DO BOLETIM DE MEDIÇÃO**



**Prefeitura Municipal de Muriaé**  
Estado de Minas Gerais  
C.G.C.: 17.947.581/0001-76

Objeto do Contrato:	CONTRATAÇÃO DE EMPRESA DE ENGENHARIA PARA CONSTRUÇÃO DE ACESSO (RAMO A E B) AOS CONDOMÍNIOS RESIDENCIAIS NOVA MURIAÉ E VERMELHO II, CONFORME EDITAL E SEUS ANEXOS			Data de Emissão:	25/06/2024	
Local da Obra:	BR-356 KM 257 SENTIDO MURIAÉ-ERVÁLIA - DISTRITO VERMELHO			CNPJ:	17.947.581/0001-76	
Concorrência Pública:	012/2023	Empresa:	TCM CONSTRUTORA LTDA	CONTRATO:	159001/2023	
					BOLETIM Nº:	BM 01 (Trevo Vermelho A e B)

**RELATÓRIO FOTOGRÁFICO - BM 01 (Trevo Vermelho A e B)**



MURIAÉ  
Prefeitura Municipal De Muriaé  
19 de 2024 14:19  
21°46'01"S 42°29'23,44"W



MURIAÉ  
Prefeitura Municipal De Muriaé  
19 de 2024 14:20  
21°46'09"S 42°29'46,99"W

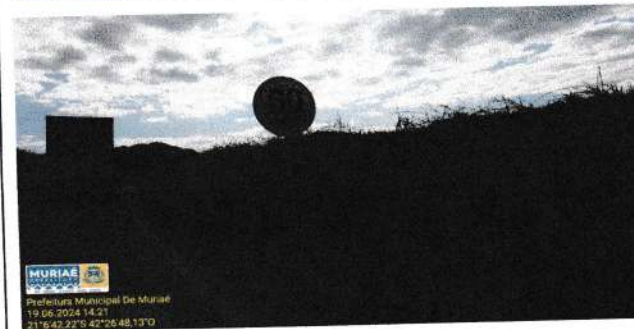

MURIAÉ  
Prefeitura Municipal De Muriaé  
19 de 2024 14:21  
21°46'42,22"S 42°29'48,13"W

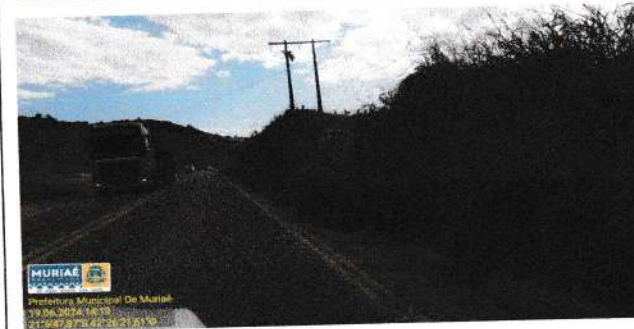

MURIAÉ  
Prefeitura Municipal De Muriaé  
19 de 2024 14:20  
21°46'39,79"S 42°29'21,51"W

OBSERVAÇÕES:

OBSERVAÇÕES:

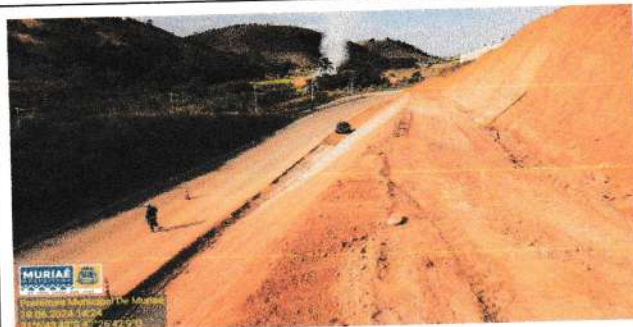

MURIAÉ  
Prefeitura Municipal De Muriaé  
19 de 2024 14:24  
21°46'43,79"S 42°29'47,50"W



MURIAÉ  
Prefeitura Municipal De Muriaé  
19 de 2024 14:25  
21°46'43,79"S 42°29'47,50"W



MURIAÉ  
Prefeitura Municipal De Muriaé  
19 de 2024 14:25  
21°46'43,79"S 42°29'40,52"W



MURIAÉ  
Prefeitura Municipal De Muriaé  
19 de 2024 14:27  
21°46'43,79"S 42°29'40,52"W

MURIAÉ  
Prefeitura Municipal De Muriaé  
19 de 2024 14:27  
21°46'43,79"S 42°29'40,52"W

MURIAÉ  
Prefeitura Municipal De Muriaé  
19 de 2024 14:27  
21°46'43,79"S 42°29'40,52"W

OBSERVAÇÕES:

OBSERVAÇÕES:

*(Handwritten signature)*  
Artan do Carmo Mendonça  
Engenheiro Civil  
CREA Nº: 177324/D

Assinado de forma digital por WANDER LUIZ DE FARIA MENDES:10525800689  
Dados: 2024.06.25 16:07:46 -03'00'

Wander Luiz de Faria Mendes  
Resp. Técnico pela execução da obra/serviço  
CREA RJ 2015102872/D MG

MARCELO BITENCOURT FERREIRA:02834606609

Assinado de forma digital por MARCELO BITENCOURT FERREIRA:02834606609

Marcelo Bitencourt ferreira  
Sócio Administrador  
TCM CONSTRUTORA LTDA



**RELATÓRIO FOTOGRÁFICO DO BOLETIM DE MEDIÇÃO**



**Prefeitura Municipal de Muriaé**  
Estado de Minas Gerais  
C.G.C.: 17.947.581/0001-76

Objeto do Contrato: CONTRATAÇÃO DE EMPRESA DE ENGENHARIA PARA CONSTRUÇÃO DE ACESSO (RAMO A E B) AOS CONDOMÍNIOS RESIDENCIAIS NOVA MURIAÉ E VERMELHO II, CONFORME EDITAL E SEUS ANEXOS  
Local da Obra: BR-356 KM 257 SENTIDO MURIAÉ-ERVÁLIA - DISTRITO VERMELHO  
Concorrência Pública: 012/2023 Empresa: TCM CONSTRUTORA LTDA CONTRATO: 159001/2023

Data de Emissão: 25/06/2024  
CNPJ: 17.947.581/0001-76  
BOLETIM Nº: BM 01 (Trevo Vermelho A e B)

**RELATÓRIO FOTOGRÁFICO - BM 01 (Trevo Vermelho A e B)**

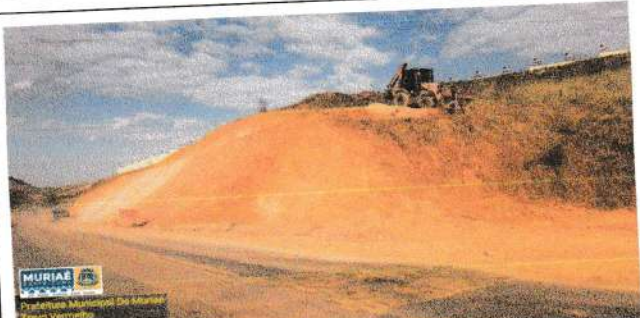

MURIAÉ  
Prefeitura Municipal de Muriaé  
Trevo Vermelho  
19.06.2024 14:25  
21°54'42,78"S 47°28'43,64"O



MURIAÉ  
Prefeitura Municipal de Muriaé  
Trevo Vermelho  
19.06.2024 14:30  
21°54'42,17"S 42°26'41,03"O  
BR-356 - Vermelho - MG

OBSERVAÇÕES:



MURIAÉ  
Prefeitura Municipal de Muriaé  
Trevo Vermelho  
19.06.2024 14:30  
21°54'43,37"S 42°26'39,28"O  
BR-356 - Vermelho - MG



MURIAÉ  
Prefeitura Municipal de Muriaé  
Trevo Vermelho  
19.06.2024 14:31  
21°54'43,52"S 42°26'38,37"O  
BR-356 - Vermelho - MG

OBSERVAÇÕES:

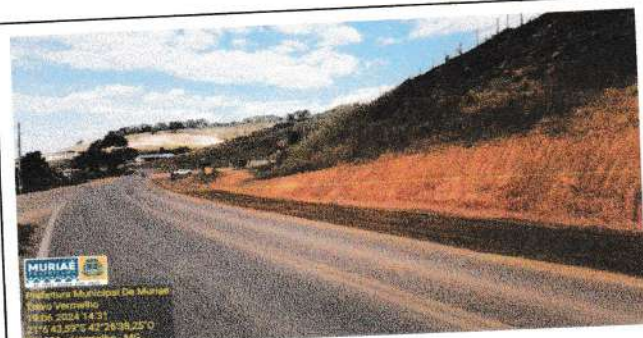

MURIAÉ  
Prefeitura Municipal de Muriaé  
Trevo Vermelho  
19.06.2024 14:31  
21°54'43,59"S 42°26'38,22"O  
BR-356 - Vermelho - MG



MURIAÉ  
Prefeitura Municipal de Muriaé  
Trevo Vermelho  
19.06.2024 14:32  
21°54'44,77"S 42°26'36,03"O  
BR-356 - Vermelho - MG

OBSERVAÇÕES:



MURIAÉ  
Prefeitura Municipal de Muriaé  
Trevo Vermelho  
19.06.2024 14:31  
21°54'44,04"S 42°26'37,0"O  
BR-356 - Vermelho - MG



MURIAÉ  
Prefeitura Municipal de Muriaé  
Trevo Vermelho  
19.06.2024 14:32  
21°54'46,17"S 42°26'34,75"O  
BR-356 - Vermelho - MG

OBSERVAÇÕES:

*Arnar do Carmo Mendonça*  
Arnar do Carmo Mendonça  
Engenheiro Civil  
CREA Nº: 177324/D

WANDER LUIZ DE FARIA MENDES:10525800689 00689  
Assinado de forma digital por WANDER LUIZ DE FARIA MENDES:10525800689  
Dados: 2024.06.25 16:08:05 -03'00'

Wander Luiz de Faria Mendes  
Resp. Técnico pela execução da obra/serviço  
CREA RJ 2015102872/D MG

MARCELO BITENCOURT FERREIRA:0283 4606609  
Assinado de forma digital por MARCELO BITENCOURT FERREIRA:02834606609

Marcelo Bitencourt ferreira  
Sócio Administrador  
TCM CONSTRUTORA LTDA



**RELATÓRIO FOTOGRÁFICO DO BOLETIM DE MEDIÇÃO**

Data de Emissão: 25/06/2024



**Prefeitura Municipal de Muriaé**  
Estado de Minas Gerais  
C.G.C.: 17.947.581/0001-76

Objeto do Contrato: CONTRATAÇÃO DE EMPRESA DE ENGENHARIA PARA CONSTRUÇÃO DE ACESSO (RAMO A E B) AOS CONDOMÍNIOS RESIDENCIAIS NOVA MURIAÉ E VERMELHO II, CONFORME EDITAL E SEUS ANEXOS

Local da Obra: BR-356 KM 257 SENTIDO MURIAÉ-ERVALIA - DISTRITO VERMELHO

Concorrência Pública: 012/2023 Empresa: TCM CONSTRUTORA LTDA CONTRATO: 159001/2023

CNPJ: 17.947.581/0001-76  
BOLETIM Nº: BM 01 (Trevo Vermelho A e B)

**RELATÓRIO FOTOGRÁFICO - BM 01 (Trevo Vermelho A e B)**

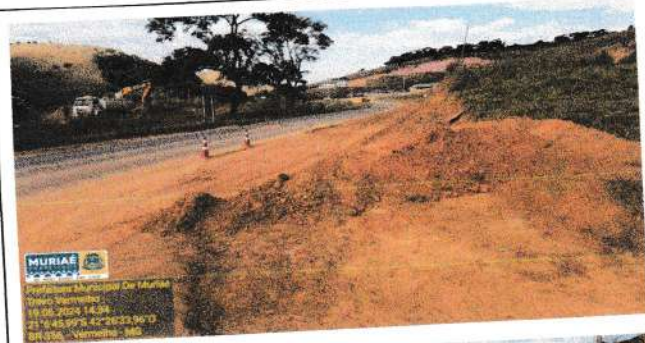

MURIAÉ  
Prefeitura Municipal de Muriaé  
Trevo Vermelho  
19.06.2024 14:34  
21° 45' 59" S 42° 28' 33,38" O  
BR-356 - Vermelho - MG



MURIAÉ  
Prefeitura Municipal de Muriaé  
Trevo Vermelho  
19.06.2024 14:34  
21° 46' 3" S 42° 28' 33,38" O  
BR-356 - Vermelho - MG

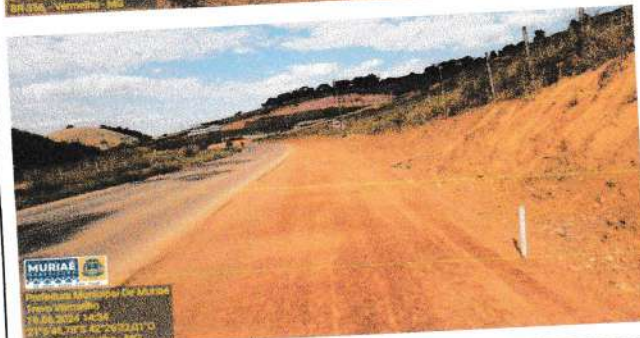

MURIAÉ  
Prefeitura Municipal de Muriaé  
Trevo Vermelho  
19.06.2024 14:34  
21° 45' 59" S 42° 28' 33,38" O  
BR-356 - Vermelho - MG

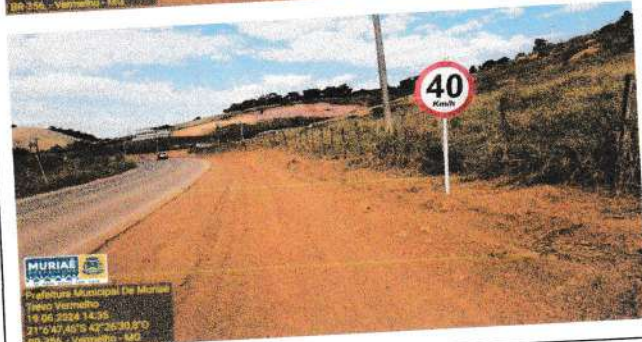

MURIAÉ  
Prefeitura Municipal de Muriaé  
Trevo Vermelho  
19.06.2024 14:35  
21° 47' 49" S 42° 28' 30,87" O  
BR-356 - Vermelho - MG

OBSERVAÇÕES:

OBSERVAÇÕES:



MURIAÉ  
Prefeitura Municipal de Muriaé  
Trevo Vermelho  
19.06.2024 14:35  
21° 46' 17" S 42° 28' 29,19" O  
BR-356 - Vermelho - MG



MURIAÉ  
Prefeitura Municipal de Muriaé  
Trevo Vermelho  
19.06.2024 14:35  
21° 46' 21" S 42° 28' 28,78" O  
BR-356 - Vermelho - MG

OBSERVAÇÕES:

OBSERVAÇÕES:



MURIAÉ  
Prefeitura Municipal de Muriaé  
Trevo Vermelho  
19.06.2024 14:37  
21° 46' 52" S 42° 28' 26,97" O



MURIAÉ  
Prefeitura Municipal de Muriaé  
Trevo Vermelho  
19.06.2024 14:37  
21° 46' 48" S 42° 28' 26,89" O

  
Arian do Carmo Mendonça  
Engenheiro Civil  
CREA Nº: 177324/D

WANDER LUIZ DE FARIA  
MENDES:10525800689  
Dados: 2024.06.25  
16:08:24 -03'00"

Assinado de forma digital por WANDER LUIZ DE FARIA MENDES:10525800689  
Wander Luiz de Faria Mendes  
Resp. Técnico pela execução da obra/serviço  
CREA RJ 2015102872/D MG

MARCELO BITENCOURT FERREIRA:02834606609

Assinado de forma digital por MARCELO BITENCOURT FERREIRA:02834606609  
Marcelo Bitencourt ferreira  
Sócio Administrador  
TCM CONSTRUTORA LTDA



**RELATÓRIO FOTOGRÁFICO DO BOLETIM DE MEDIÇÃO**



**Prefeitura Municipal de Muriaé**  
Estado de Minas Gerais  
C.G.C.: 17.947.581/0001-76

Objeto do Contrato:	CONTRATAÇÃO DE EMPRESA DE ENGENHARIA PARA CONSTRUÇÃO DE ACESSO (RAMO A E B) AOS CONDOMÍNIOS RESIDENCIAIS NOVA MURIAÉ E VERMELHO II, CONFORME EDITAL E SEUS ANEXOS		Data de Emissão:	25/06/2024	
Local da Obra:	BR-356 KM 257 SENTIDO MURIAÉ-ERVALIA - DISTRITO VERMELHO		CNPJ:	17.947.581/0001-76	
Concorrência Pública:	01/2/2023	Empresa:	TCM CONSTRUTORA LTDA	CONTRATO: 159001/2023	
				BOLETIM Nº:	BM 01 (Trevo Vermelho A e B)

**RELATÓRIO FOTOGRÁFICO - BM 01 (Trevo Vermelho A e B)**

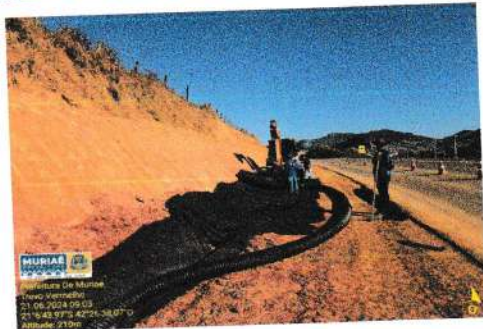
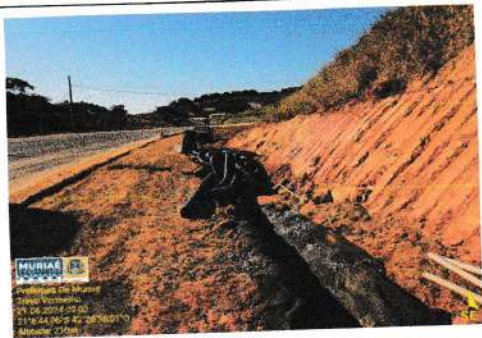

OBSERVAÇÕES:

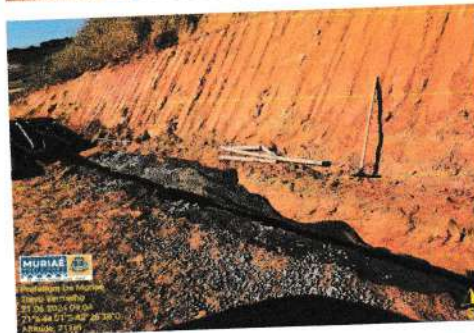

OBSERVAÇÕES:

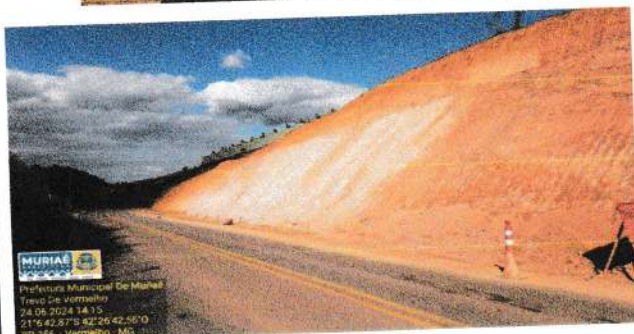

OBSERVAÇÕES:

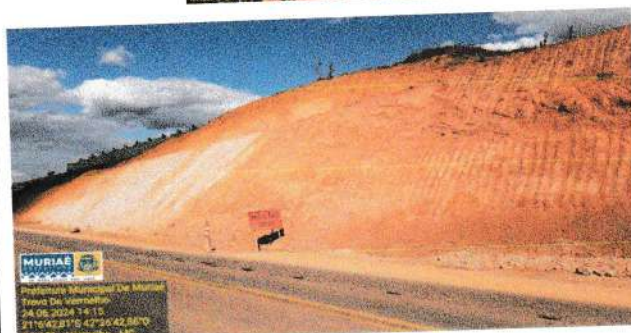
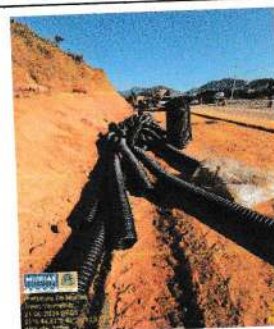

OBSERVAÇÕES:

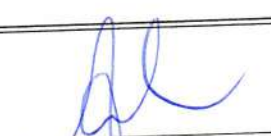
  
Arlan do Carmo Mendonça  
Engenheiro Civil  
CREA Nº: 177324/D

**WANDER LUIZ DE FARIA**  
MENDES:10525800689  
800689  
Assinado de forma digital por WANDER LUIZ DE FARIA MENDES:10525800689  
Dados: 2024.06.25 16:08:44 -03'00"  
Wander Luiz de Faria Mendes  
Resp. Técnico pela execução da obra/serviço  
CREA RJ 2015102872/D MG

**MARCELO BITENCOURT FERREIRA:02834606609**  
Assinado de forma digital por MARCELO BITENCOURT FERREIRA:02834606609  
09  
Marcelo Bitencourt ferreira  
Sócio Administrador  
TCM CONSTRUTORA LTDA



**RELATÓRIO FOTOGRÁFICO DO BOLETIM DE MEDIÇÃO**



**Prefeitura Municipal de Muriaé**  
Estado de Minas Gerais  
C.G.C.: 17.947.581/0001-76

Objeto do Contrato:	CONTRATAÇÃO DE EMPRESA DE ENGENHARIA PARA CONSTRUÇÃO DE ACESSO (RAMO A E B) AOS CONDOMÍNIOS RESIDENCIAIS NOVA MURIAÉ E VERMELHO II, CONFORME EDITAL E SEUS ANEXOS		Data de Emissão:	25/06/2024			
Local da Obra:	BR-356 KM 257 SENTIDO MURIAÉ-ERVALIA - DISTRITO VERMELHO		CNPJ:	17.947.581/0001-76			
Concorrência Pública:	012/2023	Empresa:	TCM CONSTRUTORA LTDA	CONTRATO:	159001/2023	BOLETIM Nº:	BM 01 (Trevo Vermelho A e B)

**RELATÓRIO FOTOGRÁFICO - BM 01 (Trevo Vermelho A e B)**

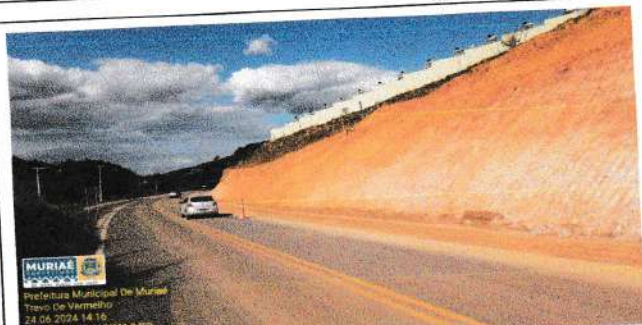

**MURIAÉ**  
Prefeitura Municipal De Muriaé  
Trevo De Vermelho  
24.06.2024 14:16  
21° 43' 08" S 47° 26' 41" O  
BR-356 - Vermelho - MG

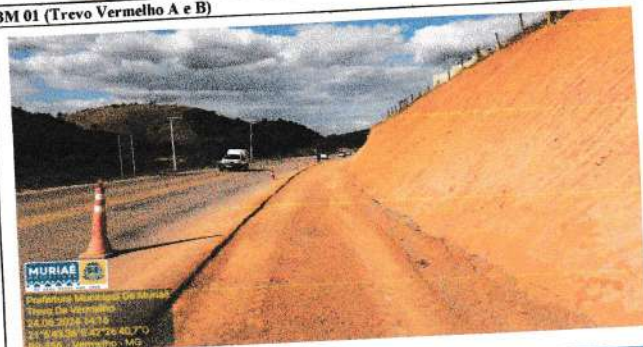

**MURIAÉ**  
Prefeitura Municipal De Muriaé  
Trevo De Vermelho  
24.06.2024 14:16  
21° 43' 08" S 47° 26' 40" O  
BR-356 - Vermelho - MG

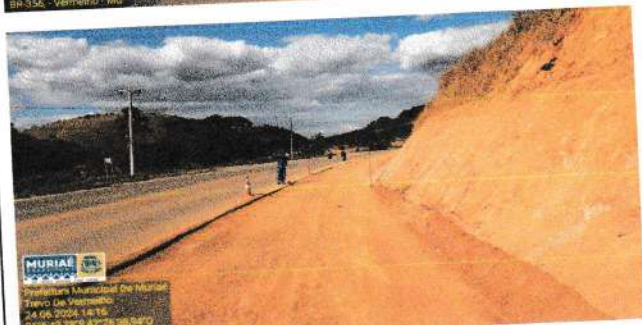

**MURIAÉ**  
Prefeitura Municipal De Muriaé  
Trevo De Vermelho  
24.06.2024 14:16  
21° 43' 08" S 47° 26' 41" O  
BR-356 - Vermelho - MG

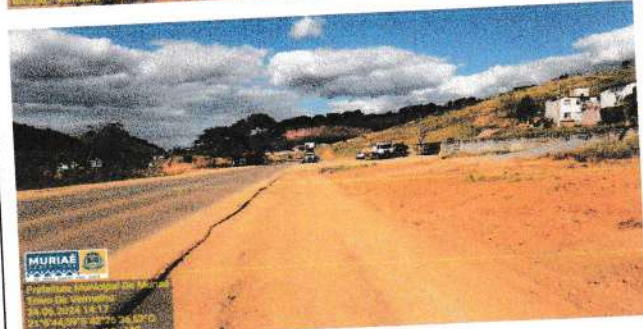

**MURIAÉ**  
Prefeitura Municipal De Muriaé  
Trevo De Vermelho  
24.06.2024 14:17  
21° 43' 08" S 47° 26' 40" O  
BR-356 - Vermelho - MG

OBSERVAÇÕES:

OBSERVAÇÕES:



**MURIAÉ**  
Prefeitura Municipal De Muriaé  
Trevo De Vermelho  
24.06.2024 14:17  
21° 43' 08" S 47° 26' 35" O  
R. Prof. Francisco Teodoro Filho - Vermelho - MG



**MURIAÉ**  
Prefeitura Municipal De Muriaé  
Trevo De Vermelho  
24.06.2024 14:20  
21° 43' 08" S 47° 26' 38" O  
R. Prof. Francisco Teodoro Filho - Vermelho - MG



**MURIAÉ**  
Prefeitura Municipal De Muriaé  
Trevo De Vermelho  
24.06.2024 14:18  
21° 43' 08" S 47° 26' 34" O  
R. Prof. Francisco Teodoro Filho - Vermelho - MG



**MURIAÉ**  
Prefeitura Municipal De Muriaé  
Trevo De Vermelho  
24.06.2024 14:19  
21° 43' 08" S 47° 26' 32" O  
R. Prof. Francisco Teodoro Filho - Vermelho - MG

OBSERVAÇÕES:

OBSERVAÇÕES:

Wander Luiz de Faria Mendes  
Engenheiro Civil  
CREA Nº: 177324/D

**WANDER LUIZ DE FARIA MENDES:10525800689**  
800689  
Assinado de forma digital por WANDER LUIZ DE FARIA MENDES:10525800689  
Dados: 2024.06.25 16:09:04 -03'00'  
Wander Luiz de Faria Mendes  
Resp. Técnico pela execução da obra/serviço  
CREA RJ 2015102872/D MG

**MARCELO BITENCOURT FERREIRA:0283460669**  
Assinado de forma digital por MARCELO BITENCOURT FERREIRA:0283460669  
09  
Marcelo Bitencourt ferreira  
Sócio Administrador  
TCM CONSTRUTORA LTDA



**RELATÓRIO FOTOGRÁFICO DO BOLETIM DE MEDIÇÃO**

Data de Emissão: 25/06/2024



**Prefeitura Municipal de Muriaé**  
Estado de Minas Gerais  
C.G.C.: 17.947.581/0001-76

Objeto do Contrato:	CONTRATAÇÃO DE EMPRESA DE ENGENHARIA PARA CONSTRUÇÃO DE ACESSO (RAMO A E B) AOS CONDOMÍNIOS RESIDENCIAIS NOVA MURIAÉ E VERMELHO II, CONFORME EDITAL E SEUS ANEXOS		
Local da Obra:	BR-356 KM 257 SENTIDO MURIAÉ-ERVALIA - DISTRITO VERMELHO		
Concorrência Pública:	012/2023	Empresa:	TCM CONSTRUTORA LTDA
		CONTRATO:	159001/2023

CNPJ: 17.947.581/0001-76  
BOLETIM Nº: BM 01 (Trevo Vermelho A e B)

**RELATÓRIO FOTOGRÁFICO - BM 01 (Trevo Vermelho A e B)**



**MURIAÉ**  
Prefeitura Municipal de Muriaé  
Estado de Minas Gerais  
C.G.C.: 17.947.581/0001-76  
R. Prof. Francisco Teodoro Filho, Vermelho - MG



**MURIAÉ**  
Prefeitura Municipal de Muriaé  
Estado de Minas Gerais  
C.G.C.: 17.947.581/0001-76  
R. Prof. Francisco Teodoro Filho, Vermelho - MG



**MURIAÉ**  
Prefeitura Municipal de Muriaé  
Estado de Minas Gerais  
C.G.C.: 17.947.581/0001-76  
R. Prof. Francisco Teodoro Filho, Vermelho - MG



**MURIAÉ**  
Prefeitura Municipal de Muriaé  
Estado de Minas Gerais  
C.G.C.: 17.947.581/0001-76  
R. Prof. Francisco Teodoro Filho, Vermelho - MG

OBSERVAÇÕES:

OBSERVAÇÕES:



**MURIAÉ**  
Prefeitura Municipal de Muriaé  
Estado de Minas Gerais  
C.G.C.: 17.947.581/0001-76  
R. Prof. Francisco Teodoro Filho, Vermelho - MG

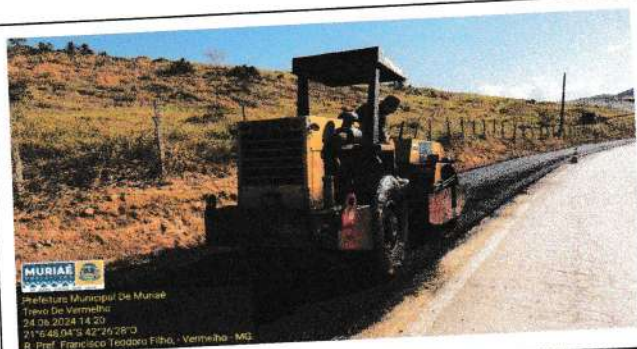

**MURIAÉ**  
Prefeitura Municipal de Muriaé  
Estado de Minas Gerais  
C.G.C.: 17.947.581/0001-76  
R. Prof. Francisco Teodoro Filho, Vermelho - MG



**MURIAÉ**  
Prefeitura Municipal de Muriaé  
Estado de Minas Gerais  
C.G.C.: 17.947.581/0001-76  
R. Prof. Francisco Teodoro Filho, Vermelho - MG

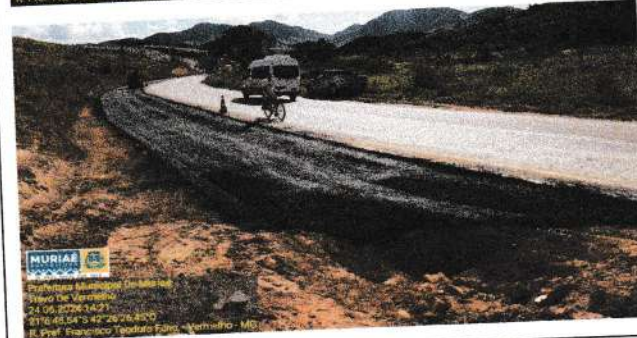

**MURIAÉ**  
Prefeitura Municipal de Muriaé  
Estado de Minas Gerais  
C.G.C.: 17.947.581/0001-76  
R. Prof. Francisco Teodoro Filho, Vermelho - MG

OBSERVAÇÕES:

OBSERVAÇÕES:

*(Handwritten Signature)*  
Arlan do Carmo Mendonça  
Engenheiro Civil  
CREA Nº: 177324/D

WANDER LUIZ DE FARIA MENDES:10525800689  
800689  
Assinado de forma digital por WANDER LUIZ DE FARIA MENDES:10525800689  
Dados: 2024.06.25 16:09:24 -03'00'

Wander Luiz de Faria Mendes  
Resp. Técnico pela execução da obra/serviço  
CREA RJ 2015102872/D MG

MARCELO BITENCOURT FERREIRA:0283460609  
Assinado de forma digital por MARCELO BITENCOURT FERREIRA:0283460609

Marcelo Bitencourt ferreira  
Sócio Administrador  
TCM CONSTRUTORA LTDA



**RELATÓRIO FOTOGRÁFICO DO BOLETIM DE MEDIÇÃO**

Data de Emissão: 25/06/2024



**Prefeitura Municipal de Muriaé**  
Estado de Minas Gerais  
C.G.C.: 17.947.581/0001-76

Objeto do Contrato: CONTRATAÇÃO DE EMPRESA DE ENGENHARIA PARA CONSTRUÇÃO DE ACESSO (RAMO A E B) AOS CONDOMÍNIOS RESIDENCIAIS NOVA MURIAÉ E VERMELHO II, CONFORME EDITAL E SEUS ANEXOS

Local da Obra: BR-356 KM 257 SENTIDO MURIAÉ-ERVALIA - DISTRITO VERMELHO

Concorrência Pública: 012/2023 Empresa: TCM CONSTRUTORA LTDA CONTRATO: 159001/2023

CNPJ: 17.947.581/0001-76

BOLETIM Nº: BM 01 (Trevo Vermelho A e B)

**RELATÓRIO FOTOGRÁFICO - BM 01 (Trevo Vermelho A e B)**

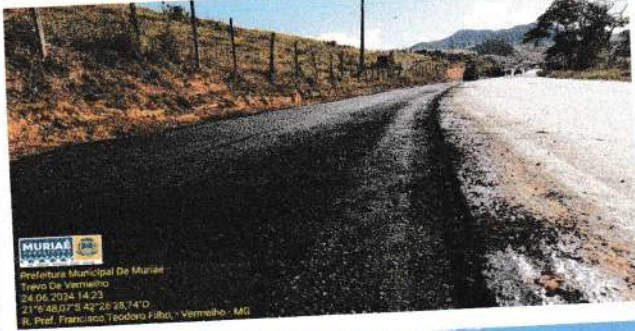

MURIAÉ  
Prefeitura Municipal de Muriaé  
Trevo De Vermelho  
24.06.2024 14:23  
21°46'07" S 42°26'28" W  
R. Prof. Francisco Teodoro Filho, Vermelho - MG



MURIAÉ  
Prefeitura Municipal de Muriaé  
Trevo De Vermelho  
24.06.2024 14:29  
21°46'06" S 42°26'33" W  
R. Prof. Francisco Teodoro Filho, Vermelho - MG

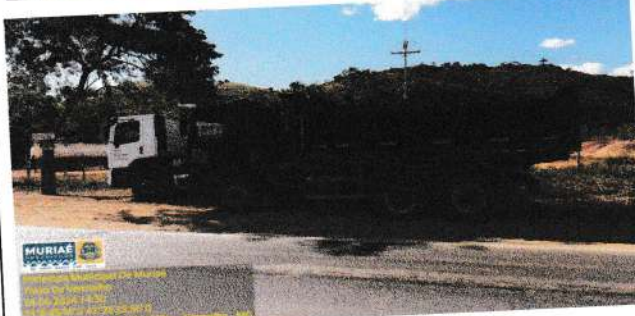

MURIAÉ  
Prefeitura Municipal de Muriaé  
Trevo De Vermelho  
24.06.2024 14:55  
21°46'07" S 42°26'28" W  
R. Prof. Francisco Teodoro Filho, Vermelho - MG



MURIAÉ  
Prefeitura Municipal de Muriaé  
Trevo De Vermelho  
24.06.2024 14:55  
21°46'11" S 42°26'24" W  
R. Prof. Francisco Teodoro Filho, Vermelho - MG

OBSERVAÇÕES:

OBSERVAÇÕES:



MURIAÉ  
Prefeitura Municipal de Muriaé  
Trevo De Vermelho  
24.06.2024 14:55  
21°46'07" S 42°26'28" W  
R. Prof. Francisco Teodoro Filho, Vermelho - MG, 36680-000

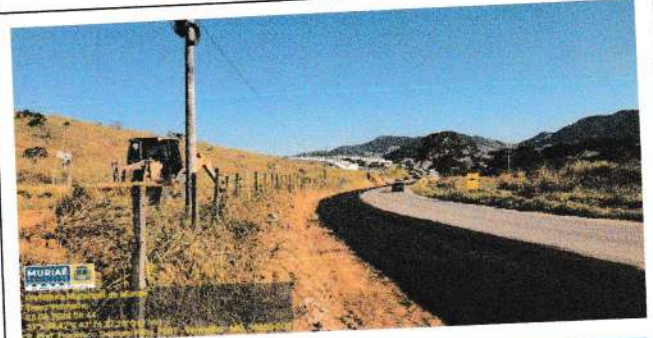

MURIAÉ  
Prefeitura Municipal de Muriaé  
Trevo De Vermelho  
24.06.2024 14:55  
21°46'07" S 42°26'28" W  
R. Prof. Francisco Teodoro Filho, Vermelho - MG, 36680-000

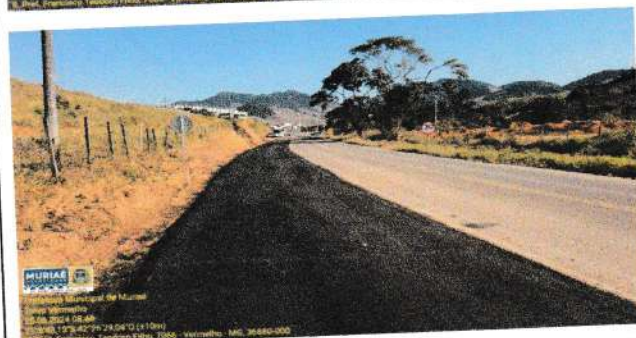

MURIAÉ  
Prefeitura Municipal de Muriaé  
Trevo De Vermelho  
24.06.2024 14:47  
21°46'06" S 42°26'32" W (HEM)  
R. Prof. Francisco Teodoro Filho, Vermelho - MG, 36680-000



MURIAÉ  
Prefeitura Municipal de Muriaé  
Trevo De Vermelho  
24.06.2024 14:47  
21°46'06" S 42°26'32" W (HEM)  
R. Prof. Francisco Teodoro Filho, Vermelho - MG, 36680-000

OBSERVAÇÕES:

OBSERVAÇÕES:

  
Arlan do Carmo Mendonça  
Engenheiro Civil  
CREA Nº: 177324/D

WANDER LUIZ DE FARIA MENDES:10525800689 800689  
Assinado de forma digital por WANDER LUIZ DE FARIA MENDES:10525800689  
Dados: 2024.06.25 16:09:43 -03'00'

Wander Luiz de Faria Mendes  
Resp. Técnico pela execução da obra/serviço  
CREA RJ 2015102872/D MG

MARCELO BITENCOURT FERREIRA:02834606609  
Assinado de forma digital por MARCELO BITENCOURT FERREIRA:02834606609

Marcelo Bitencourt ferreira  
Sócio Administrador  
TCM CONSTRUTORA LTDA



**RELATÓRIO FOTOGRÁFICO DO BOLETIM DE MEDIÇÃO**



**Prefeitura Municipal de Muriaé**  
Estado de Minas Gerais  
C.G.C.: 17.947.581/0001-76

Objeto do Contrato:	CONTRATAÇÃO DE EMPRESA DE ENGENHARIA PARA CONSTRUÇÃO DE ACESSO (RAMO A E B) AOS CONDOMÍNIOS RESIDENCIAIS NOVA MURIAÉ E VERMELHO II, CONFORME EDITAL E SEUS ANEXOS	Data de Emissão:	25/06/2024
Local da Obra:	BR-356 KM 257 SENTIDO MURIAÉ-ERVÁLIA - DISTRITO VERMELHO	CNPJ:	17.947.581/0001-76
Concorrência Pública:	012/2023	Empresa:	TCM CONSTRUTORA LTDA
		CONTRATO:	159001/2023
		BOLETIM Nº:	BM 01 (Trevo Vermelho A e B)

**RELATÓRIO FOTOGRÁFICO - BM 01 (Trevo Vermelho A e B)**



OBSERVAÇÕES:



OBSERVAÇÕES:

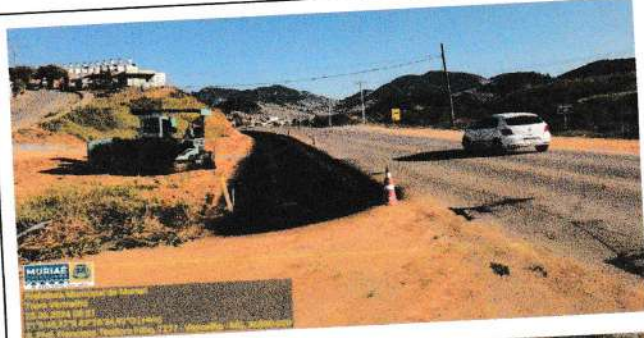

OBSERVAÇÕES:

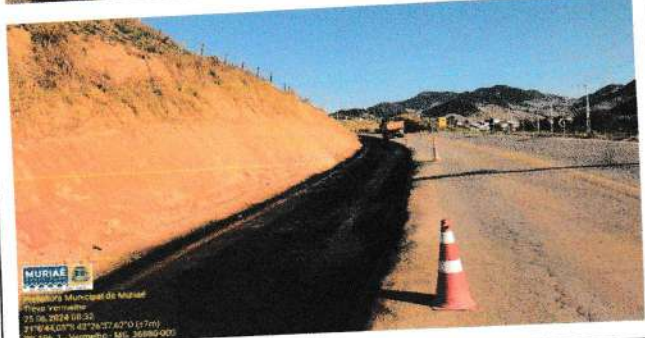
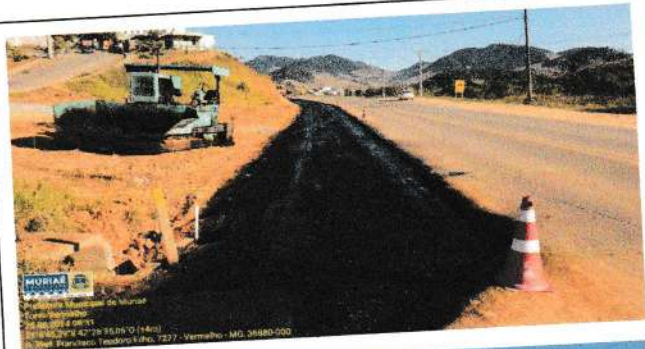

OBSERVAÇÕES:

*(Handwritten signature)*

Alan do Carmo Mendonça  
Engenheiro Civil  
CREA Nº: 177324/D

WANDER LUIZ DE FARIA  
MENDES:10525800689

Assinado de forma digital por WANDER LUIZ DE FARIA MENDES:10525800689  
Dados: 2024.06.25 16:10:02 -03'00"

Wander Luiz de Faria Mendes  
Resp. Técnico pela execução da obra/serviço  
CREA RJ 2015102872/D MG

MARCELO BITENCOURT FERREIRA:0283460669

Assinado de forma digital por MARCELO BITENCOURT FERREIRA:0283460669

Marcelo Bitencourt Ferreira  
Sócio Administrador  
TCM CONSTRUTORA LTDA



**RELATÓRIO FOTOGRÁFICO DO BOLETIM DE MEDIÇÃO**



**Prefeitura Municipal de Muriaé**  
Estado de Minas Gerais  
C.G.C.: 17.947.581/0001-76

Objeto do Contrato:	CONTRATAÇÃO DE EMPRESA DE ENGENHARIA PARA CONSTRUÇÃO DE ACESSO (RAMO A E B) AOS CONDOMÍNIOS RESIDENCIAIS NOVA MURIAÉ E VERMELHO II, CONFORME EDITAL E SEUS ANEXOS	Data de Emissão:	25/06/2024
Local da Obra:	BR-356 KM 257 SENTIDO MURIAÉ-ERVÁLIA - DISTRITO VERMELHO	CNPJ:	17.947.581/0001-76
Concorrência Pública:	012/2023	Empresa:	TCM CONSTRUTORA LTDA
		CONTRATO:	159001/2023
		BOLETIM Nº:	BM 01 (Treo Vermelho A e B)

**RELATÓRIO FOTOGRÁFICO - BM 01 (Treo Vermelho A e B)**

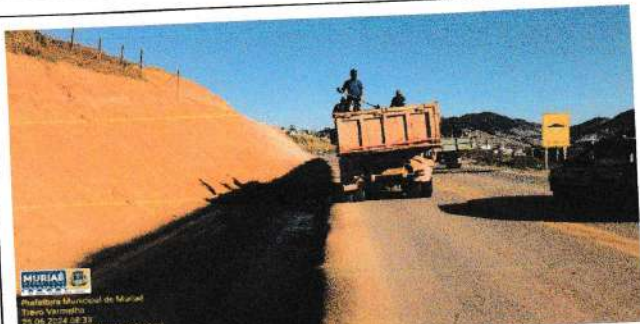

**MURIAÉ**  
Prefeitura Municipal de Muriaé  
Treo Vermelho  
25.06.2024 08:31  
21° 32' 42.94" S - 47° 26' 39.28" O (411m)  
BR-356, 1 - Vermelho, MG, 36600-000

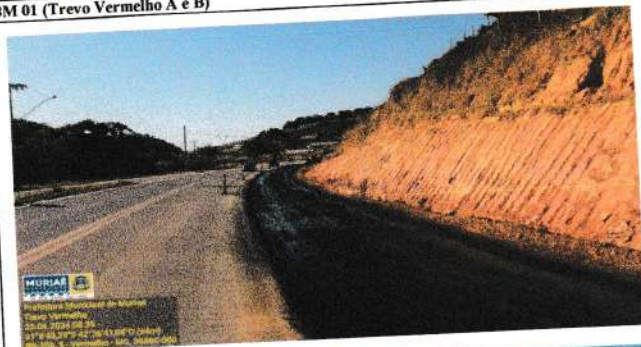

**MURIAÉ**  
Prefeitura Municipal de Muriaé  
Treo Vermelho  
25.06.2024 08:31  
21° 32' 42.94" S - 47° 26' 39.28" O (411m)  
BR-356, 1 - Vermelho, MG, 36600-000

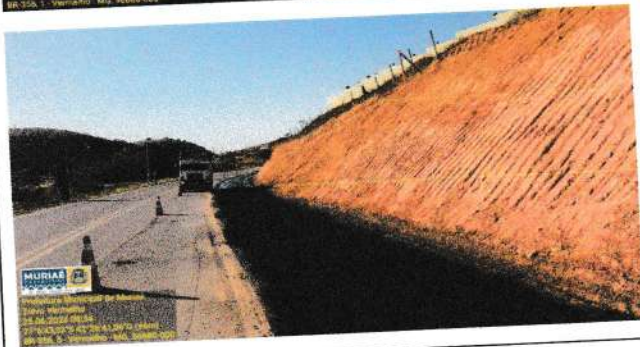

**MURIAÉ**  
Prefeitura Municipal de Muriaé  
Treo Vermelho  
25.06.2024 08:31  
21° 32' 42.94" S - 47° 26' 39.28" O (411m)  
BR-356, 1 - Vermelho, MG, 36600-000

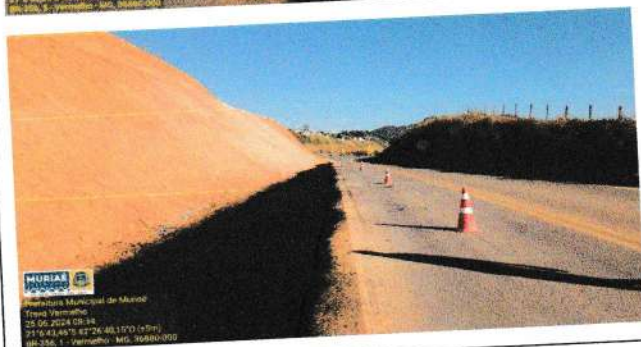

**MURIAÉ**  
Prefeitura Municipal de Muriaé  
Treo Vermelho  
25.06.2024 08:31  
21° 32' 42.94" S - 47° 26' 39.28" O (411m)  
BR-356, 1 - Vermelho, MG, 36600-000

OBSERVAÇÕES:

OBSERVAÇÕES:

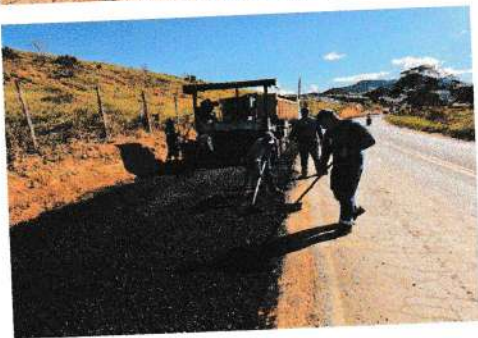
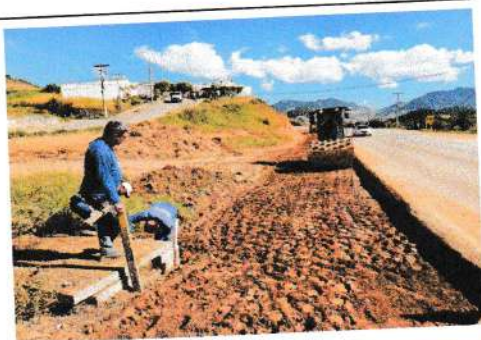

OBSERVAÇÕES:

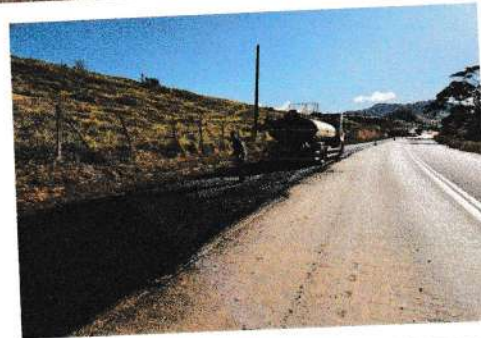
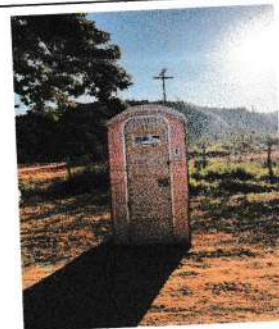

OBSERVAÇÕES:

  
Arlan do Carmo Mendonça  
Engenheiro Civil  
CREA Nº: 177324/D

**WANDER LUIZ DE FARIA MENDES:10525800689**  
00689  
Assinado de forma digital por WANDER LUIZ DE FARIA MENDES:10525800689  
Dados: 2024.06.25 16:10:28 -03'00"

Wander Luiz de Faria Mendes  
Resp. Técnico pela execução da obra/serviço  
CREA RJ 2015102872/D MG

**MARCELO BITENCOURT FERREIRA:02834606609**  
06609  
Assinado de forma digital por MARCELO BITENCOURT FERREIRA:02834606609

Marcelo Bitencourt ferreira  
Sócio Administrador  
TCM CONSTRUTORA LTDA