

RELATÓRIO FOTOGRÁFICO DO BOLETIM DE MEDIÇÃO

 <p>Prefeitura Municipal de Muriaé Estado de Minas Gerais C.G.C.: 17.947.581/0001-76</p>	Objeto do Contrato:	CONTRATAÇÃO DE EMPRESA DE ENGENHARIA PARA CALÇAMENTO NO BAIRRO SOFOCÓ E CACHOEIRA DA FUMAÇA, MURIAÉ-MG, CONFORME EDITAL E SEUS ANEXOS	Data de Emissão:	05/07/2024
	Local da Obra:	TRECHO DA ESTRADA RURAL DE LIGAÇÃO ENTRE A AVENIDA ALVINO CARLOS DE SOUZA NO BAIRRO SOFOCÓ E A CACHOEIRA DA FUMAÇA MURIAÉ - MG	CNPJ:	17.947.581/0001-76
	Concorrência Pública:	015/2023	Empresa:	J.K.C DA SILVA CONSTRUTORA EIRELI
			CONTRATO:	194001/2023
			BOLETIM Nº:	BM 01 (Sofoco Trecho 01)

RELATÓRIO FOTOGRÁFICO - BM 01 (Sofoco Trecho 01)



OBSERVAÇÕES:

OBSERVAÇÕES:



OBSERVAÇÕES:



OBSERVAÇÕES:

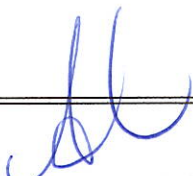

Arian do Carmo Mendonça
Engenheiro Civil
CREA Nº: 177324/D

NILCE MARIA DA SILVA:10448517671
Assinado de forma digital por NILCE MARIA DA SILVA:10448517671
Dados: 2024.07.08 13:46:26 -03'00'

Nilce Maria da Silva
Resp. Técnico pela execução da obra/serviço
CREA MG 329067/D

JOYCE KELLY CAMILLO DA SILVA:13321149621
Assinado de forma digital por JOYCE KELLY CAMILLO DA SILVA:13321149621
Dados: 2024.07.08 13:47:04 -03'00'

Joyce Kelly Camillo da Silva
Sócio Administrador
J.K.C DA SILVA CONSTRUTORA EIRELI



Prefeitura Municipal de Muriaé
Estado de Minas Gerais
C.G.C.: 17.947.581/0001-76

RELATÓRIO FOTOGRÁFICO DO BOLETIM DE MEDIÇÃO

Objeto do Contrato: **CONTRATAÇÃO DE EMPRESA DE ENGENHARIA PARA CALÇAMENTO NO BAIRRO SOFOCÓ E CACHEIRA DA FUMAÇA, MURIAÉ-MG, CONFORME EDITAL E SEUS ANEXOS**
Local da Obra: **TRECHO DA ESTRADA RURAL DE LIGAÇÃO ENTRE A AVENIDA ALVINO CARLOS DE SOUZA NO BAIRRO SOFOCÓ E A CACHEIRA DA FUMAÇA MURIAÉ - MG**
Concorrência Pública: **015/2023** Empresa: **J.K.C DA SILVA CONSTRUTORA EIRELI** CONTRATO: **194001/2023**

Data de Emissão: **05/07/2024**
CNPJ: **17.947.581/0001-76**
BOLETIM N°: **BM 01 (Sofoco Trecho 01)**

RELATÓRIO FOTOGRÁFICO - BM 01 (Sofoco Trecho 01)



MURIAÉ
Prefeitura Municipal de Muriaé
Pavimentação Sofoco
R. A. de Souza, 14-16
21.184.204-13-21
Mur. Sofoco - Muriaé - MG



MURIAÉ
Prefeitura Municipal de Muriaé
Pavimentação Sofoco
R. A. de Souza, 14-16
21.184.204-13-21
Mur. Sofoco - Muriaé - MG



MURIAÉ
Prefeitura Municipal de Muriaé
Pavimentação Sofoco
R. A. de Souza, 14-16
21.184.204-13-21
Mur. Sofoco - Muriaé - MG



MURIAÉ
Prefeitura Municipal de Muriaé
Pavimentação Sofoco
R. A. de Souza, 14-16
21.184.204-13-21
Mur. Sofoco - Muriaé - MG

OBSERVAÇÕES:

OBSERVAÇÕES:



MURIAÉ
Prefeitura Municipal de Muriaé
Pavimentação Sofoco
R. A. de Souza, 14-16
21.184.204-13-21
Mur. Sofoco - Muriaé - MG



MURIAÉ
Prefeitura Municipal de Muriaé
Pavimentação Sofoco
R. A. de Souza, 14-16
21.184.204-13-21
Mur. Sofoco - Muriaé - MG



MURIAÉ
Prefeitura Municipal de Muriaé
Pavimentação Sofoco
R. A. de Souza, 14-16
21.184.204-13-21
Mur. Sofoco - Muriaé - MG



MURIAÉ
Prefeitura Municipal de Muriaé
Pavimentação Sofoco
R. A. de Souza, 14-16
21.184.204-13-21
Mur. Sofoco - Muriaé - MG

OBSERVAÇÕES:

OBSERVAÇÕES:

Arlan do Carmo Mendonça
Engenheiro Civil
CREA N°: 177324/D

NILCE MARIA DA SILVA:10448517671
Assinado de forma digital por
NILCE MARIA DA SILVA:10448517671
Dados: 2024.07.08 13:48:05 -03'00'
Nilce Maria da Silva
Resp. Técnico pela execução da obra/serviço
CREA MG 329067/D

JOYCE KELLY CAMILLO DA SILVA:13321149621
Assinado de forma digital por
JOYCE KELLY CAMILLO DA SILVA:13321149621
Dados: 2024.07.08 13:47:35 -03'00'
Joyce Kelly Camillo da Silva
Sócio Administrador
J.K.C DA SILVA CONSTRUTORA EIRELI



Prefeitura Municipal de Muriaé
Estado de Minas Gerais
C.G.C.: 17.947.581/0001-76

RELATÓRIO FOTOGRÁFICO DO BOLETIM DE MEDIÇÃO

Objeto do Contrato: CONTRATAÇÃO DE EMPRESA DE ENGENHARIA PARA CALÇAMENTO NO BAIRRO SOFOCÓ E CACHOEIRA DA FUMAÇA, MURIAÉ-MG, CONFORME EDITAL E SEUS ANEXOS
Local da Obra: TRECHO DA ESTRADA RURAL DE LIGAÇÃO ENTRE A AVENIDA ALVINO CARLOS DE SOUZA NO BAIRRO SOFOCÓ E A CACHOEIRA DA FUMAÇA MURIAÉ - MG
Concorrência Pública: 015/2023 Empresa: J.K.C DA SILVA CONSTRUTORA EIRELI CONTRATO: 194001/2023

Data de Emissão: 05/07/2024
CNPJ: 17.947.581/0001-76
BOLETIM Nº: BM 01 (Sofoco Trecho 01)

RELATÓRIO FOTOGRÁFICO - BM 01 (Sofoco Trecho 01)



MURIAÉ
Prefeitura Municipal de Muriaé
Pavimentação Sofoco
R. Genésio Vargas, 110
21.947.581/0001-76
R. Genésio Vargas, Muriaé - MG

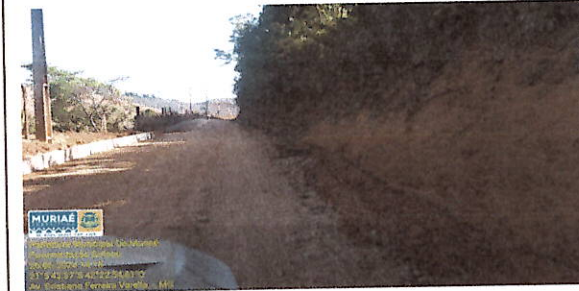

MURIAÉ
Prefeitura Municipal de Muriaé
Pavimentação Sofoco
R. Genésio Vargas, 110
21.947.581/0001-76
R. Genésio Vargas, Muriaé - MG



MURIAÉ
Prefeitura Municipal de Muriaé
Pavimentação Sofoco
R. Genésio Vargas, 110
21.947.581/0001-76
R. Genésio Vargas, Muriaé - MG

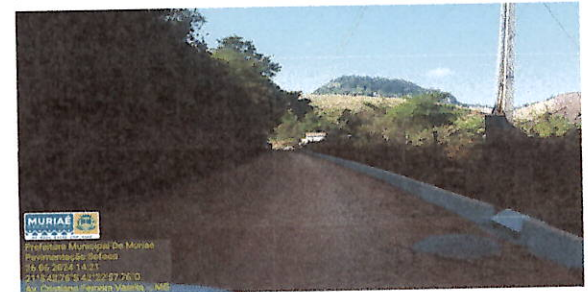

MURIAÉ
Prefeitura Municipal de Muriaé
Pavimentação Sofoco
R. Genésio Vargas, 110
21.947.581/0001-76
R. Genésio Vargas, Muriaé - MG

OBSERVAÇÕES:

OBSERVAÇÕES:



MURIAÉ
Prefeitura Municipal de Muriaé
Pavimentação Sofoco
R. Genésio Vargas, 110
21.947.581/0001-76
R. Genésio Vargas, Muriaé - MG



MURIAÉ
Prefeitura Municipal de Muriaé
Pavimentação Sofoco
R. Genésio Vargas, 110
21.947.581/0001-76
R. Genésio Vargas, Muriaé - MG



MURIAÉ
Prefeitura Municipal de Muriaé
Pavimentação Sofoco
R. Genésio Vargas, 110
21.947.581/0001-76
R. Genésio Vargas, Muriaé - MG



MURIAÉ
Prefeitura Municipal de Muriaé
Pavimentação Sofoco
R. Genésio Vargas, 110
21.947.581/0001-76
R. Genésio Vargas, Muriaé - MG

OBSERVAÇÕES:

OBSERVAÇÕES:

Arián do Carmo Mendonça
Engenheiro Civil
CREA Nº: 177324/D

NILCE MARIA DA SILVA:1044851767
Assinado de forma digital por NILCE MARIA DA SILVA:1044851767
Dados: 2024.07.08 13:48:39 -03'00'
1
Nilce Maria da Silva
Resp. Técnico pela execução da obra/serviço
CREA MG 329067/D

JOYCE KELLY CAMILLO DA SILVA:13321149621
Assinado de forma digital por JOYCE KELLY CAMILLO DA SILVA:13321149621
Dados: 2024.07.08 13:56:40 -03'00'
Joyce Kelly Camilo da Silva
Sócio Administrador
J.K.C DA SILVA CONSTRUTORA EIRELI



Prefeitura Municipal de Muriaé
Estado de Minas Gerais
C.G.C.: 17.947.581/0001-76

RELATÓRIO FOTOGRÁFICO DO BOLETIM DE MEDIÇÃO

Objeto do Contrato: CONTRATAÇÃO DE EMPRESA DE ENGENHARIA PARA CALÇAMENTO NO BAIRRO SOFOCÓ E CACHOEIRA DA FUMAÇA, MURIAÉ-MG, CONFORME EDITAL E SEUS ANEXOS
Local da Obra: TRECHO DA ESTRADA RURAL DE LIGAÇÃO ENTRE A AVENIDA ALVINO CARLOS DE SOUZA NO BAIRRO SOFOCÓ E A CACHOEIRA DA FUMAÇA MURIAÉ - MG
Concorrência Pública: 015/2023 Empresa: J.K.C DA SILVA CONSTRUTORA EIRELI CONTRATO: 194001/2023

Data de Emissão: 05/07/2024
CNPJ: 17.947.581/0001-76
BOLETIM Nº: BM 01 (Sofoco Trecho 01)

RELATÓRIO FOTOGRÁFICO - BM 01 (Sofoco Trecho 01)



MURIAÉ
Prefeitura Municipal de Muriaé
Pavimentação Sofoco
01 07 2024 13:01
21°54'44.64"S 42°22'59.17"O
R. Getúlio Vargas - MG



MURIAÉ
Prefeitura Municipal de Muriaé
Pavimentação Sofoco
01 07 2024 13:06
21°54'44.64"S 42°22'59.17"O
R. Getúlio Vargas - MG



MURIAÉ
Prefeitura Municipal de Muriaé
Pavimentação Sofoco
01 07 2024 13:01
21°54'44.64"S 42°22'59.17"O
R. Getúlio Vargas - MG



MURIAÉ
Prefeitura Municipal de Muriaé
Pavimentação Sofoco
01 07 2024 13:01
21°54'44.64"S 42°22'59.17"O
R. Getúlio Vargas - MG

OBSERVAÇÕES:

OBSERVAÇÕES:



MURIAÉ
Prefeitura Municipal de Muriaé
Pavimentação Sofoco
01 07 2024 13:01
21°54'44.64"S 42°22'59.17"O
R. Getúlio Vargas - MG



MURIAÉ
Prefeitura Municipal de Muriaé
Pavimentação Sofoco
01 07 2024 13:01
21°54'44.64"S 42°22'59.17"O
R. Getúlio Vargas - MG

OBSERVAÇÕES:



MURIAÉ
Prefeitura Municipal de Muriaé
Pavimentação Sofoco
01 07 2024 13:02
21°54'44.64"S 42°22'59.17"O
R. Getúlio Vargas - MG



MURIAÉ
Prefeitura Municipal de Muriaé
Pavimentação Sofoco
01 07 2024 13:03
21°54'44.64"S 42°22'59.17"O
R. Getúlio Vargas - MG

OBSERVAÇÕES:

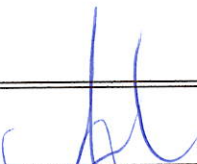
Arlan do Carmo Mendonça
Engenheiro Civil
CREA Nº: 177324/D

NILCE MARIA DA SILVA:10448517671
Assinado de forma digital por
NILCE MARIA DA SILVA:10448517671
Dados: 2024.07.08 13:49:12 -03'00"
Nilce Maria da Silva
Resp. Técnico pela execução da obra/serviço
CREA MG 329067/D

JOYCE KELLY CAMILLO DA SILVA:13321149621
Assinado de forma digital por
JOYCE KELLY CAMILLO DA SILVA:13321149621
Dados: 2024.07.08 13:56:04 -03'00"
Joyce Kelly Camilo da Silva
Sócio Administrador
J.K.C DA SILVA CONSTRUTORA EIRELI



Prefeitura Municipal de Muriaé
Estado de Minas Gerais
C.G.C.: 17.947.581/0001-76

RELATÓRIO FOTOGRÁFICO DO BOLETIM DE MEDIÇÃO

Objeto do Contrato: **CONTRATAÇÃO DE EMPRESA DE ENGENHARIA PARA CALÇAMENTO NO BAIRRO SOFOCÓ E CACHOEIRA DA FUMAÇA, MURIAÉ-MG, CONFORME EDITAL E SEUS ANEXOS**
 Local da Obra: **TRECHO DA ESTRADA RURAL DE LIGAÇÃO ENTRE A AVENIDA ALVINO CARLOS DE SOUZA NO BAIRRO SOFOCÓ E A CACHOEIRA DA FUMAÇA MURIAÉ - MG**
 Concorrência Pública: **015/2023** Empresa: **J.K.C DA SILVA CONSTRUTORA EIRELI** CONTRATO: **194001/2023**

Data de Emissão: **05/07/2024**
 CNPJ: **17.947.581/0001-76**
 BOLETIM Nº: **BM 01 (Sofoco Trecho 01)**

RELATÓRIO FOTOGRÁFICO - BM 01 (Sofoco Trecho 01)



OBSERVAÇÕES:

OBSERVAÇÕES:



OBSERVAÇÕES:

OBSERVAÇÕES:

Artan do Carmo Mendonça
 Engenheiro Civil
 CREA Nº: 177324/D

NILCE MARIA DA SILVA:1044851767
 1
 Assinado de forma digital por
 NILCE MARIA DA SILVA:10448517671
 Dados: 2024.07.08 13:49:47 -03'00'
 Nilce Maria da Silva
 Resp. Técnico pela execução da obra/serviço
 CREA MG 329067/D

JOYCE KELLY CAMILLO DA SILVA:13321149621
 Assinado de forma digital por JOYCE KELLY CAMILLO DA SILVA:13321149621
 Dados: 2024.07.08 13:55:22 -03'00'
 Joyce Kelly Camillo da Silva
 Sócio Administrador
 J.K.C DA SILVA CONSTRUTORA EIRELI



Prefeitura Municipal de Muriaé
Estado de Minas Gerais
C.G.C.: 17.947.581/0001-76

RELATÓRIO FOTOGRÁFICO DO BOLETIM DE MEDIÇÃO

Objeto do Contrato: CONTRATAÇÃO DE EMPRESA DE ENGENHARIA PARA CALÇAMENTO NO BAIRRO SOFOCÓ E CACHOEIRA DA FUMAÇA, MURIAÉ-MG, CONFORME EDITAL E SEUS ANEXOS
Local da Obra: TRECHO DA ESTRADA RURAL DE LIGAÇÃO ENTRE A AVENIDA ALVINO CARLOS DE SOUZA NO BAIRRO SOFOCÓ E A CACHOEIRA DA FUMAÇA MURIAÉ - MG
Concorrência Pública: 015/2023 Empresa: J.K.C DA SILVA CONSTRUTORA EIRELI CONTRATO: 194001/2023

Data de Emissão: 05/07/2024
CNPJ: 17.947.581/0001-76
BOLETIM Nº: BM 01 (Sofoco Trecho 01)

RELATÓRIO FOTOGRÁFICO - BM 01 (Sofoco Trecho 01)



MURIAÉ
Prefeitura Municipal de Muriaé
Estado de Minas Gerais
C.G.C.: 17.947.581/0001-76



MURIAÉ
Prefeitura Municipal de Muriaé
Estado de Minas Gerais
C.G.C.: 17.947.581/0001-76



MURIAÉ
Prefeitura Municipal de Muriaé
Estado de Minas Gerais
C.G.C.: 17.947.581/0001-76

OBSERVAÇÕES:

OBSERVAÇÕES:



MURIAÉ
Prefeitura Municipal de Muriaé
Estado de Minas Gerais
C.G.C.: 17.947.581/0001-76



MURIAÉ
Prefeitura Municipal de Muriaé
Estado de Minas Gerais
C.G.C.: 17.947.581/0001-76

OBSERVAÇÕES:

OBSERVAÇÕES:

Arlan do Carmo Mendonça
Engenheiro Civil
CREA Nº: 177324/D

NILCE MARIA DA SILVA:10448517671
Assinado de forma digital por NILCE MARIA DA SILVA:10448517671
Dados: 2024.07.08 13:50:23 -03'00'

Nilce Maria da Silva
Resp. Técnico pela execução da obra/serviço
CREA MG 329067/D

JOYCE KELLY CAMILLO DA SILVA:13321149621

Joyce Kelly Camilo da Silva
Sócio Administrador
J.K.C DA SILVA CONSTRUTORA EIRELI

Assinado de forma digital por JOYCE KELLY CAMILLO DA SILVA:13321149621
Dados: 2024.07.08 13:54:45 -03'00'



Prefeitura Municipal de Muriaé
Estado de Minas Gerais
C.G.C.: 17.947.581/0001-76

RELATÓRIO FOTOGRÁFICO DO BOLETIM DE MEDIÇÃO

Objeto do Contrato: CONTRATAÇÃO DE EMPRESA DE ENGENHARIA PARA CALÇAMENTO NO BAIRRO SOFOCÓ E CACHOEIRA DA FUMAÇA, MURIAÉ-MG, CONFORME EDITAL E SEUS ANEXOS
Local da Obra: TRECHO DA ESTRADA RURAL DE LIGAÇÃO ENTRE A AVENIDA ALVINO CARLOS DE SOUZA NO BAIRRO SOFOCÓ E A CACHOEIRA DA FUMAÇA MURIAÉ - MG
Concorrência Pública: 015/2023 Empresa: J.K.C DA SILVA CONSTRUTORA EIRELI CONTRATO: 194001/2023

Data de Emissão: 05/07/2024
CNPJ: 17.947.581/0001-76
BOLETIM Nº: BM 01 (Sofoco Trecho 01)

RELATÓRIO FOTOGRÁFICO - BM 01 (Sofoco Trecho 01)



MURIAÉ
Prefeitura Municipal de Muriaé
Calçamento Sofoco
05-07-2024 13:24
21° 54' 1,62" S 42° 22' 52,75" O
R. Sd Setenta e Oito - MG



MURIAÉ
Prefeitura Municipal de Muriaé
Calçamento Sofoco
05-07-2024 13:24
21° 54' 1,62" S 42° 22' 52,75" O
R. Sd Setenta e Oito - MG

OBSERVAÇÕES:



MURIAÉ
Prefeitura Municipal de Muriaé
Calçamento Sofoco
05-07-2024 13:24
21° 54' 1,62" S 42° 22' 52,75" O
R. Sd Setenta e Oito - MG



MURIAÉ
Prefeitura Municipal de Muriaé
Calçamento Sofoco
05-07-2024 13:24
21° 54' 1,62" S 42° 22' 52,75" O
R. Sd Setenta e Oito - MG

OBSERVAÇÕES:



MURIAÉ
Prefeitura Municipal de Muriaé
Calçamento Sofoco
05-07-2024 13:24
21° 54' 1,62" S 42° 22' 52,75" O
R. Sd Setenta e Oito - MG

OBSERVAÇÕES:

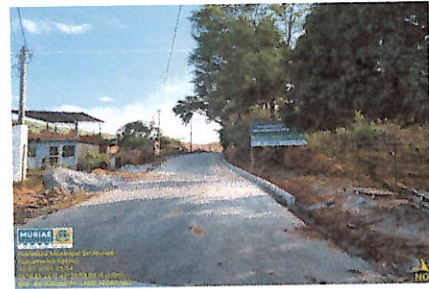

MURIAÉ
Prefeitura Municipal de Muriaé
Calçamento Sofoco
05-07-2024 13:24
21° 54' 1,62" S 42° 22' 52,75" O
R. Sd Setenta e Oito - MG



MURIAÉ
Prefeitura Municipal de Muriaé
Calçamento Sofoco
05-07-2024 13:24
21° 54' 1,62" S 42° 22' 52,75" O
R. Sd Setenta e Oito - MG

OBSERVAÇÕES:

Arjén de Carmo Mendonça
Engenheiro Civil
CREA Nº: 177324/D

NILCE MARIA DA SILVA:10448517671
671
Assinado de forma digital por NILCE MARIA DA SILVA:10448517671
Dados: 2024.07.08 13:50:58 -03'00'
Nilce Maria da Silva
Resp. Técnico pela execução da obra/serviço
CREA MG 329067/D

JOYCE KELLY CAMILLO DA SILVA:1332114962
1
Assinado de forma digital por JOYCE KELLY CAMILLO DA SILVA:1332114962
Dados: 2024.07.08 13:54:06 -03'00'
Joyce Kelly Camillo da Silva
Sócio Administrador
J.K.C DA SILVA CONSTRUTORA EIRELI

RELATÓRIO FOTOGRÁFICO DO BOLETIM DE MEDIÇÃO

Prefeitura Municipal de Muriaé
Estado de Minas Gerais
C.G.C.: 17.947.581/0001-76

Objeto do Contrato: CONTRATAÇÃO DE EMPRESA DE ENGENHARIA PARA CALÇAMENTO NO BAIRRO SOFOCÓ E CACHOEIRA DA FUMAÇA, MURIAÉ-MG, CONFORME EDITAL E SEUS ANEXOS
Local da Obra: TRECHO DA ESTRADA RURAL DE LIGAÇÃO ENTRE A AVENIDA ALVINO CARLOS DE SOUZA NO BAIRRO SOFOCÓ E A CACHOEIRA DA FUMAÇA MURIAÉ - MG
Concorrência Pública: 015/2023
Empresa: J.K.C DA SILVA CONSTRUTORA EIRELI
CONTRATO: 194001/2023

Data de Emissão: 05/07/2024
CNPJ: 17.947.581/0001-76
BOLETIM Nº: BM 01 (Sofoco Trecho 01)

RELATÓRIO FOTOGRÁFICO - BM 01 (Sofoco Trecho 01)

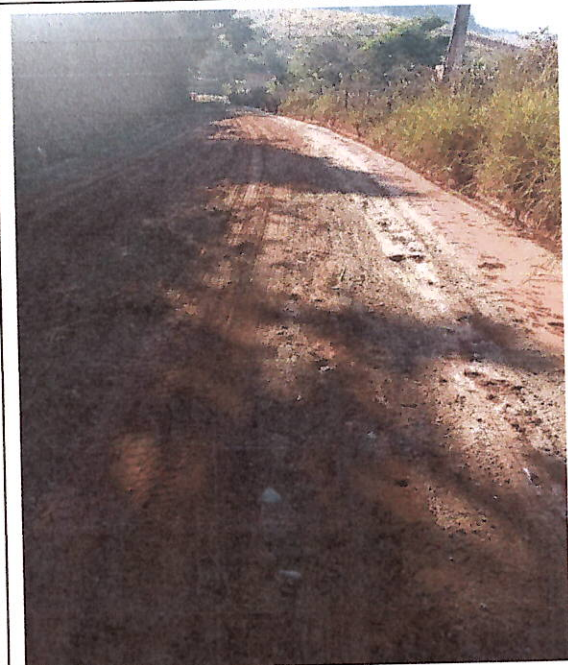

OBSERVAÇÕES:



OBSERVAÇÕES:



OBSERVAÇÕES:



OBSERVAÇÕES:

Arlan go Carmo Mendonça
Engenheiro Civil
CREA Nº: 177324/D

NILCE MARIA DA SILVA:10448517671
671
Assinado de forma digital por NILCE MARIA DA SILVA:10448517671
Dados: 2024.07.08 13:52:14 -03'00'

Nilce Maria da Silva
Resp. Técnico pela execução da obra/serviço
CREA MG 329067/D

JOYCE KELLY CAMILLO DA SILVA:1332114962
1
Assinado de forma digital por JOYCE KELLY CAMILLO DA SILVA:1332114962
Dados: 2024.07.08 13:52:50 -03'00'

Joyce kelly camillo da silva
Sócio Administrador
J.K.C DA SILVA CONSTRUTORA EIRELI



Prefeitura Municipal de Muriaé
Estado de Minas Gerais
C.G.C.: 17.947.581/0001-76

RELATÓRIO FOTOGRÁFICO DO BOLETIM DE MEDIÇÃO

Objeto do Contrato: CONTRATAÇÃO DE EMPRESA DE ENGENHARIA PARA CALÇAMENTO NO BAIRRO SOFOCÓ E CACHOEIRA DA FUMAÇA, MURIAÉ-MG, CONFORME EDITAL E SEUS ANEXOS
Local da Obra: TRECHO DA ESTRADA RURAL DE LIGAÇÃO ENTRE A AVENIDA ALVINO CARLOS DE SOUZA NO BAIRRO SOFOCÓ E A CACHOEIRA DA FUMAÇA MURIAÉ - MG
Concorrência Pública: 015/2023 Empresa: J.K.C DA SILVA CONSTRUTORA EIRELI CONTRATO: 194001/2023

Data de Emissão: 05/07/2024
CNPJ: 17.947.581/0001-76
BOLETIM Nº: BM 01 (Sofoco Trecho 01)

RELATÓRIO FOTOGRÁFICO - BM 01 (Sofoco Trecho 01)



OBSERVAÇÕES:



OBSERVAÇÕES:



OBSERVAÇÕES:

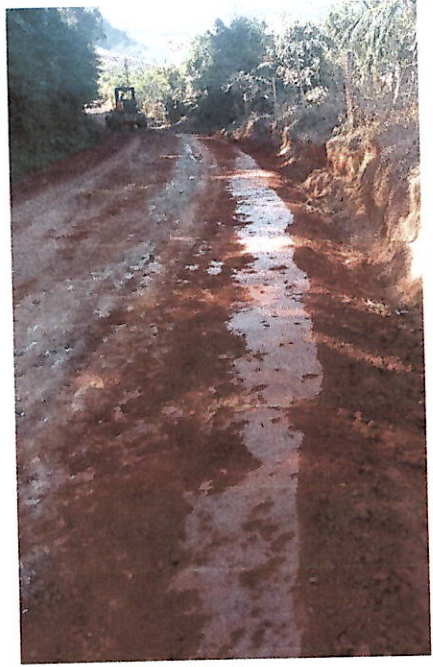

OBSERVAÇÕES:

Arian do Carmo Mendonça
Engenheiro Civil
CREA Nº: 177324/D

NILCE MARIA DA SILVA:10448517671
671
Assinado de forma digital por NILCE MARIA DA SILVA:10448517671
Dados: 2024.07.08 13:51:39 -03'00'
Nilce Maria da Silva
Resp. Técnico pela execução da obra/serviço
CREA MG 329067/D

JOYCE KELLY CAMILLO DA SILVA:13321149621
Assinado de forma digital por JOYCE KELLY CAMILLO DA SILVA:13321149621
Dados: 2024.07.08 13:53:30 -03'00'
Joyce Kelly Camillo da Silva
Sócio Administrador
J.K.C DA SILVA CONSTRUTORA EIRELI