

MUNICÍPIO DE MURIAÉ  
SECRETARIA MUNICIPAL DE EDUCAÇÃO

BOLETIM DE MEDIÇÃO 02 - O.S. 003

MANUTENÇÃO E.M. JOAQUIM RIBEIRO DE CARVALHO

R. ANTONIO PEREIRA GALVÃO, 555 - ENCOBERTA - MURIAÉ/MG

BM - Data de Emissão: 27/06/2024  
BM - Período de Referência da Medição: 17/05/2024 A  
17/06/2024  
Início da Obra: 15/04/2024

Empresa Contratada: LUMITERRA CONSTRUÇÕES E MONTAGENS  
CNPJ: 05.035.581/0001-10  
Valor Total da Ordem de Serviço: R\$ 197.305,89  
Valor Total Acumulado: R\$ 76.325,51

Item	Descrição	Unid.	Quant.	Preço Unit. (R\$)	Preço Final (R\$)	Ata: 589/2023	Valor da Medição:	%	Quant.	Total	%	Quant.	Total	%	Quant.	Total	%
CONTRATO ORIGINAL																	
Pregão Eletrônico:				195/2023		Valor da Medição:		R\$ 49.250,89		Executado no período		R\$ 148.350,00		Executado acumulado até este BM		R\$ 148.350,00	
Previsto no Orçamento				6694,5200		13,27%		0,1327		24,25%		0,2425		1620,77		37,52%	

Item	Descrição	Unid.	Quant.	Preço Unit. (R\$)	Preço Final (R\$)	Ata: 589/2023	Valor da Medição:	%	Quant.	Total	%	Quant.	Total	%	Quant.	Total	%
MANUTENÇÃO E.M. JOAQUIM RIBEIRO DE CARVALHO																	
SERVIÇOS PRELIMINARES																	
1.1	MOBILIZAÇÃO E DESMOBILIZAÇÃO DE OBRA EM CENTRO URBANO OU REGIÃO LITORÂNEA COM VALOR ATÉ O VALOR DE 1.000.000,00	q	0,005	190770,68450	R\$ 953,85	100,00%	0,0050	953,85	0,00%	0,0000	0,00	100,00%	0,01	953,85	0,00	0,00	0,00
2	ADMINISTRAÇÃO LOCAL	Un.	1,00	6694,5200	R\$ 6.694,52	13,27%	0,1327	887,20	24,25%	0,2425	1620,77	37,52%	0,38	2507,97	0,62	4176,55	
3	SINALIZAÇÃO																
3.1	TAPUME DE PROTEÇÃO PARA TRANSEUNTE EM TELA DE POLIETILENO, COM MÓDULO NA DIMENSÃO DE 1,90X1,90/CM, INCLUSIVE PONTELETE COM BASE DE APOIO EM CONCRETO MAGRO, FORNECIMENTO E MOVIMENTAÇÃO	m	227,00	11,1139	R\$ 2.522,86	28,19%	64,0000	711,29	17,62%	40,0000	444,56	45,81%	104,00	1156,85	123,00	1367,01	
4	PLANILHA ORÇAMENTÁRIA																
4.1	PLANILHA ORÇAMENTÁRIA PARA REFORMA E/OU AMPLIAÇÃO DE EDIFICAÇÕES EXISTENTES - ÁREA DE 4.001 M2 A 6.000 M2	m2	4091,75	1,7322	R\$ 7.087,73	100,00%	4091,7500	7087,73	0,00%	0,0000	0,00	100,00%	4.091,75	7087,73	0,00	0,00	0,00
5	FORNECIMENTO E COLOCAÇÃO DE PLACA DE OBRA EM CHAPA GALVANIZADA #26, ESP: 0,45 MM, PLOTADA COM ADESIVO VINÍLICO, AFIADA COM REBITES 4,8X40 MM, EM ESTRUTURA METÁLICA DE METALON 20X20 MM, ESP: 1,25 MM, INCLUSIVE SUPORTE EM EUCALIPTO AUTOCALVAO PINTADO COM TINTA PVA DUAS (2) DEMÃOES	m2	2,00	274,3655	R\$ 548,73	100,00%	2,0000	548,73	0,00%	0,0000	0,00	100,00%	2,00	548,73	0,00	0,00	0,00
6	DEMOIÇÕES E REMOÇÕES																
6.1	REMOÇÃO MANUAL DE ALAMBRAO METALICO, COM REAPROVEITAMENTO, INCLUSIVE AFASTAMENTO E EMPILHAMENTO, EXCLUSIVE TRANSPORTE E RETIRADA DO MATERIAL REMOVIDO NÃO REAPROVEITAVEL	m2	257,36	16,6005	R\$ 4.272,30	32,53%	83,2000	1361,16	47,64%	123,1200	2043,85	80,17%	206,32	3425,01	51,04	947,29	
6.2	REMOÇÃO MANUAL DE FOLHA DE PORTA OU JANELA DE MADEIRA OU METÁLICA, COM REAPROVEITAMENTO, INCLUSIVE AFASTAMENTO E EMPILHAMENTO, EXCLUSIVE TRANSPORTE E RETIRADA DO MATERIAL REMOVIDO NÃO REAPROVEITAVEL	m2	38,92	7,8342	R\$ 304,88	0,00%	0,0000	0,00	1,39%	0,5400	4,23	1,39%	0,54	4,23	38,38	300,65	
7	TRANSPORTE																
7.1	TRANSPORTE DE MATERIAL DE QUALQUER NATUREZA COM CABRINHO DE MÃO, COM DISTÂNCIAS MENORES OU IGUAIS A 50M, INCLUSIVE CARGA/DESCARGA	m3	10,51	20,5484	R\$ 216,05	0,00%	0,0000	0,00	0,00%	0,0000	0,00	0,00%	-	0,00	0,00	10,51	216,05
7.2	TRANSPORTE DE MATERIAL DEMOLIDO EM CAÇAMBA, EXCLUSIVE CARGA MANUAL OU MECÂNICA	m3	2,67	58,0314	R\$ 154,80	0,00%	0,0000	0,00	0,00%	0,0000	0,00	0,00%	-	0,00	0,00	2,67	154,80
8	PINTURA																
8.1	LIXAMENTO MANUAL EM PAREDE PARA LIXAMENTO DE TINTA	m2	2876,76	2,6114	R\$ 7.512,38	10,71%	307,8660	804,22	21,82%	627,7364	1639,28	32,53%	935,71	2443,50	1941,06	5068,98	
8.2	LIXAMENTO MANUAL EM SUPERFÍCIE METÁLICA PARA REMOÇÃO DE TINTA	m2	1010,65	4,4051	R\$ 4.452,01	0,00%	0,0000	0,00	27,18%	274,6648	1209,93	27,18%	274,66	1209,93	735,96	3242,08	
8.3	LIXAMENTO MANUAL EM TETO PARA REMOÇÃO DE TINTA	m2	596,15	2,9631	R\$ 1.736,82	0,00%	0,0000	0,00	25,31%	148,3500	439,58	25,31%	148,35	439,58	437,90	1287,24	

*[Handwritten signature and initials]*



MUNICÍPIO DE MURIAÉ  
SECRETARIA MUNICIPAL DE EDUCAÇÃO

BOLETIM DE MEDIÇÃO 02 - O.S. 003

LUMITERRA CONSTRUÇÕES E MONTAGENS

MANUTENÇÃO E M. JOAQUIM RIBEIRO DE CARVALHO

R. ANTONIO PEREIRA GALVÃO, 555 - ENCOBERTA - MURIAÉ/MG

Pregão Eletrônico: 195/2023

Data de Emissão: 27/09/2024

BM - Período de Referência da Medição: 17/05/2024 a 17/06/2024

Inicio da Obra: 15/04/2024

Executado no período: R\$ 49.250,99

Valor da Medição: 0,00

BM - Número: 02

Executado acumulado inclusive até este BM: R\$ 197.305,69

Valor Total da Ordem de Serviço: R\$ 76.325,51

CNPJ: 05.035.587/0001-10

Valor Total Acumulado: R\$ 76.325,51

Services a executar

Quant. Total

Quant. Total

Quant. Total

Item	Descrição	Unid.	Quant.	Previsão no Orçamento		Preço Final (R\$)	%	Quant.	Valor da Medição	%	Quant.	Valor da Medição	%	Quant.	Valor da Medição	%	Quant.	Valor da Medição	%	Quant.	Valor da Medição
				Preço Unit. (R\$)	Total (R\$)																
8.4	LIXAMENTO MANUAL EM SUPERFÍCIE DE MADEIRA PARA REMOÇÃO DE TINTA	m <sup>2</sup>	425,06	3,9957	R\$ 1,691,93	0,00%	0,0000	0,00	20,56%	87,5136	346,27	20,56%	87,51	346,27	337,56	1,35%	55,00	1316,83			
8.5	PREPARAÇÃO PARA EMASSAMENTO OU PINTURA (LATEX/ACRILICA) EM TETO, INCLUSIVE UMA (1) DEMÃO DE SELADOR ACRILICO	m <sup>2</sup>	596,16	7,5265	R\$ 4,411,66	0,00%	0,0000	0,00	25,31%	148,3600	1116,96	25,31%	148,35	1116,96	437,80	3,26%	38,38	3405,72			
8.6	PINTURA ACRILICA PARA PISO EM PASSARELO/SUPERFÍCIE CIMENTADA, DUAS (2) DEMÃOS	m <sup>2</sup>	1922,40	10,2622	R\$ 19,708,81	24,62%	473,3240	4652,61	39,01%	749,6460	7687,60	63,63%	1223,17	12640,21	699,23	7,68%	55,00	1316,83			
8.7	PREPARAÇÃO PARA EMASSAMENTO OU PINTURA (LATEX/ACRILICA) EM PAREDE, INCLUSIVE UMA (1) DEMÃO DE SELADOR ACRILICO	m <sup>2</sup>	2976,76	5,9966	R\$ 17,250,81	10,71%	307,9660	1946,75	16,97%	468,1194	2927,06	27,88%	796,09	4773,61	2080,68	1,24%	55,00	1316,83			
8.8	PINTURA ACRILICA EM PAREDE, DUAS (2) DEMÃOS, EXCLUSIVE SELADOR ACRILICO E MASSA ACRILICA/CORRIDA (PVA)	m <sup>2</sup>	1835,57	13,3121	R\$ 24,435,29	0,00%	0,0000	0,00	12,37%	227,0700	3022,78	12,37%	227,07	3022,78	1608,50	2,14%	55,00	1316,83			
8.9	PINTURA ESMALTE SINTÉTICO EM SUPERFÍCIES METÁLICAS, DUAS (2) DEMÃOS, INCLUSIVE UMA (1) DEMÃO DE FUNDO ANTICORROSIVO	m <sup>2</sup>	1010,65	32,2778	R\$ 32,621,52	0,00%	0,0000	0,00	27,18%	274,6648	8865,58	27,18%	274,66	8865,58	735,98	2,37%	55,00	1316,83			
8.10	PINTURA ACRILICA EM TETO, DUAS (2) DEMÃOS, EXCLUSIVE SELADOR ACRILICO E MASSA ACRILICA/CORRIDA (PVA)	m <sup>2</sup>	596,15	14,7540	R\$ 8,648,06	0,00%	0,0000	0,00	25,31%	148,3600	2188,76	25,31%	148,35	2188,76	437,80	6,45%	55,00	1316,83			
8.11	PINTURA ESMALTE EM SUPERFÍCIE DE MADEIRA, DUAS (2) DEMÃOS, INCLUSIVE UMA (1) DEMÃO DE FUNDO NIVELADOR, EXCLUSIVE MASSA A OLEO	m <sup>2</sup>	425,06	24,0033	R\$ 10,214,30	0,00%	0,0000	0,00	20,56%	87,5136	2102,98	20,56%	87,51	2102,98	337,56	8,11%	55,00	1316,83			
8.12	PINTURA ESMALTE EM SUPERFÍCIE DE CONCRETO/ALVENARIA, DUAS (2) DEMÃOS, EXCLUSIVE SELADOR ACRILICO E MASSA ACRILICA/CORRIDA (PVA)	m <sup>2</sup>	1041,19	21,3046	R\$ 22,162,23	29,58%	307,9660	6661,09	38,46%	400,6694	8536,10	68,06%	708,64	15097,19	332,56	7,08%	55,00	1316,83			
8.13	PREPARO DO PISO CIMENTADO PARA PINTURA - LIXAMENTO E LIMPEZA. NF_09/2021	M2	1922,40	3,0423	R\$ 5,848,51	24,62%	473,3240	1439,99	75,39%	1449,0740	4408,52	100,00%	1922,40	5948,51	0,00	0,00	55,00	1316,83			
9	ANDARME																				
9.1	FORNECIMENTO DE ANDARME METÁLICO PARA FACHADA (LOCAÇÃO), INCLUSIVE PISO METÁLICO E SAPATAS, EXCLUSIVE MONTAGEM E DESMONTAGEM	m <sup>2</sup> xmês	165,00	9,9357	R\$ 1,639,39	0,00%	0,0000	0,00	0,00%	0,0000	0,00	0,00%	0,0000	0,00	0,00	0,00%	0,00	1639,39			
9.2	MONTAGEM E DESMONTAGEM DE ANDARME METÁLICO PARA FACHADA COM PISO METÁLICO, EXCLUSIVE FORNECIMENTO DO ANDARME E ROUPA/SEGURANÇA-CORPO EM MADEIRA	m <sup>2</sup>	165,00	7,6760	R\$ 1,266,54	0,00%	0,0000	0,00	0,00%	0,0000	0,00	0,00%	0,0000	0,00	0,00	0,00%	0,00	1266,54			
10	SERRALHEIRO COM ENCARGOS COMPLEMENTARES	hora	80,00	23,9424	R\$ 1,915,39	0,00%	0,0000	0,00	31,25%	25,0000	598,56	31,25%	25,00	598,56	55,00	1,31%	55,00	1316,83			
10.2	DIVISÓRIA EM PAINEL REMOVÍVEL, NÚCLEO COMPENSADO NAVAL, EM PERFIL DE AÇO TIPO C, INCLUSIVE ACESSÓRIOS, EXCLUSIVE VIDRO E FERRAGENS PARA CONFECÇÃO DE PORTA DE DIVISÓRIA	m <sup>2</sup>	38,92	88,7441	R\$ 3,453,64	0,00%	0,0000	0,00	1,39%	0,5400	47,92	1,39%	0,54	47,92	38,38	3,40%	55,00	1316,83			
11	LIMPEZA FINAL PARA ENTREGA DA OBRA	m <sup>2</sup>	884,00	6,31	R\$ 5,560,78	0,00%	0,0000	0,00	0,00%	0,0000	0,00	0,00%	0,0000	0,00	0,00	0,00%	0,00	5560,78			
			TOTALS		R\$ 197.305,69		R\$ 27.074,62		R\$ 49.250,99		R\$ 76.325,51		R\$ 894,00		R\$ 1.20.980,18						



MUNICÍPIO DE MURIAÉ  
SECRETARIA MUNICIPAL DE EDUCAÇÃO

BOLETIM DE MEDIÇÃO 02 - O.S. 003

ILUMINTEIRA CONSTRUÇÕES E MONTAGENS

Empresa Contratada:  
CNPJ: 05.036.581/0001-10  
Valor Total da Ordem de Serviço: R\$ 197.305,69  
Valor Total Acumulado: R\$ 76.325,51  
Valor Total Acumulado Inclusive esta BM: R\$ 76.325,51  
Serviços a executar: (R\$)

Item	Descrição	Unid.	Quant.	Preço Unit. (R\$)	Preço Final (R\$)	Ata:	Executado acumulado até este BM	Valor da Medição:	Executado no período	Executado acumulado inclusive esta BM	Serviços a executar
MANUTENÇÃO E M. JOAQUIM RIBEIRO DE CARVALHO											
R. ANTONIO PEREIRA GALVÃO, 555 - ENCOBERTA - MURIAÉ/MG											
Pregão Eletrônico:		195/2023		Ata:		588/2023		Valor da Medição:		R\$ 49.250,89	
Previsão no Orçamento		195/2023		%		%		%		%	

BM - Data de Emissão: 27/09/2024  
 BM - Período de Referência da Medição: 17/09/2024 A  
 Início da Obra: 17/09/2024  
 Resp. Técnico pela Fiscalização da obra/serviço: Ana Carolina Antunes P. Damás CAU 252928-2

Resp. Técnico para execução da obra/serviço: Brenner Barroso Vieira  
 BRENNER BARROSO VIEIRA:12775056750-0100  
 CREA Nº: MG 189511/D

Resp. Técnico pela forma digital por: ALEX CORREA  
 LOUREIRO:084  
 55411708  
 Representante legal da empresa: Alex Correa Loureiro

Assinado de forma digital por: ALEX CORREA  
 BRENNER BARROSO VIEIRA:12775056750-0100  
 CREA Nº: MG 189511/D

Resp. Técnico pela execução da obra/serviço: Brenner Barroso Vieira  
 BRENNER BARROSO VIEIRA:12775056750-0100  
 CREA Nº: MG 189511/D

Resp. Técnico para execução da obra/serviço: Ana Carolina Antunes P. Damás  
 CAU 252928-2

Resp. Técnico para execução da obra/serviço: Brenner Barroso Vieira  
 BRENNER BARROSO VIEIRA:12775056750-0100  
 CREA Nº: MG 189511/D

Observações:  
 Representante do Município: Maria Cristina Navarro de Aquino Ribeiro  
 CREA MG 17324/D



ESTADO DE MINAS GERAIS  
**PREFEITURA MUNICIPAL DE MURIAÉ**  
 CNPJ: 17.947.581/0001-76  
 Secretaria Municipal de Educação

**DADOS DO CONTRATO**

CONTRATANTE:	PREFEITURA MUNICIPAL DE MURIAÉ	CNPJ:	17947581/0001-76
CONTRATADO:	ILUMITERRA CONSTRUÇÕES E MONTAGENS	CNPJ:	05.035.581/0001-10
PREGÃO Nº:	279/2023	DATA DE ASSINATURA:	7/12/2023
PRAZO (MESES):	12	DATA DE TÉRMINO:	6/12/2024

**OBJETO:** REGISTRO DE PREÇO PARA FUTURA E EVENTUAL PRESTAÇÃO DE SERVIÇO COM A CONTRATAÇÃO DE EMPRESA ESPECIALIZADA, NO RAMO DE ENGENHARIA, PARA PRESTAÇÃO DE SERVIÇOS DE PEQUENAS REFORMAS E OBRAS PARA CONSERVAÇÃO DAS EDIFICAÇÕES PÚBLICAS, PRAÇAS PÚBLICAS, INFRAESTRUTURA PÚBLICA E CONTENÇÕES DE ENCOSTAS DE BAIXA COMPLEXIDADE PREVENTIVA E CORRETIVA, COM FORNECIMENTO DE PEÇAS, MATERIAIS DE CONSUMO, INSUMOS E MÃO DE OBRA, BEM COMO PARA A REALIZAÇÃO DE SERVIÇOS EVENTUAIS DIVERSOS NOS SISTEMAS, EQUIPAMENTOS E INSTALAÇÕES PREDIAIS UTILIZADOS PELA PREFEITURA MUNICIPAL DE MURIAÉ (PMM). QUE SE FIZEREM NECESSÁRIAS PARA ATENDER DEMANDAS DO MUNICÍPIO DE MURIAÉ (PMM).

<b>DADOS DA SOLICITAÇÃO:</b>	<b>SO Nº:</b>	<b>003-2024</b>
Secretária Responsável:	SECRETARIA MUNICIPAL DE EDUCAÇÃO	
Objeto da solicitação:	MANUTENÇÃO E.M. JOAQUIM RIBEIRO (CAIC)	

**MEMÓRIA DE CÁLCULO**

ITEM	DESCRIÇÃO	UNID.	QUANT.																												
<b>2</b>	<b>ADMINISTRAÇÃO LOCAL</b>																														
	ADMINISTRAÇÃO LOCAL CONFORME COMPOSIÇÃO	UND.	1																												
<b>3</b>	<b>SINALIZAÇÃO</b>																														
3.1	TAPUME DE PROTEÇÃO PARA TRANSEUNTE EM TELA DE POLIETILENO, COM MÓDULO NA DIMENSÃO DE (150X150)CM, INCLUSIVE PONTALETE COM BASE DE APOIO EM CONCRETO MAGRO, FORNECIMENTO E MOVIMENTAÇÃO	m	40,00																												
	<table border="1"> <thead> <tr> <th>LOCAL</th> <th>PERÍMETRO</th> </tr> </thead> <tbody> <tr> <td>PERÍMETRO DE TELA</td> <td>40,00</td> </tr> <tr> <td>TOTAL</td> <td>40,00</td> </tr> </tbody> </table>	LOCAL	PERÍMETRO	PERÍMETRO DE TELA	40,00	TOTAL	40,00																								
LOCAL	PERÍMETRO																														
PERÍMETRO DE TELA	40,00																														
TOTAL	40,00																														
<b>6</b>	<b>DEMOLIÇÕES E REMOÇÕES</b>																														
6.1	REMOÇÃO MANUAL DE ALAMBRADO METÁLICO, COM REAPROVEITAMENTO, INCLUSIVE AFASTAMENTO E EMPILHAMENTO, EXCLUSIVE TRANSPORTE E RETIRADA DO MATERIAL REMOVIDO NÃO REAPROVEITÁVEL	m2	123,12																												
	<table border="1"> <thead> <tr> <th>LOCAL</th> <th>COMPRIMENTO</th> <th>ALTURA</th> <th>QUANTIDADE</th> <th>ÁREA</th> <th>FÓRMULA</th> </tr> </thead> <tbody> <tr> <td>ALAMBRADO FECHAMENTO PASSEIO</td> <td>2,00</td> <td>1,70</td> <td>32,00</td> <td>108,8000</td> <td rowspan="3">(COMPRIMENTO*ALTURA)* QUANTIDADE DE VÃO = ÁREA</td> </tr> <tr> <td>ALAMBRADO FECHAMENTO ACESSO QUADRA</td> <td>2,25</td> <td>1,60</td> <td>3,00</td> <td>10,8000</td> </tr> <tr> <td>PORTÃO DE ALAMBRADO BLOCO 2 (AO LADO POLICLÍNICA)</td> <td>2,20</td> <td>1,60</td> <td>1,00</td> <td>3,5200</td> </tr> <tr> <td colspan="4">ÁREA TOTAL</td> <td>123,1200</td> <td></td> </tr> </tbody> </table>	LOCAL	COMPRIMENTO	ALTURA	QUANTIDADE	ÁREA	FÓRMULA	ALAMBRADO FECHAMENTO PASSEIO	2,00	1,70	32,00	108,8000	(COMPRIMENTO*ALTURA)* QUANTIDADE DE VÃO = ÁREA	ALAMBRADO FECHAMENTO ACESSO QUADRA	2,25	1,60	3,00	10,8000	PORTÃO DE ALAMBRADO BLOCO 2 (AO LADO POLICLÍNICA)	2,20	1,60	1,00	3,5200	ÁREA TOTAL				123,1200			
LOCAL	COMPRIMENTO	ALTURA	QUANTIDADE	ÁREA	FÓRMULA																										
ALAMBRADO FECHAMENTO PASSEIO	2,00	1,70	32,00	108,8000	(COMPRIMENTO*ALTURA)* QUANTIDADE DE VÃO = ÁREA																										
ALAMBRADO FECHAMENTO ACESSO QUADRA	2,25	1,60	3,00	10,8000																											
PORTÃO DE ALAMBRADO BLOCO 2 (AO LADO POLICLÍNICA)	2,20	1,60	1,00	3,5200																											
ÁREA TOTAL				123,1200																											
6.2	REMOÇÃO MANUAL DE FOLHA DE PORTA OU JANELA DE MADEIRA OU METÁLICA, COM REAPROVEITAMENTO, INCLUSIVE AFASTAMENTO E EMPILHAMENTO, EXCLUSIVE TRANSPORTE E RETIRADA DO MATERIAL REMOVIDO NÃO REAPROVEITÁVEL	m2	0,54																												
	<table border="1"> <thead> <tr> <th colspan="7">ÁREA DE COMPENSADO REMOVIDO</th> </tr> <tr> <th></th> <th>ITEM</th> <th>COMPRIMENTO</th> <th>ALTURA</th> <th>QUANTIDADE</th> <th>ÁREA</th> <th>FORMULA</th> </tr> </thead> <tbody> <tr> <td>BLOCO 1</td> <td>JANELAS 8 DIVISÓRIAS</td> <td>0,20</td> <td>1,35</td> <td>2,00</td> <td>0,54</td> <td>(COMPRIMENTO*ALTURA)*QUANTIDADE DE VÃO = ÁREA</td> </tr> <tr> <td colspan="5">ÁREA TOTAL</td> <td>0,5400</td> <td></td> </tr> </tbody> </table>	ÁREA DE COMPENSADO REMOVIDO								ITEM	COMPRIMENTO	ALTURA	QUANTIDADE	ÁREA	FORMULA	BLOCO 1	JANELAS 8 DIVISÓRIAS	0,20	1,35	2,00	0,54	(COMPRIMENTO*ALTURA)*QUANTIDADE DE VÃO = ÁREA	ÁREA TOTAL					0,5400			
ÁREA DE COMPENSADO REMOVIDO																															
	ITEM	COMPRIMENTO	ALTURA	QUANTIDADE	ÁREA	FORMULA																									
BLOCO 1	JANELAS 8 DIVISÓRIAS	0,20	1,35	2,00	0,54	(COMPRIMENTO*ALTURA)*QUANTIDADE DE VÃO = ÁREA																									
ÁREA TOTAL					0,5400																										
<b>8</b>	<b>PINTURA</b>																														
	LIXAMENTO MANUAL EM PAREDE PARA REMOÇÃO DE TINTA	m2	627,7394																												
	<table border="1"> <thead> <tr> <th colspan="6">ÁREA REFERENTE A LIXAMENTO DE PINTURA EM PAREDE</th> </tr> <tr> <th></th> <th>LOCAL</th> <th>COMPRIMENTO</th> <th>ALTURA</th> <th>QUANT</th> <th>ÁREA</th> <th>FORMULA</th> </tr> </thead> <tbody> <tr> <td>BLOCO 1</td> <td>FACE PILARES</td> <td>0,50</td> <td>3,40</td> <td>6</td> <td>10,20</td> <td></td> </tr> </tbody> </table>	ÁREA REFERENTE A LIXAMENTO DE PINTURA EM PAREDE							LOCAL	COMPRIMENTO	ALTURA	QUANT	ÁREA	FORMULA	BLOCO 1	FACE PILARES	0,50	3,40	6	10,20											
ÁREA REFERENTE A LIXAMENTO DE PINTURA EM PAREDE																															
	LOCAL	COMPRIMENTO	ALTURA	QUANT	ÁREA	FORMULA																									
BLOCO 1	FACE PILARES	0,50	3,40	6	10,20																										

*g h e*



ESTADO DE MINAS GERAIS  
**PREFEITURA MUNICIPAL DE MURIAÉ**

CNPJ: 17.947.581/0001-76  
Secretaria Municipal de Educação

**DADOS DO CONTRATO**

CONTRATANTE:	PREFEITURA MUNICIPAL DE MURIAÉ	CNPJ:	17947581/0001-76
CONTRATADO:	ILUMITERRA CONSTRUÇÕES E MONTAGENS	CNPJ:	05.035.581/0001-10
PREGÃO Nº:	279/2023	DATA DE ASSINATURA:	7/12/2023
PRAZO (MESES):	12	DATA DE TÉRMINO:	6/12/2024

**OBJETO:** REGISTRO DE PREÇO PARA FUTURA E EVENTUAL PRESTAÇÃO DE SERVIÇO COM A CONTRATAÇÃO DE EMPRESA ESPECIALIZADA, NO RAMO DE ENGENHARIA, PARA PRESTAÇÃO DE SERVIÇOS DE PEQUENAS REFORMAS E OBRAS PARA CONSERVAÇÃO DAS EDIFICAÇÕES PÚBLICAS. PRAÇAS PÚBLICAS, INFRAESTRUTURA PÚBLICA E CONTENÇÕES DE ENCOSTAS DE BAIXA COMPLEXIDADE PREVENTIVA E CORRETIVA, COM FORNECIMENTO DE PEÇAS, MATERIAIS DE CONSUMO, INSUMOS E MÃO DE OBRA, BEM COMO PARA A REALIZAÇÃO DE SERVIÇOS EVENTUAIS DIVERSOS NOS SISTEMAS, EQUIPAMENTOS E INSTALAÇÕES PREDIAIS UTILIZADOS PELA PREFEITURA MUNICIPAL DE MURIAÉ (PMM). QUE SE FIZEREM NECESSÁRIAS PARA ATENDER DEMANDAS DO MUNICÍPIO DE MURIAÉ (PMM).

<b>DADOS DA SOLICITAÇÃO:</b>	SO Nº:	003-2024
Secretaria Responsável:	SECRETARIA MUNICIPAL DE EDUCAÇÃO	
Objeto da solicitação:	MANUTENÇÃO E.M. JOAQUIM RIBEIRO (CAIC)	

**MEMÓRIA DE CÁLCULO**

ITEM	DESCRIÇÃO					UNID.	QUANT.
8.1	BLOCO 1	FACHADAS COM DESENHO	49,72	3,40		169,05	(COMPRIMENTO*ALTURA)*QUANTIDADE =ÁREA
		PINTURA ABAIXO DAS JANELAS	2,92	1,21	12	42,40	
	BLOCO 2	FACHADA CAMPO COM DESENHO	20,90	3,40		71,06	
		PAREDE POLICLINICA	20,68	3,40		70,31	
		MURO COZINHA	4,00	2,15		8,60	
		MURO COZINHA	1,87	2,30		4,30	
	BLOCO 3	FACHADA LATERAL	16,50	6,80		112,20	
		ENTORNO	MURO GRADIL	26,00	0,80	2	
			23,40	0,85	2	39,78	
			52,00	0,56	2	58,24	
<b>SOMATÓRIO</b>							627,74

8.2	LIXAMENTO MANUAL EM SUPERFÍCIE METÁLICA PARA REMOÇÃO DE TINTA	m2	274,66
	LIXAMENTO DE ESQUADRIAS E QUADROS DE ALAMBRADO		
	ÁREA DO ITEM 8.9		

8.3	LIXAMENTO MANUAL EM TETO PARA REMOÇÃO DE TINTA	m2	148,35				
	LIXAMENTO PARTE INFERIOR DAS MARQUISES						
	BLOCO 1	LOCAL	COMPRIMENTO	LARGURA	QUANTI	ÁREA	FORMULA
		MARQUISE MAIOR	2,50	2,10	8	42,00	(COMPRIMENTO * LARGURA) = ÁREA TOTAL
		MARQUISE MENOR	2,50	1,42	12	42,60	
	BLOCO 2	MARQUISE MAIOR	2,50	2,1	2	10,50	
		MARQUISE MENOR	2,50	1,42	15	53,25	
	<b>ÁREA TOTAL</b>						148,35

8.4	LIXAMENTO MANUAL EM SUPERFÍCIE DE MADEIRA PARA REMOÇÃO DE TINTA	m2	87,5136
	ÁREA CORRESPONDENTE A LIXAMENTO DE COMPENSADO DE MADEIRA DAS JANELAS		
	ÁREA DO ITEM 8.11		
			87,5136

	PREPARAÇÃO PARA EMASSAMENTO OU PINTURA (LÁTEX/ACRÍLICA) EM TETO, INCLUSIVE UMA (1) DEMÃO DE SELADOR ACRÍLICO	m2	148,35			
	PREPARAÇÃO PARA PINTURA TETO (PARTE INFERIOR DAS MARQUISES)					
	LOCAL	COMPRIMENTO	LARGURA	QUANTI	ÁREA	FORMULA

*g h e*



ESTADO DE MINAS GERAIS

**PREFEITURA MUNICIPAL DE MURIAÉ**

CNPJ: 17.947.581/0001-76

Secretaria Municipal de Educação

**DADOS DO CONTRATO**

<b>CONTRATANTE:</b>	PREFEITURA MUNICIPAL DE MURIAÉ	<b>CNPJ:</b>	17947581/0001-76
<b>CONTRATADO:</b>	ILUMITERRA CONSTRUÇÕES E MONTAGENS	<b>CNPJ:</b>	05.035.581/0001-10
<b>PREGÃO Nº:</b>	279/2023	<b>DATA DE ASSINATURA:</b>	7/12/2023
<b>PRAZO (MESES):</b>	12	<b>DATA DE TÉRMINO:</b>	6/12/2024

**OBJETO:**

REGISTRO DE PREÇO PARA FUTURA E EVENTUAL PRESTAÇÃO DE SERVIÇO COM A CONTRATAÇÃO DE EMPRESA ESPECIALIZADA, NO RAMO DE ENGENHARIA, PARA PRESTAÇÃO DE SERVIÇOS DE PEQUENAS REFORMAS E OBRAS PARA CONSERVAÇÃO DAS EDIFICAÇÕES PÚBLICAS. PRAÇAS PÚBLICAS, INFRAESTRUTURA PÚBLICA E CONTENÇÕES DE ENCOSTAS DE BAIXA COMPLEXIDADE PREVENTIVA E CORRETIVA, COM FORNECIMENTO DE PEÇAS, MATERIAIS DE CONSUMO, INSUMOS E MÃO DE OBRA, BEM COMO PARA A REALIZAÇÃO DE SERVIÇOS EVENTUAIS DIVERSOS NOS SISTEMAS, EQUIPAMENTOS E INSTALAÇÕES PREDIAIS UTILIZADOS PELA PREFEITURA MUNICIPAL DE MURIAÉ (PMM). QUE SE FIZEREM NECESSÁRIAS PARA ATENDER DEMANDAS DO MUNICÍPIO DE MURIAÉ (PMM).

**DADOS DA SOLICITAÇÃO:**

<b>Secretária Responsável:</b>	SECRETARIA MUNICIPAL DE EDUCAÇÃO	<b>SO Nº:</b>	003-2024
<b>Objeto da solicitação:</b>	MANUTENÇÃO E.M. JOAQUIM RIBEIRO (CAIC)		

**MEMÓRIA DE CÁLCULO**

ITEM	DESCRIÇÃO						UNID.	QUANT.	
8.5	BLOCO 1	MARQUISE MAIOR	2,50	2,10	8	42,00	(COMPRIMENTO * LARGURA) = ÁREA TOTAL		
		MARQUISE MENOR	2,50	1,42	12	42,60			
	BLOCO 2	MARQUISE MAIOR	2,50	2,1	2	10,50			
		MARQUISE MENOR	2,50	1,42	15	53,25			
	ÁREA TOTAL								148,35
8.6	PINTURA ACRÍLICA PARA PISO EM PASSEIO/SUPERFÍCIE CIMENTADA, DUAS (2) DEMÃOS							m2	749,85
	ÁREA DE PINTURA DE MARQUISES, DUTOS DE VENTILAÇÃO E BEIRAL DA LAJE								
	BLOCO 2	ITEM	COMPRIMENTO OU PERÍMETRO	LARGURA OU ALTURA	QUANT	ÁREA	FORMULA	(COMPRIMENTO * LARGURA) = ÁREA TOTAL	
		DUTOS DE VENTILAÇÃO	3,00	1,80	54	291,60			
		MARQUISE MAIOR	3,40	2,10	12	85,68			
		MARQUISE MENOR	3,30	1,45	33	157,91			
		BEIRAL DA LAJE	163,57	0,20		32,71			
	PASSEIO	ACESSO BLOCO 1 E 2	72,78	2,50		181,95			
	ÁREA TOTAL						749,85		
	8.7	PREPARAÇÃO PARA EMASSAMENTO OU PINTURA (LÁTEX/ACRÍLICA) EM PAREDE, INCLUSIVE UMA (1) DEMÃO DE SELADOR ACRÍLICO							m2
BLOCO 1		LOCAL	COMPRIMENTO	ALTURA	QUANT	ÁREA	FORMULA	(COMPRIMENTO*ALTURA)*QUANTIDADE =ÁREA	
		FACE PILARES	0,50	3,40	6	10,20			
BLOCO 2		FACHADAS COM DESENHO	49,72	3,40		169,05			
		PINTURA ABAIXO DAS JANELAS	2,92	1,21	12	42,40			
BLOCO 2		FACHADA CAMPO COM DESENHO	20,90	3,40		71,06			
		PAREDE POLICLINICA	20,68	3,40		70,31			
		MURO COZINHA	4,00	2,15		8,60			
		MURO COZINHA	1,87	2,30		4,30			
BLOCO 3		FACHADA LATERAL	16,50	6,80		112,20			
SOMATÓRIO						488,12			
00	PINTURA ACRÍLICA EM PAREDE, DUAS (2) DEMÃOS, EXCLUSIVE SELADOR ACRÍLICO E MASSA ACRÍLICA/CORRIDA (PVA)								m2
	ENTORNO	LOCAL	PERÍMETRO	ALTURA	ÁREA	FORMULA			
		MURO GRADIL	26,00	0,80		41,60			
		23,40	0,85		39,78				

g. h. e



ESTADO DE MINAS GERAIS  
**PREFEITURA MUNICIPAL DE MURIAÉ**  
 CNPJ: 17.947.581/0001-76  
 Secretaria Municipal de Educação

**DADOS DO CONTRATO**

CONTRATANTE:	PREFEITURA MUNICIPAL DE MURIAÉ	CNPJ:	17947581/0001-76
CONTRATADO:	ILUMITERRA CONSTRUÇÕES E MONTAGENS	CNPJ:	05.035.581/0001-10
PREGÃO Nº:	279/2023	DATA DE ASSINATURA:	7/12/2023
PRAZO (MESES):	12	DATA DE TÉRMINO:	6/12/2024

**OBJETO:** REGISTRO DE PREÇO PARA FUTURA E EVENTUAL PRESTAÇÃO DE SERVIÇO COM A CONTRATAÇÃO DE EMPRESA ESPECIALIZADA, NO RAMO DE ENGENHARIA, PARA PRESTAÇÃO DE SERVIÇOS DE PEQUENAS REFORMAS E OBRAS PARA CONSERVAÇÃO DAS EDIFICAÇÕES PÚBLICAS. PRAÇAS PÚBLICAS, INFRAESTRUTURA PÚBLICA E CONTENÇÕES DE ENCOSTAS DE BAIXA COMPLEXIDADE PREVENTIVA E CORRETIVA, COM FORNECIMENTO DE PEÇAS, MATERIAIS DE CONSUMO, INSUMOS E MÃO DE OBRA, BEM COMO PARA A REALIZAÇÃO DE SERVIÇOS EVENTUAIS DIVERSOS NOS SISTEMAS, EQUIPAMENTOS E INSTALAÇÕES PREDIAIS UTILIZADOS PELA PREFEITURA MUNICIPAL DE MURIAÉ (PMM). QUE SE FIZEREM NECESSÁRIAS PARA ATENDER DEMANDAS DO MUNICÍPIO DE MURIAÉ (PMM).

<b>DADOS DA SOLICITAÇÃO:</b>	<b>SO Nº:</b>	<b>003-2024</b>
Secretária Responsável:	SECRETARIA MUNICIPAL DE EDUCAÇÃO	
Objeto da solicitação:	MANUTENÇÃO E.M. JOAQUIM RIBEIRO (CAIC)	

**MEMÓRIA DE CÁLCULO**

ITEM	DESCRIÇÃO	UNID.	QUANT.
0.0			
			(PERÍMETRO * ALTURA) = ÁREA
BLOCO 3	PAREDE LATERAL ACIMA DO BARRAMENTO		
	52,00	0,56	58,24
	16,50	5,30	87,45
<b>ÁREA TOTAL</b>			<b>227,07</b>

PINTURA ESMALTE SINTÉTICO EM SUPERFÍCIES METÁLICAS, DUAS (2) DEMAÓS, INCLUSIVE UMA (1) DEMAÓ DE FUNDO ANTICORROSIVO m2 274,6648

BLOCO	ESQUADRIA	COMPRIMENTO	ALTURA	QUANTI	ÁREA	FORMULA
BLOCO 1	JANELA 8 DIVISÓRIAS	2,48	1,65	4,00	16,3680	(COMPRIMENTO*AL TURA)*QUANTIDA DE = ÁREA (m²)
	PORTAS 2 ABAS	2,48	2,64	2,00	13,0944	
BLOCO 2	JANELA 4 DIVISÓRIAS	2,48	1,65	12,00	49,1040	
	PORTAS 2 ABAS	2,48	2,64	4,00	26,1888	
BLOCO 3	PORTÕES COZINHA	1,25	1,80	1	2,2500	
BLOCO 1 e 2	BASCULAS	5,10	0,06	5,00	1,5300	
BLOCO 1 e 2	MARCO DE PORTAS	7,76	0,30	6,00	13,968	
<b>SOMATÓRIO DAS ÁREAS</b>					<b>122,5032</b>	<b>M²</b>
<b>ÁREA A DESCONTAR DE COMPENSADO</b>						
	ITEM	COMPRIMENTO	ALTURA	QUANTIDADE DE ESQUADRIA * QUANTIDADE COMPENSADO	ÁREA A DESCONTAR	
VÃOS DE COMPENSADO	JANELAS 4 DIVISORIAS	0,34	1,34	48,00	21,8688	
	JANELAS 8 DIVISORIAS	0,20	1,35	32,00	8,6400	
	PORTAS 2 ABAS	0,92	1,20	5,00	5,52	
<b>ÁREA TOTAL A DESCONTAR</b>					<b>36,0288</b>	
<b>ÁREA COM DESCONTO</b>					<b>86,4744</b>	
<b>ÁREA COM DESCONTO x 2 (lado interno e externo)</b>					<b>172,9488</b>	
BLOCOS 1e 2	GRADES	2,48	1,65	7	28,6440	
BLOCO 2	PORTÃO POLICLINICA	2,35	2,90	1	6,8150	
	BATENTE PORTÃO POLICLINICA	8,15	0,22	1	1,7930	
<b>ÁREA TOTAL COM DESCONTO DE PINTURA DE ESQUADRIAS</b>					<b>210,2008</b>	

**ÁREA DE PINTURA DE QUADROS METALICOS DE ALAMBRADO**

LOCAL	ITEM	CIRCUNFERENC IA DO TUDO	COMPRIMENT O DO TUBO	QUANTID	ÁREA



ESTADO DE MINAS GERAIS  
**PREFEITURA MUNICIPAL DE MURIAÉ**  
 CNPJ: 17.947.581/0001-76  
 Secretaria Municipal de Educação

**DADOS DO CONTRATO**

CONTRATANTE:	PREFEITURA MUNICIPAL DE MURIAÉ	CNPJ:	17947581/0001-76
CONTRATADO:	ILUMITERRA CONSTRUÇÕES E MONTAGENS	CNPJ:	05.035.581/0001-10
PREGÃO Nº:	279/2023	DATA DE ASSINATURA:	7/12/2023
PRAZO (MESES):	12	DATA DE TÉRMINO:	6/12/2024

**OBJETO:** REGISTRO DE PREÇO PARA FUTURA E EVENTUAL PRESTAÇÃO DE SERVIÇO COM A CONTRATAÇÃO DE EMPRESA ESPECIALIZADA, NO RAMO DE ENGENHARIA, PARA PRESTAÇÃO DE SERVIÇOS DE PEQUENAS REFORMAS E OBRAS PARA CONSERVAÇÃO DAS EDIFICAÇÕES PÚBLICAS. PRAÇAS PÚBLICAS, INFRAESTRUTURA PÚBLICA E CONTENÇÕES DE ENCOSTAS DE BAIXA COMPLEXIDADE PREVENTIVA E CORRETIVA, COM FORNECIMENTO DE PEÇAS, MATERIAIS DE CONSUMO, INSUMOS E MÃO DE OBRA, BEM COMO PARA A REALIZAÇÃO DE SERVIÇOS EVENTUAIS DIVERSOS NOS SISTEMAS, EQUIPAMENTOS E INSTALAÇÕES PREDIAIS UTILIZADOS PELA PREFEITURA MUNICIPAL DE MURIAÉ (PMM). QUE SE FIZEREM NECESSÁRIAS PARA ATENDER DEMANDAS DO MUNICÍPIO DE MURIAÉ (PMM).

<b>DADOS DA SOLICITAÇÃO:</b>	SO Nº:	003-2024
Secretária Responsável:	SECRETARIA MUNICIPAL DE EDUCAÇÃO	
Objeto da solicitação:	MANUTENÇÃO E.M. JOAQUIM RIBEIRO (CAIC)	

**MEMÓRIA DE CÁLCULO**

ITEM	DESCRIÇÃO						UNID.	QUANT.
BLOCO 1	TUBOS VERTICAIS DE ALAMBRADO PASSEIO	0,16	1,70	30	8,1600			
	TUBOS HORIZONTAIS ALAMBRADO PASSEIO	0,16	64,00	2	20,4800			
	TUBOS VERTICAIS DE ALAMBRADO PARQUINHO	0,16	1,60	28	7,1680			
	TUBOS HORIZONTAIS DE ALAMBRADO DO PARQUINHO	0,16	52,00	2	16,6400			
BLOCO 1 E 2	PORTÃO FECHAMENTO DE ALAMBRADO	0,16	12,80	2	4,0960			
BLOCO 2	PORTÃO FECHAMENTO DE ALAMBRADO POLICLINICA E GARAGEM	0,16	14,00	2	4,4800			
BLOCO 3	TUBOS VERTICAIS ALAMBRADO FECHAMENTO QUADRA	0,16	1,60	5	1,2800			
	TUBOS HORIZONTAIS ALAMBRADO FECHAMENTO QUADRA	0,16	6,75	2	2,1600			
<b>ÁREA TOTAL PINTURA QUADROS DE ALAMBRADO</b>							64,4640	

<b>ÁREA DE PINTURA DESUPERFÍCIES METÁLICAS</b>	
ÁREA DE PINTURA DE ESQUADRIAS + ÁREA DE PINTURA DE QUADROS DE ALAMBRADO	274,6648

8.10	PINTURA ACRILICA EM TETO, DUAS (2) DEMAOS, EXCLUSIVE SELADOR ACRILICO E MASSA ACRILICA/CORRIDA (PVA)	m2	148,35
------	--	----	--------

LIXAMENTO PARTE INFERIOR DAS MARQUISES							
	LOCAL	COMPRIMENTO	LARGURA	QUANTI	ÁREA	FORMULA	
BLOCO 1	MARQUISE MAIOR	2,50	2,10	8	42,00	(COMPRIMENTO * LARGURA) = ÁREA TOTAL	
	MARQUISE MENOR	2,50	1,42	12	42,60		
BLOCO 2	MARQUISE MAIOR	2,50	2,1	2	10,50		
	MARQUISE MENOR	2,50	1,42	15	53,25		
<b>ÁREA TOTAL</b>					<b>148,35</b>		

*[Handwritten signature]*





ESTADO DE MINAS GERAIS  
**PREFEITURA MUNICIPAL DE MURIAÉ**

CNPJ: 17.947.581/0001-76  
Secretaria Municipal de Educação

**DADOS DO CONTRATO**

CONTRATANTE:	PREFEITURA MUNICIPAL DE MURIAÉ	CNPJ:	17947581/0001-76
CONTRATADO:	ILUMITERRA CONSTRUÇÕES E MONTAGENS	CNPJ:	05.035.581/0001-10
PREGÃO Nº:	279/2023	DATA DE ASSINATURA:	7/12/2023
PRAZO (MESES):	12	DATA DE TÉRMINO:	6/12/2024

**OBJETO:** REGISTRO DE PREÇO PARA FUTURA E EVENTUAL PRESTAÇÃO DE SERVIÇO COM A CONTRATAÇÃO DE EMPRESA ESPECIALIZADA, NO RAMO DE ENGENHARIA, PARA PRESTAÇÃO DE SERVIÇOS DE PEQUENAS REFORMAS E OBRAS PARA CONSERVAÇÃO DAS EDIFICAÇÕES PÚBLICAS. PRAÇAS PÚBLICAS, INFRAESTRUTURA PÚBLICA E CONTENÇÕES DE ENCOSTAS DE BAIXA COMPLEXIDADE PREVENTIVA E CORRETIVA, COM FORNECIMENTO DE PEÇAS, MATERIAIS DE CONSUMO, INSUMOS E MÃO DE OBRA, BEM COMO PARA A REALIZAÇÃO DE SERVIÇOS EVENTUAIS DIVERSOS NOS SISTEMAS, EQUIPAMENTOS E INSTALAÇÕES PREDIAIS UTILIZADOS PELA PREFEITURA MUNICIPAL DE MURIAÉ (PMM). QUE SE FIZEREM NECESSÁRIAS PARA ATENDER DEMANDAS DO MUNICÍPIO DE MURIAÉ (PMM).

<b>DADOS DA SOLICITAÇÃO:</b>	<b>SO Nº:</b>	<b>003-2024</b>
<b>Secretária Responsável:</b>	SECRETARIA MUNICIPAL DE EDUCAÇÃO	
<b>Objeto da solicitação:</b>	MANUTENÇÃO E.M. JOAQUIM RIBEIRO (CAIC)	

**MEMÓRIA DE CÁLCULO**

ITEM	DESCRIÇÃO	UNID.	QUANT.					
8.11	PINTURA ESMALTE EM SUPERFÍCIE DE MADEIRA, DUAS (2) DEMÃOS, INCLUSIVE UMA (1) DEMÃO DE FUNDO NIVELADOR, EXCLUSIVE MASSA A ÓLEO	m2	87,5136					
	<b>ÁREA DE PINTURA DE COMPENSADO</b>							
		<b>ITEM</b>	<b>COMPRIMENTO</b>	<b>ALTURA</b>	<b>QUANTIDADE DE ESQUADRIA</b>	<b>QUANTIDADE DE COMPENSADO POR ESQUADRIA</b>	<b>ÁREA</b>	<b>FORMULA</b>
	VÃOS DE COMPENSADO	JANELAS 4 DIVISORIAS	0,34	1,34	12,00	4,00	21,8688	(COMPRIMENTO*ALTURA)*QUANTIDADE DE ESQUADRIAS*QUANTIDADE DE COMPENSADO) = ÁREA x 2 LADOS =ÁREA TOTAL
		JANELAS 8 DIVISORIAS	0,20	1,35	4,00	8,00	8,6400	
		PORTAS 2 ABAS	0,92	1,20	6,00	2,00	13,2480	
	<b>ÁREA</b>						43,7568	
	<b>ÁREA TOTAL</b>						87,5136	
	8.12	PINTURA ESMALTE EM SUPERFÍCIE DE CONCRETO/ALVENARIA, DUAS (2) DEMÃOS, EXCLUSIVE SELADOR ACRÍLICO E MASSA ACRÍLICA/CORRIDA (PVA)	m2	400,67				
		<b>ÁREA REFERENTE A LIXAMENTO DE PINTURA NOS BLOCOS MODULARES</b>						
BLOCO 1		LOCAL	COMPRIMENTO	ALTURA	QUANT	ÁREA	FORMULA	
		FACE PILARES FACHADAS COM DESENHO	0,50	3,40	6	10,20		
BLOCO 2		PINTURA ABAIXO DAS JANELAS	49,72	3,40		169,05	(COMPRIMENTO*ALTURA)*QUANTIDADE =ÁREA	
		FACHADA CAMPO COM DESENHO	2,92	1,21	12	42,40		
		PAREDE POLICLINICA	20,90	3,40		71,06		
		MURO COZINHA	20,68	3,40		70,31		
		MURO COZINHA	4,00	2,15		8,60		
BLOCO 3		MURO COZINHA	1,87	2,30		4,30		
	FACHADA LATERAL	16,50	1,50		24,75			
<b>SOMATÓRIO</b>						400,67		
8.13	PREPARO DO PISO CIMENTADO PARA PINTURA - LIXAMENTO E LIMPEZA. AF_05/2021	M2	1449,07					
	<b>ÁREA DE LIMPEZA E LIXAMENTO DE MARQUISES, DUTOS DE VENTILAÇÃO E BEIRAL DA LAJE</b>							
	BLOCO 2	LOCAL	ITEM	COMPRIMENTO OU PERÍMETRO	LARGURA OU ALTURA	QUANT	ÁREA	FORMULA
		DUTOS DE VENTILAÇÃO	MARQUISE MAIOR	3,00	1,80	54	291,60	
			MARQUISE MENOR	3,40	2,10	12	85,68	
			MARQUISE MENOR	3,30	1,45	33	157,91	
BEIRAL DA LAJE			163,57	0,20		32,71		

*e*  
*e. f*



ESTADO DE MINAS GERAIS  
**PREFEITURA MUNICIPAL DE MURIAÉ**  
 CNPJ: 17.947.581/0001-76  
 Secretaria Municipal de Educação

**DADOS DO CONTRATO**

CONTRATANTE:	PREFEITURA MUNICIPAL DE MURIAÉ	CNPJ:	17947581/0001-76
CONTRATADO:	ILUMITERRA CONSTRUÇÕES E MONTAGENS	CNPJ:	05.035.581/0001-10
PREGÃO Nº:	279/2023	DATA DE ASSINATURA:	7/12/2023
PRAZO (MESES):	12	DATA DE TÉRMINO:	6/12/2024

**OBJETO:** REGISTRO DE PREÇO PARA FUTURA E EVENTUAL PRESTAÇÃO DE SERVIÇO COM A CONTRATAÇÃO DE EMPRESA ESPECIALIZADA, NO RAMO DE ENGENHARIA, PARA PRESTAÇÃO DE SERVIÇOS DE PEQUENAS REFORMAS E OBRAS PARA CONSERVAÇÃO DAS EDIFICAÇÕES PÚBLICAS. PRAÇAS PÚBLICAS, INFRAESTRUTURA PÚBLICA E CONTENÇÕES DE ENCOSTAS DE BAIXA COMPLEXIDADE PREVENTIVA E CORRETIVA, COM FORNECIMENTO DE PEÇAS, MATERIAIS DE CONSUMO, INSUMOS E MÃO DE OBRA, BEM COMO PARA A REALIZAÇÃO DE SERVIÇOS EVENTUAIS DIVERSOS NOS SISTEMAS, EQUIPAMENTOS E INSTALAÇÕES PREDIAIS UTILIZADOS PELA PREFEITURA MUNICIPAL DE MURIAÉ (PMM). QUE SE FIZEREM NECESSÁRIAS PARA ATENDER DEMANDAS DO MUNICÍPIO DE MURIAÉ (PMM).

<b>DADOS DA SOLICITAÇÃO:</b>	<b>SO Nº:</b>	<b>003-2024</b>
Secretária Responsável:	SECRETARIA MUNICIPAL DE EDUCAÇÃO	
Objeto da solicitação:	MANUTENÇÃO E.M. JOAQUIM RIBEIRO (CAIC)	

**MEMÓRIA DE CÁLCULO**

ITEM	DESCRIÇÃO						UNID.	QUANT.
	BLOCO 3 TÉRREO E 1º PAV	DUTOS DE VENTILAÇÃO	3,00	1,80	47	253,80	(COMPRIMENTO * LARGURA) = ÁREA	
		MARQUISE MAIOR	3,40	2,10	20	142,80		
		MARQUISE MENOR	3,30	1,45	57	272,75		
		BEIRAL DA LAJE	149,40	0,20		29,88		
	PASSEIO	ACESSO BLOCO 1 E 2	72,78	2,50		181,95		
<b>SOMATÓRIO</b>							1449,07	
10.1	SERRALHEIRO COM ENCARGOS COMPLEMENTARES						hora	25,00
	TRECHO DE ALAMBRADO REAPROVEITADO INSTALADO E REMOVIDO						HORA	25
10.2	DIVISÓRIA EM PAINEL REMOVÍVEL, NÚCLEO COMPENSADO NAVAL, EM PERFIL DE AÇO TIPO C, INCLUSIVE						m2	0,54
	<b>ÁREA DE COMPENSADO REMOVIDO</b>							
		ITEM	COMPRIMENTO	ALTURA	QUANTIDADE	ÁREA	FORMULA	
	BLOCO 1	JANELAS 8 DIVISÓRIAS	0,20	1,35	2,00	0,54	(COMPRIMENTO* ALTURA*QUANTIDA DE)=ÁREA	
<b>ÁREA TOTAL</b>							0,5400	

*(Handwritten signature)*

*Ana Carolina Antunes P. Dantas,*  
 Arquiteta e Urbanista  
 CAU: A292926-2

**BRENNER BARROSO**  
**VIEIRA:12775056750**

Assinado de forma digital por BRENNER BARROSO VIEIRA:12775056750  
 Dados: 2024.07.11 18:06:33 -03'00'

**ALEX CORREA**  
**LOUREIRO:08**  
**455411708**

Digitally signed by ALEX CORREA LOUREIRO:08455411708  
 DN: c=BR, ou=Videconferencia, ou=18178945000183, ou=AC SingularID Multiple, o=ICP-Brasil, cn=ALEX CORREA LOUREIRO:08455411708  
 Reason: I am the author of this document  
 Location:  
 Date: 2024.07.11 18:14:05-0300'  
 Foxit PDF Reader Version: 12.0.2



**MUNICÍPIO DE MURIAÉ**  
SECRETARIA MUNICIPAL DE EDUCAÇÃO

**RELATÓRIO FOTOGRÁFICO BM 02 - O.S. 003**

Objeto do Contrato:		MANUTENÇÃO E M. JOAQUIM RIBEIRO DE CARVALHO		Empresa Contratada:		LUMITERRA CONSTRUÇÕES E MONTAGENS	
Local da Obra (Bairro, município e UF):		R. ANTONIO PEREIRA GALVÃO, 555 - ENCOBERTA - MURIAÉ/MG		CNPJ:		05.036.581/0001-10	
Pregão Eletrônico:		195/2023		Ata:		588/2023	
Data:		27/6/2024		Etapa: (2)		1 - antes da realização da obra 2 - durante a realização da obra 3 - após a realização da obra	



Observações:

Foto 1: TRECHO DE ALAMBRADO REAPROVEITADO INSTALADO

Foto 2: TRECHO DE ALAMBRADO REAPROVEITADO REMOVIDO APÓS SOLICITAÇÃO

Representante do Município  
Artlan da Carmo Mendonça  
CREA MG 177324/D

Secretaria Municipal de Educação  
Marta Cristina Navarro de Aquino Ribeiro

Resp. Técnico pela Fiscalização da obra/serviço  
Ana Carolina Antunes P. Dantas  
CAU 252926-2

Resp. Técnico pela execução da obra/serviço  
Brenner Barroso Vieira  
CREA N.º: MG: 189511/D

Representante legal da empresa  
Alex Correa Loureiro

BRENNER BARROSO  
VIEIRA:12775056750  
Assinado de forma digital por  
BRENNER BARROSO  
VIEIRA:12775056750  
Dados: 2024.07.11 18:06:58 -03'00'

ALEX CORREA  
LOUREIRO:0845  
5411708  
Digital signed by ALEX CORREA  
LOUREIRO:0845  
5411708  
Dados: 2024.07.11 14:52:57



MUNICÍPIO DE MURIAÉ  
SECRETARIA MUNICIPAL DE EDUCAÇÃO

**RELATÓRIO FOTOGRÁFICO BM 02 - O.S. 003**

Empresa Contratada:

ILIMITERRA CONSTRUÇÕES E MONTAGENS

Objeto do Contrato: MANUTENÇÃO E.M. JOAQUIM RIBEIRO DE CARVALHO

Local da Obra (Bairro, município e UF):

R. ANTONIO PEREIRA GALVÃO, 555 - ENCOBERTA - MURIAÉM/G

CNPJ: 05.035.581/0001-10

Pregão Eletrônico:

195/2023

Ata: 589/2023

Data:

27/6/2024

Etapas: (2)

- 1 - antes da realização da obra
- 2 - durante a realização da obra
- 3 - após a realização da obra

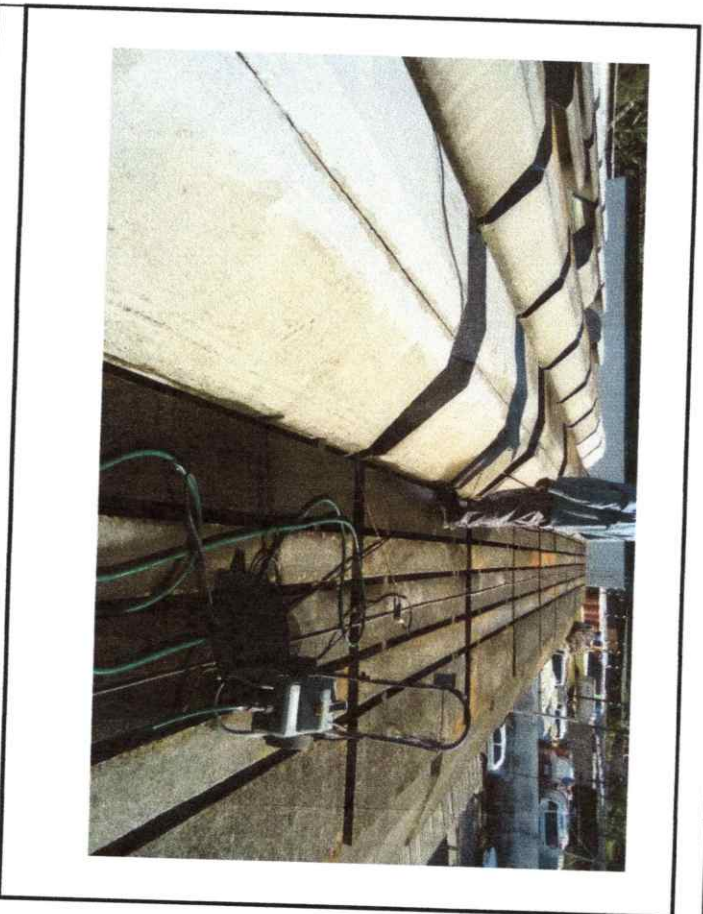
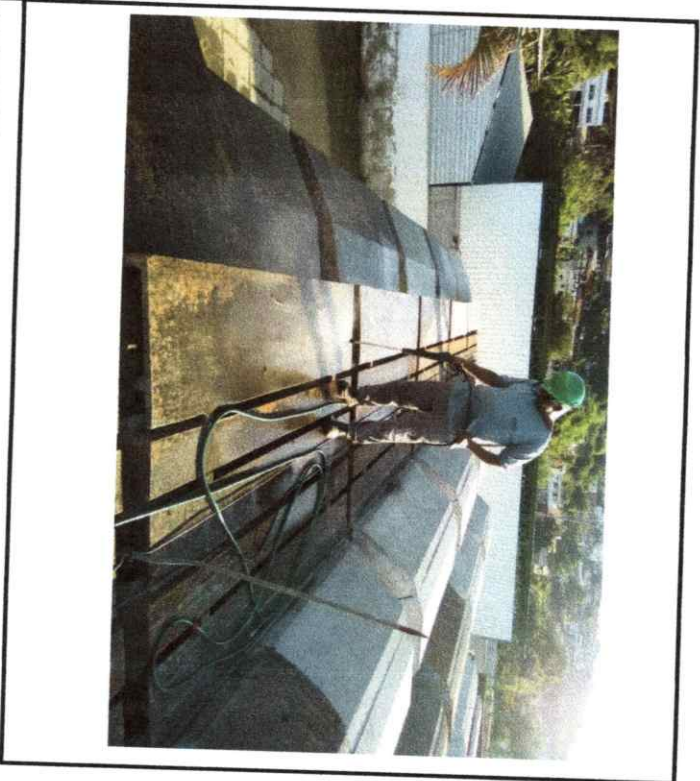

Observações:

Foto 3: LIMPEZA DE SUPERFICIE DE CONCRETO

Foto 4: LIMPEZA E LIXAMENTO DE SUPERFICIE

Representante do Município  
Arlan do Carmo Mendonça  
CREA MG 177324/D

Secretaria Municipal de Educação  
Marta Cristina Navarro de Aquino Ribeiro

Resp. Técnico pela Fiscalização da obra/serviço  
Ana Carolina Antunes P. Dantas  
CAU 252926-2

BRENNER BARROSO  
VIEIRA:12775056750  
Assinado de forma digital por  
BRENNER BARROSO  
VIEIRA:12775056750  
Data: 2024.06.27 11:18:07-03:00'

ALEX CORREA  
LOUREIRO:084  
55411708  
Representante legal da empresa  
Alex Correa Loureiro



MUNICÍPIO DE MURIAÉ  
SECRETARIA MUNICIPAL DE EDUCAÇÃO

**RELATÓRIO FOTOGRÁFICO BM 02 - O.S. 003**

Objeto do Contrato:	MANUTENÇÃO E M. JOAQUIM RIBEIRO DE CARVALHO			Empresa Contratada:	ILUMITERRA CONSTRUÇÕES E MONTAGENS	
Local da Obra (Bairro, município e UF):	R. ANTONIO PEREIRA GALVÃO, 556 - ENCOBERTA - MURIAÉ/MG			CNPJ:	05.035.581/0001-10	
Pregão Eletrônico:	195/2023	Ata:	589/2023	Data:	27/6/2024	
Etapa: (2)	1 - antes da realização da obra 2 - durante a realização da obra 3 - após a realização da obra					

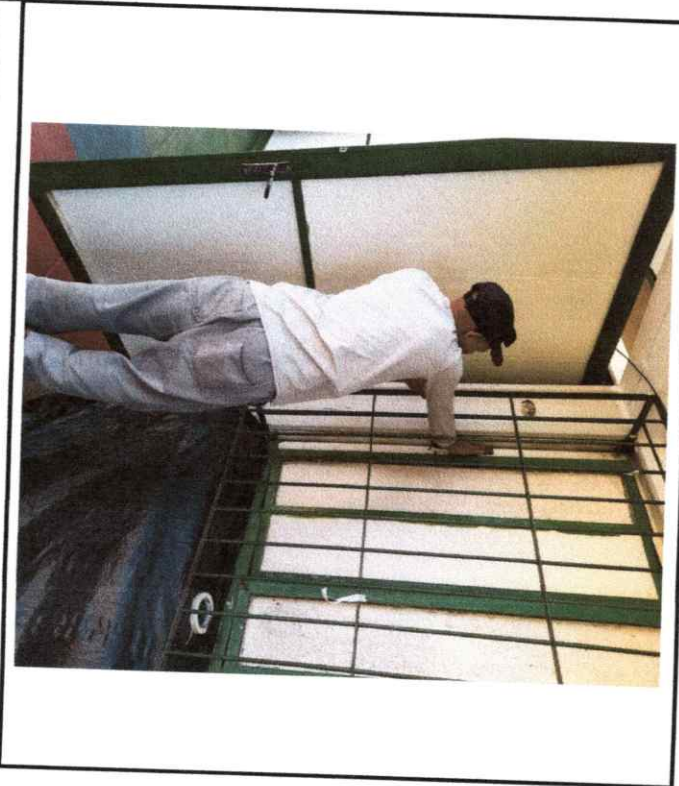

Observações:

Foto 5: INSTALAÇÃO DE COMPENSADO EM JANELA



Foto 6: PINTURA EM PISO

Representante do Município  
Adlan do Carmo Mendonça  
CREA MG 177324/D

Secretaria Municipal de Educação  
Maria Cristina Navarro de Aquino Ribeiro

Resp. Técnico pela Fiscalização da obra/serviço  
Ana Carolina Antunes P. Dantas  
CAU 252926-2

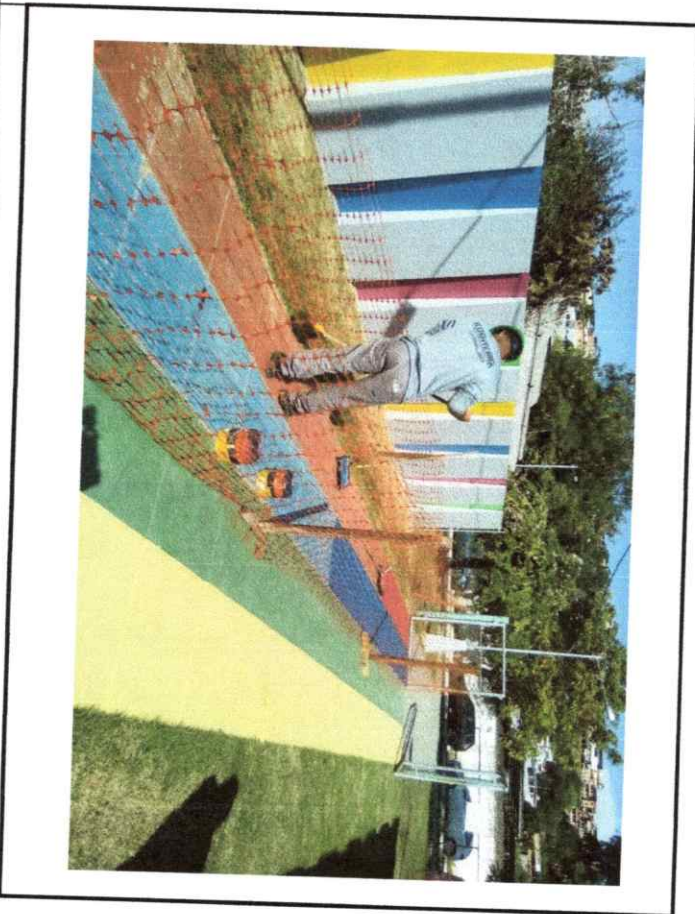
BRENNER BARROSO Assinado de forma digital por  
BRENNER BARROSO  
VIEIRA:1277505675  
Dados: 2024.07.11 18:07:28 -03'00'

ALEX CORREIA  
LOUREIRO:084  
55411708  
Representante legal da empresa  
Alex Correa Loureiro



MUNICÍPIO DE MURIAÉ  
SECRETARIA MUNICIPAL DE EDUCAÇÃO

**RELATÓRIO FOTOGRÁFICO BM 02 - O.S. 003**

Objeto do Contrato:	MANUTENÇÃO E.M. JOAQUIM RIBEIRO DE CARVALHO		Empresa Contratada:	ILUMITERRA CONSTRUÇÕES E MONTAGENS	
Local da Obra (Bairro, município e UF):	R. ANTONIO PEREIRA GALVAO, 555 - ENCOBERTA - MURIAÉM/MG		CNPJ:	05.035.581/0001-10	
Pregão Eletrônico:	195/2023	Ata:	589/2023	Data:	27/9/2024
			Etapa: (2)		
			1 - antes da realização da obra		
			2 - durante a realização da obra		
			3 - após a realização da obra		



Observações:  
Foto 7: PINTURA PISO



Foto 8: PINTURA DE DUTOS DE VENTILAÇÃO, BEIRAIS E MARQUISES

Representante do Município  
Arlan do Carmo Mendonça  
CREA MG 177324/D

Secretaria Municipal de Educação  
Marta Cristina Navarro de Aquino Ribeiro

Resp. Técnico pela Fiscalização da obra/serviço  
Ana Carolina Antunes p. Dantas  
CAU 252926-2

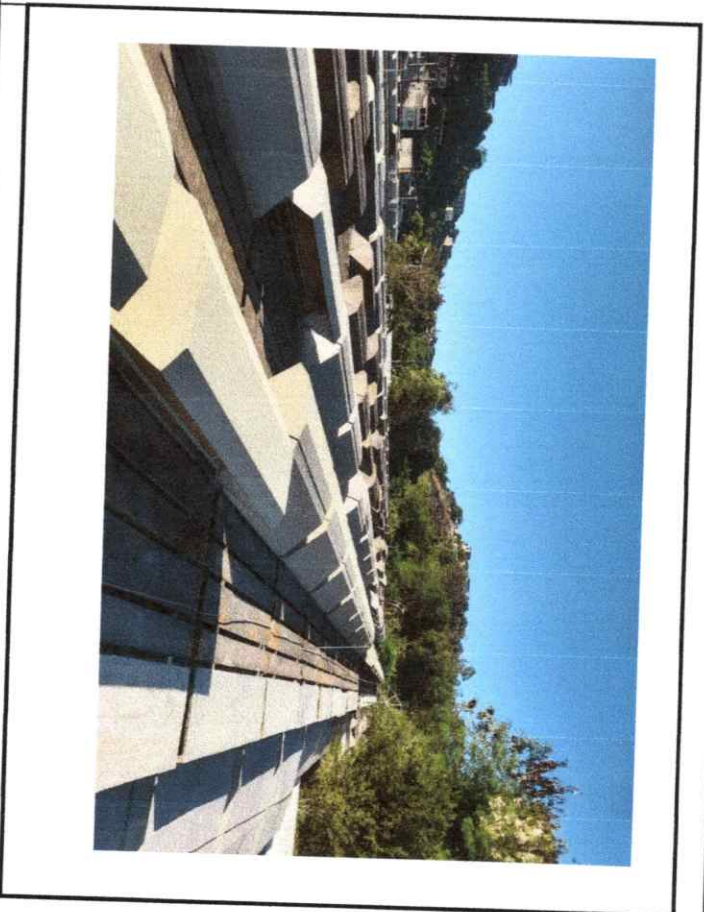
BRENNER BARROSO Assinado de forma digital por  
VIEIRA:12775056750 BRENNER BARROSO  
Dados: 2024.07.11 18:07:49 -03'00'

Resp. Técnico pela execução da obra/serviço  
Brenner Barroso Vieira  
CREA N.º: MG 189511/ID

ALEX CORREA  
LOUREIRO:084  
55411708  
Representante legal da empresa  
Alex Correa Loureiro



MUNICÍPIO DE MURIAÉ  
SECRETARIA MUNICIPAL DE EDUCAÇÃO

**RELATÓRIO FOTOGRÁFICO BM 02 - O.S. 003**

Objeto do Contrato:	MANUTENÇÃO E.M. JOAQUIM RIBEIRO DE CARVALHO		Empresa Contratada:	ILUMITERRA CONSTRUÇÕES E MONTAGENS	
Local da Obra (Bairro, município e UF):	R. ANTONIO PEREIRA GALVAO, 555 - ENCOBERTA - MURIAÉM/MG		CNPJ:	05.035.581/0001-10	
Pregão Eletrônico:	195/2023	Ano:	598/2023	Data:	27/6/2024
			Etapa: (2) 1 - antes da realização da obra 2 - durante a realização da obra 3 - após a realização da obra		



Foto 9: PINTURA DE DUTOS DE VENTILAÇÃO, BEIRAIS E MARQUISES



Foto 10: LIXAMENTO DE TETO

Observações:

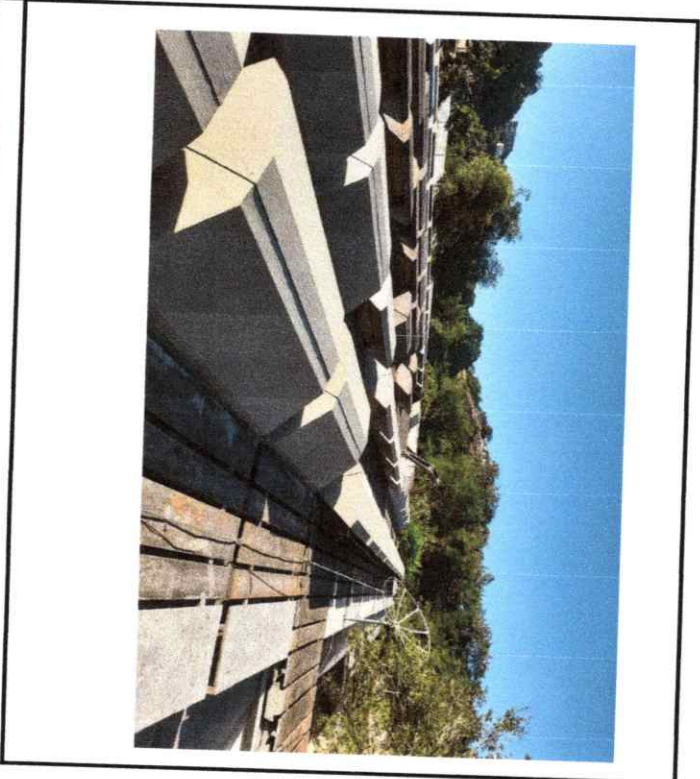
Representante do Município  
Arlan do Carmo Mendonça  
CREA MG 177324/D

Secretaria Municipal de Educação  
Maria Cristina Navarro de Aquino Ribeiro

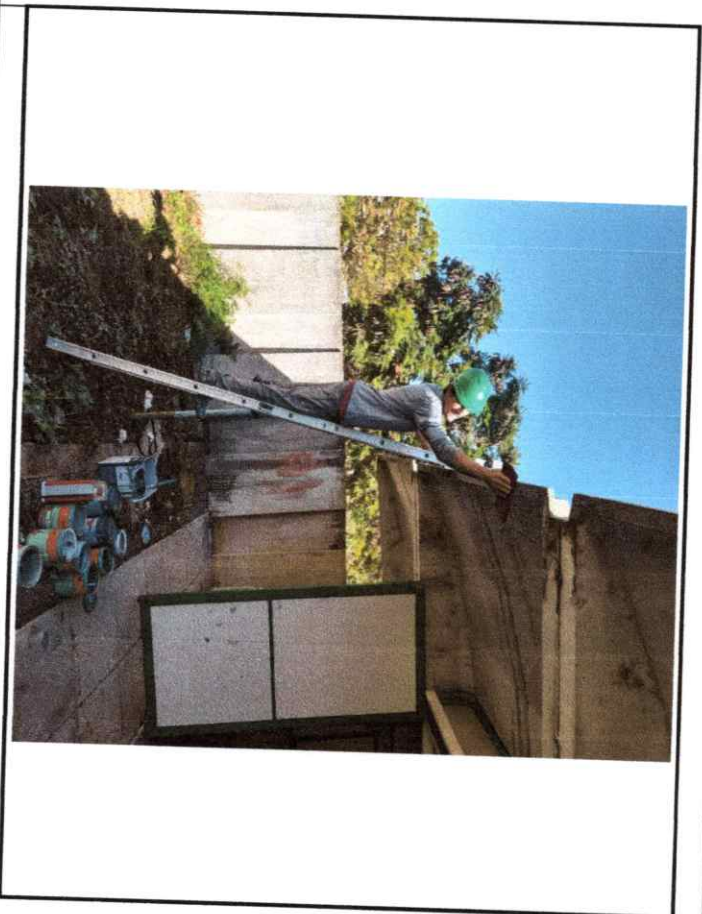
Resp. Técnico pela Fiscalização da obra/serviço  
Ana Carolina Antunes P. Dantas  
CAU 252926-2

BRENNER BARROSO Assinado de forma digital por  
VIEIRA:1277505675  
0  
BRENNER BARROSO  
VIEIRA:1277505675  
Dados: 2024.07.11 18:08:02  
-03:00

ALEX CORREA  
LOUREIRO:084  
55411708  
Representante legal da empresa  
Alex Correa Loureiro

Digital signed by ALEX CORREA  
Data: 2024.07.11 18:20:32  
ID: 1277505675  
Certificado Digital em Formato X.509  
Assinado por Alex Correa Loureiro  
CPF: 084.11708-00  
CNPJ: 05.035.581/0001-10  
Data: 2024.07.11 18:20:32



**MUNICÍPIO DE MURIAÉ**  
SECRETARIA MUNICIPAL DE EDUCAÇÃO

**RELATORIO FOTOGRAFICO BM 02 - O.S. 003**

Objeto do Contrato:	MANUTENÇÃO E.M. JOAQUIM RIBEIRO DE CARVALHO	Empresa Contratada:	ILUMITERRA CONSTRUÇÕES E MONTAGENS
Local da Obra (Bairro, município e UF):	R. ANTONIO PEREIRA GALVÃO, 555 - ENCOBERTA - MURIAÉ/MG	CNPJ:	05.035.581/0001-10
Pregão Eletrônico:	195/2023	Ata:	588/2023
		Data:	27/6/2024
Etapa: (2)			1 - antes da realização da obra
			2 - durante a realização da obra
			3 - após a realização da obra



Foto 11: APLICAÇÃO DE FUNDO SELADOR



Foto 12: PINTURA DE TETO

Observações:

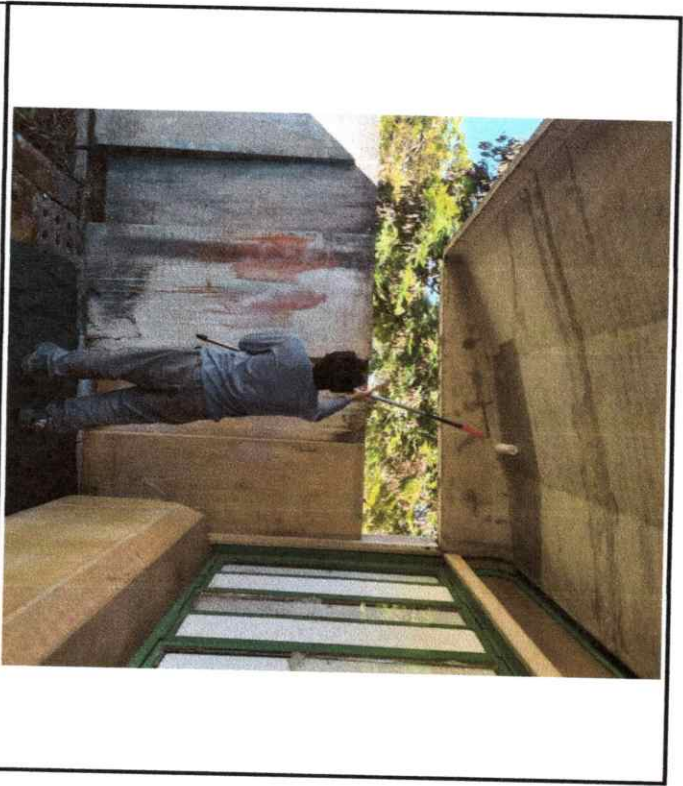
Foto 11: APLICAÇÃO DE FUNDO SELADOR

Foto 12: PINTURA DE TETO

Representante do Município  
Aldan do Carmo Mendonça  
CREA MG 177324/D

Secretaria Municipal de Educação  
Maria Cristina Navarro de Aquino Ribeiro

Resp. Técnico pela Fiscalização da obra/serviço  
Ana Carolina Antunes p. Damás  
CAU 282926-2

BRENNER BARROSO  
VIEIRA:12775056750  
Assinado de forma digital por  
BRENNER BARROSO  
VIEIRA:12775056750  
Dados: 2024.07.11 18:08:23 -03'00'

ALEX CORREA LOUREIRO:08  
455411708  
Representante legal da empresa  
Alex Correa Loureiro

Digital signed by ALEX CORREA LOUREIRO  
DN: cn=ALEX CORREA LOUREIRO, o=ILUMITERRA CONSTRUÇÕES E MONTAGENS, ou=ILUMITERRA CONSTRUÇÕES E MONTAGENS, email=alex@lumiterra.com.br, c=BR  
Date: 2024.07.11 18:58:05  
Post-ETB: 2024.07.11 18:58:05





MUNICÍPIO DE MURIAÉ  
SECRETARIA MUNICIPAL DE EDUCAÇÃO

**RELATÓRIO FOTOGRÁFICO BM 02 - O.S. 003**

Objeto do Contrato:	MANUTENÇÃO E.M. JOAQUIM RIBEIRO DE CARVALHO		Empresa Contratada:	LUMITERRA CONSTRUÇÕES E MONTAGENS	
Local da Obra (Bairro, município e UF):	R. ANTONIO PEREIRA GALVÃO, 555 - ENCOBERTA - MURIAÉ/MG		CNPJ:	05.035.581/0001-10	
Pregão Eletrônico:	195/2023	Ata:	598/2023	Data:	27/6/2024
Etapas: (2)			1 - antes da realização da obra		
			2 - durante a realização da obra		
			3 - após a realização da obra		

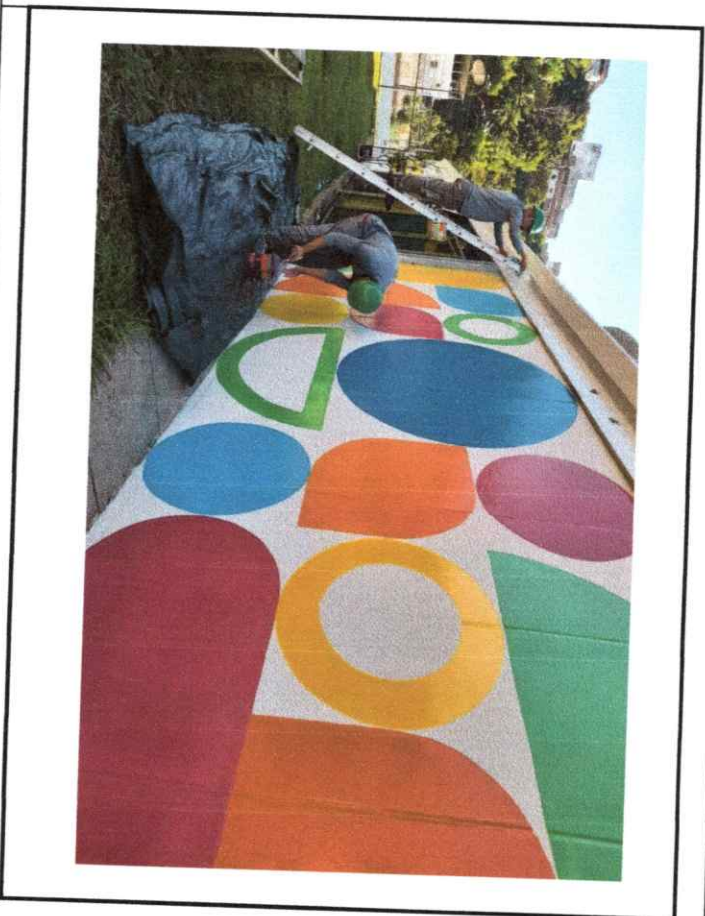
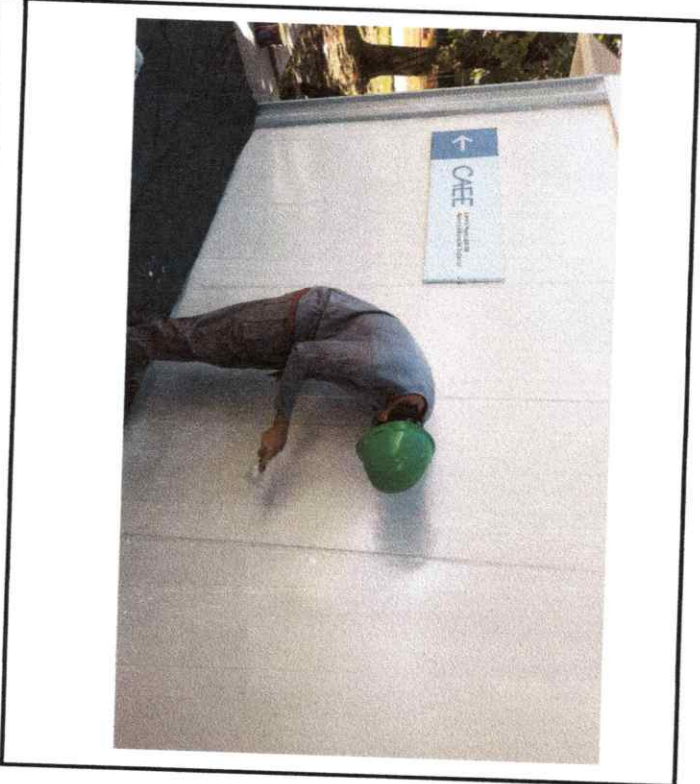

Observações:

Foto 13: LIXAMENTO EM PAREDE

Foto 14: PINTURA ESMALTE EM PAREDE

Representante do Município  
Arlan do Carmo Mendonça  
CREA MG 177324/D

Secretaria Municipal de Educação  
Maria Cristina Navarro de Aquino Ribeiro

Resp. Técnico pela Fiscalização da obra/serviço  
Ana Carolina Antunes P. Dantas  
CAU 252928-2

BRENNER BARROSO  
VIEIRA: 1277505675  
Assinado de forma digital por  
BRENNER BARROSO  
VIEIRA: 1277505675  
Dados: 2024.07.11 18:08:40  
-03700

ALEX CORREA  
LOUREIRO: 08  
455411708  
Representante legal da empresa  
Alex Correa Loureiro



MUNICÍPIO DE MURIAÉ  
SECRETARIA MUNICIPAL DE EDUCAÇÃO

**RELATÓRIO FOTOGRAFICO BM 02 - O.S. 003**

Objeto do Contrato:	MANUTENÇÃO E M. JOAQUIM RIBEIRO DE CARVALHO			Empresa Contratada:	LUMITERRA CONSTRUÇÕES E MONTAGENS	
Local da Obra (Bairro, município e UF):	R. ANTONIO PEREIRA GALVAO, 555 - ENCOBERTA - MURIAEMG			CNPJ:	05.035.581/0001-10	
Pregão Eletrônico:	195/2023	Aja:	588/2023	Data:	27/6/2024	
Etapa: (2)	1 - antes da realização da obra 2 - durante a realização da obra 3 - após a realização da obra					

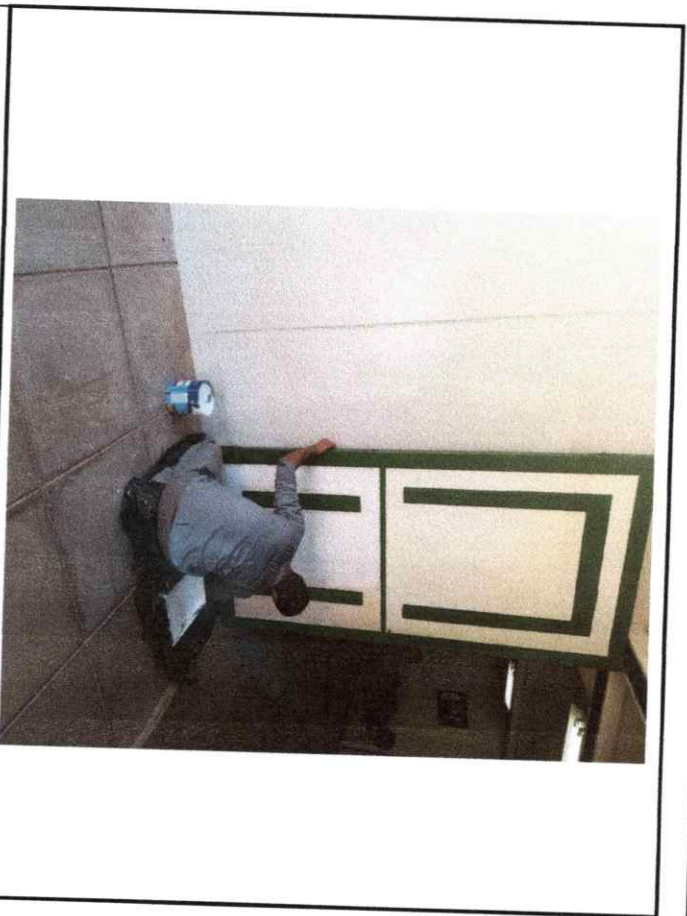
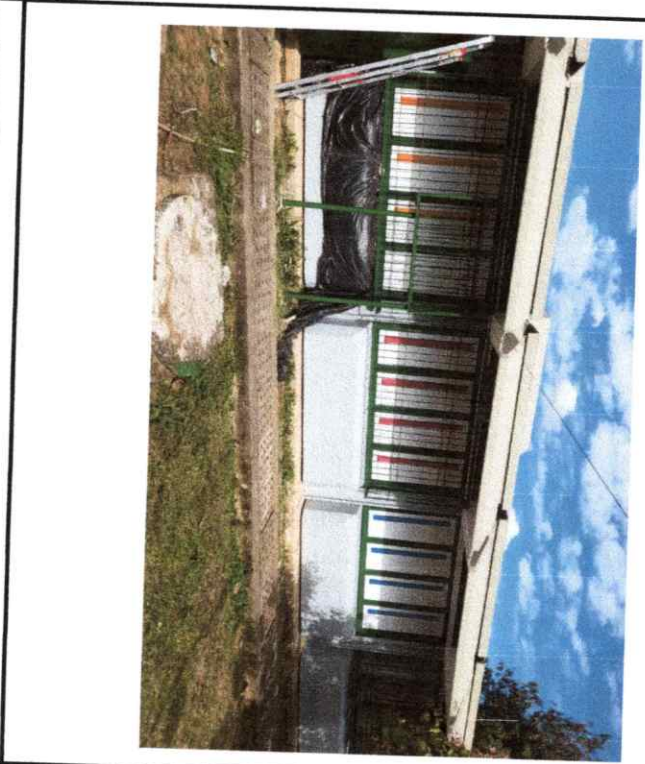



Observações:

Foto 15: PINTURA DE JANELA E GRADES

Foto 16: PINTURA DE PORTA

  
 Representante do Município  
 Atian do Carmo Mendonça  
 CREA MG 177324/D

  
 Secretária Municipal de Educação  
 Maria Cristina Navarro de Aquino Ribeiro

Resp. Técnico pela Fiscalização da obra/serviço  
  
 Ana Carolina Antunes p. Dantas  
 CAU 252925-2

**BRENNER BARROSO** Assinado de forma digital por  
**BRENNER BARROSO**  
 VIEIRA:1277505675  
 Dados: 2024/07/11 18:08:55  
 -03:00  
 Resp. Técnico pela execução da obra/serviço  
 Brenner Barroso Vieira  
 CREA N.º: MG 189511/D

(Certified digital signature by ALEX CORREA)  
 Assinado digitalmente por ALEX CORREA  
 em 27/06/2024 às 11:51:26 (GMT-03:00)  
**ALEX CORREA**  
 LOUREIRO:08  
 455411708  
 Representante legal da empresa  
 Alex Correa Loureiro



**MUNICÍPIO DE MURIAÉ**  
SECRETARIA MUNICIPAL DE EDUCAÇÃO

**RELATÓRIO FOTOGRÁFICO BM 02 - O.S. 003**

Objeto do Contrato:	MANUTENÇÃO E.M. JOAQUIM RIBEIRO DE CARVALHO	Empresa Contratada:	ILUMITERRA CONSTRUÇÕES E MONTAGENS
Local da Obra (Bairro, município e UF):	R. ANTONIO PEREIRA GALVAO, 555 - ENCOBERTA - MURIAÉ/MG	CNPJ:	05.035.581/0001-10
Pregão Eletrônico:	195/2023	Ata:	598/2023
Data:	27/8/2024	Etapa: (2)	1 - antes da realização da obra 2 - durante a realização da obra 3 - após a realização da obra

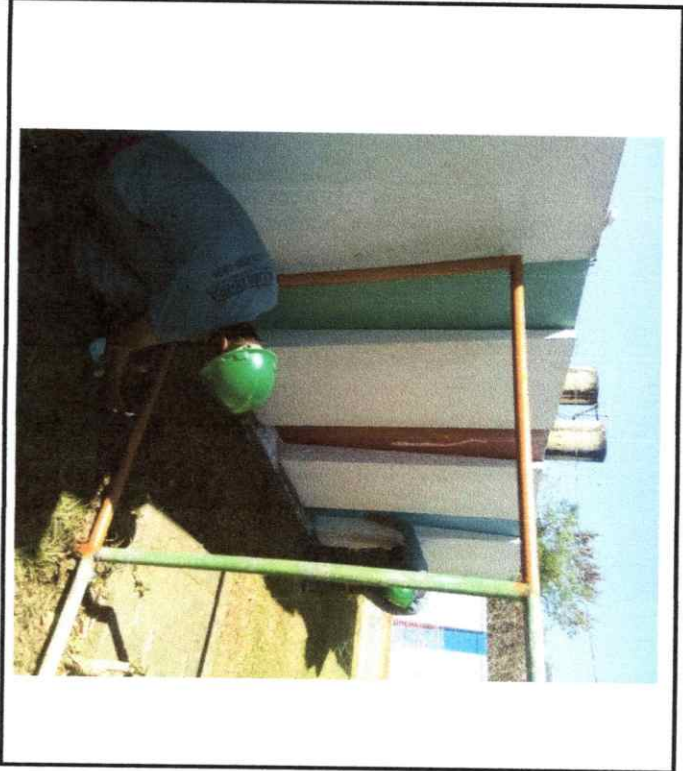

Observações:

Foto 17: APLICAÇÃO DE FUNDO ANTICORROSIVO

Foto 18: PINTURA DE ALAMBRADO

Representante do Município  
Arlan do Carmo Mendonça  
CREA MG 177324/D

Secretaria Municipal de Educação  
Maria Cristina Navarro de Aquino Ribeiro

Resp. Técnico pela Fiscalização da obra/serviço  
Ana Carolina Antunes P. Dantas  
CAU 252926-2

BRENNER BARROSO  
VIEIRA:12775056750  
Assinado de forma digital por  
BRENNER BARROSO  
VIEIRA:12775056750  
Dados: 2024.07.11 18:09:10 -03'00'

ALEX CORREA  
LOUREIRO:08455411708  
Representante legal da empresa  
Alex Correa Loureiro



MUNICÍPIO DE MURIAÉ  
SECRETARIA MUNICIPAL DE EDUCAÇÃO

**RELATÓRIO FOTOGRÁFICO BM 02 - O.S. 003**

Objeto do Contrato:	MANUTENÇÃO E.M. JOAQUIM RIBEIRO DE CARVALHO		Empresa Contratada:	ILUMITERRA CONSTRUÇÕES E MONTAGENS	
Local da Obra (Bairro, município e UF):	R. ANTONIO PEREIRA GALVAO, 555 - ENCOBERTA - MURIAÉM/MG		CNPJ:	05.035.581/0001-10	
Pregão Eletrônico:	195/2023	Aia:	598/2023	Data:	27/6/2024
Etapas: (2)			1 - antes da realização da obra 2 - durante a realização da obra 3 - após a realização da obra		



Foto 19: PINTURA DE FACHADAS COM DESENHO BLOCO 2



Foto 20: PINTURA FACHADA COM DESENHO BLOCO 1

Observações:

Representante do Município  
Atan do Carmo Mendonça  
CREA MG 177324/D

Secretária Municipal de Educação  
Maria Cristina Navarro de Aquino Ribeiro

Resp. Técnico pela Fiscalização da obra/serviço  
Ana Carolina Artunes p. Dantas  
CAU 252926-2

BRENNER BARROSO  
VERIA:12775056750  
Assinado de forma digital por  
BRENNER BARROSO  
VERIA:12775056750  
Dados: 2024.07.11 18:09:35 -03'00'

ALEX CORREIA LOUREIRO:08  
455411708  
Representante legal da empresa  
Alex Correa Loureiro



**MUNICÍPIO DE MURIAÉ**  
SECRETARIA MUNICIPAL DE EDUCAÇÃO

**RELATÓRIO FOTOGRÁFICO BM 02 - O.S. 003**

Objeto do Contrato: **MANUTENÇÃO E.M. JOAQUIM RIBEIRO DE CARVALHO**

Empresa Contratada:

**ILLIMITERRA CONSTRUÇÕES E MONTAGENS**

Local da Obra (Bairro, município e UF):

**R. ANTONIO PEREIRA GALVÃO, 555 - ENCOBERTA - MURIAÉ/MG**

CNPJ: **05.035.581/0001-10**

Pregão Eletrônico:

**195/2023**

Ata:

**568/2023**

Data:

**27/6/2024**

- Etapa: (2)
- 1 - antes da realização da obra
  - 2 - durante a realização da obra
  - 3 - após a realização da obra

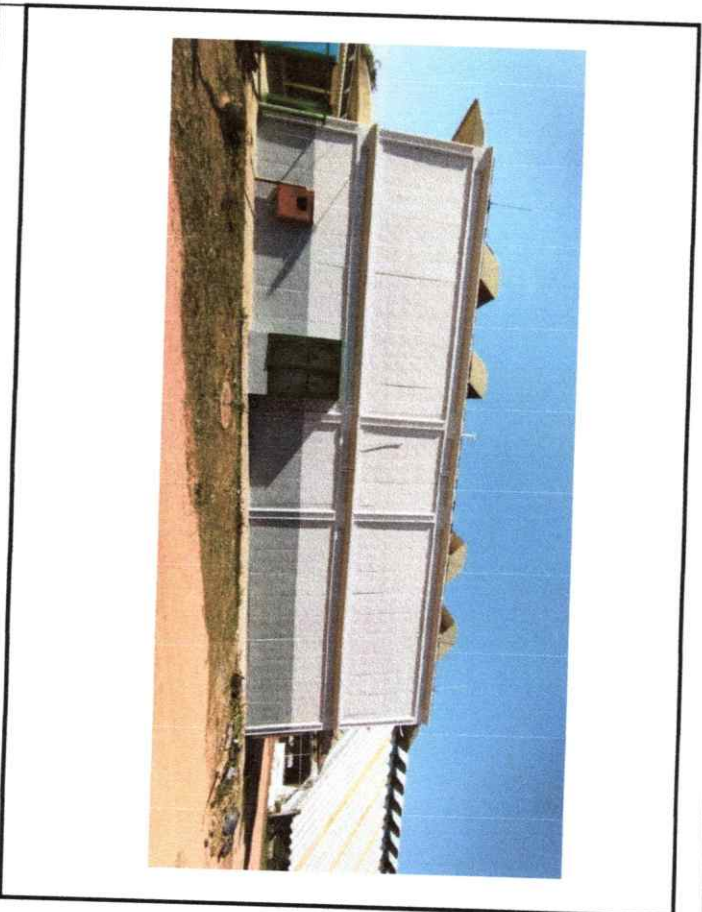
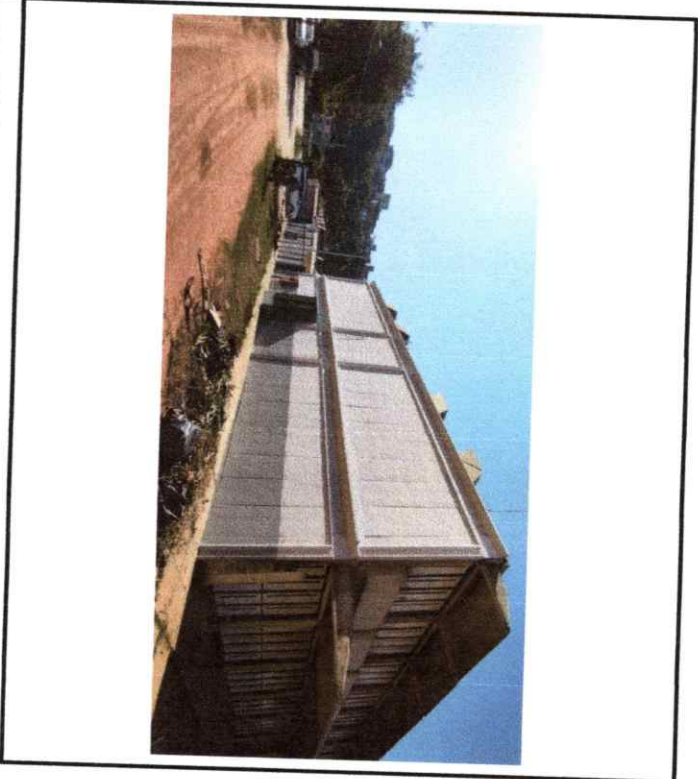

Observações:

Foto 21: PINTURA LATERAL DO BLOCO 3

Foto 22: PINTURA LATERAL BLOCO 3

Representante do Município  
Arlan do Carmo Mendonça  
CREA MG 177324/D

Secretária Municipal de Educação  
Marta Cristina Navarro de Aquino Ribeiro

Resp. Técnico pela Fiscalização da obra/serviço  
Ana Carolina Antunes P. Dantas  
CAU 252926-2

Assinado de forma digital por  
**BRENNER BARROSO**  
BRENNER BARROSO  
VIEIRA:12775056750  
Dados: 2024.07.11 18:09:51 -03'00'

Resp. Técnico pela execução da obra/serviço  
Brenner Barroso Vieira  
CREA Nº. MG 189511/D

Qualificação da empresa  
ILIMITERRA CONSTRUÇÕES E MONTAGENS  
CNPJ: 05.035.581/0001-10  
R. Antônio Pereira Galvão, 555 - Encoberta - Muriaé - MG  
CEP: 35.500-000  
Insc. Estadual nº 11.128.035/02  
Insc. Municipal nº 11.128.035/02  
Insc. Federal nº 11.128.035/02  
Representante legal da empresa  
**ALEX COREIA LOUREIRO:08**  
455411708  
Alex Correa Loureiro



**MUNICÍPIO DE MURIAÉ**  
SECRETARIA MUNICIPAL DE EDUCAÇÃO

**RELATÓRIO FOTOGRÁFICO BM 02 - O.S. 003**

ILUMITERRA CONSTRUÇÕES E MONTAGENS

Objeto do Contrato:	MANUTENÇÃO E M. JOAQUIM RIBEIRO DE CARVALHO	Empresa Contratada:	
Local da Obra (Bairro, município e UF):	R. ANTONIO PEREIRA GALVAO, 555 - ENCOBERTA - MURIAÉ/MG	CNPJ:	05.035.581/0001-10
Pregão Eletrônico:	195/2023	Data:	27/6/2024
	Aia:	588/2023	
		Etapa: (2)	
		1 - antes da realização da obra	
		2 - durante a realização da obra	
		3 - após a realização da obra	

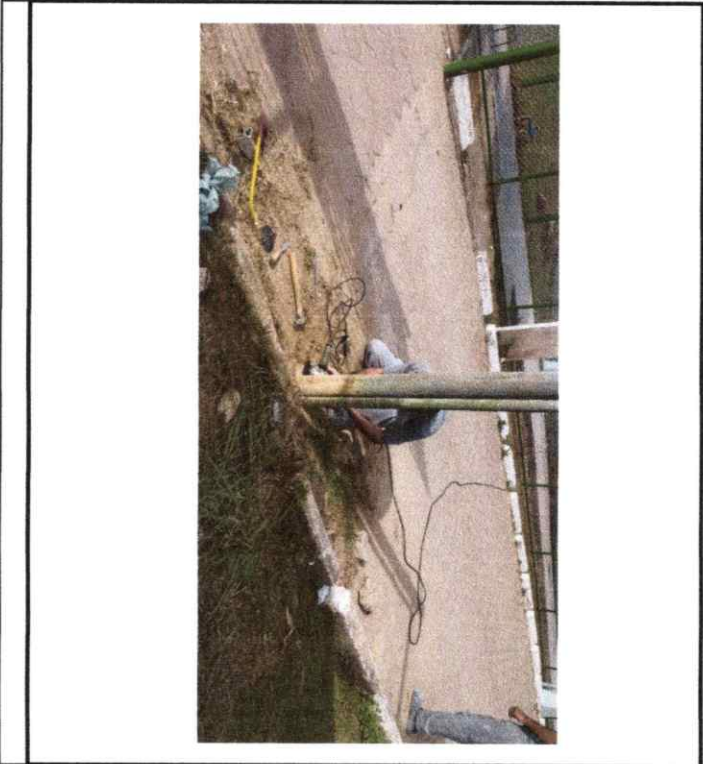

Observações:  
Foto 23: REMOÇÃO DE ALAMBRAO



Foto 24: REMOÇÃO DE ALAMBRAO

Representante do Município  
Aidan do Carmo Mendonça  
CREA MG 177324/D

Secretaria Municipal de Educação  
Marta Cristina Navarro de Aquino Ribeiro

Resp. Técnico pela Fiscalização da obra/serviço  
Ana Carolina Antunes P. Dantas  
CAU 2529296-2

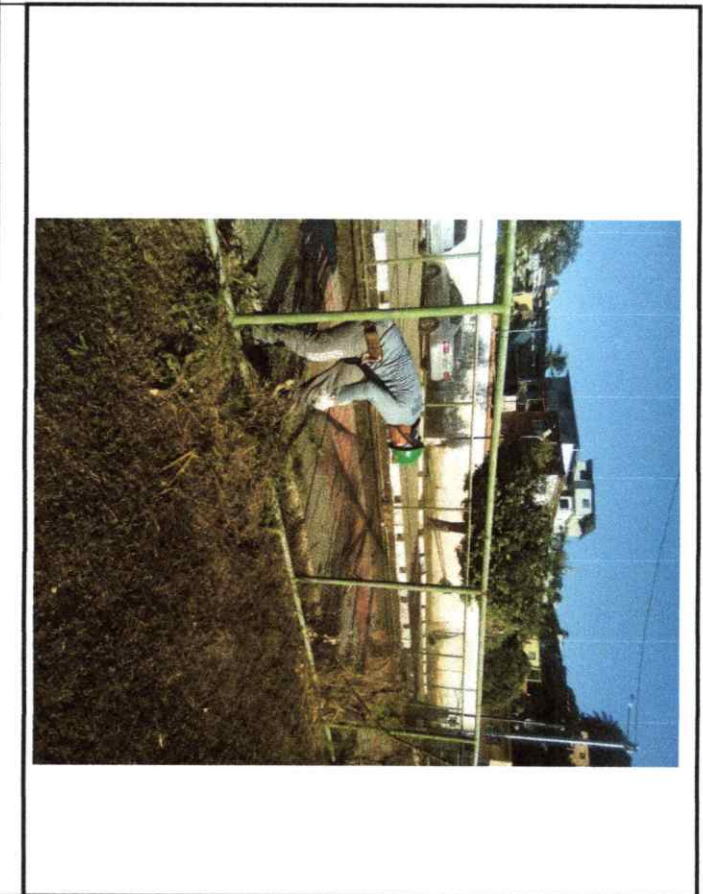
BRENNER BARROSO  
VIEIRA: 12775056750  
Audiado de forma digital por  
BRENNER BARROSO  
VIEIRA:12775056750  
Data: 2024.07.11 18:10:06 -03'00'

Resp. Técnico pela execução da obra/serviço  
Brenner Barroso Vieira  
CREA N.º: MG 189511/D

ALEX CORREA LOUREIRO:08  
455411708  
Representante legal da empresa  
Alex Correa Loureiro

Digital signed by ALEX CORREA LOUREIRO:08  
O documento foi assinado digitalmente por ALEX CORREA LOUREIRO:08  
Assinatura: 2024.07.11 18:54:02  
CPF: 093.844.919-00  
RG: 1232