

**RELATÓRIO FOTOGRÁFICO DO BOLETIM DE MEDIÇÃO**

 <p><b>Prefeitura Municipal de Muriaé</b> Estado de Minas Gerais C.G.C.: 17.947.581/0001-76</p>	Objeto do Contrato: CONTRATAÇÃO DE EMPRESA DE ENGENHARIA PARA CONSTRUÇÃO DE ACESSO (RAMO A E B) AOS CONDOMÍNIOS RESIDENCIAS NOVA MURIAÉ E VERMELHO II, CONFORME EDITAL E SEUS ANEXOS	Data de Emissão: 16/07/2024
	Local da Obra: BR-356 KM 257 SENTIDO MURIAÉ-ERVÁLIA - DISTRITO VERMELHO	CNPJ: 17.947.581/0001-76
	Concorrência Pública: 012/2023	Empresa: TCM CONSTRUTORA LTDA CONTRATO: 159001/2023 BOLETIM Nº: BM 02 (Trevo Vermelho A e B)

**RELATÓRIO FOTOGRÁFICO - BM 02 (Trevo Vermelho A e B)**



**OBSERVAÇÕES:**

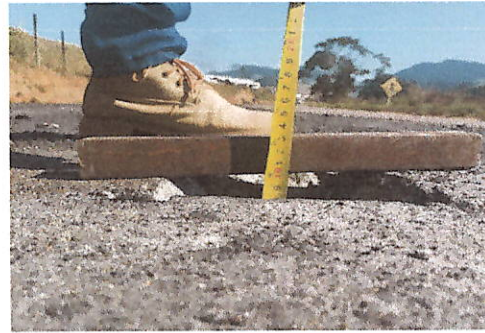

**OBSERVAÇÕES:**



**OBSERVAÇÕES:**

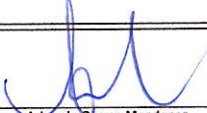

**OBSERVAÇÕES:**

  
 Arieli do Carmo Mendonça  
Engenheiro Civil  
CREA Nº: 177324/D

Assinado de forma digital por  
 WANDER LUIZ DE FARIA  
 MENDES:10525800689  
 Dados: 2024.07.16 15:01:13 -03'00'  
 Wander Luiz de Faria Mendes  
 Resp. Técnico pela execução da obra/serviço  
 CREA RJ 2015102872/D MG

Assinado de forma digital  
 por MARCELO  
 BITENCOURT  
 FERREIRA:02834606609  
 FERREIRA:02834606609  
 Marcelo Bitencourt Ferreira  
 Sócio Administrador  
 TCM CONSTRUTORA LTDA

**RELATÓRIO FOTOGRÁFICO DO BOLETIM DE MEDIÇÃO**



**Prefeitura Municipal de Muriaé**  
Estado de Minas Gerais  
C.G.C.: 17.947.581/0001-76

Objeto do Contrato:	CONTRATAÇÃO DE EMPRESA DE ENGENHARIA PARA CONSTRUÇÃO DE ACESSO (RAMO A E B) AOS CONDOMÍNIOS RESIDENCIAIS NOVA MURIAÉ E VERMELHO II, CONFORME EDITAL E SEUS ANEXOS	
Local da Obra:	BR-356 KM 257 SENTIDO MURIAÉ-ERVÁLIA - DISTRITO VERMELHO	
Concorrência Pública:	012/2023	Empresa: TCM CONSTRUTORA LTDA
		CONTRATO: 159001/2023

Data de Emissão:	16/07/2024
CNPJ:	17.947.581/0001-76
BOLETIM Nº:	BM 02 (Trevo Vermelho A e B)

**RELATÓRIO FOTOGRÁFICO - BM 02 (Trevo Vermelho A e B)**

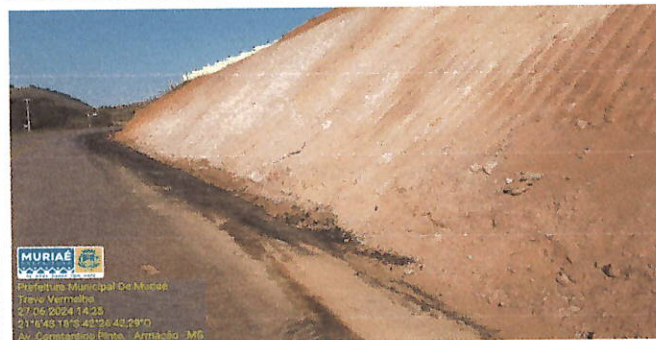
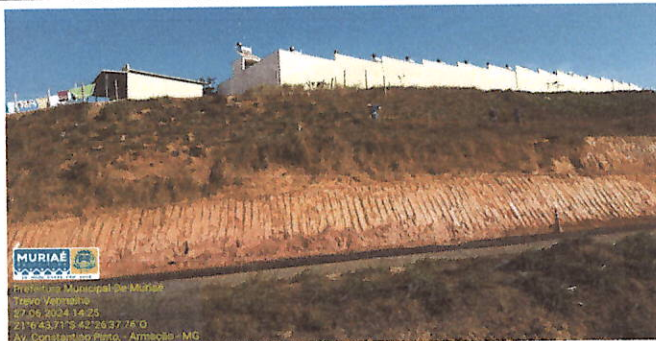

**OBSERVAÇÕES:**

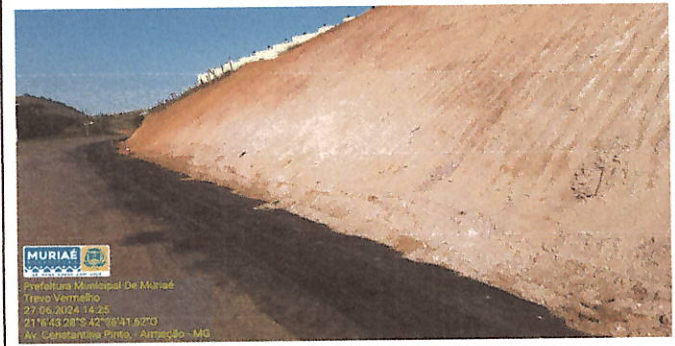
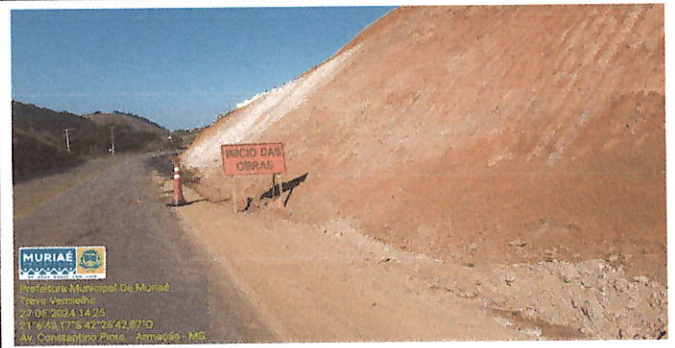

**OBSERVAÇÕES:**



**OBSERVAÇÕES:**

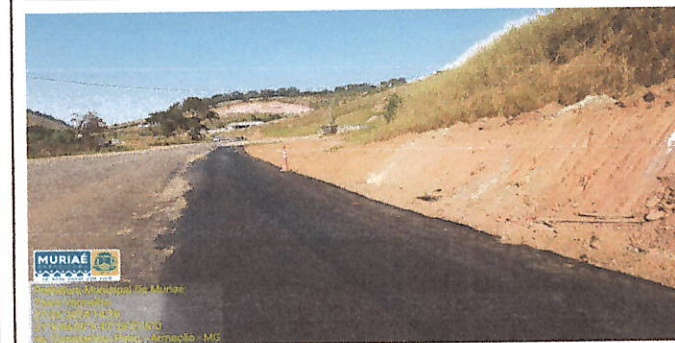

**OBSERVAÇÕES:**

*(Handwritten Signature)*  
Arlan do Carmo Mendonça  
Engenheiro Civil  
CREA Nº: 177324/D

Assinado de forma digital por  
WANDER LUIZ DE FARIA  
MENDES:10525800689  
Dados: 2024.07.16 15:02:53 -03'00'  
Wander Luiz de Faria Mendes  
Resp. Técnico pela execução da obra/serviço  
CREA RJ 2015102872/D MG

Assinado de forma digital por MARCELO BITENCOURT FERREIRA:02834606609  
BITENCOURT FERREIRA:02834606609  
Marcelo Bitencourt Ferreira  
Sócio Administrador  
TCM CONSTRUTORA LTDA

**RELATÓRIO FOTOGRÁFICO DO BOLETIM DE MEDIÇÃO**



**Prefeitura Municipal de Muriaé**  
Estado de Minas Gerais  
C.G.C.: 17.947.581/0001-76

Objeto do Contrato:	CONTRATAÇÃO DE EMPRESA DE ENGENHARIA PARA CONSTRUÇÃO DE ACESSO (RAMO A E B) AOS CONDOMÍNIOS RESIDENCIAIS NOVA MURIAÉ E VERMELHO II, CONFORME EDITAL E SEUS ANEXOS		Data de Emissão:	16/07/2024	
Local da Obra:	BR-356 KM 257 SENTIDO MURIAÉ-ERVÁLIA - DISTRITO VERMELHO		CNPJ:	17.947.581/0001-76	
Concorrência Pública:	012/2023	Empresa:	TCM CONSTRUTORA LTDA	CONTRATO: 159001/2023	
				BOLETIM Nº:	BM 02 (Trevo Vermelho A e B)

**RELATÓRIO FOTOGRÁFICO - BM 02 (Trevo Vermelho A e B)**



**OBSERVAÇÕES:**



**OBSERVAÇÕES:**

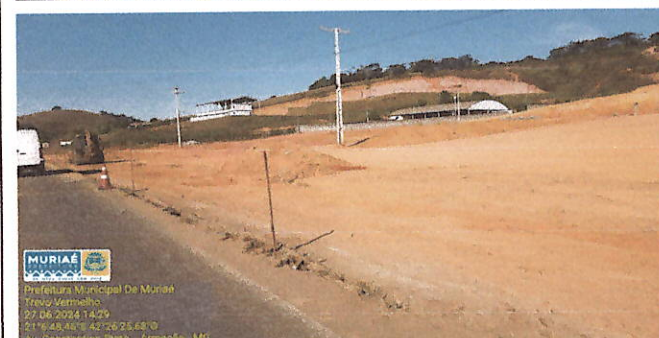
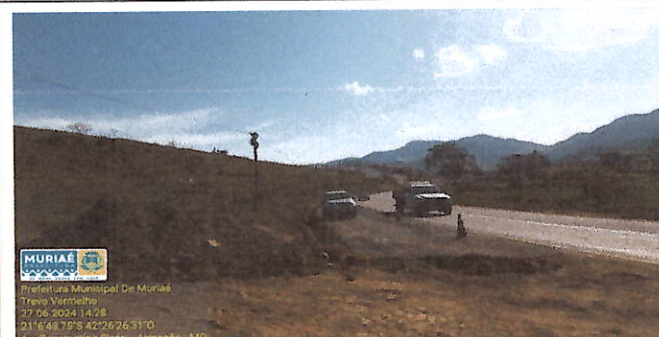

**OBSERVAÇÕES:**



**OBSERVAÇÕES:**

*(Handwritten Signature)*  
Arian do Carmo Mendonça  
Engenheiro Civil  
CREA Nº: 177324/D

WANDER LUIZ DE FARIA  
Mendes:10525800689  
Assinado de forma digital por WANDER LUIZ DE FARIA  
Mendes:10525800689  
Dados: 2024.07.16 15:03:23 -03'00'  
Wander Luiz de Faria Mendes  
Resp. Técnico pela execução da obra/serviço  
CREA RJ 2015102872/D MG

MARCELO BITENCOURT FERREIRA-0283460660  
9  
Assinado de forma digital por MARCELO BITENCOURT FERREIRA-02834606609  
Marcelo Bitencourt Ferreira  
Sócio Administrador  
TCM CONSTRUTORA LTDA

**RELATÓRIO FOTOGRÁFICO DO BOLETIM DE MEDIÇÃO**



**Prefeitura Municipal de Muriaé**  
Estado de Minas Gerais  
C.G.C.: 17.947.581/0001-76

Objeto do Contrato:	CONTRATAÇÃO DE EMPRESA DE ENGENHARIA PARA CONSTRUÇÃO DE ACESSO (RAMO A E B) AOS CONDOMÍNIOS RESIDENCIAIS NOVA MURIAÉ E VERMELHO II, CONFORME EDITAL E SEUS ANEXOS	
Local da Obra:	BR-356 KM 257 SENTIDO MURIAÉ-ERVÁLIA - DISTRITO VERMELHO	
Concorrência Pública:	012/2023	Empresa: TCM CONSTRUTORA LTDA
		CONTRATO: 159001/2023

Data de Emissão:	16/07/2024
CNPJ:	17.947.581/0001-76
BOLETIM Nº:	BM 02 (Trevo Vermelho A e B)

**RELATÓRIO FOTOGRÁFICO - BM 02 (Trevo Vermelho A e B)**

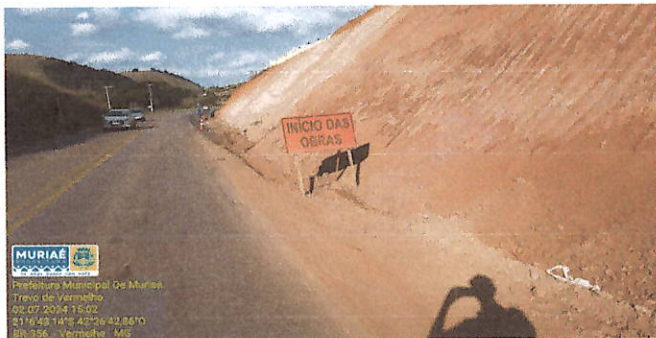

**OBSERVAÇÕES:**

**PONTE GRAMINHA**

**OBSERVAÇÕES:**

**PONTE GRAMINHA**

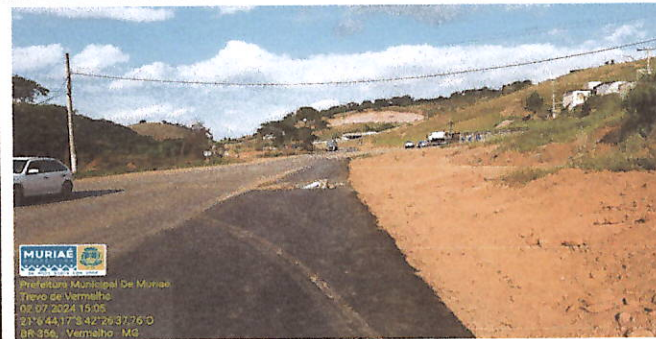

**OBSERVAÇÕES:**

**OBSERVAÇÕES:**

Arjan do Carmo Mendonça  
Engenheiro Civil  
CREA Nº: 177324/D

Assinado de forma digital por  
**WANDER LUIZ DE FARIA**  
MENDES:10525800689  
Dados: 2024.07.16 15:03:55 -03'00'

Wander luiz de faria mendes  
Resp. Técnico pela execução da obra/serviço  
CREA RJ 2015102872/D MG

Assinado de forma digital por **MARCELO BITENCOURT FERREIRA-0283460660**  
9  
BITENCOURT FERREIRA:02834606609

Marcelo Bitencourt ferreira  
Sócio Administrador  
TCM CONSTRUTORA LTDA

**RELATÓRIO FOTOGRÁFICO DO BOLETIM DE MEDIÇÃO**



**Prefeitura Municipal de Muriaé**  
Estado de Minas Gerais  
C.G.C.: 17.947.581/0001-76

Objeto do Contrato:	CONTRATAÇÃO DE EMPRESA DE ENGENHARIA PARA CONSTRUÇÃO DE ACESSO (RAMO A E B) AOS CONDOMÍNIOS RESIDENCIAIS NOVA MURIAÉ E VERMELHO II, CONFORME EDITAL E SEUS ANEXOS	Data de Emissão:	16/07/2024
Local da Obra:	BR-356 KM 257 SENTIDO MURIAÉ-ERVÁLIA - DISTRITO VERMELHO	CNPJ:	17.947.581/0001-76
Concorrência Pública:	012/2023	Empresa:	TCM CONSTRUTORA LTDA
		CONTRATO:	159001/2023
		BOLETIM Nº:	BM 02 (Trevo Vermelho A e B)

**RELATÓRIO FOTOGRÁFICO - BM 02 (Trevo Vermelho A e B)**



**OBSERVAÇÕES:**

**OBSERVAÇÕES:**



**OBSERVAÇÕES:**

**OBSERVAÇÕES:**

*(Handwritten signature)*

WANDER LUIZ DE FARIA  
MENEZES:10525800689

Assinado de forma digital por  
WANDER LUIZ DE FARIA  
MENEZES:10525800689  
Dados: 2024.07.16 15:04:34 -03'00'

Wander luiz de faria mendes  
Resp. Técnico pela execução da obra/serviço  
CREA RJ 2015102872/D MG

MARCELO BITENCOURT FERREIRA:0283460660

Assinado de forma digital por MARCELO BITENCOURT FERREIRA:0283460660

Marcelo Bitencourt ferreira  
Sócio Administrador  
TCM CONSTRUTORA LTDA

**RELATÓRIO FOTOGRÁFICO DO BOLETIM DE MEDIÇÃO**



**Prefeitura Municipal de Muriaé**  
Estado de Minas Gerais  
C.G.C.: 17.947.581/0001-76

Objeto do Contrato:	CONTRATAÇÃO DE EMPRESA DE ENGENHARIA PARA CONSTRUÇÃO DE ACESSO (RAMO A E B) AOS CONDOMÍNIOS RESIDENCIAIS NOVA MURIAÉ E VERMELHO II, CONFORME EDITAL E SEUS ANEXOS	Data de Emissão:	16/07/2024
Local da Obra:	BR-356 KM 257 SENTIDO MURIAÉ-ERVÁLIA - DISTRITO VERMELHO	CNPJ:	17.947.581/0001-76
Concorrência Pública:	012/2023	Empresa:	TCM CONSTRUTORA LTDA
		CONTRATO:	159001/2023
		BOLETIM Nº:	BM 02 (Trevo Vermelho A e B)

**RELATÓRIO FOTOGRÁFICO - BM 02 (Trevo Vermelho A e B)**



**OBSERVAÇÕES:**

**OBSERVAÇÕES:**



**OBSERVAÇÕES:**

**OBSERVAÇÕES:**

*(Handwritten signature)*

Adrian do Carmo Mendonça  
Engenheiro Civil  
CREA Nº: 177324/D

WANDER LUIZ DE FÁRIA  
MENDES:10525800689

Assinado de forma digital por  
WANDER LUIZ DE FÁRIA  
MENDES:10525800689  
Dados: 2024.07.16 15:04:54 -0300'

Wander luiz de faria mendes  
Resp. Técnico pela execução da obra/serviço  
CREA RJ 2015102872/D MG

MARCELO BITENCOURT FERREIRA:02834606634606609

Assinado de forma digital por MARCELO BITENCOURT FERREIRA:02834606609

Marcelo Bitencourt ferreira  
Sócio Administrador  
TCM CONSTRUTORA LTDA

**RELATÓRIO FOTOGRÁFICO DO BOLETIM DE MEDIÇÃO**



**Prefeitura Municipal de Muriaé**  
Estado de Minas Gerais  
C.G.C.: 17.947.581/0001-76

Objeto do Contrato: CONTRATAÇÃO DE EMPRESA DE ENGENHARIA PARA CONSTRUÇÃO DE ACESSO (RAMO A E B) AOS CONDOMÍNIOS RESIDENCIAIS NOVA MURIAÉ E VERMELHO II, CONFORME EDITAL E SEUS ANEXOS  
Local da Obra: BR-356 KM 257 SENTIDO MURIAÉ-ERVÁLIA - DISTRITO VERMELHO  
Concorrência Pública: 012/2023 Empresa: TCM CONSTRUTORA LTDA CONTRATO: 159001/2023

Data de Emissão: 16/07/2024  
CNPJ: 17.947.581/0001-76  
BOLETIM Nº: BM 02 (Trevo Vermelho A e B)

**RELATÓRIO FOTOGRÁFICO - BM 02 (Trevo Vermelho A e B)**

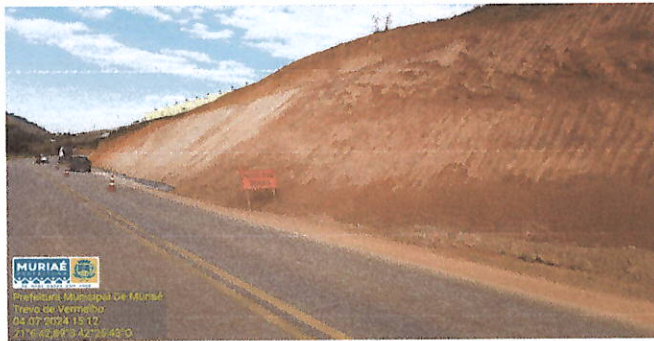

**OBSERVAÇÕES:**

**OBSERVAÇÕES:**

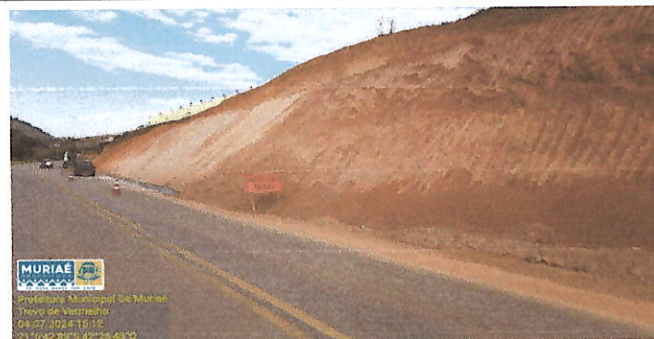

**OBSERVAÇÕES:**

**OBSERVAÇÕES:**

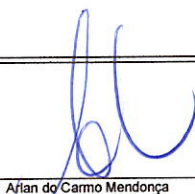
  
Arlan do Carmo Mendonça  
Engenheiro Civil  
CREA Nº: 177324/D

WANDER LUIZ DE FARIA  
Mendes: 10525800689  
Assinado de forma digital por WANDER LUIZ DE FARIA MENDES:10525800689  
Dados: 2024.07.16 15:05:12 -03'00'  
Wander Luiz de Faria Mendes  
Resp. Técnico pela execução da obra/serviço  
CREA RJ 2015102872/D MG

MARCELO BITENCOURT FERREIRA:02834606609  
Assinado de forma digital por MARCELO BITENCOURT FERREIRA:02834606609  
Marcelo Bitencourt ferreira  
Sócio Administrador  
TCM CONSTRUTORA LTDA

**RELATÓRIO FOTOGRÁFICO DO BOLETIM DE MEDIÇÃO**



**Prefeitura Municipal de Muriaé**  
Estado de Minas Gerais  
C.G.C.: 17.947.581/0001-76

Objeto do Contrato: CONTRATAÇÃO DE EMPRESA DE ENGENHARIA PARA CONSTRUÇÃO DE ACESSO (RAMO A E B) AOS CONDOMÍNIOS RESIDENCIAIS NOVA MURIAÉ E VERMELHO II, CONFORME EDITAL E SEUS ANEXOS

Local da Obra: BR-356 KM 257 SENTIDO MURIAÉ-ERVÁLIA - DISTRITO VERMELHO

Concorrência Pública: 012/2023 Empresa: TCM CONSTRUTORA LTDA CONTRATO: 159001/2023

Data de Emissão: 16/07/2024

CNPJ: 17.947.581/0001-76

BOLETIM Nº: BM 02 (Trevo Vermelho A e B)

**RELATÓRIO FOTOGRÁFICO - BM 02 (Trevo Vermelho A e B)**

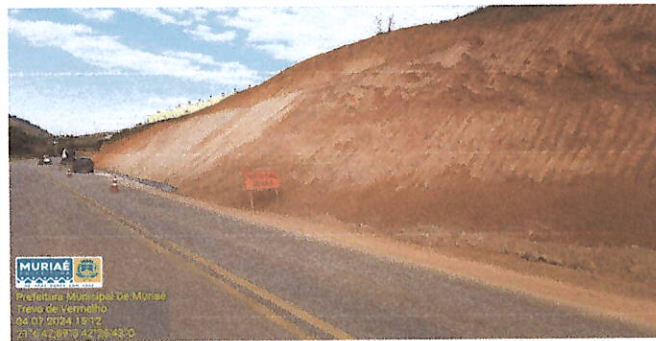
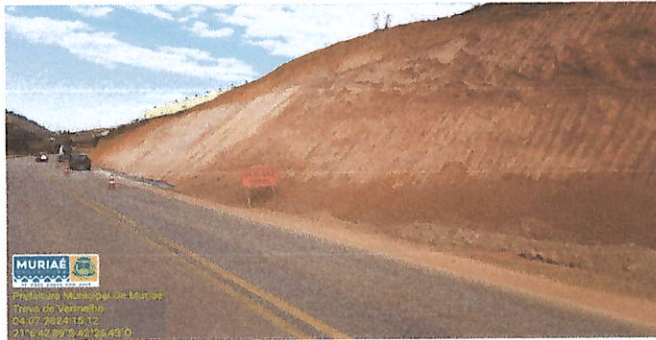

**OBSERVAÇÕES:**



**OBSERVAÇÕES:**

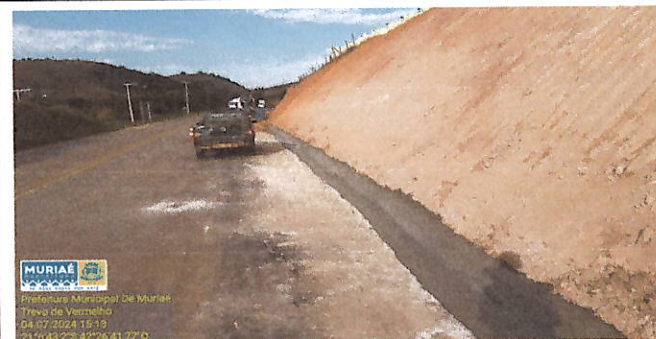

**OBSERVAÇÕES:**

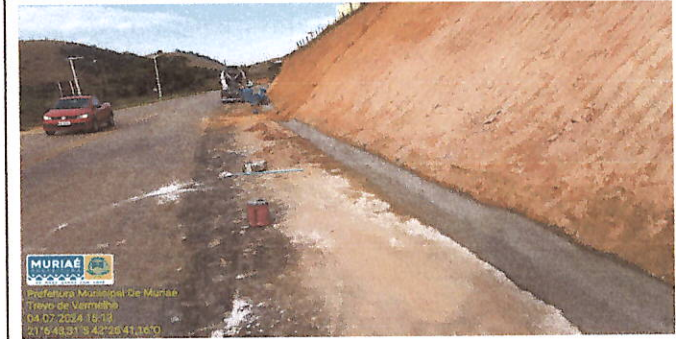

**OBSERVAÇÕES:**

  
Arlan do Carmo Mendonça  
Engenheiro Civil  
CREA Nº: 177324/D

WANDER LUIZ DE FARIA  
MENDES:10525800689  
Assinado de forma digital por WANDER LUIZ DE FARIA MENDES:10525800689  
Dados: 2024.07.16 15:05:31 -03'00'  
Wander Luiz de Faria Mendes  
Resp. Técnico pela execução da obra/serviço  
CREA RJ 2015102872/D MG

MARCELO BITENCOURT FERREIRA:02834606609  
Assinado de forma digital por MARCELO BITENCOURT FERREIRA:02834606609  
Marcelo Bitencourt Ferreira  
Sócio Administrador  
TCM CONSTRUTORA LTDA



**RELATÓRIO FOTOGRÁFICO DO BOLETIM DE MEDIÇÃO**

 <p><b>Prefeitura Municipal de Muriaé</b> Estado de Minas Gerais C.G.C.: 17.947.581/0001-76</p>	Objeto do Contrato: CONTRATAÇÃO DE EMPRESA DE ENGENHARIA PARA CONSTRUÇÃO DE ACESSO (RAMO A E B) AOS CONDOMÍNIOS RESIDENCIAIS NOVA MURIAÉ E VERMELHO II, CONFORME EDITAL E SEUS ANEXOS	Data de Emissão: 16/07/2024
	Local da Obra: BR-356 KM 257 SENTIDO MURIAÉ-ERVÁLIA - DISTRITO VERMELHO	CNPJ: 17.947.581/0001-76
	Concorrência Pública: 012/2023	Empresa: TCM CONSTRUTORA LTDA
		BOLETIM Nº: BM 02 (Trevo Vermelho A e B)

**RELATÓRIO FOTOGRÁFICO - BM 02 (Trevo Vermelho A e B)**



**OBSERVAÇÕES:**

**OBSERVAÇÕES:**

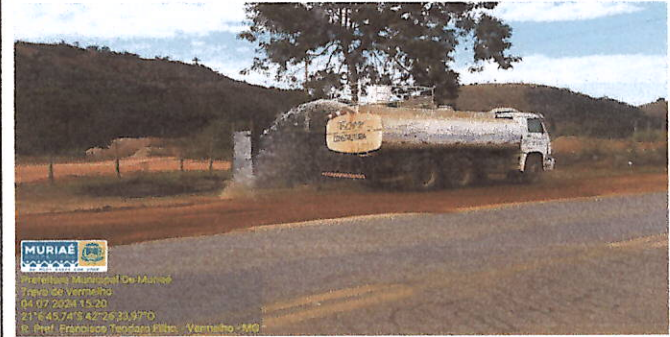

**OBSERVAÇÕES:**

**OBSERVAÇÕES:**

  
Arlan do Carmo Mendonça  
Engenheiro Civil  
CREA Nº: 177324/D

WANDER LUIZ DE FARIA  
MENEZES:10525800689  
Assinado de forma digital por WANDER LUIZ DE FARIA MENEZES:10525800689  
Dados: 2024.07.16 15:05:51 -0300  
Wander Luiz de Faria Mendes  
Resp. Técnico pela execução da obra/serviço  
CREA RJ 2015102872/D MG

MARCELO BITENCOURT FERREIRA:02834606609  
Assinado de forma digital por MARCELO BITENCOURT FERREIRA:02834606609  
Marcelo Bitencourt Ferreira  
Sócio Administrador  
TCM CONSTRUTORA LTDA

**RELATÓRIO FOTOGRÁFICO DO BOLETIM DE MEDIÇÃO**

 <p><b>Prefeitura Municipal de Muriaé</b> Estado de Minas Gerais C.G.C.: 17.947.581/0001-76</p>	Objeto do Contrato:	CONTRATAÇÃO DE EMPRESA DE ENGENHARIA PARA CONSTRUÇÃO DE ACESSO (RAMO A E B) AOS CONDOMÍNIOS RESIDENCIAIS NOVA MURIAÉ E VERMELHO II, CONFORME EDITAL E SEUS ANEXOS	Data de Emissão:	16/07/2024
	Local da Obra:	BR-356 KM 257 SENTIDO MURIAÉ-ERVALIA - DISTRITO VERMELHO	CNPJ:	17.947.581/0001-76
	Concorrência Pública:	01/2/2023	Empresa:	TCM CONSTRUTORA LTDA
			BOLETIM Nº:	BM 02 (Trevo Vermelho A e B)

**RELATÓRIO FOTOGRÁFICO - BM 02 (Trevo Vermelho A e B)**

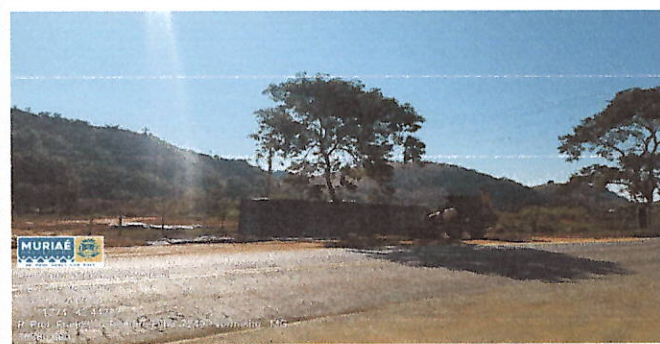
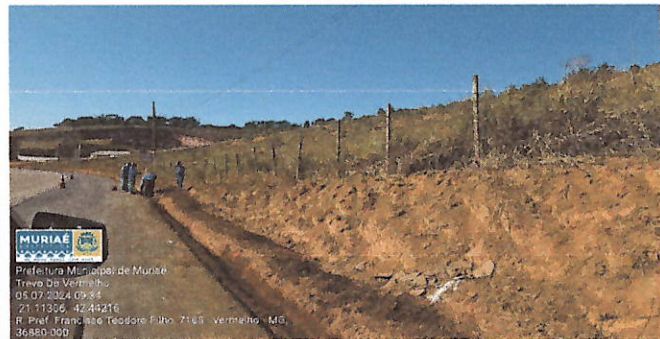
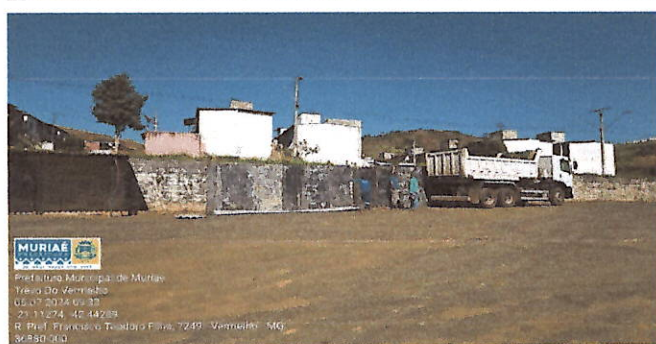

**OBSERVAÇÕES:**

**OBSERVAÇÕES:**

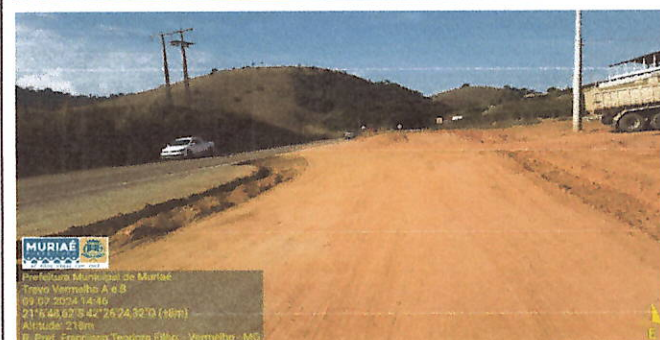
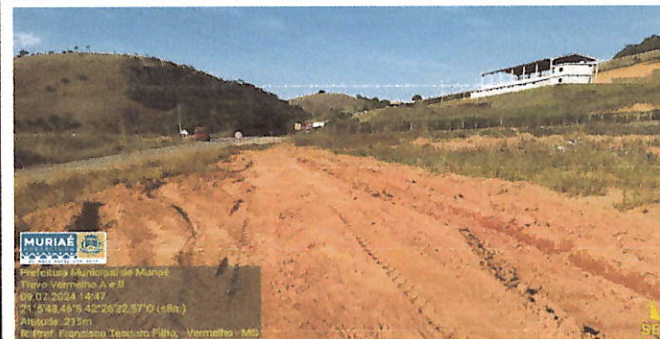
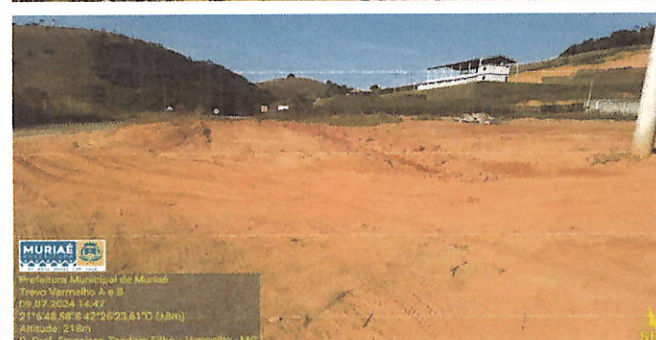

**OBSERVAÇÕES:**

**OBSERVAÇÕES:**

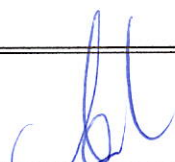
  
Arlan do Carmo Mendonça  
Engenheiro Civil  
CREA Nº: 177324/D

WANDER LUIZ DE FARIA  
MENDES:10525800689  
Assinado de forma digital por WANDER LUIZ DE FARIA MENDES:10525800689  
Dados: 2024.07.16 15:06:10 -03'00'  
Wander Luiz de Faria Mendes  
Resp. Técnico pela execução da obra/serviço  
CREA RJ 2015102872/D MG

MARCELO BITENCOURT FERREIRA:0283460609  
Assinado de forma digital por MARCELO BITENCOURT FERREIRA:0283460609  
09  
Marcelo Bitencourt Ferreira  
Sócio Administrador  
TCM CONSTRUTORA LTDA

**RELATÓRIO FOTOGRÁFICO DO BOLETIM DE MEDIÇÃO**

 <p><b>Prefeitura Municipal de Muriaé</b> Estado de Minas Gerais C.G.C.: 17.947.581/0001-76</p>	Objeto do Contrato:	CONTRATAÇÃO DE EMPRESA DE ENGENHARIA PARA CONSTRUÇÃO DE ACESSO (RAMO A E B) AOS CONDOMÍNIOS RESIDENCIAIS NOVA MURIAÉ E VERMELHO II, CONFORME EDITAL E SEUS ANEXOS	Data de Emissão:	16/07/2024
	Local da Obra:	BR-356 KM 257 SENTIDO MURIAÉ-ERVÁLIA - DISTRITO VERMELHO	CNPJ:	17.947.581/0001-76
	Concorrência Pública:	012/2023	Empresa:	TCM CONSTRUTORA LTDA
			BOLETIM Nº:	BM 02 (Trevo Vermelho A e B)

**RELATÓRIO FOTOGRÁFICO - BM 02 (Trevo Vermelho A e B)**

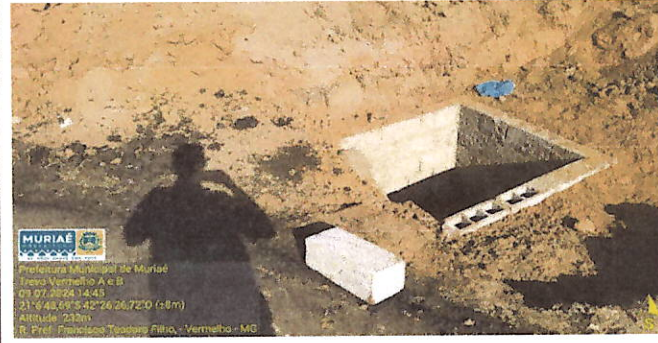
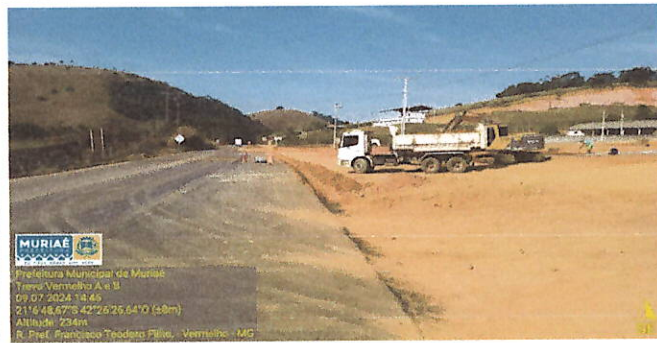
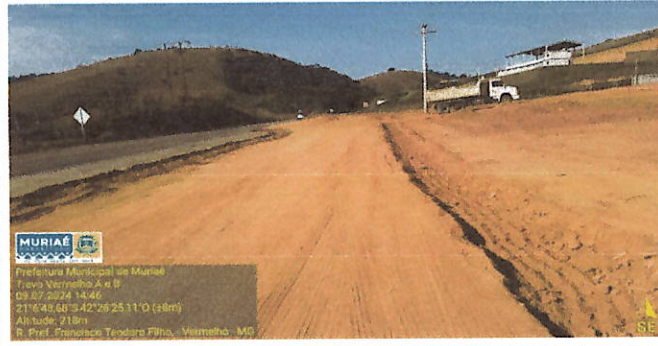
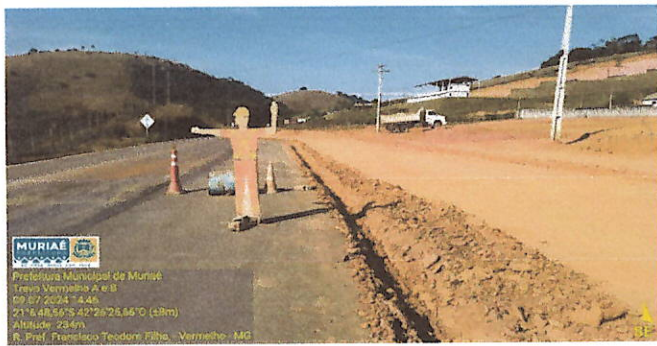

**OBSERVAÇÕES:**

**OBSERVAÇÕES:**

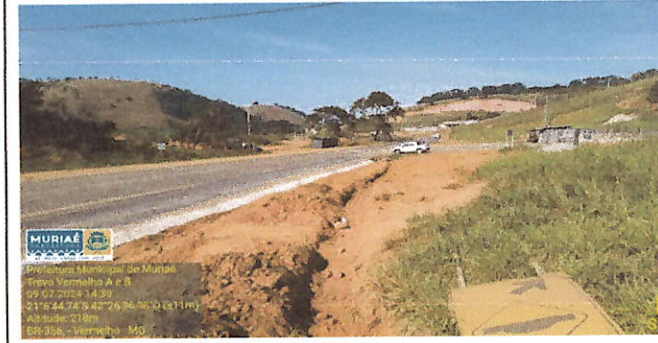
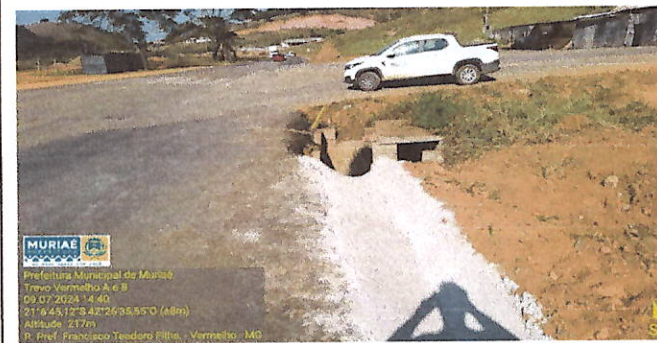

**OBSERVAÇÕES:**

**OBSERVAÇÕES:**

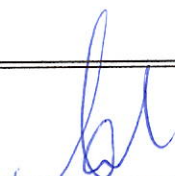

Ailton do Carmo Mendonça  
Engenheiro Civil  
CREA N°: 177324/D

WANDER LUIZ DE FARIA  
MENDES:1052580068  
9

Assinado de forma digital por  
WANDER LUIZ DE FARIA  
MENDES:1052580068  
Dados: 2024.07.16 15:06:28  
-03'00'

Wander Luiz de Faria Mendes  
Resp. Técnico pela execução da obra/serviço  
CREA RJ 2015102872/D MG

MARCELO BITENCOURT FERREIRA:02834606609

Assinado de forma digital por MARCELO BITENCOURT FERREIRA:02834606609

Marcelo Bitencourt Ferreira  
Sócio Administrador  
TCM CONSTRUTORA LTDA

**RELATÓRIO FOTOGRÁFICO DO BOLETIM DE MEDIÇÃO**



**Prefeitura Municipal de Muriaé**  
**Estado de Minas Gerais**  
**C.G.C.: 17.947.581/0001-76**

Objeto do Contrato: **CONTRATAÇÃO DE EMPRESA DE ENGENHARIA PARA CONSTRUÇÃO DE ACESSO (RAMO A E B) AOS CONDOMÍNIOS RESIDENCIAIS NOVA MURIAÉ E VERMELHO II, CONFORME EDITAL E SEUS ANEXOS**

Local da Obra: **BR-356 KM 257 SENTIDO MURIAÉ-ERVÁLIA - DISTRITO VERMELHO**

Concorrência Pública: **012/2023** Empresa: **TCM CONSTRUTORA LTDA** CONTRATO: **159001/2023**

Data de Emissão: **16/07/2024**

CNPJ: **17.947.581/0001-76**

BOLETIM Nº: **BM 02 (Trevo Vermelho A e B)**

**RELATÓRIO FOTOGRÁFICO - BM 02 (Trevo Vermelho A e B)**

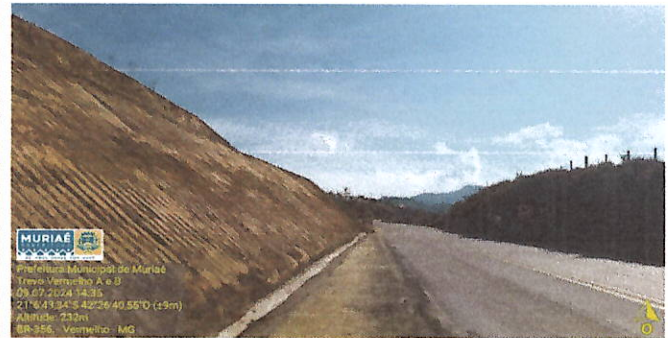
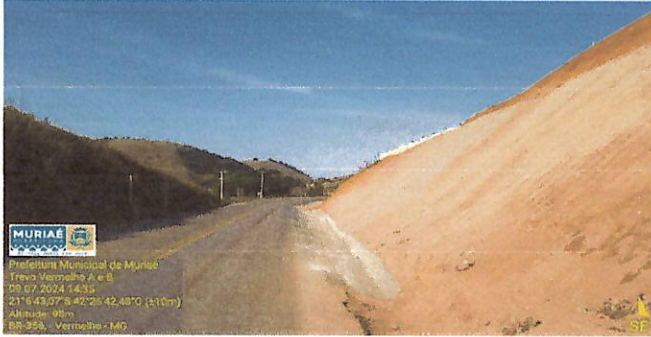

**OBSERVAÇÕES:**

**OBSERVAÇÕES:**

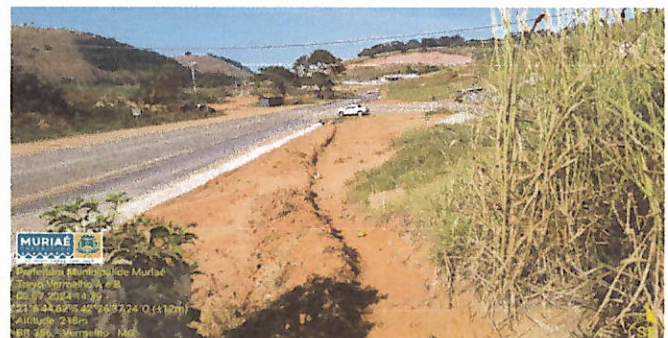
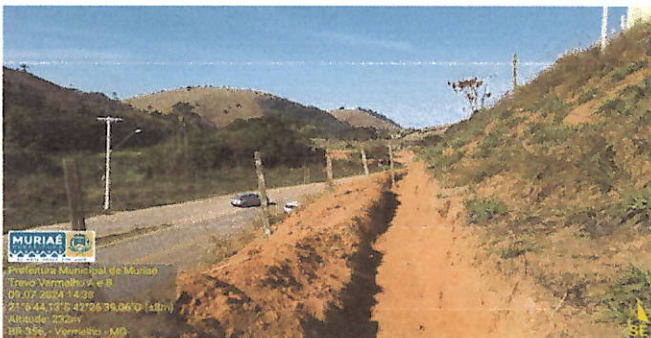
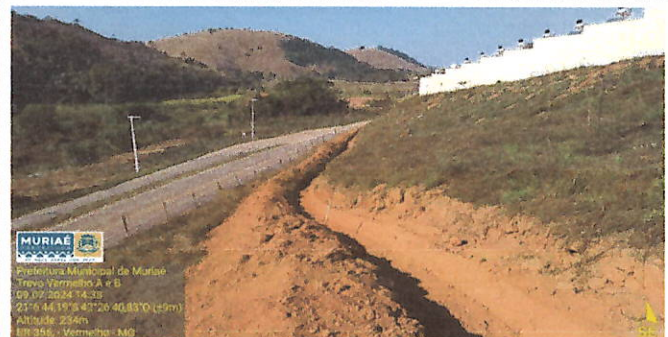

**OBSERVAÇÕES:**

**OBSERVAÇÕES:**

*(Handwritten Signature)*  
**Arlan do Carmo Mendonça**  
 Engenheiro Civil  
 CREA Nº: 177324/D

**WANDER LUIZ DE FARIA MENDES:10525800689**

Assinado de forma digital por WANDER LUIZ DE FARIA MENDES:10525800689  
 Dados: 2024.07.16 15:06:46 -03'00'

**Wander Luiz de Faria Mendes**  
 Resp. Técnico pela execução da obra/serviço  
 CREA RJ 2015102872/D MG

**MARCELO BITENCOURT FERREIRA:0283460609**

Assinado de forma digital por MARCELO BITENCOURT FERREIRA:0283460609

**Marcelo Bitencourt Ferreira**  
 Sócio Administrador  
 TCM CONSTRUTORA LTDA

**RELATÓRIO FOTOGRÁFICO DO BOLETIM DE MEDIÇÃO**



**Prefeitura Municipal de Muriaé**  
Estado de Minas Gerais  
C.G.C.: 17.947.581/0001-76

Objeto do Contrato:	CONTRATAÇÃO DE EMPRESA DE ENGENHARIA PARA CONSTRUÇÃO DE ACESSO (RAMO A E B) AOS CONDOMÍNIOS RESIDENCIAIS NOVA MURIAÉ E VERMELHO II, CONFORME EDITAL E SEUS ANEXOS	Data de Emissão:	16/07/2024
Local da Obra:	BR-356 KM 257 SENTIDO MURIAÉ-ERVÁLIA - DISTRITO VERMELHO	CNPJ:	17.947.581/0001-76
Concorrência Pública:	012/2023	Empresa:	TCM CONSTRUTORA LTDA
		CONTRATO:	159001/2023
		BOLETIM Nº:	BM 02 (Trevo Vermelho A e B)

**RELATÓRIO FOTOGRÁFICO - BM 02 (Trevo Vermelho A e B)**



**OBSERVAÇÕES:**

**OBSERVAÇÕES:**



**OBSERVAÇÕES:**

**OBSERVAÇÕES:**

Artan do Carmo Mendonça  
Engenheiro Civil  
CREA Nº: 177324/D

WANDER LUIZ DE FARIA  
MENDES:10525800689

Wander luiz de faria mendes  
Resp. Técnico pela execução da obra/serviço  
CREA RJ 2015102872/D MG

Assinado de forma digital por WANDER LUIZ DE FARIA MENDES:10525800689  
Dados: 2024.07.16 15:07:05 -03'00'

MARCELO BITENCOURT FERREIRA:0283460609

Marcelo Bitencourt ferreira  
Sócio Administrador  
TCM CONSTRUTORA LTDA

Assinado de forma digital por MARCELO BITENCOURT FERREIRA:0283460609