



ESTADO DE MINAS GERAIS

PREFEITURA MUNICIPAL DE MURIAÉ

CNPJ: 17.947.581/0001-76

Secretaria Municipal de Obras Públicas

DADOS DO CONTRATO

CONTRATANTE:	PREFEITURA MUNICIPAL DE MURIAÉ	CNPJ:	17947581/0001-76
CONTRATADO:	ILUMITERRA CONSTRUÇÕES E MONTAGENS LTDA	CNPJ:	05.035.581/0001-10
PREGÃO Nº:	195/2023	DATA DE ASSINATURA:	7/12/2024
PRAZO (MESES):	21 DIAS	DATA DE TÉRMINO:	7/12/2025
OBJETO:	REGISTRO DE PREÇO PARA EVENTUAL PRESTAÇÃO DE SERVIÇO COM A CONTRATAÇÃO DE EMPRESA ESPECIALIZADA, NO RAMO DE ENGENHARIA, PARA PRESTAÇÃO DE SERVIÇOS DE PEQUENAS REFORMAS PARA CONSERVAÇÃO DAS EDIFICAÇÕES PÚBLICAS, PRAÇAS PÚBLICAS, INFRAESTRUTURA PÚBLICA E CONTENÇÕES DE ENCOSTAS DE BAIXA COMPLEXIDADE PREVENTIVA E CORRETIVA, COM FORNECIMENTO DE PEÇAS, MATERIAIS DE CONSUMO, INSUMOS E MÃO DE OBRA, BEM COMO PARA A REALIZAÇÃO DE SERVIÇOS EVENTUAIS DIVERSOS, NOS SISTEMAS, EQUIPAMENTOS E INSTALAÇÕES PREDIAIS UTILIZADOS PELA PREFEITURA MUNICIPAL DE MURIAÉ (PMM) QUE SE FIZEREM NECESSÁRIAS PARA ATENDER DEMANDAS DO MUNICÍPIO DE MURIAÉ - MG		

ETAPA 01	SOLICITAÇÃO DOS SERVIÇOS
-----------------	---------------------------------

DADOS DA SOLICITAÇÃO:	OS Nº:	011
Secretaria Responsável:	SECRETARIA DE URBANISMO E MEIO AMBIENTE	
Objeto da solicitação:	MANUTENÇÃO PREVENTIVA E CORRETIVA DA PRAÇA DOUTOR LISBOA JÚNIOR	
Data da solicitação:	20/8/2024	
Responsável pela Solicitação:	MAURO FRANCISCO DE AQUINO	
Responsável pela Aprovação:	MAURO FRANCISCO DE AQUINO	
Responsável pelo Orçamento:	FERNANDA REIS MOULIN	

DESCRIÇÃO DAS PRINCIPAIS MANIFESTAÇÕES PATOLÓGICAS

PISO INTERTRAVADO AFUNDADO EM ALGUNS PONTOS
CANTEIROS COM RACHADURAS DEVIDO AO CRESCIMENTO DAS ÁRVORES
BANCOS COM RACHADURAS E EM ALGUNS PONTOS QUEBRADOS
MEIOS FIOS COM RACHADURAS E PONTOS QUABRADOS

DESCRIÇÃO DAS DEMANDAS

RECOLOCAÇÃO DOS PISOS INTERTRAVADOS QUE AFUNDARAM OU ESTÃO QUEBRADOS
AUMENTAR 15 CENTÍMETROS DE ALTURA NOS CANTEIROS DAS ÁRVORES PARA QUE A TERRA DOS CANTEIROS NÃO SE DESLÓQUEM
LIXAMENTO E PINTURA DOS BANCOS
PINTURA COM TINTA ACRÍLICA PARA BANCOS, CANTEIROS E MURETAS
LIMPEZA DA PRAÇA DOUTOR LISBOA JUNIOR
RESTAURO DA CAIXA METÁLICA DO HIDRÔMETRO E COLOCAÇÃO DE FECHAMENTO METÁLICO E CADEADO

RELATÓRIO FOTOGRÁFICO DA SITUAÇÃO PRÉ-INTERVENÇÃOIMAGEM 1: PRAÇA DOUTOR LISBOA JUNIOR
LOCAL: BAIRRO CENTROIMAGEM 2: PRAÇA DOUTOR LISBOA JUNIOR
LOCAL: BAIRRO CENTRO**RELATÓRIO FOTOGRÁFICO**IMAGEM 3: MEIO FIO QUEBRADO
LOCAL: PRAÇA DOUTOR LISBOA JUNIORIMAGEM 4: PISO QUEBRADO
LOCAL: PRAÇA DOUTOR LISBOA JUNIORIMAGEM 5: CANTEIRO A SER AUMENTADO
LOCAL: PRAÇA DOUTOR LISBOA JUNIORIMAGEM 6: RESTAURO E PINTURA DOS BANCOS
LOCAL: PRAÇA DOUTOR LISBOA JUNIOR



IMAGEM 7: HIDRÔMETRO A SER RESTAURADO
LOCAL: PRAÇA DOUTOR LISBOA JUNIOR

IMAGEM 8: PLACA A SER RESTAURADA
LOCAL: PRAÇA DOUTOR LISBOA JUNIOR

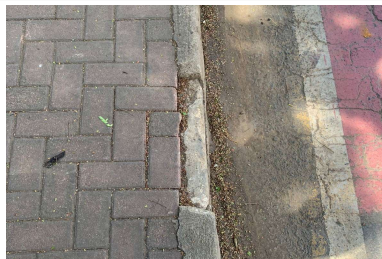
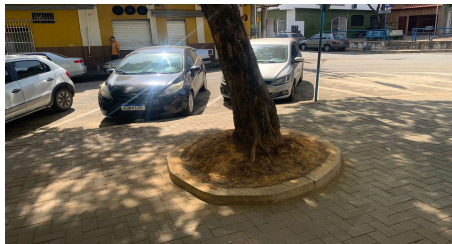

ESTADO DE MINAS GERAIS
PREFEITURA MUNICIPAL DE MURIAÉ
CNPJ: 17.947.581/0001-76
Secretaria Municipal de Obras Públicas

ETAPA 02 ORÇAMENTO DOS SERVIÇOS SOLICITADOS

Desconto da empresa: 28,00%
BDI para o serviço: 20,36%

Fontes de orçamento:

SINAPI mai/24
SETOP abr/24

ONERADA
ONERADA

ITEM	Código de referência SINAPI/SETOP	DESCRIÇÃO	UNIDADE	QUANTIDADE	PREÇO UNITÁRIO DE REFERÊNCIA SEM BDI	PREÇO UNITÁRIO DE REFERÊNCIA COM BDI	PREÇO UNITÁRIO COM BDI COM DESCONTO	SUBTOTAL
					TOTAL SEM DESCONTO:	R\$ 22.634,50	TOTAL COM DESCONTO:	R\$ 16.296,84
1		ADMINISTRAÇÃO LOCAL					R\$ 628,26	R\$ 628,26
1.1	CPU 001	ADMINISTRAÇÃO LOCAL	UNID.	1,00	R\$ 724,98	R\$ 872,59	R\$ 628,26	R\$ 628,26
2		MOBILIZAÇÃO E CANTIEIRO DE OBRAS					R\$ 2.195,38	R\$ 2.195,38
2.1	ED-50392	MOBILIZAÇÃO E DESMOBILIZAÇÃO DE OBRA EM CENTRO URBANO OU REGIÃO LÍMITROFE COM VALOR ATÉ O VALOR DE 1.000.000,00	%	0,005	R\$ 17.990,80	R\$ 21.653,73	R\$ 15.590,68	R\$ 77,95
2.2	ED-50155	LOCAÇÃO DE BANHEIRO QUÍMICO, DIMENSÃO (110X120X230)CM, LINHA PADRÃO, CONTENDO UMA (1) PIA/HIGIENIZADOR DE MÃOS, INCLUSIVE MANUTENÇÃO E MOBILIZAÇÃO/DESMOBILIZAÇÃO	MÊS	0,70	R\$ 843,01	R\$ 1.014,65	R\$ 730,55	R\$ 511,38
2.3	ED-50135	BARRACÃO DE OBRA, EM CHAPA DE COMPENSADO RESINADO, INCLUSIVE INSTALAÇÕES SANITÁRIAS E MOBILIÁRIO - PADRÃO DER-MG	M2	2,00	R\$ 602,64	R\$ 725,34	R\$ 522,24	R\$ 1.044,49
2.4	ED-50163	TAPUME DE PROTEÇÃO PARA TRANSEUNTE EM TELA DE POLIETILENO, COM MÓDULO NA DIMENSÃO DE (150X150)CM, INCLUSIVE FONTELETE COM BASE DE APOIO EM CONCRETO MAGRO, FORNECIMENTO E MOVIMENTAÇÃO	M	50,00	R\$ 12,96	R\$ 15,60	R\$ 11,23	R\$ 561,56
3		PLACA DE OBRA					R\$ 268,70	R\$ 268,70
3.1	ED-16660	FORNECIMENTO E COLOCAÇÃO DE PLACA DE OBRA EM CHAPA GALVANIZADA #26, ESP. 0,45 MM, PLOTADA COM ADESIVO VINÍLICO, AFIADA COM REBITES 4,8X40 MM, EM ESTRUTURA METÁLICA DE METALON 20X20 MM, ESP. 1,25 MM, INCLUSIVE SUPORTE EM EUCALIPTO AUTOCLAVADO PINTADO COM TINTA PVA DUAS (2) DEMÃOS	M2	1,00	R\$ 310,06	R\$ 373,19	R\$ 268,70	R\$ 268,70
4		REFORMA DO MEIO FIO					R\$ 1.136,18	R\$ 1.136,18
4.1	ED-49643	FÔRMA E DESFORMA DE TÁBUA E SARRAFO, REAPROVEITAMENTO (3X), EXCLUSIVE ESCORAMENTO	M2	1,70	R\$ 57,70	R\$ 69,45	R\$ 50,00	R\$ 85,00
4.2	ED-8493	CONCRETO NÃO ESTRUTURAL, PREPARADO EM OBRA COM BETONEIRA, CONTROLE "A", COM FCK 15MPA, BRITA N° (1), CONSISTÊNCIA PARA VIBRAÇÃO (FABRICAÇÃO)	M3	0,22	R\$ 555,52	R\$ 668,62	R\$ 481,41	R\$ 105,91
4.3	ED-50236	ENTELENTO CORRETIVO DE SUPERFÍCIE COM TRINCA POR RETRAÇÃO OU DILATAÇÃO, REVESTIDA COM ARGAMASSA DE CAL HIDRATADA, TRAÇO 1:3 (CAL E AREIA), PREPARO MANUAL, INCLUSIVE TELA DE POLIÉSTER ESTRUTURANTE, LARGURA DE 15CM	M	22,60	R\$ 6,94	R\$ 8,35	R\$ 6,01	R\$ 135,92
4.4	102491	PINTURA DE PISO COM TINTA ACRÍLICA, APLICAÇÃO MANUAL, 2 DEMÃOS, INCLUSO FUNDO PREPARADOR. AF 05/2021	M2	44,58	R\$ 20,95	R\$ 25,22	R\$ 18,16	R\$ 809,35
5		REFORMA DO PISO					R\$ 151,97	R\$ 151,97
5.1	101864	REASSENTAMENTO DE BLOCOS RETANGULAR PARA PISO INTERTRAVADO, ESPESSURA DE 8 CM, EM VIA/ESTACIONAMENTO, COM REAPROVEITAMENTO DOS BLOCOS RETANGULAR - INCLUSO RETIRADA E COLOCAÇÃO DO MATERIAL. AF 12/2020	M2	5,61	R\$ 31,26	R\$ 37,62	R\$ 27,09	R\$ 151,97
6		REFORMA DOS CANTIEIROS DAS ÁRVORES					R\$ 4.012,34	R\$ 4.012,34
6.1	ED-50533	APICOAMENTO DE PISO CIMENTADO - PROFUNDIDADE ATÉ 1 CM	M2	6,66	R\$ 10,21	R\$ 12,29	R\$ 8,85	R\$ 58,93
6.2	ED-49643	FÔRMA E DESFORMA DE TÁBUA E SARRAFO, REAPROVEITAMENTO (3X), EXCLUSIVE ESCORAMENTO	M2	10,75	R\$ 57,70	R\$ 69,45	R\$ 50,00	R\$ 537,52
6.3	ED-8493	CONCRETO NÃO ESTRUTURAL, PREPARADO EM OBRA COM BETONEIRA, CONTROLE "A", COM FCK 15MPA, BRITA N° (1), CONSISTÊNCIA PARA VIBRAÇÃO (FABRICAÇÃO)	M3	1,40	R\$ 555,52	R\$ 668,62	R\$ 481,41	R\$ 673,97
6.4	CPU 002	VERGALHÃO EM AÇO CA-50, DIÂMETRO 10MM DIVIDIDO EM PEDAÇOS DE 15CM, APLICAÇÃO COM ESPAÇAMENTO DE 20CM	KG	24,99	R\$ 11,42	R\$ 13,75	R\$ 9,90	R\$ 247,30
6.5	97635	REMOÇÃO DE PISO DE BLOCO INTERTRAVADO OU DE PEDRA PORTUGUESA, DE FORMA MANUAL, COM REAPROVEITAMENTO. AF 09/2023	M2	0,41	R\$ 14,72	R\$ 17,72	R\$ 12,76	R\$ 5,23
6.6	ED-48213	ALVENARIA DE BLOCO DE CONCRETO CHEIO COM ARMAÇÃO, EM CONCRETO COM FCK 15MPA , ESP. 14CM, PARA REVESTIMENTO, INCLUSIVE ARGAMASSA PARA ASSENTAMENTO (DETALHE D - CADERNO SEDS)	M2	0,29	R\$ 206,71	R\$ 248,80	R\$ 179,13	R\$ 51,95
6.7	ED-50731	CHAPISCO COM ARGAMASSA INDUSTRIALIZADA, ESP. 5MM, APLICADO EM ALVENARIA/ESTRUTURA DE CONCRETO COM DESEMPENADEIRA METÁLICA, INCLUSIVE ARGAMASSA COM PREPARO MECANIZADO	M2	4,74	R\$ 14,46	R\$ 17,40	R\$ 12,53	R\$ 59,40
6.8	ED-50761	REBOCO COM ARGAMASSA, TRAÇO 1:2:8 (CIMENTO, CAL E AREIA), ESP. 20MM, APLICAÇÃO MANUAL, INCLUSIVE ARGAMASSA COM PREPARO MECANIZADO, EXCLUSIVE CHAPISCO	M2	4,74	R\$ 35,23	R\$ 42,40	R\$ 30,53	R\$ 144,71
6.9	102491	PINTURA DE PISO COM TINTA ACRÍLICA, APLICAÇÃO MANUAL, 2 DEMÃOS, INCLUSO FUNDO PREPARADOR. AF 05/2021	M2	26,66	R\$ 20,95	R\$ 25,22	R\$ 18,16	R\$ 484,01
6.10	38128	TERRA VEGETAL (ENSACADA)	KG	1827,80	R\$ 1,00	R\$ 1,20	R\$ 0,87	R\$ 1.583,97
6.11	ED-50378	JARDINEIRO COM ENCARGOS COMPLEMENTARES	HORA	8,00	R\$ 23,85	R\$ 28,71	R\$ 20,67	R\$ 165,35
7		REFORMA DOS BANCOS					R\$ 2.427,53	R\$ 2.427,53
7.1	99814	LIMPEZA DE SUPERFÍCIE COM JATO DE ALTA PRESSÃO. AF 04/2019	M2	59,65	R\$ 1,84	R\$ 2,21	R\$ 1,59	R\$ 95,11
7.2	ED-50533	APICOAMENTO DE PISO CIMENTADO - PROFUNDIDADE ATÉ 1 CM	M2	0,99	R\$ 10,21	R\$ 12,29	R\$ 8,85	R\$ 8,76

7.3	ED-9122	APLICAÇÃO DE REJUNTE COM CIMENTO BRANCO PARA REVESTIMENTOS DE PAREDE/PISO COM JUNTAS DE ATÉ 3MM DE ESPESSURA	M2	0,99	R\$	9,15	R\$	11,01	R\$	7,93	R\$	7,85
7.4	CFU 004	LIXAMENTO MECANIZADO DE CONCRETO COM DISCO DE DESBASTE, ACABAMENTO GROSSO	M2	46,19	R\$	12,57	R\$	15,13	R\$	10,89	R\$	503,15
7.5	CFU 005	LIXAMENTO MECANIZADO DE CONCRETO COM DISCO DE LIXA MÉDIA, E DISCO DE LIXA FINA - RESULTANDO	M2	46,19	R\$	18,23	R\$	21,94	R\$	15,80	R\$	729,71
7.6	102491	PINTURA DE PISO COM TINTA ACRÍLICA, APLICAÇÃO MANUAL, 2 DEMÃOS, INCLUSIVE FUNDO PREPARADOR. AF 05/2021	M2	59,65	R\$	20,95	R\$	25,22	R\$	18,16	R\$	1.082,95
8											R\$	339,48
REFORMA DO HIDRÔMETRO												
8.1	95676	CAIXA EM CONCRETO PRÉ-MOLDADO PARA ABRIGO DE HIDRÔMETRO COM DN 20 MM - FORNECIMENTO E INSTALAÇÃO. AF 03/2024	UN	1,00	R\$	138,56	R\$	166,77	R\$	120,08	R\$	120,08
8.2	100701	PORTA DE FERRO, DE ABRIR, TIPO GRADE COM CHAPA, COM GUARNIÇÕES. AF 12/2019	M2	0,25	R\$	563,60	R\$	678,35	R\$	488,41	R\$	122,10
8.3	ED-50497	PINTURA ESMALTE EM ESTRUTURA METÁLICA, DUAS (2) DEMÃOS, INCLUSIVE UMA (1) DEMÃO FUNDO ANTICORROSIVO	M2	2,86	R\$	39,26	R\$	47,25	R\$	34,02	R\$	97,30
9											R\$	179,17
REFORMA DOS BRINQUEDOS												
9.1	99814	LIMPEZA DE SUPERFÍCIE COM JATO DE ALTA PRESSÃO. AF 04/2019	M2	40,25	R\$	1,84	R\$	2,21	R\$	1,59	R\$	64,18
9.2	100717	LIXAMENTO MANUAL EM SUPERFÍCIES METÁLICAS EM OBRA. AF 01/2020	M2	2,37	R\$	10,01	R\$	12,05	R\$	8,67	R\$	20,56
9.3	ED-50497	PINTURA ESMALTE EM ESTRUTURA METÁLICA, DUAS (2) DEMÃOS, INCLUSIVE UMA (1) DEMÃO FUNDO ANTICORROSIVO	M2	2,37	R\$	39,26	R\$	47,25	R\$	34,02	R\$	80,63
9.4	ED-50507	LIXAMENTO MANUAL EM SUPERFÍCIE DE MADEIRA PARA REMOÇÃO DE TINTA	M2	0,64	R\$	4,72	R\$	5,68	R\$	4,09	R\$	2,62
9.5	ED-1454	PINTURA COM VERNIZ IMPREGNANTE EM SUPERFÍCIE DE MADEIRA, DUAS (2) DEMÃOS, ACABAMENTO TIPO FOSCO	M2	0,64	R\$	20,15	R\$	24,25	R\$	17,46	R\$	11,18
10											R\$	35,03
REFORMA DA PLACA												
10.1	100717	LIXAMENTO MANUAL EM SUPERFÍCIES METÁLICAS EM OBRA. AF 01/2020	M2	0,84	R\$	10,01	R\$	12,05	R\$	8,67	R\$	7,29
10.2	ED-50491	PINTURA ESMALTE EM ESQUADRIAS DE FERRO, DUAS (2) DEMÃOS, INCLUSIVE UMA (1) DEMÃO DE FUNDO ANTICORROSIVO	M2	0,84	R\$	38,11	R\$	45,87	R\$	33,03	R\$	27,74
11											R\$	1.696,29
PINTURA CASA DE BOMBA E TELEMIG												
11.1	99814	LIMPEZA DE SUPERFÍCIE COM JATO DE ALTA PRESSÃO. AF 04/2019	M2	85,89	R\$	1,84	R\$	2,21	R\$	1,59	R\$	136,95
11.2	102491	PINTURA DE PISO COM TINTA ACRÍLICA, APLICAÇÃO MANUAL, 2 DEMÃOS, INCLUSIVE FUNDO PREPARADOR. AF 05/2021	M2	85,89	R\$	20,95	R\$	25,22	R\$	18,16	R\$	1.559,34
12											R\$	341,11
REFORMA DOS POSTES												
12.1	ED-49643	FÔRMA E DESFORMA DE TÁBUA E SARRAPO, REAPROVEITAMENTO (3X), EXCLUSIVE ESCORAMENTO	M2	0,27	R\$	57,70	R\$	69,45	R\$	50,00	R\$	13,50
12.2	ED-8493	CONCRETO NÃO ESTRUTURAL, PREPARADO EM OBRA COM BETONEIRA, CONTROLE "A", COM FCK 15MPA, BRITA N° (1), CONSISTÊNCIA PARA VIBRAÇÃO (FABRICAÇÃO)	M3	0,03	R\$	555,52	R\$	668,62	R\$	481,41	R\$	14,44
12.3	100717	LIXAMENTO MANUAL EM SUPERFÍCIES METÁLICAS EM OBRA. AF 01/2020	M2	7,51	R\$	10,01	R\$	12,05	R\$	8,67	R\$	65,15
12.4	ED-50491	PINTURA ESMALTE EM ESQUADRIAS DE FERRO, DUAS (2) DEMÃOS, INCLUSIVE UMA (1) DEMÃO DE FUNDO ANTICORROSIVO	M2	7,51	R\$	38,11	R\$	45,87	R\$	33,03	R\$	248,02
13											R\$	190,39
REFORMA CANTEIRO TRIANGULAR												
13.1	99814	LIMPEZA DE SUPERFÍCIE COM JATO DE ALTA PRESSÃO. AF 04/2019	M2	9,64	R\$	1,84	R\$	2,21	R\$	1,59	R\$	15,37
13.2	102491	PINTURA DE PISO COM TINTA ACRÍLICA, APLICAÇÃO MANUAL, 2 DEMÃOS, INCLUSIVE FUNDO PREPARADOR. AF 05/2021	M2	9,64	R\$	20,95	R\$	25,22	R\$	18,16	R\$	175,02
14											R\$	1.039,07
REFORMA DA PRAÇA ELEVADA												
14.1	99814	LIMPEZA DE SUPERFÍCIE COM JATO DE ALTA PRESSÃO. AF 04/2019	M2	25,10	R\$	1,84	R\$	2,21	R\$	1,59	R\$	40,02
14.2	102491	PINTURA DE PISO COM TINTA ACRÍLICA, APLICAÇÃO MANUAL, 2 DEMÃOS, INCLUSIVE FUNDO PREPARADOR. AF 05/2021	M2	25,10	R\$	20,95	R\$	25,22	R\$	18,16	R\$	455,69
14.3	100717	LIXAMENTO MANUAL EM SUPERFÍCIES METÁLICAS EM OBRA. AF 01/2020	M2	13,03	R\$	10,01	R\$	12,05	R\$	8,67	R\$	113,03
14.4	ED-50491	PINTURA ESMALTE EM ESQUADRIAS DE FERRO, DUAS (2) DEMÃOS, INCLUSIVE UMA (1) DEMÃO DE FUNDO ANTICORROSIVO	M2	13,03	R\$	38,11	R\$	45,87	R\$	33,03	R\$	430,33
15											R\$	401,92
TRANSPORTE												
15.1	ED-51133	TRANSPORTE DE MATERIAL DE QUALQUER NATUREZA COM CARRINHO DE MÃO, COM DISTÂNCIAS MENORES OU IGUAIS A 50M, INCLUSIVE CARGA/DESCARGA	M3	6,36	R\$	24,15	R\$	29,07	R\$	20,93	R\$	133,10
15.2	ED-51125	TRANSPORTE DE MATERIAL DEMOLIDO EM CAÇAMBA, EXCLUSIVE CARGA MANUAL OU MECÂNICA	M3	4,70	R\$	66,00	R\$	79,44	R\$	57,20	R\$	268,82
16											R\$	1.254,02
LIMPEZA GERAL DA OBRA												
16.1	ED-50266	LIMPEZA FINAL PARA ENTREGA DA OBRA	M2	45,35	R\$	7,54	R\$	9,08	R\$	6,53	R\$	296,32
16.2	99814	LIMPEZA DE SUPERFÍCIE COM JATO DE ALTA PRESSÃO. AF 04/2019	M2	600,63	R\$	1,84	R\$	2,21	R\$	1,59	R\$	957,70

	<p>ESTADO DE MINAS GERAIS PREFEITURA MUNICIPAL DE MURIAÉ CNPJ: 17.947.581/0001-76 Secretaria Municipal de Obras Públicas</p>
---	--

ETAPA 03	APROVAÇÃO
ORDEM DE SERVIÇO Nº: 011	
VALOR ESTIMADO DO SERVIÇO: R\$ 16.296,84	
Assinatura da Empresa Responsável:	
Assinatura do Responsável pela Solicitação:	
Assinatura do Responsável pela Aprovação:	
Assinatura do Responsável pelo Orçamento:	