

RELATÓRIO FOTOGRÁFICO DO BOLETIM DE MEDIÇÃO

 Prefeitura Municipal de Muriaé Estado de Minas Gerais C.G.C.: 17.947.581/0001-76	Objeto do Contrato: CONTRATAÇÃO DE EMPRESA DE ENGENHARIA PARA CONSTRUÇÃO DE ACESSO (RAMO A E B) AOS CONDOMÍNIOS RESIDENCIAIS NOVA MURIAÉ E VERMELHO II, CONFORME EDITAL E SEUS ANEXOS	Data de Emissão: 05/11/2024
	Local da Obra: BR-356 KM 257 SENTIDO MURIAÉ-ERVÁLIA - DISTRITO VERMELHO	CNPJ: 17.947.581/0001-76
	Concorrência Pública: 012/2023	Empresa: TCM CONSTRUTORA LTDA

RELATÓRIO FOTOGRÁFICO - BM 03 (Trevo Vermelho A e B)



OBSERVAÇÕES:

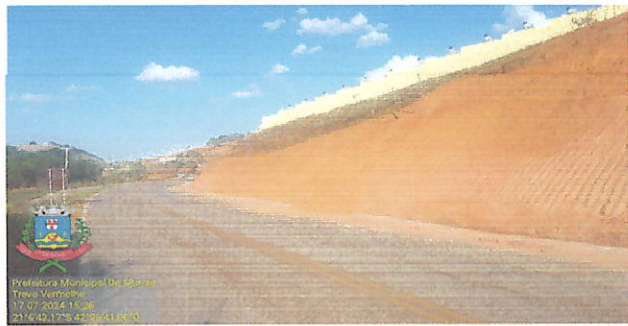

OBSERVAÇÕES:



OBSERVAÇÕES:



OBSERVAÇÕES:

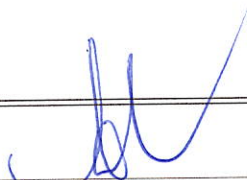

Arlan do Carmo Mendonça
 Engenheiro Civil
 CREA N°: 177324/D

Assinado de forma digital por
 WANDER LUIZ DE FARIA
 MENDES:10525800689
 Dados: 2024.11.05 10:16:14 -0300'

Wander Luiz de Faria Mendes
 Resp. Técnico pela execução da obra/serviço
 CREA RJ 2015102872/D MG

MARCELO
 BITENCOURT
 FERREIRA:0283460660
 9

Marcelo Bitencourt Ferreira
 Sócio Administrador
 TCM CONSTRUTORA LTDA

Assinado de forma digital
 por MARCELO BITENCOURT
 FERREIRA:02834606609
 Dados: 2024.11.05 10:44:19
 -0300'

RELATÓRIO FOTOGRÁFICO DO BOLETIM DE MEDIÇÃO

 <p>Prefeitura Municipal de Muriaé Estado de Minas Gerais C.G.C.: 17.947.581/0001-76</p>	Objeto do Contrato: CONTRATAÇÃO DE EMPRESA DE ENGENHARIA PARA CONSTRUÇÃO DE ACESSO (RAMO A E B) AOS CONDOMÍNIOS RESIDENCIAIS NOVA MURIAÉ E VERMELHO II, CONFORME EDITAL E SEUS ANEXOS	Data de Emissão: 05/11/2024
	Local da Obra: BR-356 KM 257 SENTIDO MURIAÉ-ERVALIA - DISTRITO VERMELHO	CNPJ: 17.947.581/0001-76
	Concorrência Pública: 012/2023	Empresa: TCM CONSTRUTORA LTDA

BOLETIM N°: BM 03 (Trevo Vermelho A e B)

RELATÓRIO FOTOGRÁFICO - BM 03 (Trevo Vermelho A e B)

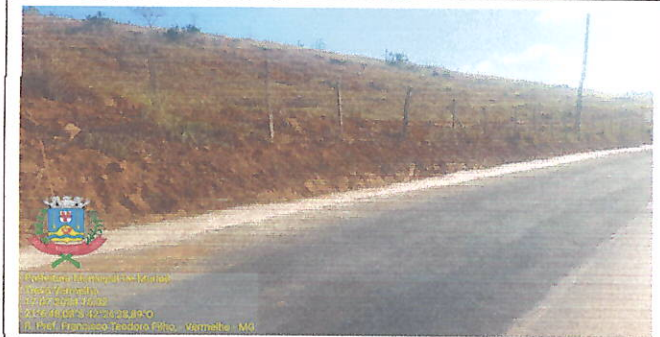

Prefeitura Municipal de Muriaé
Estado de Minas Gerais
C.G.C.: 17.947.581/0001-76
R. Prof. Francisco Teodoro Filho, Vermelho - MG



Prefeitura Municipal de Muriaé
Estado de Minas Gerais
C.G.C.: 17.947.581/0001-76
R. Prof. Francisco Teodoro Filho, Vermelho - MG



Prefeitura Municipal de Muriaé
Estado de Minas Gerais
C.G.C.: 17.947.581/0001-76
R. Prof. Francisco Teodoro Filho, Vermelho - MG



Prefeitura Municipal de Muriaé
Estado de Minas Gerais
C.G.C.: 17.947.581/0001-76
R. Prof. Francisco Teodoro Filho, Vermelho - MG

OBSERVAÇÕES:

OBSERVAÇÕES:



Prefeitura Municipal de Muriaé
Estado de Minas Gerais
C.G.C.: 17.947.581/0001-76
R. Prof. Francisco Teodoro Filho, Vermelho - MG



Prefeitura Municipal de Muriaé
Estado de Minas Gerais
C.G.C.: 17.947.581/0001-76
R. Prof. Francisco Teodoro Filho, Vermelho - MG

OBSERVAÇÕES:

OBSERVAÇÕES:

Arlan do Carmo Mendonça
Engenheiro Civil
CREA N°: 177324/D

WANDER LUIZ DE FARIA MENDES:10525800689
Assinado de forma digital por WANDER LUIZ DE FARIA MENDES:10525800689
Data: 2024.11.05 10:16:38 -03'00'
Wander Luiz de Faria Mendes
Resp. Técnico pela execução da obra/serviço
CREA RJ 2015102872/D MG

MARCELO BITENCOURT FERREIRA:02834606609
Assinado de forma digital por MARCELO BITENCOURT FERREIRA:02834606609
Data: 2024.11.05 10:44:36 -03'00'
Marcelo Bitencourt Ferreira
Sócio Administrador
TCM CONSTRUTORA LTDA

RELATÓRIO FOTOGRÁFICO DO BOLETIM DE MEDIÇÃO



Prefeitura Municipal de Muriaé
Estado de Minas Gerais
C.G.C.: 17.947.581/0001-76

Objeto do Contrato:	CONTRATAÇÃO DE EMPRESA DE ENGENHARIA PARA CONSTRUÇÃO DE ACESSO (RAMO A E B) AOS CONDOMÍNIOS RESIDENCIAIS NOVA MURIAÉ E VERMELHO II, CONFORME EDITAL E SEUS ANEXOS			Data de Emissão:	05/11/2024
Local da Obra:	BR-356 KM 257 SENTIDO MURIAÉ-ERVALIA - DISTRITO VERMELHO			CNPJ:	17.947.581/0001-76
Concorrência Pública:	012/2023	Empresa:	TCM CONSTRUTORA LTDA	CONTRATO:	159001/2023

BOLETIM Nº: BM 03 (Trevo Vermelho A e B)

RELATÓRIO FOTOGRÁFICO - BM 03 (Trevo Vermelho A e B)



OBSERVAÇÕES:

OBSERVAÇÕES:



OBSERVAÇÕES:

OBSERVAÇÕES:

(Handwritten signature)
Arlan do Carmo Mendonça
Engenheiro Civil
CREA N°: 177324/D

Assinado de forma digital por
WANDER LUIZ DE FÁRIA
MENDES:10525800689
Dados: 2024.11.05 10:17:08
-03:00

Wander Luiz de Faria Mendes
Resp. Técnico pela execução da obra/serviço
CREA RJ 2015102872/D MG

Assinado de forma digital por
MARCELO BITENCOURT
FERREIRA:02834606609
Dados: 2024.11.05 10:44:56
03:00

Marcelo Bitencourt ferreira
Sócio Administrador
TCM CONSTRUTORA LTDA

RELATÓRIO FOTOGRÁFICO DO BOLETIM DE MEDIÇÃO

 <p>Prefeitura Municipal de Muriaé Estado de Minas Gerais C.G.C.: 17.947.581/0001-76</p>	Objeto do Contrato:	CONTRATAÇÃO DE EMPRESA DE ENGENHARIA PARA CONSTRUÇÃO DE ACESSO (RAMO A E B) AOS CONDOMINIOS RESIDENCIAIS NOVA MURIAÉ E VERMELHO II, CONFORME EDITAL E SEUS ANEXOS	Data de Emissão:	05/11/2024
	Local da Obra:	BR-356 KM 257 SENTIDO MURIAÉ-ERVÁLIA - DISTRITO VERMELHO	CNPJ:	17.947.581/0001-76
	Concorrência Pública:	012/2023	Empresa:	TCM CONSTRUTORA LTDA

RELATÓRIO FOTOGRÁFICO - BM 03 (Trevo Vermelho A e B)



OBSERVAÇÕES:

PONTE GRAMINHA

OBSERVAÇÕES:

PONTE GRAMINHA



OBSERVAÇÕES:

OBSERVAÇÕES:

Arlay do Carmo Mendonça
Engenheiro Civil
CREA Nº: 177324/D

WANDER LUIZ DE FARIA
Assinado de forma digital por WANDER LUIZ DE FARIA MENDES.10525800689
Dados: 2024.11.05 10:17:36 -03:00
Wander Luiz de Faria Mendes
Resp. Técnico pela execução da obra/serviço
CREA RJ 2015102872/D MG

MARCELO BITENCOURT FERREIRA:0283460609
Assinado de forma digital por MARCELO BITENCOURT FERREIRA:0283460609
Dados: 2024.11.05 10:45:19 -03:00
Marcelo Bitencourt Ferreira
Sócio Administrador
TCM CONSTRUTORA LTDA

RELATÓRIO FOTOGRÁFICO DO BOLETIM DE MEDIÇÃO

 <p>Prefeitura Municipal de Muriaé Estado de Minas Gerais C.G.C.: 17.947.581/0001-76</p>	Objeto do Contrato:	CONTRATAÇÃO DE EMPRESA DE ENGENHARIA PARA CONSTRUÇÃO DE ACESSO (RAMO A E B) AOS CONDOMÍNIOS RESIDENCIAIS NOVA MURIAÉ E VERMELHO II, CONFORME EDITAL E SEUS ANEXOS	Data de Emissão:	05/11/2024		
	Local da Obra:	BR-356 KM 257 SENTIDO MURIAÉ-ERVÁLIA - DISTRITO VERMELHO		CNPJ:	17.947.581/0001-76	
	Concorrência Pública:	012/2023	Empresa:	TCM CONSTRUTORA LTDA	CONTRATO:	159001/2023
				BOLETIM Nº:	BM 03 (Trevo Vermelho A e B)	

RELATÓRIO FOTOGRÁFICO - BM 03 (Trevo Vermelho A e B)



OBSERVAÇÕES:



OBSERVAÇÕES:



OBSERVAÇÕES:

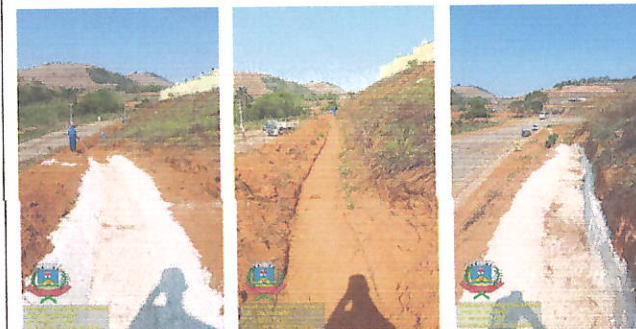

OBSERVAÇÕES:

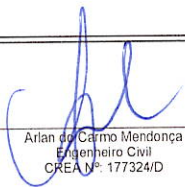
Arian do Carmo Mendonça
Engenheiro Civil
CREA Nº: 177324/D

WANDER LUIZ DE FARIA
MENDES:10525800689
Assinado de forma digital por WANDER LUIZ DE FARIA MENDES:10525800689
Dados: 2024.11.05 10:18:07 -03'00'

Wander Luiz de Faria Mendes
Resp. Técnico pela execução da obra/serviço
CREA RJ 2015102872/D MG

MARCELO BITENCOURT FERREIRA:02834606609
Assinado de forma digital por MARCELO BITENCOURT FERREIRA:02834606609
Dados: 2024.11.05 10:45:38 -03'00'

Marcelo Bitencourt ferreira
Sócio Administrador
TCM CONSTRUTORA LTDA

RELATÓRIO FOTOGRÁFICO DO BOLETIM DE MEDIÇÃO

 Prefeitura Municipal de Muriae Estado de Minas Gerais C.G.C.: 17.947.581/0001-76	Objeto do Contrato: CONTRATAÇÃO DE EMPRESA DE ENGENHARIA PARA CONSTRUÇÃO DE ACESSO (RAMO A E B) AOS CONDOMÍNIOS RESIDENCIAIS NOVA MURIAÉ E VERMELHO II, CONFORME EDITAL E SEUS ANEXOS	Data de Emissão: 05/11/2024
	Local da Obra: BR-356 KM 257 SENTIDO MURIAÉ-ERVÁLIA - DISTRITO VERMELHO	CNPJ: 17.947.581/0001-76
	Concorrência Pública: 012/2023	Empresa: TCM CONSTRUTORA LTDA
	CONTRATO: 159001/2023	BOLETIM Nº: BM 03 (Trevo Vermelho A e B)

RELATÓRIO FOTOGRÁFICO - BM 03 (Trevo Vermelho A e B)



OBSERVAÇÕES:

OBSERVAÇÕES:



OBSERVAÇÕES:

OBSERVAÇÕES:



Artur do Carmo Mendonça
 Engenheiro Civil
 CREA Nº: 177324/D

WANDER LUIZ DE FÁRIA
 Assinado de forma digital por WANDER LUIZ DE FÁRIA
 MENDES:10525800689
 Dados: 2024.11.05 10:18:31 -03'00'
 Wander luiz de faria mendes
 Resp. Técnico pela execução da obra/serviço
 CREA RJ 2015102872/D MG

MARCELO BITENCOURT FERREIRA:0283460660906609
 Assinado de forma digital por MARCELO BITENCOURT FERREIRA:02834606609
 Dados: 2024.11.05 10:45:58 -03'00'
 Marcelo Bitencourt ferreira
 Sócio Administrador
 TCM CONSTRUTORA LTDA

RELATÓRIO FOTOGRÁFICO DO BOLETIM DE MEDIÇÃO



Prefeitura Municipal de Muriaé
Estado de Minas Gerais
C.G.C.: 17.947.581/0001-76

Objeto do Contrato:	CONTRATAÇÃO DE EMPRESA DE ENGENHARIA PARA CONSTRUÇÃO DE ACESSO (RAMO A E B) AOS CONDOMÍNIOS RESIDENCIAIS NOVA MURIAÉ E VERMELHO II, CONFORME EDITAL E SEUS ANEXOS			Data de Emissão:	05/11/2024	
Local da Obra:	BR-356 KM 257 SENTIDO MURIAÉ-ERVÁLIA - DISTRITO VERMELHO			CNPJ:	17.947.581/0001-76	
Concorrência Pública:	012/2023	Empresa:	TCM CONSTRUTORA LTDA	CONTRATO:	159001/2023	
					BOLETIM Nº:	BM 03 (Trevo Vermelho A e B)

RELATÓRIO FOTOGRÁFICO - BM 03 (Trevo Vermelho A e B)



OBSERVAÇÕES:

OBSERVAÇÕES:



OBSERVAÇÕES:

OBSERVAÇÕES:

Arlan do Carmo Mendonça
Engenheiro Civil
CREA Nº: 177324/D

WANDER LUIZ DE FARIA
Assinado de forma digital por WANDER LUIZ DE FARIA MENDES:10525800689
Dados: 2024.11.05 10:19:17 -03'00'
Wander Luiz de Faria Mendes
Resp. Técnico pela execução da obra/serviço
CREA RJ 2015102872/D MG

MARCELO BITENCOURT FERREIRA:02834606609
606609
Assinado de forma digital por MARCELO BITENCOURT FERREIRA:02834606609
Dados: 2024.11.05 10:46:23 -03'00'
Marcelo Bitencourt Ferreira
Sócio Administrador
TCM CONSTRUTORA LTDA

RELATÓRIO FOTOGRÁFICO DO BOLETIM DE MEDIÇÃO

 Prefeitura Municipal de Murine Estado de Minas Gerais C.G.C.: 17.947.581/0001-76	Objeto do Contrato: CONTRATAÇÃO DE EMPRESA DE ENGENHARIA PARA CONSTRUÇÃO DE ACESSO (RAMO A E B) AOS CONDOMÍNIOS RESIDENCIAIS NOVA MURIAE E VERMELHO II, CONFORME EDITAL E SEUS ANEXOS	Data de Emissão: 05/11/2024
	Local da Obra: BR-356 KM 257 SENTIDO MURIAE-ERVÁLIA - DISTRITO VERMELHO	CNPJ: 17.947.581/0001-76
	Concorrência Pública: 012/2023 Empresa: TCM CONSTRUTORA LTDA CONTRATO: 159001/2023	BOLETIM N°: BM 03 (Trevo Vermelho A e B)

RELATÓRIO FOTOGRÁFICO - BM 03 (Trevo Vermelho A e B)



OBSERVAÇÕES:

OBSERVAÇÕES:

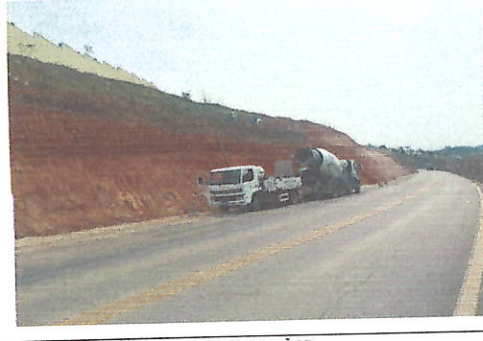

OBSERVAÇÕES:

OBSERVAÇÕES:

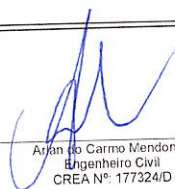
 Arlan do Carmo Mendonça
 Engenheiro Civil
 CREA N°: 177324/D

WANDER LUIZ DE FARIA
 MENDES:10525800689
 Assinado de forma digital por WANDER LUIZ DE FARIA MENDES:10525800689
 Dados: 2024.11.05 10:19:48 -03'00'
 Wander Luiz de Faria Mendes
 Resp. Técnico pela execução da obra/serviço
 CREA RJ 2015102872/D MG

MARCELO BITENCOURT FERREIRA:02834606609
 06609
 Assinado de forma digital por MARCELO BITENCOURT FERREIRA:02834606609
 Dados: 2024.11.05 10:46:42 -03'00'
 Marcelo Bitencourt Ferreira
 Sócio Administrador
 TCM CONSTRUTORA LTDA