



MUNICÍPIO DE MURIAÉ
SECRETARIA MUNICIPAL DE EDUCAÇÃO

BOLETIM DE MEDIÇÃO 01 - O.S. 012

MANUTENÇÃO PREVENTIVA E CORRETIVA DA E.M. MARIA HASTENREITER

BM - Data de Emissão: 11/10/2024
BM - Período de Referência da Medição: 02/09/2024 A 10/10/2024

Empresa Contratada: ILUMITERRA CONSTRUÇÕES E MONTAGENS

Rua Francisco Dornelas - nº 201 - Dornelas - Muriaé

Início da Obra: 2/9/2024

CNPJ: 05.035.581/0001-10

Pregão Eletrônico: 195/2023

Ata: 588/2023

Valor da Medição: R\$ 31.389,65

BM - Número: 01

Valor Total da Ordem de Serviço: R\$ 130.771,03

Valor Total Acumulado: R\$ 31.389,65

Item	Descrição	Previsto no Orçamento				Executado acumulado até este BM				Executado no período				Executado acumulado inclusive este BM			
		Unid.	Quant.	Preço Unit. (R\$)	Preço Final (R\$)	%	Quant.	Total (R\$)	%	Quant.	Total (R\$)	%	Quant.	Total (R\$)	Quant.	Total (R\$)	
CONTRATO ORIGINAL																	
MANUTENÇÃO PREVENTIVA E CORRETIVA DA E.M. MARIA HASTENREITER																	
1 SERVIÇOS PRELIMINARES																	
1.1	MOBILIZAÇÃO E DESMOBILIZAÇÃO DE OBRA EM CENTRO URBANO OU REGIÃO LÍMITROFE COM VALOR ATÉ O VALOR DE 1.000.000,00	%	0,005	124378,55880	R\$ 621,89	0,00%	0,0000	0,00	100,00%	0,0050	621,89	100,00%	0,01	621,89	0,00	0,00	
2 ADMINISTRAÇÃO LOCAL																	
2.1	ADMINISTRAÇÃO LOCAL	UNID	1,000	4541,93000	R\$ 4.541,93	0,00%		0,00	22,82%	0,2282	1036,47	22,82%	0,23	1036,47	0,77	3505,46	
3 SINALIZAÇÃO																	
3.1	TAPUME DE PROTEÇÃO PARA TRANSEUNTE EM TELA DE POLIETILENO, COM MÓDULO NA DIMENSÃO DE (150X150)CM, INCLUSIVE PONTALETE COM BASE DE APOIO EM CONCRETO MAGRO, FORNECIMENTO E MOVIMENTAÇÃO	m	50,000	11,39530	R\$ 569,77	0,00%		0,00	100,00%	50,0000	569,77	100,00%	50,00	569,77	0,00	0,00	
4 PLANILHA ORÇAMENTARIA																	
4.1	PLANILHA ORÇAMENTÁRIA PARA CONSTRUÇÕES NOVAS - ÁREA DE 1.001 M2 A 2.000 M2	m2	1435,740	3,18290	R\$ 4.569,82	0,00%		0,00	100,00%	1435,7400	4569,82	100,00%	1.435,74	4569,82	0,00	0,00	
5 PLACA DE OBRA																	
5.1	FORNECIMENTO E COLOCAÇÃO DE PLACA DE OBRA EM CHAPA GALVANIZADA #26, ESP. 0,45 MM, PLOTADA COM ADESIVO VINÍLICO, AFIXADA COM REBITES 4,8X40 MM, EM ESTRUTURA METÁLICA DE METALON 20X20 MM, ESP. 1,25 MM, INCLUSIVE SUPORTE EM EUCALIPTO AUTOCLAVADO PINTADO COM TINTA PVA DUAS (2) DEMÃOS	m2	2,000	272,62460	R\$ 545,25	0,00%		0,00	100,00%	2,0000	545,25	100,00%	2,00	545,25	0,00	0,00	
6 DEMOLIÇÕES E REMOÇÕES																	
6.1	REMOÇÃO DE ESTRUTURA DE TOLDO	m2	8,874	43,95440	R\$ 390,05	0,00%		0,00	0,00%		0,00	0,00%	-	0,00	8,87	390,05	
6.2	DEMOLIÇÃO MANUAL DE REBOCO OU EMBOÇO, COM ESPESSURA DE ATÉ 55MM, INCLUSIVE AFASTAMENTO E EMPILHAMENTO, EXCLUSIVE TRANSPORTE E RETIRADA DO MATERIAL DEMOLIDO	m2	128,740	8,99810	R\$ 1.145,54	0,00%		0,00	100,00%	128,7400	1145,54	100,00%	128,74	1145,54	0,00	0,00	
6.3	DEMOLIÇÃO MANUAL DE REVESTIMENTO CERÂMICO, AZULEJO OU LADRILHO HIDRÁULICO, INCLUSIVE AFASTAMENTO E EMPILHAMENTO, EXCLUSIVE DEMOLIÇÃO DO REBOCO OU EMBOÇO, TRANSPORTE E RETIRADA DO MATERIAL DEMOLIDO	m2	643,689	18,53490	R\$ 11.930,70	0,00%		0,00	41,53%	267,3560	4955,42	41,53%	267,36	4955,42	376,33	6975,28	
7 TRANSPORTE																	
7.1	TRANSPORTE DE MATERIAL DE QUALQUER NATUREZA COM CARRINHO DE MÃO, COM DISTÂNCIAS MENORES OU IGUAIS A 50M, INCLUSIVE CARGA/DESCARGA	m3	28,966	21,23420	R\$ 615,07	0,00%		0,00	41,53%	12,0310	255,47	41,53%	12,03	255,47	16,93	359,60	
7.2	TRANSPORTE DE MATERIAL DEMOLIDO EM CAÇAMBA, EXCLUSIVE CARGA MANUAL OU MECÂNICA	m3	28,966	58,03140	R\$ 1.680,94	0,00%		0,00	41,53%	12,0310	698,18	41,53%	12,03	698,18	16,93	982,76	
8 ALVENARIA																	
8.1	CHAPISCO COM ARGAMASSA, TRAÇO 1:3 (CIMENTO E AREIA), ESP. 5MM, APLICADO EM ALVENARIA/ESTRUTURA DE CONCRETO COM COLHER, INCLUSIVE ARGAMASSA COM PREPARO MECANIZADO	m2	128,740	8,21230	R\$ 1.057,25	0,00%		0,00	100,00%	128,7400	1057,25	100,00%	128,74	1057,25	0,00	0,00	



MUNICÍPIO DE MURIAÉ
SECRETARIA MUNICIPAL DE EDUCAÇÃO

BOLETIM DE MEDIÇÃO 01 - O.S. 012

MANUTENÇÃO PREVENTIVA E CORRETIVA DA E.M. MARIA HASTENREITER

BM - Data de Emissão: 11/10/2024

Empresa Contratada: ILUMITERRA CONSTRUÇÕES E MONTAGENS

Rua Francisco Dornelas - nº 201 - Dornelas - Muriaé

BM - Período de Referência da Medição: 02/09/2024 A 10/10/2024

CNPJ: 05.035.581/0001-10

Início da Obra: 2/9/2024

BM - Número: 01

Valor Total da Ordem de Serviço: R\$ 130.771,03

Pregão Eletrônico: 195/2023

Ata: 588/2023

Valor da Medição: R\$ 31.389,65

BM - Número: 01

Valor Total Acumulado: R\$ 31.389,65

Item	Descrição	Unid.	Previsão no Orçamento			Executado acumulado até este BM				Executado no período		Executado acumulado inclusive este BM			Serviços a executar	
			Quant.	Preço Unif. (R\$)	Preço Final (R\$)	%	Quant.	Total (R\$)	%	Quant.	Total (R\$)	%	Quant.	Total (R\$)	Quant.	Total (R\$)
8.2	EMBOÇO COM ARGAMASSA, TRACO 1:6 (CIMENTO E AREIA), ESP. 20MM, APLICAÇÃO MANUAL, INCLUSIVE ARGAMASSA COM PREPARO MECANIZADO, EXCLUSIVE CHAPISCO	m2	128,740	29,54330	R\$ 3.803,40	0,00%	0,00	100,00%	128,7400	3803,40	100,00%	128,74	3803,40	0,00	0,00	
8.3	REVESTIMENTO NATADO LISO, ESP. 5MM, APLICAÇÃO COM DESEMPENADEIRA METÁLICA, INCLUSIVE PREPARO MECANIZADO	m2	128,740	18,45580	R\$ 2.376,00	0,00%	0,00	100,00%	128,7400	2376,00	100,00%	128,74	2376,00	0,00	0,00	
9	REVESTIMENTOS															
9.1	ASSENTAMENTO DE CERÂMICA REAPROVEITADA, INCLUSIVE REJUNTAMENTO	m2	10,000	32,49490	R\$ 324,95	0,00%	0,00	0,00%		0,00	0,00%	-	0,00	10,00	324,95	
10	PINTURA															
10.1	LIXAMENTO MANUAL EM PAREDE PARA REMOÇÃO DE TINTA	m2	1847,285	2,76090	R\$ 5.100,17	0,00%	0,00	7,53%	139,1400	384,15	7,53%	139,14	384,15	1708,15	4716,02	
10.2	LIXAMENTO MANUAL EM SUPERFÍCIE METÁLICA PARA REMOÇÃO DE TINTA	m2	190,033	4,32600	R\$ 822,08	0,00%	0,00	0,00%		0,00	0,00%	-	0,00	190,03	822,08	
10.3	LIXAMENTO MANUAL EM TETO PARA REMOÇÃO DE TINTA	m2	347,005	3,11260	R\$ 1.080,09	0,00%	0,00	25,94%	90,0000	280,13	25,94%	90,00	280,13	257,01	799,96	
10.4	PREPARAÇÃO PARA EMASSAMENTO OU PINTURA (LÁTEX/ACRILICA) EM PAREDE, INCLUSIVE UMA (1) DEMÃO DE SELADOR ACRILICO	m2	1847,285	6,19000	R\$ 11.434,69	0,00%	0,00	7,53%	139,1400	861,28	7,53%	139,14	861,28	1708,15	10573,41	
10.5	PINTURA ACRILICA EM PAREDE, DUAS (2) DEMÃOS, EXCLUSIVE SELADOR ACRILICO E MASSA ACRILICA/CORRIDA (PVA)	m2	1311,875	14,74520	R\$ 19.343,86	0,00%	0,00	5,07%	68,5400	981,15	5,07%	68,54	981,15	1245,34	18362,71	
10.6	PINTURA ESMALTE SINTÉTICO EM SUPERFÍCIES METÁLICAS, DUAS (2) DEMÃOS, INCLUSIVE UMA (1) DEMÃO DE FUNDO ANTICORROSIVO	m2	190,033	33,50870	R\$ 6.367,76	0,00%	0,00	0,00%		0,00	0,00%	-	0,00	190,03	6367,76	
10.7	PINTURA ACRILICA EM TETO, DUAS (2) DEMÃOS, EXCLUSIVE SELADOR ACRILICO E MASSA ACRILICA/CORRIDA (PVA)	m2	347,005	16,23120	R\$ 5.632,31	0,00%	0,00	25,94%	90,0000	1460,81	25,94%	90,00	1460,81	257,01	4171,50	
10.8	PINTURA ESMALTE EM SUPERFÍCIE DE CONCRETO/ALVENARIA, DUAS (2) DEMÃOS, EXCLUSIVE SELADOR ACRILICO E MASSA ACRILICA/CORRIDA (PVA)	m2	664,410	23,37960	R\$ 15.533,64	0,00%	0,00	10,93%	72,6000	1697,36	10,93%	72,60	1697,36	591,81	13836,28	
10.9	EMASSAMENTO EM PAREDE COM MASSA ACRILICA, UMA (1) DEMÃO, INCLUSIVE LIXAMENTO PARA PINTURA	m2	128,740	13,66370	R\$ 1.759,06	0,00%	0,00	99,80%	128,4800	1755,51	99,80%	128,48	1755,51	0,26	3,55	
10.10	PINTURA ESMALTE EM TUBO GALVANIZADO, DUAS (2) DEMÃOS, INCLUSIVE UMA (1) DEMÃO DE FUNDO ANTICORROSIVO	m	153,200	22,67620	R\$ 3.473,99	0,00%	0,00	0,00%		0,00	0,00%	-	0,00	153,20	3473,99	
11	ANDAIME															



MUNICÍPIO DE MURIAÉ
SECRETARIA MUNICIPAL DE EDUCAÇÃO

BOLETIM DE MEDIÇÃO 01 - O.S. 012

MANUTENÇÃO PREVENTIVA E CORRETIVA DA E.M. MARIA HASTENREITER

BM - Data de Emissão: 11/10/2024
BM - Período de Referência da Medição: 02/09/2024 A 10/10/2024

Empresa Contratada: I LUMITERRA CONSTRUÇÕES E MONTAGENS

Rua Francisco Dornelas - nº 201 - Dornelas - Muriaé

CNPJ: 05 035.581/0001-10

Pregão Eletrônico: 195/2023

Ata: 588/2023

Valor da Medição: R\$ 31.389,65

BM - Número: 01

Valor Total da Ordem de Serviço: R\$ 130.771,03

Valor Total Acumulado: R\$ 31.389,65

Item	Descrição	Unid.	Previsto no Orçamento			Executado acumulado até este BM			Executado no período			Executado acumulado inclusive este BM			Serviços a executar	
			Quant.	Preço Unit. (R\$)	Preço Final (R\$)	%	Quant.	Total (R\$)	%	Quant.	Total (R\$)	%	Quant.	Total (R\$)	Quant.	Total (R\$)
11.1	FORNECIMENTO DE ANDAIME METÁLICO TUBULAR TIPO TORRE (LOCAÇÃO), INCLUSIVE RODÍZIOS, EXCLUSIVE MONTAGEM E DESMONTAGEM	mxmês	30,000	17,58530	R\$ 527,56	0,00%	0,00	50,00%	15,000	263,78	50,00%	15,00	263,78	15,00	263,78	
11.2	MONTAGEM E DESMONTAGEM DE ANDAIME METÁLICO TUBULAR TIPO TORRE, EXCLUSIVE FORNECIMENTO DO ANDAIME	m	150,000	8,77510	R\$ 1.316,27	0,00%	0,00	20,00%	30,000	263,25	20,00%	30,00	263,25	120,00	1053,02	
12	SERRALHERIA															
12.1	FORNECIMENTO DE ESTRUTURA METÁLICA E ENGRADAMENTO METÁLICO, EM AÇO, PARA TELHADO, EXCLUSIVE TELHA, INCLUSIVE FABRICAÇÃO, TRANSPORTE, MONTAGEM E APLICAÇÃO DE FUNDO PREPARADOR ANTICORROSIVO EM SUPERFÍCIE METÁLICA, UMA (1) DEMÃO	Kg	107,241	20,99690	R\$ 2.251,73	0,00%	0,00	0,00%	0,00	0,00	0,00%	-	0,00	107,24	2251,73	
12.2	COBERTURA EM TELHA METÁLICA GALVANIZADA TRAPEZOIDAL, TIPO SIMPLES, ESP. 0,50MM, ACABAMENTO NATURAL, INCLUSIVE ACESSÓRIOS PARA FIXAÇÃO, FORNECIMENTO E INSTALAÇÃO	m2	22,200	78,56220	R\$ 1.744,08	0,00%	0,00	0,00%	0,00	0,00	0,00%	-	0,00	22,20	1744,08	
12.3	CALHA EM CHAPA GALVANIZADA, ESP. 0,8MM (GSG-22), COM DESENVOLVIMENTO DE 50CM, INCLUSIVE IÇAMENTO MANUAL VERTICAL	m	11,000	79,31840	R\$ 872,50	0,00%	0,00	0,00%	0,00	0,00	0,00%	-	0,00	11,00	872,50	
12.4	CONDUTOR CIRCULAR DE ÁGUA PLUVIAL PARA DO TELHADO EM TUBO DE PVC, DIÂMETRO DE 100MM, INCLUSIVE CONEXÕES E SUPORTES	m	16,800	75,00120	R\$ 1.260,02	0,00%	0,00	0,00%	0,00	0,00	0,00%	-	0,00	16,80	1260,02	
12.5	RUFO E CONTRARRUFO EM CHAPA GALVANIZADA, ESP. 0,65MM (GSG-24), COM DESENVOLVIMENTO DE 50CM, INCLUSIVE IÇAMENTO MANUAL VERTICAL	m	37,350	74,68470	R\$ 2.789,47	0,00%	0,00	0,00%	0,00	0,00	0,00%	-	0,00	37,35	2789,47	
13	LIMPEZA															
13.1	LIMPEZA FINAL PARA ENTREGA DA OBRA	m2	1435,740	6,62960	R\$ 9.518,38	0,00%	0,00	0,00%	0,00	0,00	0,00%	-	0,00	1435,74	9518,38	
TOTAIS O.S. 012				R\$ 125.000,22		R\$ -		R\$ 29.581,88		R\$ 29.581,88		R\$ 29.581,88		R\$ 95.418,34		
ACRESCIMOS E INCLUSÕES O.S. 012-1																
1	ADMINISTRAÇÃO LOCAL															
1.1	ADMINISTRAÇÃO LOCAL	UNID	1,000	213,41000	R\$ 213,41	0,00%	0,00	30,21%	0,3021	64,47	30,21%	0,30	64,47	0,70	148,94	
2	REVESTIMENTO															
2.1	RODAPÉ COM REVESTIMENTO EM CERÂMICA ESMALTADA COMERCIAL, ALTURA 10CM, PEI IV, ASSENTAMENTO COM ARGAMASSA INDUSTRIALIZADA, INCLUSIVE REJUNTAMENTO	m	499,250	11,13150	R\$ 5.557,40	0,00%	0,00	31,37%	156,6100	1743,30	31,37%	156,61	1743,30	342,64	3814,10	
TOTAIS O.S. 012-1				R\$ 5.770,81		R\$ -		R\$ 1.807,77		R\$ 1.807,77		R\$ 1.807,77		R\$ 3.963,04		
TOTAIS GERAIS				R\$ 130.771,03		R\$ -		R\$ 31.389,65		R\$ 31.389,65		R\$ 31.389,65		R\$ 99.381,38		

Observações:

Representante do Município
Arlan do Carmo Mendonça
CREA MG 177324/D

Secretária Municipal de Educação
Maria Cristina Navarro de Aquino Ribeiro

Resp. Técnico pela Fiscalização da obra/serviço
Ana Carolina Antunes P. Dantas
CAU 252926-2

BRENNER BARROSO
VIEIRA:12775056750
Assinado de forma digital por BRENNER BARROSO VIEIRA:12775056750
Data: 2024.10.10 15:52:58 -03'02'
Resp. Técnico pela execução da obra/serviço
Brenner Barroso Vieira
CREA Nº: MG 189511/D

ALEX CORREA
LOUREIRO:08455411708
Representante legal da empresa
Alex Correa Loureiro



ESTADO DE MINAS GERAIS
PREFEITURA MUNICIPAL DE MURIAÉ

CNPJ: 17.947.581/0001-76
Secretaria Municipal de Educação

DADOS DO CONTRATO

CONTRATANTE:	PREFEITURA MUNICIPAL DE MURIAÉ	CNPJ:	17947581/0001-76
CONTRATADO:	ILUMITERRA CONSTRUÇÕES E MONTAGENS	CNPJ:	05.035.581/0001-10
PREGÃO Nº:	195/2023	PROCESSO Nº:	279/2023
		DATA DE ASSINATURA:	7/12/2023
PRAZO (MESES):	12	DATA DE TÉRMINO:	6/12/2024

OBJETO
REGISTRO DE PREÇO PARA FUTURA E EVENTUAL PRESTAÇÃO DE SERVIÇO COM A CONTRATAÇÃO DE EMPRESA ESPECIALIZADA, NO RAMO DE ENGENHARIA, PARA PRESTAÇÃO DE SERVIÇOS DE PEQUENAS REFORMAS E OBRAS PARA CONSERVAÇÃO DAS EDIFICAÇÕES PÚBLICAS. PRAÇAS PÚBLICAS, INFRAESTRUTURA PÚBLICA E CONTENÇÕES DE ENCOSTAS DE BAIXA COMPLEXIDADE PREVENTIVA E CORRETIVA, COM FORNECIMENTO DE PEÇAS, MATERIAIS DE CONSUMO, INSUMOS E MÃO DE OBRA, BEM COMO PARA A REALIZAÇÃO DE SERVIÇOS EVENTUAIS DIVERSOS NOS SISTEMAS, EQUIPAMENTOS E INSTALAÇÕES PREDIAIS UTILIZADOS PELA PREFEITURA MUNICIPAL DE MURIAÉ (PMM). QUE SE FIZEREM NECESSÁRIAS PARA ATENDER DEMANDAS DO MUNICÍPIO DE MURIAÉ (PMM).

DADOS DA SOLICITAÇÃO:	SO Nº:	012-2024
Secretária Responsável:	SECRETARIA MUNICIPAL DE EDUCAÇÃO	
Objeto da solicitação:	MANUTENÇÃO E.M. MARIA HASTENREITER DORNELAS	

MEMÓRIA DE CÁLCULO

ITEM	DESCRIÇÃO	UNID.	QUANT.															
1	SERVIÇOS PRELIMINARES																	
1.1	MOBILIZAÇÃO E DESMOBILIZAÇÃO DE OBRA EM CENTRO URBANO OU REGIÃO LÍMITROFE COM VALOR ATÉ O VALOR DE 1.000.000,00 MOBILIZAÇÃO E DESMOBILIZAÇÃO DE OBRA (172.747,99 x 0,005) = 863,74	%	0,50															
2	ADMINISTRAÇÃO LOCAL																	
	ADMINISTRAÇÃO LOCAL APROXIMADAMENTE 4,15 % DO VALOR DA ORDEM DE SERVIÇO (CONFORME CPU-01)																	
3	SINALIZAÇÃO																	
3.1	TAPUME DE PROTEÇÃO PARA TRANSEUNTE EM TELA DE POLIETILENO, COM MÓDULO NA DIMENSÃO DE (150X150)CM, INCLUSIVE PONTALETE COM BASE DE APOIO EM CONCRETO MAGRO, FORNECIMENTO E MOVIMENTAÇÃO <table border="1" style="margin-left: 40px;"> <thead> <tr> <th>LOCAL</th> <th>PERÍMETRO</th> </tr> </thead> <tbody> <tr> <td>TÉRREO - PÁTIO</td> <td>50,00</td> </tr> <tr> <td>TOTAL</td> <td>50,00</td> </tr> </tbody> </table>	LOCAL	PERÍMETRO	TÉRREO - PÁTIO	50,00	TOTAL	50,00	m	50,00									
LOCAL	PERÍMETRO																	
TÉRREO - PÁTIO	50,00																	
TOTAL	50,00																	
4	PLANILHA ORÇAMENTARIA																	
4.1	PLANILHA ORÇAMENTÁRIA PARA CONSTRUÇÕES NOVAS - ÁREA DE 1.001 M2 A 2.000 M2 <table border="1" style="margin-left: 40px;"> <thead> <tr> <th colspan="2">ÁREA BRUTA DA EDIFICAÇÃO</th> </tr> </thead> <tbody> <tr> <td>TÉRREO</td> <td>1.096,36</td> </tr> <tr> <td>1º PAV</td> <td>339,38</td> </tr> <tr> <td>TOTAL</td> <td>1435,74</td> </tr> </tbody> </table>	ÁREA BRUTA DA EDIFICAÇÃO		TÉRREO	1.096,36	1º PAV	339,38	TOTAL	1435,74	m2	1435,74							
ÁREA BRUTA DA EDIFICAÇÃO																		
TÉRREO	1.096,36																	
1º PAV	339,38																	
TOTAL	1435,74																	
5	PLACA DE OBRA																	
5.1	FORNECIMENTO E COLOCAÇÃO DE PLACA DE OBRA EM CHAPA GALVANIZADA #26, ESP. 0,45 MM, PLOTADA COM ADESIVO VINÍLICO, AFIXADA COM REBITES 4,8X40 MM, EM ESTRUTURA METÁLICA DE METALON 20X20 MM, ESP. 1,25 MM, INCLUSIVE SUPORTE EM EUCALIPTO AUTOCLAVADO PINTADO COM TINTA PVA DUAS (2) DEMÃOS <table border="1" style="margin-left: 40px;"> <thead> <tr> <th>LOCAL</th> <th>COMPRIMENTO (M)</th> <th>LARGURA (M)</th> <th>ÁREA TOTAL (M2)</th> <th>FÓRMULA</th> </tr> </thead> <tbody> <tr> <td>PLACA</td> <td>2,00</td> <td>1,00</td> <td>2,00</td> <td>LARGURA*COMPRIMENTO=ÁREA TOTAL</td> </tr> <tr> <td colspan="3">TOTAL</td> <td>2,00</td> <td></td> </tr> </tbody> </table>	LOCAL	COMPRIMENTO (M)	LARGURA (M)	ÁREA TOTAL (M2)	FÓRMULA	PLACA	2,00	1,00	2,00	LARGURA*COMPRIMENTO=ÁREA TOTAL	TOTAL			2,00		m2	2,00
LOCAL	COMPRIMENTO (M)	LARGURA (M)	ÁREA TOTAL (M2)	FÓRMULA														
PLACA	2,00	1,00	2,00	LARGURA*COMPRIMENTO=ÁREA TOTAL														
TOTAL			2,00															
6	DEMOLIÇÕES E REMOÇÕES																	
6.2	DEMOLIÇÃO MANUAL DE REBOCO OU EMBOÇO, COM ESPESSURA DE ATÉ 55MM, INCLUSIVE AFASTAMENTO E EMPILHAMENTO, EXCLUSIVE TRANSPORTE E RETIRADA DO MATERIAL DEMOLIDO ÁREA REFERENTE A REGULARIZAÇÃO DE PAREDE APÓS REMOÇÃO DE BARRAMENTO DE CERÂMICA NA PAREDE 20 % DA ÁREA TOTAL DE REMOÇÃO DE CERÂMICAS: 643,69 x 0,20 = 128,74 m²	m2	128,74															
	DEMOLIÇÃO MANUAL DE REVESTIMENTO CERÂMICO, AZULEJO OU LADRILHO HIDRÁULICO, INCLUSIVE AFASTAMENTO E EMPILHAMENTO, EXCLUSIVE DEMOLIÇÃO DO REBOCO OU EMBOÇO, TRANSPORTE E RETIRADA DO MATERIAL DEMOLIDO <table border="1" style="margin-left: 40px;"> <thead> <tr> <th colspan="4">ÁREA REFERENTE A BARRAMENTO DE CERÂMICA NA PAREDE</th> </tr> </thead> <tbody> <tr> <td>LOCAL</td> <td>PERÍMETRO</td> <td>1,15</td> <td>ÁREA</td> </tr> <tr> <td>PÁTIO</td> <td>72,08</td> <td>1,15</td> <td>82,89</td> </tr> </tbody> </table>	ÁREA REFERENTE A BARRAMENTO DE CERÂMICA NA PAREDE				LOCAL	PERÍMETRO	1,15	ÁREA	PÁTIO	72,08	1,15	82,89	m2	267,36			
ÁREA REFERENTE A BARRAMENTO DE CERÂMICA NA PAREDE																		
LOCAL	PERÍMETRO	1,15	ÁREA															
PÁTIO	72,08	1,15	82,89															



ESTADO DE MINAS GERAIS
PREFEITURA MUNICIPAL DE MURIAÉ

CNPJ: 17.947.581/0001-76
Secretaria Municipal de Educação

DADOS DO CONTRATO

CONTRATANTE:	PREFEITURA MUNICIPAL DE MURIAÉ	CNPJ:	17947581/0001-76
CONTRATADO:	ILUMITERRA CONSTRUÇÕES E MONTAGENS	CNPJ:	05.035.581/0001-10
PREGÃO Nº:	195/2023	PROCESSO Nº:	279/2023
		DATA DE ASSINATURA:	7/12/2023
PRAZO (MESES):	12	DATA DE TÉRMINO:	6/12/2024

OBJETO REGISTRO DE PREÇO PARA FUTURA E EVENTUAL PRESTAÇÃO DE SERVIÇO COM A CONTRATAÇÃO DE EMPRESA ESPECIALIZADA, NO RAMO DE ENGENHARIA, PARA PRESTAÇÃO DE SERVIÇOS DE PEQUENAS REFORMAS E OBRAS PARA CONSERVAÇÃO DAS EDIFICAÇÕES PÚBLICAS. PRAÇAS PÚBLICAS, INFRAESTRUTURA PÚBLICA E CONTENÇÕES DE ENCOSTAS DE BAIXA COMPLEXIDADE PREVENTIVA E CORRETIVA, COM FORNECIMENTO DE PEÇAS, MATERIAIS DE CONSUMO, INSUMOS E MÃO DE OBRA, BEM COMO PARA A REALIZAÇÃO DE SERVIÇOS EVENTUAIS DIVERSOS NOS SISTEMAS, EQUIPAMENTOS E INSTALAÇÕES PREDIAIS UTILIZADOS PELA PREFEITURA MUNICIPAL DE MURIAÉ (PMM). QUE SE FIZEREM NECESSÁRIAS PARA ATENDER DEMANDAS DO MUNICÍPIO DE MURIAÉ (PMM).

DADOS DA SOLICITAÇÃO:	SO Nº:	012-2024
Secretária Responsável:	SECRETARIA MUNICIPAL DE EDUCAÇÃO	
Objeto da solicitação:	MANUTENÇÃO E.M. MARIA HASTENREITER DORNELAS	

MEMÓRIA DE CÁLCULO

ITEM	DESCRIÇÃO	UNID.	QUANT.																						
6.3	PILARES PATIO	2,00	1,15	2,30	(COMPRIMENTO*ALTURA) = ÁREA																				
	SALA 04	26,20	1,74	45,59																					
	SALA 05	26,20	1,74	45,59																					
	CIRCULAÇÃO SECRETARIA	19,30	1,15	22,20																					
	CIRCULAÇÃO RAMPA	37,10	1,15	42,67																					
	LAVANDERIA	10,25	1,15	11,79																					
	CIRCULAÇÃO BANHEIROS PÁTIO	12,47	1,15	14,34																					
ÁREA TOTAL			267,36																						
7	TRANSPORTE																								
	TRANSPORTE DE MATERIAL DE QUALQUER NATUREZA COM CARRINHO DE MÃO, COM DISTÂNCIAS MENORES OU IGUAIS A 50M, INCLUSIVE CARGA/DESCARGA	m3		12,0310																					
7.1	<table border="1"> <thead> <tr> <th>ITEM</th> <th>ÁREA</th> <th>ESPESSURA</th> <th>VOLUME</th> <th>FÓRMULA</th> </tr> </thead> <tbody> <tr> <td>CERÂMICA DEMOLIDA</td> <td>267,36</td> <td>0,03</td> <td>8,02068</td> <td>(ÁREAxESPESSURA)=VOLUME</td> </tr> <tr> <td colspan="3">TOTAL</td> <td>8,0207</td> <td></td> </tr> <tr> <td colspan="3">TOTAL x 50% EMPOLAMENTO</td> <td>12,0310</td> <td></td> </tr> </tbody> </table>	ITEM	ÁREA	ESPESSURA	VOLUME	FÓRMULA	CERÂMICA DEMOLIDA	267,36	0,03	8,02068	(ÁREAxESPESSURA)=VOLUME	TOTAL			8,0207		TOTAL x 50% EMPOLAMENTO			12,0310					
ITEM	ÁREA	ESPESSURA	VOLUME	FÓRMULA																					
CERÂMICA DEMOLIDA	267,36	0,03	8,02068	(ÁREAxESPESSURA)=VOLUME																					
TOTAL			8,0207																						
TOTAL x 50% EMPOLAMENTO			12,0310																						
7.2	<table border="1"> <thead> <tr> <th>ITEM</th> <th>ÁREA</th> <th>ESPESSURA</th> <th>VOLUME</th> <th>FÓRMULA</th> </tr> </thead> <tbody> <tr> <td>CERÂMICA DEMOLIDA</td> <td>267,36</td> <td>0,03</td> <td>8,02068</td> <td>(ÁREAxESPESSURA)=VOLUME</td> </tr> <tr> <td colspan="3">TOTAL</td> <td>8,0207</td> <td></td> </tr> <tr> <td colspan="3">TOTAL x 50% EMPOLAMENTO</td> <td>12,0310</td> <td></td> </tr> </tbody> </table>	ITEM	ÁREA	ESPESSURA	VOLUME	FÓRMULA	CERÂMICA DEMOLIDA	267,36	0,03	8,02068	(ÁREAxESPESSURA)=VOLUME	TOTAL			8,0207		TOTAL x 50% EMPOLAMENTO			12,0310		m3		12,0310	
ITEM	ÁREA	ESPESSURA	VOLUME	FÓRMULA																					
CERÂMICA DEMOLIDA	267,36	0,03	8,02068	(ÁREAxESPESSURA)=VOLUME																					
TOTAL			8,0207																						
TOTAL x 50% EMPOLAMENTO			12,0310																						
8	ALVENARIA																								
8.1	CHAPISCO COM ARGAMASSA, TRAÇO 1:3 (CIMENTO E AREIA), ESP. 5MM, APLICADO EM ALVENARIA/ESTRUTURA DE CONCRETO COM COLHER, INCLUSIVE ARGAMASSA COM PREPARO MECANIZADO	m2		128,74																					
	<table border="1"> <tr> <td colspan="2">ÁREA REFERENTE A REGULARIZAÇÃO DE PAREDE APÓS REMOÇÃO DE BARRAMENTO DE CERÂMICA NA PAREDE</td> </tr> <tr> <td colspan="2">20% DA ÁREA TOTAL DE REMOÇÃO DE CERÂMICAS: 643,69 x 0,20 = 128,74 m²</td> </tr> </table>	ÁREA REFERENTE A REGULARIZAÇÃO DE PAREDE APÓS REMOÇÃO DE BARRAMENTO DE CERÂMICA NA PAREDE		20% DA ÁREA TOTAL DE REMOÇÃO DE CERÂMICAS: 643,69 x 0,20 = 128,74 m ²																					
ÁREA REFERENTE A REGULARIZAÇÃO DE PAREDE APÓS REMOÇÃO DE BARRAMENTO DE CERÂMICA NA PAREDE																									
20% DA ÁREA TOTAL DE REMOÇÃO DE CERÂMICAS: 643,69 x 0,20 = 128,74 m ²																									
8.2	EMBOÇO COM ARGAMASSA, TRAÇO 1:6 (CIMENTO E AREIA), ESP. 20MM, APLICAÇÃO MANUAL, INCLUSIVE ARGAMASSA COM PREPARO MECANIZADO, EXCLUSIVE CHAPISCO	m2		128,74																					
	<table border="1"> <tr> <td colspan="2">ÁREA REFERENTE A REGULARIZAÇÃO DE PAREDE APÓS REMOÇÃO DE BARRAMENTO DE CERÂMICA NA PAREDE</td> </tr> <tr> <td colspan="2">20% DA ÁREA TOTAL DE REMOÇÃO DE CERÂMICAS: 643,69 x 0,20 = 128,74 m²</td> </tr> </table>	ÁREA REFERENTE A REGULARIZAÇÃO DE PAREDE APÓS REMOÇÃO DE BARRAMENTO DE CERÂMICA NA PAREDE		20% DA ÁREA TOTAL DE REMOÇÃO DE CERÂMICAS: 643,69 x 0,20 = 128,74 m ²																					
ÁREA REFERENTE A REGULARIZAÇÃO DE PAREDE APÓS REMOÇÃO DE BARRAMENTO DE CERÂMICA NA PAREDE																									
20% DA ÁREA TOTAL DE REMOÇÃO DE CERÂMICAS: 643,69 x 0,20 = 128,74 m ²																									
8.3	REVESTIMENTO NATADO LISO, ESP. 5MM, APLICAÇÃO COM DESEMPENADEIRA METÁLICA, INCLUSIVE PREPARO MECANIZADO	m2		128,74																					
	<table border="1"> <tr> <td colspan="2">ÁREA REFERENTE A REGULARIZAÇÃO DE PAREDE APÓS REMOÇÃO DE BARRAMENTO DE CERÂMICA NA PAREDE</td> </tr> <tr> <td colspan="2">20% DA ÁREA TOTAL DE REMOÇÃO DE CERÂMICAS: 643,69 x 0,20 = 128,74 m²</td> </tr> </table>	ÁREA REFERENTE A REGULARIZAÇÃO DE PAREDE APÓS REMOÇÃO DE BARRAMENTO DE CERÂMICA NA PAREDE		20% DA ÁREA TOTAL DE REMOÇÃO DE CERÂMICAS: 643,69 x 0,20 = 128,74 m ²																					
ÁREA REFERENTE A REGULARIZAÇÃO DE PAREDE APÓS REMOÇÃO DE BARRAMENTO DE CERÂMICA NA PAREDE																									
20% DA ÁREA TOTAL DE REMOÇÃO DE CERÂMICAS: 643,69 x 0,20 = 128,74 m ²																									
10	PINTURA																								
	LIXAMENTO MANUAL EM PAREDE PARA REMOÇÃO DE TINTA	m2		139,14																					
	<table border="1"> <thead> <tr> <th colspan="5">ÁREA DE LIXAMENTO NAS PAREDES</th> </tr> <tr> <th>LOCAL</th> <th>PERÍMETRO</th> <th>ALTURA</th> <th>ÁREA</th> <th>FÓRMULA</th> </tr> </thead> <tbody> <tr> <td></td> <td></td> <td></td> <td></td> <td></td> </tr> </tbody> </table>	ÁREA DE LIXAMENTO NAS PAREDES					LOCAL	PERÍMETRO	ALTURA	ÁREA	FÓRMULA														
ÁREA DE LIXAMENTO NAS PAREDES																									
LOCAL	PERÍMETRO	ALTURA	ÁREA	FÓRMULA																					

Handwritten signature

Handwritten mark



ESTADO DE MINAS GERAIS
PREFEITURA MUNICIPAL DE MURIAÉ

CNPJ: 17.947.581/0001-76
Secretaria Municipal de Educação

DADOS DO CONTRATO

CONTRATANTE:	PREFEITURA MUNICIPAL DE MURIAÉ	CNPJ:	17947581/0001-76
CONTRATADO:	ILUMITERRA CONSTRUÇÕES E MONTAGENS	CNPJ:	05.035.581/0001-10
PREGÃO Nº:	195/2023	PROCESSO Nº:	279/2023
		DATA DE ASSINATURA:	7/12/2023
PRAZO (MESES):	12	DATA DE TÉRMINO:	6/12/2024

OBJETO
REGISTRO DE PREÇO PARA FUTURA E EVENTUAL PRESTAÇÃO DE SERVIÇO COM A CONTRATAÇÃO DE EMPRESA ESPECIALIZADA, NO RAMO DE ENGENHARIA, PARA PRESTAÇÃO DE SERVIÇOS DE PEQUENAS REFORMAS E OBRAS PARA CONSERVAÇÃO DAS EDIFICAÇÕES PÚBLICAS. PRAÇAS PÚBLICAS, INFRAESTRUTURA PÚBLICA E CONTEJNÇÕES DE ENCOSTAS DE BAIXA COMPLEXIDADE PREVENTIVA E CORRETIVA, COM FORNECIMENTO DE PEÇAS, MATERIAIS DE CONSUMO, INSUMOS E MÃO DE OBRA, BEM COMO PARA A REALIZAÇÃO DE SERVIÇOS EVENTUAIS DIVERSOS NOS SISTEMAS, EQUIPAMENTOS E INSTALAÇÕES PREDIAIS UTILIZADOS PELA PREFEITURA MUNICIPAL DE MURIAÉ (PMM). QUE SE FIZEREM NECESSÁRIAS PARA ATENDER DEMANDAS DO MUNICÍPIO DE MURIAÉ (PMM).

DADOS DA SOLICITAÇÃO:	SO Nº:	012-2024
Secretária Responsável:	SECRETARIA MUNICIPAL DE EDUCAÇÃO	
Objeto da solicitação:	MANUTENÇÃO E.M. MARIA HASTENREITER DORNELAS	

MEMÓRIA DE CÁLCULO

ITEM	DESCRIÇÃO	UNID.	QUANT.																	
10.1	<table border="1"> <tr> <td rowspan="2">TÉRREO</td> <td>SALA 04</td> <td>27,00</td> <td>2,95</td> <td>79,65</td> <td rowspan="2">(PERÍMETRO*ALTURA) = ÁREA</td> </tr> <tr> <td>SALA 05</td> <td>27,00</td> <td>2,95</td> <td>79,65</td> </tr> <tr> <td colspan="4">ÁREA TOTAL PAREDES</td> <td>159,30</td> <td></td> </tr> </table>	TÉRREO	SALA 04	27,00	2,95	79,65	(PERÍMETRO*ALTURA) = ÁREA	SALA 05	27,00	2,95	79,65	ÁREA TOTAL PAREDES				159,30				
	TÉRREO		SALA 04	27,00	2,95	79,65		(PERÍMETRO*ALTURA) = ÁREA												
		SALA 05	27,00	2,95	79,65															
	ÁREA TOTAL PAREDES				159,30															
	VÃOS DE JANELAS E PORTAS A DESCONTAR																			
	TÉRREO INTERNA NAS SALAS	JANELAS	3,00	1,40	4,00	16,80														
		PORTAS	0,80	2,10	2,00	3,36														
	SOMATORIO DE ÁREAS					20,16														
	ÁREA TOTAL A DESCONTAR DE VÃOS					20,16														
	ÁREA TOTAL = ÁREA DE PAREDES - ÁREA TOTAL A DESCONTAR DE VÃOS																			
				ÁREA TOTAL	139,14															
10.3	LIXAMENTO MANUAL EM TETO PARA REMOÇÃO DE TINTA	m2	90,0000																	
ÁREA DE LIXAMENTO EM TETO																				
TÉRREO	LOCAL	COMPRIMENTO	LARGURA	ÁREA	FÓRMULA															
	SALA 04	6,00	7,50	45,00																
	SALA 05	6,00	7,50	45,00																
ÁREA TOTAL				90,00																
10.4	PREPARAÇÃO PARA EMASSAMENTO OU PINTURA (LÁTEX/ACRÍLICA) EM PAREDE, INCLUSIVE UMA (1) DEMÃO DE SELADOR ACRÍLICO	m2	139,14																	
ÁREA DO ITEM 10.1				139,14																
10.5	PINTURA ACRÍLICA EM PAREDE, DUAS (2) DEMÃOS, EXCLUSIVE SELADOR ACRÍLICO E MASSA ACRÍLICA/CORRIDA (PVA)	m2	66,54																	
ÁREA DE PINTURA NAS PAREDES																				
TÉRREO	LOCAL	PERÍMETRO	ALTURA	ÁREA	FÓRMULA															
	SALA 04	27,00	1,45	39,15	(PERÍMETRO*ALTURA)=ÁREA															
	SALA 05	27,00	1,45	39,15																
ÁREA TOTAL PAREDES				78,30																
VÃOS DE JANELAS E PORTAS A DESCONTAR																				
TÉRREO INTERNA NAS	JANELAS	3,00	0,90	4,00	10,80															
	PORTAS	0,80	0,60	2,00	0,96															
SOMATORIO DE ÁREAS					11,76															
ÁREA TOTAL A DESCONTAR DE VÃOS					11,76															
ÁREA TOTAL = ÁREA DE PAREDES - ÁREA TOTAL A DESCONTAR DE VÃOS																				
				ÁREA TOTAL	66,54															
10.7	PINTURA ACRÍLICA EM TETO, DUAS (2) DEMÃOS, EXCLUSIVE SELADOR ACRÍLICO E MASSA ACRÍLICA/CORRIDA (PVA)	m2	90,0000																	
ÁREA DE PINTURA EM TETO																				
	LOCAL	COMPRIMENTO	LARGURA	ÁREA	FÓRMULA															

Handwritten signature and initials in blue ink.



DADOS DO CONTRATO

CONTRATANTE:	PREFEITURA MUNICIPAL DE MURIAÉ	CNPJ:	17947581/0001-76
CONTRATADO:	ILUMITERRA CONSTRUÇÕES E MONTAGENS	CNPJ:	05.035.581/0001-10
PREGÃO Nº:	195/2023	PROCESSO Nº:	279/2023
		DATA DE ASSINATURA:	7/12/2023
PRAZO (MESES):	12	DATA DE TÉRMINO:	6/12/2024

OBJETO
 REGISTRO DE PREÇO PARA FUTURA E EVENTUAL PRESTAÇÃO DE SERVIÇO COM A CONTRATAÇÃO DE EMPRESA ESPECIALIZADA, NO RAMO DE ENGENHARIA, PARA PRESTAÇÃO DE SERVIÇOS DE PEQUENAS REFORMAS E OBRAS PARA CONSERVAÇÃO DAS EDIFICAÇÕES PÚBLICAS. PRAÇAS PÚBLICAS, INFRAESTRUTURA PÚBLICA E CONTENÇÕES DE ENCOSTAS DE BAIXA COMPLEXIDADE PREVENTIVA E CORRETIVA, COM FORNECIMENTO DE PEÇAS, MATERIAIS DE CONSUMO, INSUMOS E MÃO DE OBRA, BEM COMO PARA A REALIZAÇÃO DE SERVIÇOS EVENTUAIS DIVERSOS NOS SISTEMAS, EQUIPAMENTOS E INSTALAÇÕES PREDIAIS UTILIZADOS PELA PREFEITURA MUNICIPAL DE MURIAÉ (PMM). QUE SE FIZEREM NECESSÁRIAS PARA ATENDER DEMANDAS DO MUNICÍPIO DE MURIAÉ (PMM).

DADOS DA SOLICITAÇÃO:	SO Nº:	012-2024
Secretária Responsável:	SECRETARIA MUNICIPAL DE EDUCAÇÃO	
Objeto da solicitação:	MANUTENÇÃO E.M. MARIA HASTENREITER DORNELAS	

MEMÓRIA DE CÁLCULO

ITEM	DESCRIÇÃO	UNID.	QUANT.																																																																		
	<table border="1"> <tr> <td rowspan="2">TERREO</td> <td>SALA 04</td> <td>6,00</td> <td>7,50</td> <td>45,00</td> <td rowspan="2">(COMPRIMENTO*LARGURA)</td> </tr> <tr> <td>SALA 05</td> <td>6,00</td> <td>7,50</td> <td>45,00</td> </tr> <tr> <td colspan="4">ÁREA TOTAL</td> <td>90,00</td> <td></td> </tr> </table>	TERREO	SALA 04	6,00	7,50	45,00	(COMPRIMENTO*LARGURA)	SALA 05	6,00	7,50	45,00	ÁREA TOTAL				90,00																																																					
TERREO	SALA 04		6,00	7,50	45,00	(COMPRIMENTO*LARGURA)																																																															
	SALA 05	6,00	7,50	45,00																																																																	
ÁREA TOTAL				90,00																																																																	
	PINTURA ESMALTE EM SUPERFÍCIE DE CONCRETO/ALVENARIA, DUAS (2) DEMÃOS, EXCLUSIVE SELADOR ACRÍLICO E MASSA ACRÍLICA/CORRIDA (PVA)	m2	72,60																																																																		
10.8	<table border="1"> <tr> <th colspan="5">ÁREA DE PINTURA NAS PAREDES</th> <th>FÓRMULA</th> </tr> <tr> <td rowspan="3">TÉRREO</td> <td>LOCAL</td> <td>PERÍMETRO</td> <td>ALTURA</td> <td>ÁREA</td> <td rowspan="3">(PERÍMETRO*ALTURA)= ÁREA</td> </tr> <tr> <td>SALA 04</td> <td>27,00</td> <td>1,50</td> <td>40,50</td> </tr> <tr> <td>SALA 05</td> <td>27,00</td> <td>1,50</td> <td>40,50</td> </tr> <tr> <td colspan="4">ÁREA TOTAL PAREDES</td> <td>81</td> <td></td> </tr> <tr> <th colspan="6">VÁOS DE JANELAS E PORTAS A DESCONTAR</th> </tr> <tr> <td rowspan="3">TÉRREO</td> <td>ITEM</td> <td>COMPRIMENTO</td> <td>ALTURA</td> <td>QUANTIDADE</td> <td>ÁREA</td> </tr> <tr> <td>JANELAS</td> <td>3,00</td> <td>0,50</td> <td>4,00</td> <td>6,00</td> </tr> <tr> <td>PORTAS</td> <td>0,80</td> <td>1,50</td> <td>2,00</td> <td>2,40</td> </tr> <tr> <td colspan="4">ÁREA TOTAL A DESCONTAR DE VÁOS</td> <td>8,40</td> <td></td> </tr> <tr> <td colspan="4">ÁREA TOTAL = ÁREA DE PAREDES - ÁREA TOTAL A DESCONTAR DE VÁOS</td> <td></td> <td></td> </tr> <tr> <td colspan="4">ÁREA TOTAL</td> <td>72,60</td> <td></td> </tr> </table>	ÁREA DE PINTURA NAS PAREDES					FÓRMULA	TÉRREO	LOCAL	PERÍMETRO	ALTURA	ÁREA	(PERÍMETRO*ALTURA)= ÁREA	SALA 04	27,00	1,50	40,50	SALA 05	27,00	1,50	40,50	ÁREA TOTAL PAREDES				81		VÁOS DE JANELAS E PORTAS A DESCONTAR						TÉRREO	ITEM	COMPRIMENTO	ALTURA	QUANTIDADE	ÁREA	JANELAS	3,00	0,50	4,00	6,00	PORTAS	0,80	1,50	2,00	2,40	ÁREA TOTAL A DESCONTAR DE VÁOS				8,40		ÁREA TOTAL = ÁREA DE PAREDES - ÁREA TOTAL A DESCONTAR DE VÁOS						ÁREA TOTAL				72,60			
ÁREA DE PINTURA NAS PAREDES					FÓRMULA																																																																
TÉRREO	LOCAL	PERÍMETRO	ALTURA	ÁREA	(PERÍMETRO*ALTURA)= ÁREA																																																																
	SALA 04	27,00	1,50	40,50																																																																	
	SALA 05	27,00	1,50	40,50																																																																	
ÁREA TOTAL PAREDES				81																																																																	
VÁOS DE JANELAS E PORTAS A DESCONTAR																																																																					
TÉRREO	ITEM	COMPRIMENTO	ALTURA	QUANTIDADE	ÁREA																																																																
	JANELAS	3,00	0,50	4,00	6,00																																																																
	PORTAS	0,80	1,50	2,00	2,40																																																																
ÁREA TOTAL A DESCONTAR DE VÁOS				8,40																																																																	
ÁREA TOTAL = ÁREA DE PAREDES - ÁREA TOTAL A DESCONTAR DE VÁOS																																																																					
ÁREA TOTAL				72,60																																																																	
10.9	EMASSAMENTO EM PAREDE COM MASSA ACRÍLICA, UMA (1) DEMÃO, INCLUSIVE LIXAMENTO PARA PINTURA	m2	128,48																																																																		
	<table border="1"> <tr> <th colspan="4">ÁREA DE REGULARIZAÇÃO DE ALVENARIA</th> <th>FÓRMULA</th> </tr> <tr> <td>LOCAL</td> <td>PERÍMETRO</td> <td>1,15</td> <td>ÁREA</td> <td rowspan="3">(PERÍMETRO*ALTURA) = ÁREA</td> </tr> <tr> <td>PÁTIO</td> <td>72,08</td> <td>1,15</td> <td>82,89</td> </tr> <tr> <td>SALA 04</td> <td>26,20</td> <td>1,74</td> <td>45,59</td> </tr> <tr> <td colspan="3">ÁREA TOTAL</td> <td>128,48</td> <td></td> </tr> </table>	ÁREA DE REGULARIZAÇÃO DE ALVENARIA				FÓRMULA	LOCAL	PERÍMETRO	1,15	ÁREA	(PERÍMETRO*ALTURA) = ÁREA	PÁTIO	72,08	1,15	82,89	SALA 04	26,20	1,74	45,59	ÁREA TOTAL			128,48																																														
ÁREA DE REGULARIZAÇÃO DE ALVENARIA				FÓRMULA																																																																	
LOCAL	PERÍMETRO	1,15	ÁREA	(PERÍMETRO*ALTURA) = ÁREA																																																																	
PÁTIO	72,08	1,15	82,89																																																																		
SALA 04	26,20	1,74	45,59																																																																		
ÁREA TOTAL			128,48																																																																		
11	ANDAIME																																																																				
11.1	FORNECIMENTO DE ANDAIME METÁLICO TUBULAR TIPO TORRE (LOCAÇÃO), INCLUSIVE RODÍZIOS, EXCLUSIVE MONTAGEM E DESMONTAGEM	mxmês	15,00																																																																		
	<table border="1"> <tr> <th colspan="4">QUANTIDADE DE ANDAIME PARA SERVIÇOS EM ALTURA</th> </tr> <tr> <td>COMPRIMENTO DA PEÇA</td> <td>QUANTIDADE DE PEÇA</td> <td>QUANTIDADE DE MESES</td> <td>TOTAL</td> </tr> <tr> <td>1,50</td> <td>10,00</td> <td>1,00</td> <td>15,00</td> </tr> </table>	QUANTIDADE DE ANDAIME PARA SERVIÇOS EM ALTURA				COMPRIMENTO DA PEÇA	QUANTIDADE DE PEÇA	QUANTIDADE DE MESES	TOTAL	1,50	10,00	1,00	15,00																																																								
QUANTIDADE DE ANDAIME PARA SERVIÇOS EM ALTURA																																																																					
COMPRIMENTO DA PEÇA	QUANTIDADE DE PEÇA	QUANTIDADE DE MESES	TOTAL																																																																		
1,50	10,00	1,00	15,00																																																																		
11.2	MONTAGEM E DESMONTAGEM DE ANDAIME METÁLICO TUBULAR TIPO TORRE, EXCLUSIVE FORNECIMENTO DO ANDAIME	m	30,00																																																																		
	<table border="1"> <tr> <th colspan="4">MONTAGEM E DESMONTAGEM DE ANDAIME PARA SERVIÇOS EM ALTURA</th> </tr> <tr> <td>COMPRIMENTO DA PEÇA</td> <td>QUANTIDADE DE PEÇA</td> <td>QUANTIDADE</td> <td>TOTAL</td> </tr> <tr> <td>1,50</td> <td>10,00</td> <td>2,00</td> <td>30,00</td> </tr> </table>	MONTAGEM E DESMONTAGEM DE ANDAIME PARA SERVIÇOS EM ALTURA				COMPRIMENTO DA PEÇA	QUANTIDADE DE PEÇA	QUANTIDADE	TOTAL	1,50	10,00	2,00	30,00																																																								
MONTAGEM E DESMONTAGEM DE ANDAIME PARA SERVIÇOS EM ALTURA																																																																					
COMPRIMENTO DA PEÇA	QUANTIDADE DE PEÇA	QUANTIDADE	TOTAL																																																																		
1,50	10,00	2,00	30,00																																																																		
1	ACRÉSCIMOS E INCLUSÕES O.S. 012-1																																																																				
1.1	ADMINISTRAÇÃO LOCAL	UNID	1,00																																																																		
	<table border="1"> <tr> <td>ADMINISTRAÇÃO LOCAL APROXIMADAMENTE 4,21 % DO VALOR DA ORDEM DE SERVIÇO (CONFORME CPU-01)</td> </tr> </table>	ADMINISTRAÇÃO LOCAL APROXIMADAMENTE 4,21 % DO VALOR DA ORDEM DE SERVIÇO (CONFORME CPU-01)																																																																			
ADMINISTRAÇÃO LOCAL APROXIMADAMENTE 4,21 % DO VALOR DA ORDEM DE SERVIÇO (CONFORME CPU-01)																																																																					
2	REVESTIMENTO																																																																				

de
e



ESTADO DE MINAS GERAIS
PREFEITURA MUNICIPAL DE MURIAÉ
 CNPJ: 17.947.581/0001-76
 Secretaria Municipal de Educação

DADOS DO CONTRATO

CONTRATANTE:	PREFEITURA MUNICIPAL DE MURIAÉ	CNPJ:	17947581/0001-76
CONTRATADO:	ILUMITERRA CONSTRUÇÕES E MONTAGENS	CNPJ:	05.035.581/0001-10
PREGÃO Nº:	195/2023	PROCESSO Nº:	279/2023
		DATA DE ASSINATURA:	7/12/2023
PRAZO (MESES):	12	DATA DE TÉRMINO:	6/12/2024

OBJETO
 REGISTRO DE PREÇO PARA FUTURA E EVENTUAL PRESTAÇÃO DE SERVIÇO COM A CONTRATAÇÃO DE EMPRESA ESPECIALIZADA, NO RAMO DE ENGENHARIA, PARA PRESTAÇÃO DE SERVIÇOS DE PEQUENAS REFORMAS E OBRAS PARA CONSERVAÇÃO DAS EDIFICAÇÕES PÚBLICAS. PRAÇAS PÚBLICAS, INFRAESTRUTURA PÚBLICA E CONTENÇÕES DE ENCOSTAS DE BAIXA COMPLEXIDADE PREVENTIVA E CORRETIVA, COM FORNECIMENTO DE PEÇAS, MATERIAIS DE CONSUMO, INSUMOS E MÃO DE OBRA, BEM COMO PARA A REALIZAÇÃO DE SERVIÇOS EVENTUAIS DIVERSOS NOS SISTEMAS, EQUIPAMENTOS E INSTALAÇÕES PREDIAIS UTILIZADOS PELA PREFEITURA MUNICIPAL DE MURIAÉ (PMM). QUE SE FIZEREM NECESSÁRIAS PARA ATENDER DEMANDAS DO MUNICÍPIO DE MURIAÉ (PMM).

DADOS DA SOLICITAÇÃO:	SO Nº:	012-2024
Secretária Responsável:	SECRETARIA MUNICIPAL DE EDUCAÇÃO	
Objeto da solicitação:	MANUTENÇÃO E.M. MARIA HASTENREITER DORNELAS	

MEMÓRIA DE CÁLCULO

ITEM	DESCRIÇÃO	UNID.	QUANT.																								
2.1	RODAPÉ COM REVESTIMENTO EM CERÂMICA ESMALTADA COMERCIAL, ALTURA 10CM, PEI IV, ASSENTAMENTO COM ARGAMASSA INDUSTRIALIZADA, INCLUSIVE REJUNTAMENTO	m	156,61																								
<table border="1" style="margin-left: 20px;"> <thead> <tr> <th colspan="3">PERÍMETRO DE RODAPÉ NAS PAREDES</th> </tr> <tr> <th>LOCAL</th> <th colspan="2">PERÍMETRO</th> </tr> </thead> <tbody> <tr> <td>TÉRREO</td> <td>SALA 04</td> <td>27,00</td> </tr> <tr> <td></td> <td>SALA 05</td> <td>27,00</td> </tr> <tr> <td></td> <td>CIRCULAÇÃO</td> <td>17,81</td> </tr> <tr> <td></td> <td>BANHEIROS</td> <td></td> </tr> <tr> <td></td> <td>PÁTIO</td> <td>96,00</td> </tr> <tr> <td colspan="2">PERÍMETRO</td> <td>167,81</td> </tr> </tbody> </table>				PERÍMETRO DE RODAPÉ NAS PAREDES			LOCAL	PERÍMETRO		TÉRREO	SALA 04	27,00		SALA 05	27,00		CIRCULAÇÃO	17,81		BANHEIROS			PÁTIO	96,00	PERÍMETRO		167,81
PERÍMETRO DE RODAPÉ NAS PAREDES																											
LOCAL	PERÍMETRO																										
TÉRREO	SALA 04	27,00																									
	SALA 05	27,00																									
	CIRCULAÇÃO	17,81																									
	BANHEIROS																										
	PÁTIO	96,00																									
PERÍMETRO		167,81																									
<table border="1" style="margin-left: 20px;"> <thead> <tr> <th colspan="4">VÃOS DE PORTAS A DESCONTAR</th> </tr> <tr> <th></th> <th>COMPRIMENTO</th> <th>QUANTIDADE</th> <th>PERÍMETRO</th> </tr> </thead> <tbody> <tr> <td>TÉRREO EXTERNO DAS SALAS</td> <td>0,80</td> <td>12,00</td> <td>9,60</td> </tr> <tr> <td>TÉRREO INTERNO DAS</td> <td>0,80</td> <td>2,00</td> <td>1,60</td> </tr> <tr> <td colspan="3">PERÍMETRO A DESCONTAR</td> <td>11,20</td> </tr> </tbody> </table>				VÃOS DE PORTAS A DESCONTAR					COMPRIMENTO	QUANTIDADE	PERÍMETRO	TÉRREO EXTERNO DAS SALAS	0,80	12,00	9,60	TÉRREO INTERNO DAS	0,80	2,00	1,60	PERÍMETRO A DESCONTAR			11,20				
VÃOS DE PORTAS A DESCONTAR																											
	COMPRIMENTO	QUANTIDADE	PERÍMETRO																								
TÉRREO EXTERNO DAS SALAS	0,80	12,00	9,60																								
TÉRREO INTERNO DAS	0,80	2,00	1,60																								
PERÍMETRO A DESCONTAR			11,20																								
<table border="1" style="margin-left: 20px;"> <tr> <td colspan="4">ÁREA TOTAL = PERÍMETRO - PERÍMETRO A DESCONTAR DE VÃOS</td> </tr> </table>				ÁREA TOTAL = PERÍMETRO - PERÍMETRO A DESCONTAR DE VÃOS																							
ÁREA TOTAL = PERÍMETRO - PERÍMETRO A DESCONTAR DE VÃOS																											
PERÍMETRO TOTAL			156,61																								

MARIA CRISTINA NAVARRO DE AQUINO RIBEIRO: 25970194620
 Digitally signed by MARIA CRISTINA NAVARRO DE AQUINO RIBEIRO: 25970194620
 DN: C=BR, O=CP-Brasil, OU=259701946200000000, OU=Secretaria de Receita Federal do Brasil - RFB, OU=RFB e-CPF AJ, OU=(EM BRANCO), OU=Secretaria, CN=MARIA CRISTINA NAVARRO DE AQUINO RIBEIRO: 25970194620
 Reason: I am the author of this document
 Location: your signed location here
 Date: 2024.11.14 09:31:47-03'00'
 Foxit PDF Reader Version: 11.1.0

Ana Carolina Antunes P. Dantas,
 Arquiteta e Urbanista
 CAU: A252028-2

BRENNER BARROSO VIEIRA:12775056750
 Assinado de forma digital por BRENNER BARROSO VIEIRA:12775056750
 Dados: 2024.11.06 15:33:19 -03'00'

ALEX CORREA LOUREIRO:08455411708
 Assinado digitalmente por ALEX CORREA LOUREIRO:08455411708
 ND: C=BR, OU=Videoconferencia, OU=18178945000163, OU=AC SyngularID Multiple, O=CP-Brasil, CN=ALEX CORREA LOUREIRO:08455411708
 Razão: Eu sou o autor deste documento
 Localização:
 Data: 2024.11.06 16:30:05-03'00'
 Foxit PDF Reader Versão: 2024.3.0

RELATÓRIO FOTOGRÁFICO BM 01 - O.S. 012



MUNICÍPIO DE MURIAÉ
SECRETARIA MUNICIPAL DE EDUCAÇÃO

Objeto do Contrato: **MANUTENÇÃO PREVENTIVA E CORRETIVA DA E.M. MARIA HASTENREITER**

Empresa Contratada: **ILUMITERRA CONSTRUÇÕES E MONTAGENS**

Local da Obra (Bairro, município e UF):
Rua Francisco Dornelas - nº 201 - Dornelas - Muriaé

CNPJ: 05.035.581/0001-10

Etapa: (2)
1 - antes da realização da obra
2 - durante a realização da obra
3 - após a realização da obra

Pregão Eletrônico: 195/2023 Ata: 588/2023 Data: 2/9/2024



Observações:

Foto 11: FUNDO PREPARADOR

Foto 12: EMASSAMENTO DE PAREDE

[Signature]
Representante do Município
Arlan do Carmo Mendonça
CREA MG 177324/D

Secretária Municipal de Educação
Maria Cristina Navarro de Aquino Ribeiro

[Signature]
Resp. Técnico pela Fiscalização da obra/serviço
Ana Carolina Antunes p. Dantas
CAU 252926-2

BRENNER BARROSO Assinado de forma digital por
VIEIRA:12775056750 BRENNER BARROSO
VIEIRA:12775056750
Dados: 2024.11.06 15:34:58 -03'00'

Resp. Técnico pela execução da obra/serviço
Brenner Barroso Vieira
CREA Nº: MG 189511/D

ALEX CORREA
LOUREIRO:084
55411708

Representante legal da empresa
Alex Correa Loureiro

Assinado digitalmente por ALEX CORREA LOUREIRO:0845411708
NF: 0-581-031450conferencia.0314-151784500102.031403-Signatário Muriaé, CHCP-Brasil, CN=ALEX CORREA LOUREIRO:0845411708
Versão: Es-100 a cada 4000 caracteres
Localização:
Data: 2024.11.06 15:35:02-03'00'
File PDF Reader Versão: 2024.3.0

RELATÓRIO FOTOGRÁFICO BM 01 - O.S. 012



MUNICÍPIO DE MURIAÉ
SECRETARIA MUNICIPAL DE EDUCAÇÃO

Objeto do Contrato:		MANUTENÇÃO PREVENTIVA E CORRETIVA DA E.M. MARIA HASTENREITER		Empresa Contratada:		ILUMITERRA CONSTRUÇÕES E MONTAGENS	
Local da Obra (Bairro, município e UF):				CNPJ:		Etapa: (2)	
Rua Francisco Dornelas - nº 201 - Dornelas - Muriaé				05.035.581/0001-10		1 - antes da realização da obra	
Pregão Eletrônico:		195/2023	Ata:	588/2023	Data:	2/9/2024	
						2 - durante a realização da obra	
						3 - após a realização da obra	



Observações:

Foto 13: LIXAMENTO E PREPARAÇÃO DE PINTURA NO TETO

Foto 14: INSTALAÇÃO DE RODAPÉ EM SALAS

Representante do Município
Arlan do Carmo Mendonça
CREA MG 177324/D

Secretária Municipal de Educação
Maria Cristina Navarro de Aquino Ribeiro

Resp. Técnico pela Fiscalização da obra/serviço
Ana Carolina Antunes p. Dantas
CAU 252926-2

BRENNER BARROSO
VIEIRA:12775056750
Assinado de forma digital por BRENNER BARROSO VIEIRA:12775056750
Dados: 2024.11.06 15:35:08 -03'00'

Resp. Técnico pela execução da obra/serviço
Brenner Barroso Vieira
CREA Nº: MG 189511//D

ALEX CORREA
LOUREIRO:084
55411708
Assinado eletronicamente por ALEX CORREA LOUREIRO:0845411708
ND - SBR - Cui+Videoconferencia - Cui+ 151784500162 - Cui+CC - Cui+gru+id Muriaé - Cui+CP - Brasil - Cui+ALEX CORREA LOUREIRO 0845411708
Muriaé - Es via o actor de de documento
Localização:
Data: 2024.11.06 16:30:25:00
File PDF Reader Versão: 2024.3.0

Representante legal da empresa
Alex Correa Loureiro

RELATÓRIO FOTOGRÁFICO BM 01 - O.S. 012



MUNICÍPIO DE MURIAÉ
SECRETARIA MUNICIPAL DE EDUCAÇÃO

Objeto do Contrato: MANUTENÇÃO PREVENTIVA E CORRETIVA DA
E.M. MARIA HASTENREITER

Empresa Contratada:

ILUMITERRA CONSTRUÇÕES E MONTAGENS

Local da Obra (Bairro, município e UF):
Rua Francisco Dornelas - nº 201 - Dornelas - Muriaé

CNPJ: 05.035.581/0001-10

Etapa: (2)

- 1 - antes da realização da obra
- 2 - durante a realização da obra
- 3 - após a realização da obra

Pregão Eletrônico:

195/2023

Ata:

588/2023

Data:

2/9/2024



Observações:

Foto 15: EMASSAMENTO E INSTALAÇÃO DE RODAPÉ NO PÁTIO

Foto 16: PINTURA NAS SALAS / EMASSAMENTO

Representante do Município
Arlan do Carmo Mendonça
CREA MG 177324/D

Secretária Municipal de Educação
Maria Cristina Navarro de Aquino Ribeiro

Resp. Técnico pela Fiscalização da obra/serviço
Ana Carolina Antunes p. Dantas
CAU 252926-2

BRENNER BARROSO
VIEIRA:12775056750
Assinado de forma digital por
BRENNER BARROSO
VIEIRA:12775056750
Dados: 2024.11.06 15:35:21 -03'00'

Resp. Técnico pela execução da obra/serviço
Brenner Barroso Vieira
CREA Nº: MG 189511/D

ALEX CORREA
LOUREIRO:0845411708
55411708

Representante legal da empresa
Alex Correa Loureiro

Assinado digitalmente por ALEX CORREA
LOUREIRO:0845411708
MD: 04-BE; Obj:Videoconferencia; ObjF:
MG-189511/D; ObjCAC:Signatário: Maria Cristina
Navarro de Aquino de Mendonça; ObjCP:
Brenner Barroso Vieira; Obj-ALEX CORREA LOUREIRO:5545411708
Localização:
Data: 2024.11.06 15:35:21-03'00'
File: PDF Reader Versão: 2024.3.0



MUNICÍPIO DE MURIAÉ
SECRETARIA MUNICIPAL DE EDUCAÇÃO

RELATÓRIO FOTOGRÁFICO BM 01 - O.S. 012

Objeto do Contrato:		MANUTENÇÃO PREVENTIVA E CORRETIVA DA E.M. MARIA HASTENREITER		Empresa Contratada:		ILUMITERRA CONSTRUÇÕES E MONTAGENS	
Local da Obra (Bairro, município e UF): Rua Francisco Dornelas - nº 201 - Dornelas - Muriaé				CNPJ:	05.035.581/0001-10	Etapa: (2) 1 - antes da realização da obra 2 - durante a realização da obra 3 - após a realização da obra	
Pregão Eletrônico:	195/2023	Ata:	588/2023	Data:	2/9/2024		



Observações:

Foto 17: PINTURA DE SALA FINALIZADA

Foto 18: PINTURA DE SALA FINALIZADA

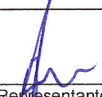
Representante do Município
Arián do Carmo Mendonça
CREA MG 177324/D

Secretária Municipal de Educação
Maria Cristina Navarro de Aquino Ribeiro

Resp. Técnico pela Fiscalização da obra/serviço
Ana Carolina Antunes p. Dantas
CAU 252926-2

BRENNER BARROSO
VIEIRA:12775056750
Assinado de forma digital por BRENNER BARROSO VIEIRA:12775056750
Dados: 2024.11.06 15:35:33 -03'00'

Resp. Técnico pela execução da obra/serviço
Brenner Barroso Vieira
CREA Nº: MG 189511/D

ALEX CORREA
LOUREIRO:08455411708
Assinado eletronicamente por ALEX CORREA LOUREIRO:08455411708
NF - CBEI: 014203000079184105
1517484500163_OrcAC_SignatID_Multipis_OrcIP-09416_00000455411708
Razão: Es.srv e autor desde documento
Certificado:
Data: 2024.11.06 16:33:33-03'00'
Form PDF: 18098700000_2024.3.0

Representante legal da empresa
Alex Correa Loureiro



MUNICÍPIO DE MURIAÉ
SECRETARIA MUNICIPAL DE EDUCAÇÃO

RELATÓRIO FOTOGRÁFICO BM 01 - O.S. 012

Objeto do Contrato: **MANUTENÇÃO PREVENTIVA E CORRETIVA DA E.M. MARIA HASTENREITER**

Empresa Contratada: **ILUMITERRA CONSTRUÇÕES E MONTAGENS**

Local da Obra (Bairro, município e UF):
Rua Francisco Dornelas - nº 201 - Dornelas - Muriaé

CNPJ: **05.035.581/0001-10**

Etapa: (2)
1 - antes da realização da obra
2 - durante a realização da obra
3 - após a realização da obra

Pregão Eletrônico: **195/2023** Ata: **588/2023** Data: **2/9/2024**



Observações:

Foto 19: ANDAIME / TAPUME

Foto 20: TRANSPORTE/TAPUME

Representante do Município
Arlan do Carmo Mendonça
CREA MG 177324/D

Secretária Municipal de Educação
Maria Cristina Navarro de Aquino Ribeiro

Resp. Técnico pela Fiscalização da obra/serviço
Ana Carolina Antunes p. Dantas
CAU 252926-2

BRENNER BARROSO
VIEIRA:12775056750

Assinado de forma digital por
BRENNER BARROSO
VIEIRA:12775056750
Dados: 2024.11.06 15:35:46 -03'00'

Resp. Técnico pela execução da obra/serviço
Brenner Barroso Vieira
CREA Nº: MG 189511/D

ALEX CORRÊA
LOUREIRO:084
55411708

Assinado digitalmente por ALEX CORRÊA
LOUREIRO:08455411708
CPF: 14.888.000/0000-00
181784540103 - OUF:AC - Symplicard Muriaé, CHICP:
Erika, ALEX CORRÊA LOUREIRO:08455411708
Estat: Em uso o autor detém o documento
Localizado:
Data: 2024.11.06 16:30:03:00
Font: PDF Reader Versão: 2024.3.0

Representante legal da empresa
Alex Correa Loureiro

RELATÓRIO FOTOGRÁFICO BM 01 - O.S. 012



MUNICÍPIO DE MURIAÉ
SECRETARIA MUNICIPAL DE EDUCAÇÃO

Objeto do Contrato: **MANUTENÇÃO PREVENTIVA E CORRETIVA DA E.M. MARIA HASTENREITER**

Empresa Contratada: **ILUMITERRA CONSTRUÇÕES E MONTAGENS**

Local da Obra (Bairro, município e UF):
Rua Francisco Dornelas - nº 201 - Dornelas - Muriaé

CNPJ: 05.035.581/0001-10

Etapa: (2)
1 - antes da realização da obra
2 - durante a realização da obra
3 - após a realização da obra

Pregão Eletrônico: 195/2023

Ata:

588/2023

Data:

2/9/2024



Observações:

Foto 1: PLACA DE OBRA

Foto 2: REMOÇÃO DE CERÂMICAS

Representante do Município
Arlan do Carmo Mendonça
CREA MG 177324/D

Secretária Municipal de Educação
Maria Cristina Navarro de Aquino Ribeiro

Resp. Técnico pela Fiscalização da obra/serviço
Ana Carolina Antunes p. Dantas
CAU 252926-2

BRENNER BARROSO
VIEIRA:12775056750
Assinado de forma digital por
BRENNER BARROSO
VIEIRA:12775056750
Dados: 2024.11.06 15:33:53 -03'00'

Resp. Técnico pela execução da obra/serviço
Brenner Barroso Vieira
CREA Nº: MG 189511//D

ALEX CORREA LOUREIRO:08455411708
55411708
Assinado digitalmente por ALEX CORREA LOUREIRO:08455411708
ID: C=BR, OU=Videocentro/engra, CN=1819845000153, CN=Alex Correa Loureiro, CN=CP: Brás, CN=ALEX CORREA LOUREIRO 08455411708
Fecha: Escriba o autor desde documento
Localizado:
Data: 2024.11.06 16:30:25-03'00'
Font PDF Reader Versão: 2024.3.0

Representante legal da empresa
Alex Correa Loureiro



MUNICÍPIO DE MURIAÉ
SECRETARIA MUNICIPAL DE EDUCAÇÃO

RELATÓRIO FOTOGRÁFICO BM 01 - O.S. 012

Objeto do Contrato: MANUTENÇÃO PREVENTIVA E CORRETIVA DA E.M. MARIA HASTENREITER		Empresa Contratada: ILUMITERRA CONSTRUÇÕES E MONTAGENS	
Local da Obra (Bairro, município e UF): Rua Francisco Dornelas - nº 201 - Dornelas - Muriaé		CNPJ: 05.035.581/0001-10	Etapa: (2) 1 - antes da realização da obra 2 - durante a realização da obra 3 - após a realização da obra
Pregão Eletrônico: 195/2023	Ata: 588/2023	Data: 2/9/2024	

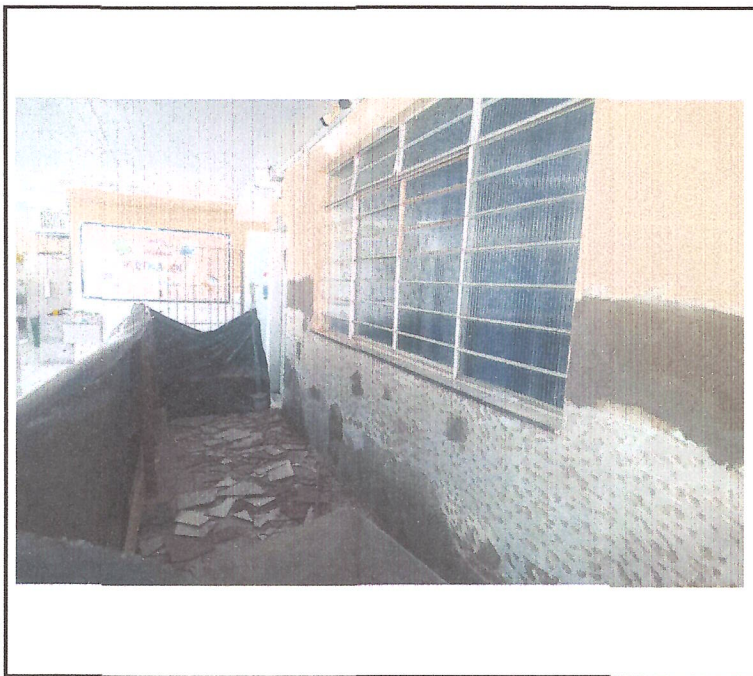

Observações:

Foto 3: REMOÇÃO DE CERÂMICAS

Foto 4: CAÇAMBA PARA TRANSPORTE DE ENTULHO E TELA EM PVC PARA ISOLAMENTO

Representante do Município
Arlan do Carmo Mendonça
CREA MG 177324/D

Secretária Municipal de Educação
Maria Cristina Navarro de Aquino Ribeiro

Resp. Técnico pela Fiscalização da obra/serviço
Ana Carolina Antunes p. Dantas
CAU 252926-2

BRENNER BARROSO
VIEIRA:12775056750
Assinado de forma digital por BRENNER BARROSO VIEIRA:12775056750
Dados: 2024.11.06 15:34:06 -03'00'

Resp. Técnico pela execução da obra/serviço
Brenner Barroso Vieira
CREA Nº: MG 189511/D

ALEX CORREA LOUREIRO:08455411708

Representante legal da empresa
Alex Correa Loureiro

Assinado digitalmente por ALEX CORREA LOUREIRO:08455411708
ID: 0-8B-C04-Videconferencia-Qui-181784500185-Quico-Syngalid/Multiplo-On-CP-Brasil-CM-ALEX CORREA LOUREIRO:08455411708
Ficheiro: Es-tou-o-lugar-deste-documento
Localização
Data: 2024.11.06 18:33:23 -03'00'
Font: PDF Reader Versão: 2024.5.0



MUNICÍPIO DE MURIAÉ
SECRETARIA MUNICIPAL DE EDUCAÇÃO

RELATÓRIO FOTOGRÁFICO BM 01 - O.S. 012

Objeto do Contrato: MANUTENÇÃO PREVENTIVA E CORRETIVA DA
E.M. MARIA HASTENREITER

Empresa Contratada: ILUMITERRA CONSTRUÇÕES E MONTAGENS

Local da Obra (Bairro, município e UF):
Rua Francisco Dornelas - nº 201 - Dornelas - Muriaé

CNPJ: 05.035.581/0001-10

Etapa: (2)
1 - antes da realização da obra
2 - durante a realização da obra
3 - após a realização da obra

Pregão Eletrônico: 195/2023 Ata: 588/2023 Data: 2/9/2024

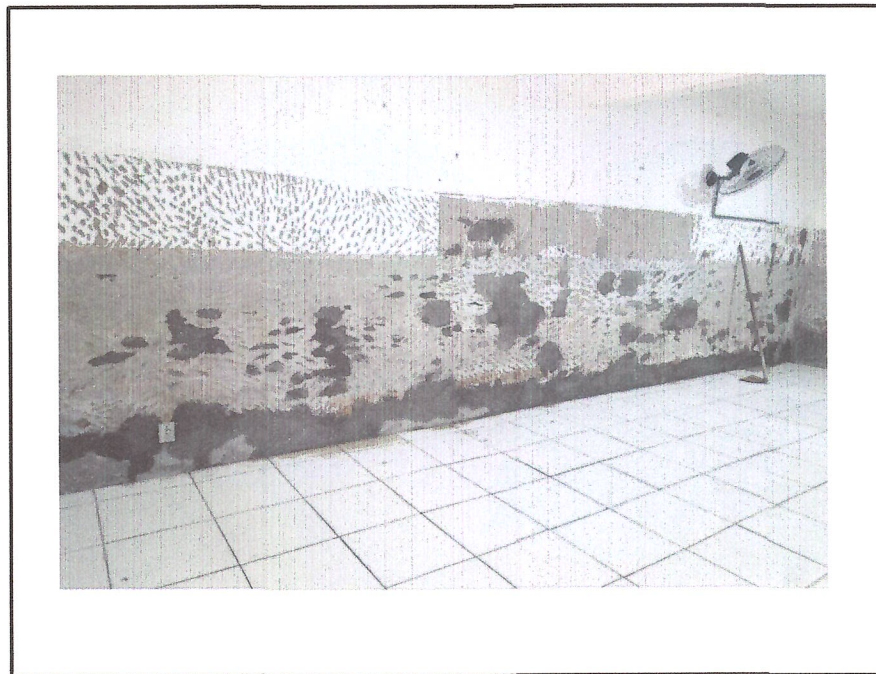

Observações:

Foto 5: CHAPISCO

Foto 6: EMBOÇO

Representante do Município
Arlan do Carmo Mendonça
CREA MG 177324/D

Secretária Municipal de Educação
Maria Cristina Navarro de Aquino Ribeiro

Resp. Técnico pela Fiscalização da obra/serviço
Ana Carolina Antunes p. Dantas
CAU 252926-2

BRENNER BARROSO
VIEIRA:12775056750

Assinado de forma digital por
BRENNER BARROSO
VIEIRA:12775056750
Dados: 2024.11.06 15:34:16 -03'00'

Resp. Técnico pela execução da obra/serviço
Brenner Barroso Vieira
CREA N°: MG 189511/D

ALEX CORREA
LOUREIRO:084
55411708

Assinado digitalmente por ALEX CORREA
LOUREIRO:0845411708
ID: 2-8B-C34-V6pocw7mema-01ur-
1317849501762-01mnc-07p4q103 Muriaé, OZCP-
Erika, CN=ALEX CORREA LOUREIRO,01465411708
Valido. Es use o ador desde documento
Localizado -
Data: 2024.11.06 16:30:36-0300
Firm PDF Reader Versão: 2024.3.0

Representante legal da empresa
Alex Correa Loureiro

RELATORIO FOTOGRAFICO BM 01 - O.S. 012



MUNICÍPIO DE MURIAÉ
SECRETARIA MUNICIPAL DE EDUCAÇÃO

Objeto do Contrato: **MANUTENÇÃO PREVENTIVA E CORRETIVA DA E.M. MARIA HASTENREITER**

Empresa Contratada: **ILUMITERRA CONSTRUÇÕES E MONTAGENS**

Local da Obra (Bairro, município e UF):
Rua Francisco Domelas - nº 201 - Dornelas - Muriaé

CNPJ: 05.035.581/0001-10

Etapa: (2)
1 - antes da realização da obra
2 - durante a realização da obra
3 - após a realização da obra

Pregão Eletrônico: 195/2023 Ata: 588/2023 Data: 2/9/2024

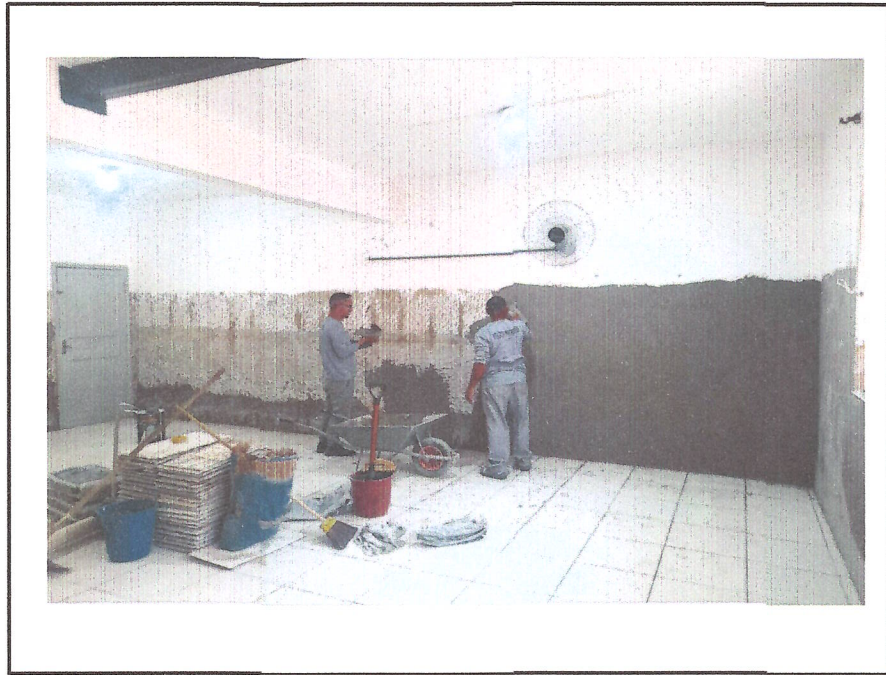

Observações:

Foto 7: EMBOÇO

Foto 8: REVESTIMENTO NATADO

Representante do Município
Arlan do Carmo Mendonça
CREA MG 177324/D

Secretária Municipal de Educação
Maria Cristina Navarro de Aquino Ribeiro

Resp. Técnico pela Fiscalização da obra/serviço
Ana Carolina Antunes p. Dantas
CAU 252926-2

BRENNER BARROSO
VIEIRA:12775056750
Assinado digitalmente por BRENNER BARROSO VIEIRA:12775056750
Dados: 2024.11.06 15:34:31 -03'00'

Resp. Técnico pela execução da obra/serviço
Brenner Barroso Vieira
CREA Nº: MG 189511/D

ALEX CORREA
LOUREIRO:084
55411708

Assinado digitalmente por ALEX CORREA LOUREIRO:0845411708
NO: C=BR, O=Ilumiterra, CN=Alex Loureiro
1011984050103, OU=CA, CN=Alex Loureiro, OU=CA, CN=Alex Loureiro, OU=CA, CN=Alex Loureiro
Razão do signatário ou autor deste documento
Localização:
Data: 2024.11.06 16:30:20 (UTC)
Formato PDF: Versão: 2024.3.0

Representante legal da empresa
Alex Correa Loureiro

RELATÓRIO FOTOGRÁFICO BM 01 - O.S. 012



MUNICÍPIO DE MURIAÉ
SECRETARIA MUNICIPAL DE EDUCAÇÃO

Objeto do Contrato: **MANUTENÇÃO PREVENTIVA E CORRETIVA DA E.M. MARIA HASTENREITER**

Empresa Contratada: **ILUMITERRA CONSTRUÇÕES E MONTAGENS**

Local da Obra (Bairro, município e UF):
Rua Francisco Dornelas - nº 201 - Dornelas - Muriaé

CNPJ: 05.035.581/0001-10

Etapa: (2)
1 - antes da realização da obra
2 - durante a realização da obra
3 - após a realização da obra

Pregão Eletrônico: 195/2023

Ata:

588/2023

Data:

2/9/2024

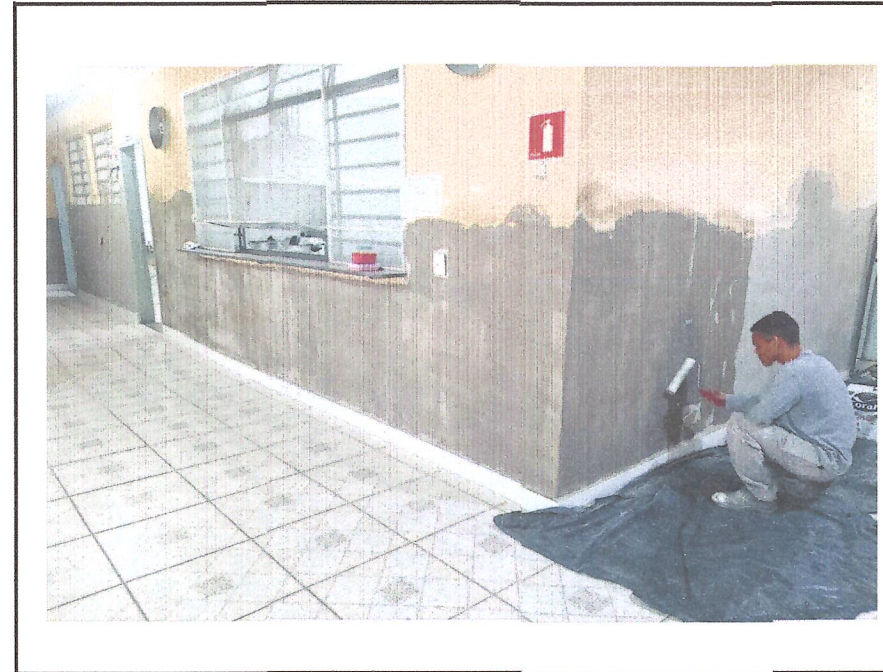

Observações:

Foto 9: REVESTIMENTO NATADO

Foto 10: RODAPÉ CIRCULAÇÃO DOS BANHEIROS E APLICAÇÃO DE FUNDO PREPARADOR

Representante do Município
Arlan do Carmo Mendonça
CREA MG 177324/D

Secretária Municipal de Educação
Maria Cristina Navarro de Aquino Ribeiro

Resp. Técnico pela Fiscalização da obra/serviço
Ana Carolina Antunes p. Dantas
CAU 252926-2

BRENNER BARROSO
VIEIRA:12775056750
Assinado de forma digital por
BRENNER BARROSO
VIEIRA:12775056750
Dados: 2024.11.06 15:34:46 -03:00
Resp. Técnico pela execução da obra/serviço
Brenner Barroso Vieira
CREA Nº: MG 189511/D

ALEX CORREA
LOUREIRO:084
55411708

Representante legal da empresa
Alex Correa Loureiro

Assinado digitalmente por ALEX CORREA
LOUREIRO:0845411708
MID: C=BR, OU=Ilumiterra, DN=
1811894500160, OU=AC, CN=Alex Correa Loureiro, DN=
1811894500160, OU=AC, CN=ALEX CORREA LOUREIRO 0845411708
Fecha: Ex: sou o autor de este documento
L=Muriaé
Data: 2024.11.06 16:50:53-0300
Print PDF: Respost: Versão: 2024.3.0