



ESTADO DE MINAS GERAIS
PREFEITURA MUNICIPAL DE MURIAÉ
CNPJ: 17.947.581/0001-76
Secretaria Municipal de Obras Públicas

DADOS DO CONTRATO

CONTRATANTE:	PREFEITURA MUNICIPAL DE MURIAÉ	CNPJ:	17947581/0001-76
CONTRATADO:	ASFALTEC CONSTRUÇÕES LTDA	CNPJ:	34.361.676/0001-22
PREGÃO Nº:	033/2024	DATA DE ASSINATURA:	16/8/2024
PRAZO (MESES):	12	DATA DE TÉRMINO:	15/8/2025
OBJETO:	REGISTRO DE PREÇO PARA FUTURA E EVENTUAL CONTRATAÇÃO DE EMPRESA ESPECIALIZADA OBJETIVANDO A EXECUÇÃO DE SERVIÇOS NECESSÁRIOS AO RECAPEAMENTO ASFÁLTICO EM CONCRETO BETUMINOSO SOBRE ASFALTO EXISTENTE, NAS DIVERSAS RUAS DO MUNICÍPIO DE MURIAÉ-MG, CONFORME CONDIÇÕES, QUANTIDADES E EXIGÊNCIAS ESTABELECIDAS NESTE EDITAL E SEUS ANEXOS		

ETAPA 01	SOLICITAÇÃO DOS SERVIÇOS
----------	--------------------------

DADOS DA SOLICITAÇÃO:	OS Nº:	003
Secretária Responsável:	SECRETARIA MUNICIPAL DE OBRAS PÚBLICAS	
Objeto da solicitação:	MANUTENÇÃO VIÁRIA (RECAPEAMENTO) NA AVENIDA DO CONTORNO _135 A 350, BAIRRO DORNELAS	

Data da solicitação:	19/11/2024
Responsável pela Solicitação e Aprovação:	Jorge Feres Filho
Responsável pelo Orçamento e Fiscalização:	Arlan do Carmo Mendonça

IDENTIFICAÇÃO DA RUA



AVENIDA DO CONTORNO_135 A 350, BAIRRO DORNELAS

IDENTIFICAÇÃO DAS DMT'S

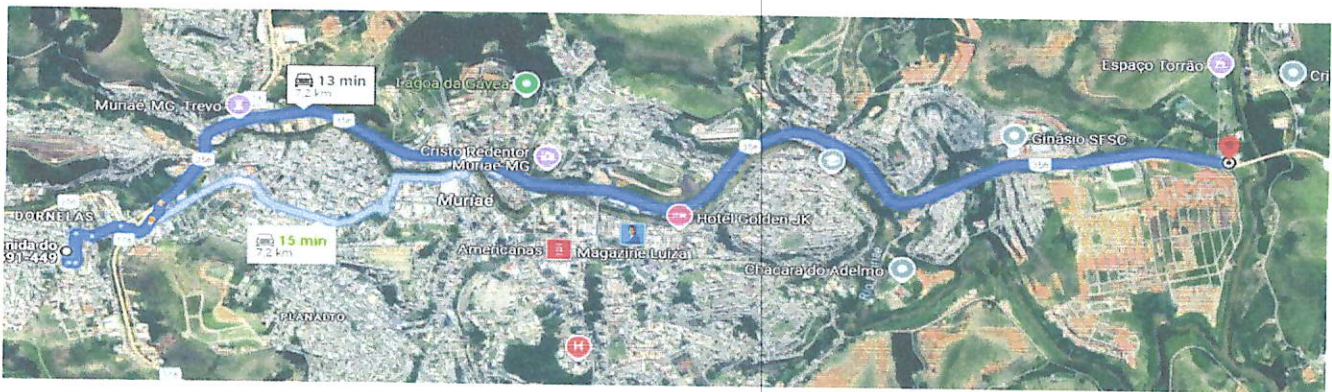

DMT: 7,2 km

RELATÓRIO FOTOGRÁFICO DA SITUAÇÃO PRÉ-INTERVENÇÃO

RELATORIO FOTOGRAFICO





ESTADO DE MINAS GERAIS
PREFEITURA MUNICIPAL DE MURIAÉ
CNPJ: 17.947.581/0001-76
Secretaria Municipal de Obras Públicas

ETAPA 02

ORÇAMENTO DOS SERVIÇOS SOLICITADOS

Desconto fornecido pela empresa: 30,10%
BDI para o serviço: 20,96%

ITEM	Código de referência SINAPI/SETOP	Descrição	Un.	Quant.	Preço uni. base de referência	Preço uni. base de referência (c/ BDI)	Preço uni. base de referência (c/ BDI - DESCONTO)	Total Sem Desconto	Total Com Desconto
TOTAL								RS86.789,93	RS60.669,33
1		SERVICOS PRELIMINARES	0				RS742,70	RS519,14	
1.1	103689	FORNECIMENTO E INSTALAÇÃO DE PLACA DE OBRA COM CHAPA GALVANIZADA E ESTRUTURA DE MADEIRA AF_03/2022_PS	M2	2,00	RS 307,00	RS 371,35	RS 259,57	RS 742,70	RS 519,14
2		PREPARAÇÃO DA BASE	0				RS0,00	RS0,00	
2.1	40.43.01	CORTE MECAN. C/ SERRA CIRCULAR EM CONCRETO/ASEALTO	M	0,00	RS 2,13	RS 2,58	RS 1,80	RS 0,00	RS 0,00
2.2	4915667	REMOÇÃO MECANIZADA DE REVESTIMENTO ASFÁLTICO	M²	0,00	RS 12,09	RS 14,62	RS 10,22	RS 0,00	RS 0,00
2.3	100984	CARGA, MANOBRA E DESCARGA DE ENTULHO EM CAMINHÃO BASCULANTE 18 M³ - CARGA COM ESCAVADEIRA HIDRAULICA (CAÇAMBA DE 0,80 M³ / UNIDADE) E DESCARGA LIMBE (UNIDADE: M³)	M3	0,00	8,90	RS 10,77	RS 7,53	RS 0,00	RS 0,00
2.4	95877	TRANSPORTE COM CAMINHÃO BASCULANTE DE 18 M³, EM VIA URBANA PAVIMENTADA, DMT ATÉ 30 KM (UNIDADE: M3XKM) AF_07/2020	M3XKM	0,00	1,84	RS 2,23	RS 1,55	RS 0,00	RS 0,00
2.5	4011268	BASE ESTABILIZADA GRANULOMETRICAMENTE COM MISTURA SOLO BRITA (70% - 30%) EM USINA COM MATERIAL DE LAZIDA E BRITA COMERCIAL	M³	0,00	RS 92,53	RS 111,92	RS 78,10	RS 0,00	RS 0,00
2.6	95877	TRANSPORTE COM CAMINHÃO BASCULANTE DE 18 M³, EM VIA URBANA PAVIMENTADA, DMT ATÉ 30 KM (UNIDADE: M3XKM) AF_07/2020	M3XKM	0,00	1,84	RS 2,23	RS 1,55	RS 0,00	RS 0,00
3		OBRAS VIÁRIAS	0				RS83.197,45	RS58.158,42	
3.1	CPU 002	PINTURA DE LIGAÇÃO COM EMULSÃO ASFÁLTICA - RR-1C	M2	734,16	RS 1,31	RS 1,58	RS 1,11	RS 1.159,97	RS 814,92
3.2	95995	EXECUÇÃO DE PAVIMENTO COM APLICAÇÃO DE CONCRETO ASFÁLTICO, CAMADA DE ROLAMENTO - EXCLUSIVE CARGA E TRANSPORTE AF_11/2019	M3	36,71	1.812,01	RS 2.191,81	RS 1.532,07	RS 80.461,35	RS 56.242,29
3.3	101002	CARGA DE MISTURA ASFÁLTICA EM CAMINHÃO BASCULANTE 10 M³ (UNIDADE: T) AF_07/2020	T	88,11	5,92	RS 7,16	RS 5,01	RS 630,87	RS 441,43
3.4	95880	TRANSPORTE COM CAMINHÃO BASCULANTE DE 18 M³, EM VIA URBANA PAVIMENTADA, DMT ATÉ 30 KM (UNIDADE: TXKM) AF_07/2020	TXKM	634,40	1,23	RS 1,49	RS 1,04	RS 945,26	RS 659,78
4		SINALIZAÇÃO TEMPORÁRIA DE OBRA	0				RS500,00	RS350,00	
4.1	5213836	BALIZADOR CÔNICO REFLETIVO EM POLIETILENO SEMIFLEXÍVEL DE 114 X 11 X 40 CM - UTILIZAÇÃO DE 150 CICLOS - FORNECIMENTO, 01 IMPLANTAÇÃO E 01 RETIRADA DIÁRIA	UN DIA	0,00	RS 1,13	RS 1,37	RS 0,95	RS 0,00	RS 0,00
4.2	5213343	BARREIRA DE SINALIZAÇÃO TIPO I DE DIRECIONAMENTO OU BLOQUEIO - UTILIZAÇÃO DE 150 CICLOS - FORNECIMENTO, 01 IMPLANTAÇÃO E 01 RETIRADA DIÁRIA	UN DIA	0,00	RS 3,62	RS 4,38	RS 3,06	RS 0,00	RS 0,00
4.3	5213383	CAVALETE EM POLIETILENO ZEBRADO COM FAIXA REFLETIVA - H = 1,00 M - UTILIZAÇÃO DE 600 CICLOS - FORNECIMENTO, 01 IMPLANTAÇÃO E 01 RETIRADA DIÁRIA	UN DIA	0,00	RS 0,81	RS 0,98	RS 0,68	RS 0,00	RS 0,00
4.4	5213835	CONE PLÁSTICO PARA CANALIZAÇÃO DE TRÂNSITO - UTILIZAÇÃO DE 150 CICLOS - FORNECIMENTO, 01 IMPLANTAÇÃO E 01 RETIRADA DIÁRIA	UN DIA	500,00	RS 0,83	RS 1,00	RS 0,70	RS 500,00	RS 350,00
5		MOBILIZAÇÃO E DESMOBILIZAÇÃO DE OBRA -	0				RS422,20	RS295,14	
5.1	ED-50392	MOBILIZAÇÃO E DESMOBILIZAÇÃO DE OBRA EM CENTRO URBANO OU REGIÃO LÍMITROFE COM VALOR ATÉ O VALOR DE 1.000.000,00	%	0,005	RS 69.808,33	RS 84.440,15	RS 59.027,56	RS 422,20	RS 295,14
6		ADMINISTRAÇÃO LOCAL	0				RS1.927,58	RS1.346,63	
6.1	CPU 001	ADMINISTRAÇÃO LOCAL	UN	0,0358	RS 44.513,04	RS 53.842,97	RS 37.635,68	RS 1.927,58	RS 1.346,63

O ORÇAMENTO PODERÁ SOFRER ALTERAÇÕES DURANTE A EXECUÇÃO DA ATIVIDADE DE RECAPEAMENTO DESDE QUE DEVIDAMENTE JUSTIFICADO E INFORMADO PREVIAMENTE

Mauricio José Carneiro
Chefe do Setor de Gerência de Supervisão
de Serviços Públicos Delegados
MASP: 1850-001



ESTADO DE MINAS GERAIS
PREFEITURA MUNICIPAL DE MURIAÉ
CNPJ: 17.947.581/0001-76
Secretaria Municipal de Obras Públicas

ETAPA 03 | APROVAÇÃO

ORDEM DE SERVIÇO: 003
Valor Estimado (TOTAL): R\$60.669,33

Assinatura do Representante Legal da Empresa:

Assinatura do Responsável pela Execução:

Assinatura do Responsável pela Solicitação e Aprovação:

Assinatura do Responsável pelo Orçamento:

Maurício José Carneiro
Chefe do Setor de Gerência de Supervisão
de Serviços Públicos Delegados
MASP. 1850-001

BEATRIZ ALVES DE ARAUJO RODRIGUES:
05107632602

Assinado digitalmente por BEATRIZ ALVES DE ARAUJO RODRIGUES 05107632602
DN: C=BR, O=ICP-Brasil, OU=Secretaria da Receita Federal do Brasil - RFB, OU=RFB e-CPF AS, OU=(EM BRANCO), OU=5038843000106, OU=presencial, CN=BEATRIZ ALVES DE ARAUJO RODRIGUES 05107632602
Razão: Eu sou o autor deste documento
Localização: esta localização de assinatura aqui
Data: 2024.11.22 13:18:03-0300
FoxIT PhantomPDF Versão: 10.1.0



Documento assinado digitalmente
DIEGO DAIBERT ROCHA
Data: 22/11/2024 08:23:42-0300
Verifique em <https://validar.iti.gov.br>



ESTADO DE MINAS GERAIS
PREFEITURA MUNICIPAL DE MURIAÉ
CNPJ: 17.947.581/0001-76
Secretaria Municipal de Obras Públicas

DADOS DO CONTRATO

CONTRATANTE:	PREFEITURA MUNICIPAL DE MURIAÉ	CNPJ:	17947581/0001-76
CONTRATADO:	ASFALTEC CONSTRUÇÕES LTDA	CNPJ:	34.361.676/0001-22
PREGÃO Nº:	033/2024	DATA DE ASSINATURA:	16/8/2024
PRAZO (MESES):	12	DATA DE TÉRMINO:	15/8/2025

OBJETO:	REGISTRO DE PREÇO PARA FUTURA E EVENTUAL CONTRATAÇÃO DE EMPRESA ESPECIALIZADA OBJETIVANDO A EXECUÇÃO DE SERVIÇOS NECESSÁRIOS AO RECAPEAMENTO ASFÁLTICO EM CONCRETO BETUMINOSO SOBRE ASFALTO EXISTENTE, NAS DIVERSAS RUAS DO MUNICÍPIO DE MURIAÉ-MG, CONFORME CONDIÇÕES, QUANTIDADES E EXIGÊNCIAS ESTABELECIDAS NESTE EDITAL E SEUS ANEXOS
---------	---

DADOS DA SOLICITAÇÃO:	SO Nº:	002
Secretária Responsável:	SECRETARIA MUNICIPAL DE OBRAS PÚBLICAS	
Objeto da solicitação:	MANUTENÇÃO VIÁRIA (RECAPEAMENTO) NA AVENIDA DO CONTORNO_135 A 350, BAIRRO DORNELAS	

MEMÓRIA DE CÁLCULO

ITEM	DESCRIÇÃO	UNID.	QUANT.															
1	SERVIÇOS PRELIMINARES FORNECIMENTO E INSTALAÇÃO DE PLACA DE OBRA COM CHAPA GALVANIZADA E ESTRUTURA DE MADEIRA. AF_03/2022_PS	M2	2,00															
1.1	<table border="1"><thead><tr><th>Local</th><th>Altura (M)</th><th>Largura (M)</th><th>Área total (M2)</th><th>Fórmula</th></tr></thead><tbody><tr><td>Placa de obra</td><td>1,00</td><td>2,00</td><td>2,00</td><td>Altura x Largura</td></tr><tr><td colspan="3">TOTAL:</td><td>2,00</td><td>M2</td></tr></tbody></table>	Local	Altura (M)	Largura (M)	Área total (M2)	Fórmula	Placa de obra	1,00	2,00	2,00	Altura x Largura	TOTAL:			2,00	M2		
Local	Altura (M)	Largura (M)	Área total (M2)	Fórmula														
Placa de obra	1,00	2,00	2,00	Altura x Largura														
TOTAL:			2,00	M2														
2	PREPARAÇÃO DA BASE																	
3	OBRAS VIÁRIAS PINTURA DE LIGACÃO COM EMULSÃO ASFÁLTICA - RR-1C	M2	734,16															
3.1	<table border="1"><thead><tr><th>Local</th><th>Área Pavimentada (m2)</th><th>Área Pavimentada (M2)</th><th>Fórmula</th></tr></thead><tbody><tr><td>AVENIDA DO CONTORNO 135 A 350, BAIRRO DORNELAS</td><td>734,16</td><td>734,16</td><td>Área Pavimentada</td></tr><tr><td colspan="3">TOTAL:</td><td>734,16 M2</td></tr></tbody></table>	Local	Área Pavimentada (m2)	Área Pavimentada (M2)	Fórmula	AVENIDA DO CONTORNO 135 A 350, BAIRRO DORNELAS	734,16	734,16	Área Pavimentada	TOTAL:			734,16 M2					
Local	Área Pavimentada (m2)	Área Pavimentada (M2)	Fórmula															
AVENIDA DO CONTORNO 135 A 350, BAIRRO DORNELAS	734,16	734,16	Área Pavimentada															
TOTAL:			734,16 M2															
3.2	EXECUÇÃO DE PAVIMENTO COM APLICAÇÃO DE CONCRETO ASFÁLTICO, CAMADA DE ROLAMENTO - EXCLUSIVE CARGA E TRANSPORTE. AF_11/2019	M3	36,71															
3.2	<table border="1"><thead><tr><th>Local</th><th>Área Pavimentada (m2)</th><th>Espessura Média (m)</th><th>Volume Pavimentado (M3)</th><th>Fórmula</th></tr></thead><tbody><tr><td>DO CONTORNO 135 A 350, BAIRRO DORNELAS</td><td>734,16</td><td>0,05</td><td>36,71</td><td>Área x Espessura</td></tr><tr><td colspan="3">TOTAL:</td><td>36,71</td><td>M3</td></tr></tbody></table>	Local	Área Pavimentada (m2)	Espessura Média (m)	Volume Pavimentado (M3)	Fórmula	DO CONTORNO 135 A 350, BAIRRO DORNELAS	734,16	0,05	36,71	Área x Espessura	TOTAL:			36,71	M3		
Local	Área Pavimentada (m2)	Espessura Média (m)	Volume Pavimentado (M3)	Fórmula														
DO CONTORNO 135 A 350, BAIRRO DORNELAS	734,16	0,05	36,71	Área x Espessura														
TOTAL:			36,71	M3														
3.3	CARGA DE MISTURA ASFÁLTICA EM CAMINHÃO BASCULANTE 10 M³ (UNIDADE: T). AF_07/2020	T	88,11															
3.3	<table border="1"><thead><tr><th>Local</th><th>Volume Pavimentado (m2)</th><th>Densidade (ton/m³)</th><th>Peso Total (T)</th><th>Fórmula</th></tr></thead><tbody><tr><td>DO CONTORNO 135 A 350, BAIRRO DORNELAS</td><td>36,71</td><td>2,40</td><td>88,11</td><td>Volume x Densidade</td></tr><tr><td colspan="3">TOTAL:</td><td>88,11</td><td>T</td></tr></tbody></table>	Local	Volume Pavimentado (m2)	Densidade (ton/m³)	Peso Total (T)	Fórmula	DO CONTORNO 135 A 350, BAIRRO DORNELAS	36,71	2,40	88,11	Volume x Densidade	TOTAL:			88,11	T		
Local	Volume Pavimentado (m2)	Densidade (ton/m³)	Peso Total (T)	Fórmula														
DO CONTORNO 135 A 350, BAIRRO DORNELAS	36,71	2,40	88,11	Volume x Densidade														
TOTAL:			88,11	T														
3.4	TRANSPORTE COM CAMINHÃO BASCULANTE DE 18 M³, EM VIA URBANA PAVIMENTADA, DMT ATÉ 30 KM (UNIDADE: TXKM). AF_07/2020	TXKM	634,40															
3.4	<table border="1"><thead><tr><th>Local</th><th>Peso Total (T)</th><th>DMT (KM)</th><th>Peso Total (TXKM)</th><th>Fórmula</th></tr></thead><tbody><tr><td>DO CONTORNO 135 A 350, BAIRRO DORNELAS</td><td>88,11</td><td>7,20</td><td>634,40</td><td>Peso Total x DMT</td></tr><tr><td colspan="3">TOTAL:</td><td>634,40</td><td>TXKM</td></tr></tbody></table>	Local	Peso Total (T)	DMT (KM)	Peso Total (TXKM)	Fórmula	DO CONTORNO 135 A 350, BAIRRO DORNELAS	88,11	7,20	634,40	Peso Total x DMT	TOTAL:			634,40	TXKM		
Local	Peso Total (T)	DMT (KM)	Peso Total (TXKM)	Fórmula														
DO CONTORNO 135 A 350, BAIRRO DORNELAS	88,11	7,20	634,40	Peso Total x DMT														
TOTAL:			634,40	TXKM														
4	SINALIZAÇÃO TEMPORÁRIA DE OBRA CONE PLÁSTICO PARA CANALIZAÇÃO DE TRÂNSITO - UTILIZAÇÃO DE 150 CICLOS - FORNECIMENTO, 01 IMPLANTAÇÃO E 01 RETIRADA DIÁRIA	UN.DIA	500,00															
4.4	<table border="1"><thead><tr><th>QUANTIDADE POR DIA UNIDADE</th><th>DIAS POR MÊS DIA</th><th>MÊS DE OBRA MÊS</th><th>Quantidade Total UN.DIA</th><th>Fórmula</th></tr></thead><tbody><tr><td>50</td><td>10</td><td>1</td><td>500</td><td>DIAS POR MÊS x MÊS DE OBRA x QUANTIDADE</td></tr><tr><td colspan="3">TOTAL:</td><td>500,00</td><td>UN.DIA</td></tr></tbody></table>	QUANTIDADE POR DIA UNIDADE	DIAS POR MÊS DIA	MÊS DE OBRA MÊS	Quantidade Total UN.DIA	Fórmula	50	10	1	500	DIAS POR MÊS x MÊS DE OBRA x QUANTIDADE	TOTAL:			500,00	UN.DIA		
QUANTIDADE POR DIA UNIDADE	DIAS POR MÊS DIA	MÊS DE OBRA MÊS	Quantidade Total UN.DIA	Fórmula														
50	10	1	500	DIAS POR MÊS x MÊS DE OBRA x QUANTIDADE														
TOTAL:			500,00	UN.DIA														



ESTADO DE MINAS GERAIS
PREFEITURA MUNICIPAL DE MURIAÉ

CNPJ: 17.947.581/0001-76
Secretaria Municipal de Obras Públicas

DADOS DO CONTRATO

CONTRATANTE:	PREFEITURA MUNICIPAL DE MURIAÉ	CNPJ:	17947581/0001-76
CONTRATADO:	ASFALTEC CONSTRUÇÕES LTDA	CNPJ:	34.361.676/0001-22
PREGÃO Nº:	033/2024	DATA DE ASSINATURA:	16/8/2024
PRAZO (MESES):	12	DATA DE TÉRMINO:	15/8/2025
OBJETO:	REGISTRO DE PREÇO PARA FUTURA E EVENTUAL CONTRATAÇÃO DE EMPRESA ESPECIALIZADA OBJETIVANDO A EXECUÇÃO DE SERVIÇOS NECESSÁRIOS AO RECAPEAMENTO ASFÁLTICO EM CONCRETO BETUMINOSO SOBRE ASFALTO EXISTENTE, NAS DIVERSAS RUAS DO MUNICÍPIO DE MURIAÉ-MG, CONFORME CONDIÇÕES, QUANTIDADES E EXIGÊNCIAS ESTABELECIDAS NESTE EDITAL E SEUS ANEXOS		

DADOS DA SOLICITAÇÃO:	SO Nº:	002
Secretária Responsável:	SECRETARIA MUNICIPAL DE OBRAS PÚBLICAS	
Objeto da solicitação:	MANUTENÇÃO VIÁRIA (RECAPEAMENTO) NA AVENIDA DO CONTORNO_135 A 350, BAIRRO DORNELAS	

MEMÓRIA DE CÁLCULO

ITEM	DESCRIÇÃO	UNID.	QUANT.
5	MOBILIZAÇÃO E DESMOBILIZAÇÃO DE OBRA - OBRAS EM CENTRO URBANO OU REGIÃO LIMITROFE		
5.1	MOBILIZAÇÃO E DESMOBILIZAÇÃO DE OBRA EM CENTRO URBANO OU REGIÃO LIMITROFE COM VALOR ATÉ O VALOR DE 1.000.000,00	%	0,005
6	ADMINISTRAÇÃO LOCAL		
6.1	ADMINISTRAÇÃO LOCAL Valor total sem ADM LOCAL: R\$ 1.659.588,55 Valor total da ADM LOCAL: R\$ 37.635,68 Valor total da obra: R\$ 1.697.224,23 % de ADM LOCAL: 2,27% Total desta OS sem ADM LOCAL: R\$ 59.322,70 Total de ADM LOCAL para esta OS: R\$ 1.346,63 Quantidade de ADM LOCAL para essa OS: 0,0358	UN	0,0358

Assinado digitalmente por BEATRIZ ALVES DE ARAUJO RODRIGUES em 16/08/2024
 CN: C=BR, O=ICP-Brasil, OU=Secretaria da Prefeitura Municipal de Muriaé - RFB, OU=RPB, e=CFFA, OU=SEMURANCO, OU=036645300016, OU=prefeitura, CN=BEATRIZ ALVES DE ARAUJO RODRIGUES, OU=05107632602
 Razão: EU sou o autor deste documento.
 Lote: 00000000000000000000000000000000
 Data: 2024.11.22 11:14:41-0300
 Page: PrintScreenPDF Versão: 10.1.0



Documento assinado digitalmente
DIEGO DAIBERT ROCHA
 Data: 22/11/2024 08:25:14-0300
 Verifique em <https://validar.itl.gov.br>

Maurício José Carneiro
 Chefe do Setor de Gerência de Supervisão
 Lote: 00000000000000000000000000000000
 Data: 2024.11.22 11:14:41-0300
 Page: PrintScreenPDF Versão: 10.1.0



ESTADO DE MINAS GERAIS
PREFEITURA MUNICIPAL DE MURIAÉ
CNPJ: 17.947.581/0001-76

CRONOGRAMA FISICO-FINANCEIRO

REGISTRO DE PREÇO PARA FUTURA E EVENTUAL CONTRATAÇÃO DE EMPRESA ESPECIALIZADA OBJETIVANDO A EXECUÇÃO DE SERVIÇOS NECESSÁRIOS AO RECAPEAMENTO ASFÁLTICO EM CONCRETO BETUMINOSO SOBRE ASFALTO EXISTENTE, NAS DIVERSAS RUAS DO MUNICÍPIO DE MURIAÉ-MG, CONFORME CONDIÇÕES, QUANTIDADES E EXIGÊNCIAS ESTABELECIDAS NESTE EDITAL E SEUS ANEXOS

DATA: 19/11/2024

MANUTENÇÃO VIÁRIA (RECAPEAMENTO) NA AVENIDA DO CONTORNO_135 A 350, BAIRRO DORNELAS

PRAZO DE EXECUÇÃO: 02 Meses

ITEM	ETAPAS/DESCRIÇÃO	FÍSICO/ FINANCEIRO	TOTAL ETAPAS	MÊS 1	MÊS 2	TOTAL
1	SERVIÇOS PRELIMINARES	Físico % Financeiro	0,86% R\$ 519,14	100,00% R\$ 519,14	0,00% R\$ 0,00	100,00% R\$ 519,14
2	PREPARAÇÃO DA BASE	Físico % Financeiro	0,00% R\$ 0,00	50,00% R\$ 0,00	50,00% R\$ 0,00	100,00% R\$ 0,00
3	OBRAS VIÁRIAS	Físico % Financeiro	95,86% R\$ 58.158,42	50,00% R\$ 29.079,21	50,00% R\$ 29.079,21	100,00% R\$ 58.158,42
4	SINALIZAÇÃO TEMPORÁRIA DE OBRA	Físico % Financeiro	0,58% R\$ 350,00	50,00% R\$ 175,00	50,00% R\$ 175,00	100,00% R\$ 350,00
5	MOBILIZAÇÃO E DESMOBILIZAÇÃO DE OBRA - OBRAS EM CENTRO URBANO OU REGIÃO	Físico % Financeiro	0,49% R\$ 295,14	50,00% R\$ 147,57	50,00% R\$ 147,57	100,00% R\$ 295,14
6	ADMINISTRAÇÃO LOCAL	Físico % Financeiro	2,22% R\$ 1.346,63	50,00% R\$ 673,32	50,00% R\$ 673,32	100,00% R\$ 1.346,63
		Físico % Financeiro	100% R\$ 60.669,33	50% R\$ 30.594,24	50% R\$ 30.075,10	100,00% R\$ 60.669,33

BEATRIZ ALVES
DE ARAUJO
RODRIGUES:
05107632602

Documento assinado digitalmente
DIEGO DAIBERT ROCHA
Data: 22/11/2024 08:23:42-0300
Verifique em <https://validar.iti.gov.br>



Maurício José Carmeiro
Chefe do Setor de Gerência de Suprimento
de Serviços Públicos Delegados
M.A.S.P. 1850-001