



MUNICÍPIO DE MURIAÉ
SECRETARIA MUNICIPAL DE EDUCAÇÃO

BOLETIM DE MEDIÇÃO 03 - O.S. 006

MANUTENÇÃO E M. CLARA DE CLARA DE CASTRO

BM - Data de Fim do: 30/10/2024

ILUMINERA CONSTRUÇÕES E

R. Cel. Pereira Sobrinho, 930 - Muriaé, MG, 36989-226

BM - Período de Referência da Medição: 26/09/2024 A

MONTAGENS

Pregão Eletrônico: 1907/2023

BM - Período de Referência da Medição: 29/10/2024

Valor Total da Ordem de Serviço: R\$ 199.593,01

Valor da Medição (R\$): 598/2023

Executado no período: R\$ 88.085,06

Valor Total Acumulado: R\$ 126.030,20

Previsão no Orçamento: 1907/2023

Executado acumulado até este BM: 29/10/2024

Serviços a executar

Preço Unit. (R\$)

Quant. Total (R\$)

Quant. Total (R\$)

Preço Final (R\$)

%

Quant. Total (R\$)

Quant. Total (R\$)

%

Quant. Total (R\$)

Quant. Total (R\$)

%

Quant. Total (R\$)

Quant. Total (R\$)

%

Quant. Total (R\$)

Quant. Total (R\$)

%

Quant. Total (R\$)

Quant. Total (R\$)

%

Quant. Total (R\$)

Quant. Total (R\$)

%

Quant. Total (R\$)

Quant. Total (R\$)

%

Quant. Total (R\$)

Quant. Total (R\$)

%

Quant. Total (R\$)

Quant. Total (R\$)

%

Quant. Total (R\$)

Quant. Total (R\$)

%

Quant. Total (R\$)

Quant. Total (R\$)

%

Quant. Total (R\$)

Quant. Total (R\$)

%

Quant. Total (R\$)

Quant. Total (R\$)

%

Quant. Total (R\$)

Quant. Total (R\$)

%

Quant. Total (R\$)

Quant. Total (R\$)

%

Quant. Total (R\$)

Quant. Total (R\$)

%

Quant. Total (R\$)

Quant. Total (R\$)

%

Quant. Total (R\$)

Quant. Total (R\$)

%

Quant. Total (R\$)

Quant. Total (R\$)

%

Quant. Total (R\$)

Quant. Total (R\$)

%

Quant. Total (R\$)

Quant. Total (R\$)

%

Quant. Total (R\$)

Quant. Total (R\$)

%

Quant. Total (R\$)

Quant. Total (R\$)

%

Quant. Total (R\$)

Quant. Total (R\$)

%

Quant. Total (R\$)

Quant. Total (R\$)

%

Quant. Total (R\$)

Quant. Total (R\$)

%

Quant. Total (R\$)

Quant. Total (R\$)

%

Quant. Total (R\$)

Quant. Total (R\$)

%

Quant. Total (R\$)

Quant. Total (R\$)

%

Quant. Total (R\$)

Quant. Total (R\$)

%

Quant. Total (R\$)

Quant. Total (R\$)

%

Quant. Total (R\$)

Quant. Total (R\$)

%

Quant. Total (R\$)

Quant. Total (R\$)

%

Quant. Total (R\$)

Quant. Total (R\$)

%

Quant. Total (R\$)

Quant. Total (R\$)

%

Quant. Total (R\$)

Quant. Total (R\$)

%

Quant. Total (R\$)

Quant. Total (R\$)

%

Quant. Total (R\$)

| Item | Descrição | Unid | Quant | Preço Unit. (R\$) | Preço Total (R\$) | % | Quant. Total (R\$) | % | Quant. Total (R\$) | % | Quant. Total (R\$) | % | Quant. Total (R\$) | % | Quant. Total (R\$) | % | Quant. Total (R\$) | % | Quant. Total (R\$) | % | |
|--|---|--------|---------|-------------------|-------------------|---------|--------------------|--------|--------------------|---------|--------------------|---------|--------------------|---------|--------------------|-------|--------------------|-------|--------------------|-------|--------------------|
| | | | | | | | | | | | | | | | | | | | | | Quant. Total (R\$) |
| MANUTENÇÃO E M. CLARA DE CLARA DE CASTRO | | | | | | | | | | | | | | | | | | | | | |
| SERVIÇOS PRELIMINARES | | | | | | | | | | | | | | | | | | | | | |
| 1 | MOBILIZAÇÃO E DESMOBILIZAÇÃO DE OBRA EM CENTRO URBANO OU REGIÃO LIMITROFE COM VALOR ATÉ O VALOR DE 1.000.000,00 | m | 1 | 0,005 | 10/977,10/150 | 100,00% | 0,0050 | 0,00% | 0,0050 | 0,00% | 0,00 | 0,00% | 0,00 | 0,00% | 0,00 | 0,00% | 0,00 | 0,00% | 0,00 | 0,00% | |
| 2 | ADMINISTRAÇÃO LOCAL | DI/110 | 1,00 | 7523,7700 | 7523,77 | 15,22% | 0,1523 | 44,00% | 3310,46 | 59,22% | 0,59 | 4405,99 | 0,41 | 3087,78 | | | | | | | |
| 3 | SINALIZAÇÃO | | | | | | | | | | | | | | | | | | | | |
| 3.1 | TAPUME DE PROTEÇÃO PARA TRANSEUNTE EM TELA DE POLIETILENO, COM MÓDULO NA DIMENSÃO DE (150X150)CM, INCLUSIVE PONTAL ETE COM BASE DE APOIO EM CONCRETO MARGRO, FORNECIMENTO E MONTAGEM | m | 111,28 | 11,3953 | 1.268,07 | 0,00% | 0,00 | 36,59% | 464,02 | 36,59% | 40,72 | 464,02 | 70,56 | 804,05 | | | | | | | |
| 4 | PLANTILHA ORÇAMENTARIA | | | | | | | | | | | | | | | | | | | | |
| 4.1 | PLANTILHA ORÇAMENTARIA PARA REFORMA E/OU AMPLIAÇÃO DE EDIFICAÇÕES EXISTENTES - ÁREA DE 1.001 M2 A 2.000 M2 | m2 | 1654,13 | 2,6554 | 3.981,30 | 100,00% | 1654,1300 | 0,00% | 3981,30 | 100,00% | 1.654,13 | 3981,30 | 0,00 | 0,00 | | | | | | | |
| 5 | FORNECIMENTO E COLOCAÇÃO DE PLACA DE OBRA EM CHAPA GALVANIZADA #26, ESP. 0,45 MM, PLOTADA COM ADESIVO VINÍLICO, ATIXADA COM REBITES 4,8X40 MM, EM ESTRUTURA METÁLICA DE METALON 20X20 MM, ESP. 1,25 MM, INCLUSIVE SUPORTE EM EUCALIPTO AUTOCLAVADO PINTADO COM TINTA PVA DUAS (2) DEMÃOIS | m2 | 2,00 | 272,6246 | 545,25 | 100,00% | 2,0000 | 0,00% | 545,25 | 100,00% | 2,00 | 545,25 | 0,00 | 0,00 | | | | | | | |
| DEMOLIÇÕES E REMOÇÕES | | | | | | | | | | | | | | | | | | | | | |
| 6 | DEMOLUÇÃO MANUAL DE PRISO CERÂMICO OU LAJOTEIRO HIDRÁULICO, INCLUSIVE AFASTAMENTO E EMPILHAMENTO, EXCLUSIVE DEMOLUÇÃO DE CONTRAPISO, TRANSPORTE E RETIRADA DO MATERIAL, DEMOLUÇÃO | m2 | 45,20 | 14,8332 | 670,46 | 100,00% | 45,2000 | 0,00% | 670,46 | 100,00% | 45,20 | 670,46 | 0,00 | 0,00 | | | | | | | |
| 6.1 | REMOÇÃO MANUAL DE ESQUADRIA EM MADEIRA, COM REAPROVEITAMENTO, INCLUSIVE REMOÇÃO DE MARCOALIZARGUARNÇÕES, AFASTAMENTO E EMPILHAMENTO, EXCLUSIVE TRANSPORTE E RETIRADA DO MATERIAL, REMONTO NÃO REAPROVEITAVEL | m2 | 10,23 | 11,9844 | 122,60 | 100,00% | 10,2300 | 0,00% | 122,60 | 100,00% | 10,23 | 122,60 | 0,00 | 0,00 | | | | | | | |
| 6.2 | REMOÇÃO DE LOUÇAS (LAVATORIO, BANHEIRA, PIA, VASO SANITARIO, TANQUE), COM REAPROVEITAMENTO, INCLUSIVE AFASTAMENTO E EMPILHAMENTO, EXCLUSIVE TRANSPORTE E RETIRADA DO MATERIAL, REMONTO NÃO REAPROVEITAVEL | un | 8,00 | 38,5881 | 308,30 | 100,00% | 8,0000 | 0,00% | 308,30 | 100,00% | 8,00 | 308,30 | 0,00 | 0,00 | | | | | | | |
| 6.3 | REMOÇÃO DE LOUÇAS (LAVATORIO, BANHEIRA, PIA, VASO SANITARIO, TANQUE), COM REAPROVEITAMENTO, INCLUSIVE AFASTAMENTO E EMPILHAMENTO, EXCLUSIVE TRANSPORTE E RETIRADA DO MATERIAL, REMONTO NÃO REAPROVEITAVEL | un | 8,00 | 38,5881 | 308,30 | 100,00% | 8,0000 | 0,00% | 308,30 | 100,00% | 8,00 | 308,30 | 0,00 | 0,00 | | | | | | | |

g. v. K



MUNICÍPIO DE MURIAÉ
SECRETARIA MUNICIPAL DE EDUCAÇÃO

BOLETIM DE MEDIÇÃO 03 - O.S. 005

| Item | Descrição | Unid | Quant | Preço no Orçamento | | Ata | Valor da Medição | | % | Quant | Total | % | Executado no período | | % | Quant | Total | % | Quant | Total | % | Quant | Total | % | |
|---|---|------|--------|--------------------|-------------------|---------|---------------------------------|------------------|--------|----------|---------|---------|----------------------|-----------------------|--------|---------|-------|---------|-------|--------|------|-------|-------|------|--|
| | | | | Preço Unit (R\$) | Preço Final (R\$) | | Executado acumulado até este BM | Valor da Medição | | | | | Executado no período | Valor Total Acumulado | | | | | | | | | | | |
| MANUTENÇÃO E M CLARA DE CLARA DE CASTRO R. Cel. Pereira Sobrinho, 930 - Muriaé, MG, 36989-226 Pregão Eletrônico 1952/2023 588/2023 29/10/2024 22/11/2024 R\$ 88.055,06 26/09/2024 A 03 CNPJ 05.035.561/0001-10 Valor Total da Ordem de Serviço R\$ 199.593,01 Início da Obra Encerrado acumulado até este BM R\$ 126.030,20 Serviços a executar | | | | | | | | | | | | | | | | | | | | | | | | | |
| 6.4 | REMOÇÃO MANUAL DE METAS COMUNS E ACABAMENTOS (TORNEIRA, ACABAMENTO PARA REGISTRO, SIFÃO, ENCAITE FLEXÍVEL, ETC.), COM REAPROVEITAMENTO, INCLUSIVE AFASTAMENTO E EMPILHAMENTO, EXCLUSIVE TRANSPORTE E RETIRADA DO MATERIAL REMOVIDO NÃO REAPROVEITAVEL | un | 10,00 | 5,7504 | 57,50 | 100,00% | 10,0000 | 57,50 | 0,00% | 0,00 | 0,00 | 100,00% | 10,00 | 57,50 | 0,00 | 0,00 | 0,00 | 100,00% | 10,00 | 57,50 | 0,00 | 0,00 | 0,00 | 0,00 | |
| 6.5 | REMOÇÃO MANUAL DE BANCADA DE PEDRA (MARMORE, GRANITO, ARDOISA, MARMORITE, ETC.), COM REAPROVEITAMENTO, INCLUSIVE RASGO EM ALVENARIA, REMOÇÃO DE ACESSÓRIOS DE FIXAÇÃO, AFASTAMENTO E EMPILHAMENTO, EXCLUSIVE TRANSPORTE E RETIRADA DO MATERIAL REMOVIDO NÃO REAPROVEITAVEL | m2 | 3,74 | 46,0166 | 173,34 | 100,00% | 3,7350 | 173,34 | 0,00% | 0,00 | 0,00 | 100,00% | 3,74 | 173,34 | 0,00 | 0,00 | 0,00 | 100,00% | 3,74 | 173,34 | 0,00 | 0,00 | 0,00 | 0,00 | |
| 6.6 | REMOÇÃO MANUAL DE DIMENSÃO EM PEDRA (MARMORE, GRANITO, ARDOISA, MARMORITE, ETC.), COM REAPROVEITAMENTO, INCLUSIVE RASGO EM ALVENARIA, REMOÇÃO DE ACESSÓRIOS DE FIXAÇÃO, AFASTAMENTO E EMPILHAMENTO, EXCLUSIVE TRANSPORTE E RETIRADA DO MATERIAL REMOVIDO NÃO REAPROVEITAVEL | m2 | 21,28 | 40,0789 | 862,68 | 100,00% | 21,2780 | 862,68 | 0,00% | 0,00 | 0,00 | 100,00% | 21,28 | 862,68 | 0,00 | 0,00 | 0,00 | 100,00% | 21,28 | 862,68 | 0,00 | 0,00 | 0,00 | 0,00 | |
| 6.7 | DEMOIÇÃO MANUAL DE ALVENARIA DE TUAJOLO CERÂMICO OU BLOCO DE CONCRETO, INCLUSIVE AFASTAMENTO E EMPILHAMENTO, EXCLUSIVE TRANSPORTE E RETIRADA DO MATERIAL DEMOLIDO | m3 | 2,95 | 93,6416 | 276,26 | 100,00% | 2,9502 | 276,26 | 0,00% | 0,00 | 0,00 | 100,00% | 2,95 | 276,26 | 0,00 | 0,00 | 0,00 | 100,00% | 2,95 | 276,26 | 0,00 | 0,00 | 0,00 | 0,00 | |
| 6.8 | DEMOIÇÃO MANUAL DE REVESTIMENTO CERÂMICO, AZULEJO OU LADRILHO HIPERALCOO, INCLUSIVE AFASTAMENTO E EMPILHAMENTO, EXCLUSIVE DEMOLIÇÃO DO REBOCO OU EMBOÇO, TRANSPORTE E RETIRADA DO MATERIAL DEMOLIDO | m2 | 45,32 | 18,5349 | 839,93 | 100,00% | 45,3180 | 839,93 | 0,00% | 0,00 | 0,00 | 100,00% | 45,32 | 839,93 | 0,00 | 0,00 | 0,00 | 100,00% | 45,32 | 839,93 | 0,00 | 0,00 | 0,00 | 0,00 | |
| 7 | TRANSPORTE | | | | | | | | | | | | | | | | | | | | | | | | |
| 7.1 | TRANSPORTE DE MATERIAL DE QUALQUER NATUREZA COM CARRINHO DE MÃO, COM DISTÂNCIAS MENORES OU IGUAIS A 50M, INCLUSIVE CARGA/DESCARGA | m3 | 6,54 | 21,2342 | 138,97 | 100,00% | 6,5448 | 138,97 | 0,00% | 0,00 | 0,00 | 100,00% | 6,54 | 138,97 | 0,00 | 0,00 | 0,00 | 100,00% | 6,54 | 138,97 | 0,00 | 0,00 | 0,00 | 0,00 | |
| 7.2 | TRANSPORTE DE MATERIAL DEMOLIDO EM CAÇAMBA, EXCLUSIVE CARGA MANUAL OU MECÂNICA | m3 | 6,54 | 36,0314 | 376,61 | 100,00% | 6,5448 | 376,61 | 0,00% | 0,00 | 0,00 | 100,00% | 6,54 | 376,61 | 0,00 | 0,00 | 0,00 | 100,00% | 6,54 | 376,61 | 0,00 | 0,00 | 0,00 | 0,00 | |
| 8 | ALVENARIA | | | | | | | | | | | | | | | | | | | | | | | | |
| 8.1 | AFICAMENTO DE PAREDE | m2 | 898,35 | 6,7301 | 604,69 | 11,42% | 102,5790 | 694,69 | 41,79% | 620,3180 | 3762,35 | 58,21% | 531,89 | 4692,04 | 395,45 | 5214,59 | | | | | | | | | |
| 8.2 | ALVENARIA DE VEDAÇÃO COM TUAJOLO CERÂMICO FURADO, ESP. 8CM, PARA REVESTIMENTO, INCLUSIVE ARGAMASSA PARA ASSENTAMENTO | m2 | 13,15 | 44,0022 | 578,59 | 100,00% | 13,1476 | 578,59 | 0,00% | 0,00 | 0,00 | 100,00% | 13,15 | 578,59 | 0,00 | 0,00 | 0,00 | 100,00% | 13,15 | 578,59 | 0,00 | 0,00 | 0,00 | 0,00 | |

Handwritten signature and initials.



MUNICÍPIO DE MURIAE
SECRETARIA MUNICIPAL DE EDUCAÇÃO

BOLETIM DE MEDIÇÃO 03 - O.S. 005

MANUTENÇÃO E M CLARA DE CLARA DE CASTRO

R. Cel Pereira Sobrinho, 920 - Muriae, MG, 36889-226

Pregão Eletrônico

19/02/2023

599/2023

Valor da Medição

22/10/2024

22/11/2024

Valor Total da Ordem de Serviço

29/09/2024 A

Valor Total Acumulado

ILUMINERBA CONSTRUÇÕES E MONTAGENS

Empresa Contratada

CNPJ: 05.035.981/0001-10

Valor Total da Ordem de Serviço

R\$ 199.593,01

R\$ 126.030,20

Serviços a executar

| Item | Descrição | Unid | Quant | Previsão no Orçamento | | Ata | Execução acumulada até esta BM | | % | Valor da Medição | | % | Execução no período | | % | Execução acumulada inclusive esta BM | | Quant | Total | Quant | Total | |
|------|---|----------------|--------|-----------------------|--------------------|---------|--------------------------------|-------------|---------|------------------|-------------|---------|---------------------|-------------|---------|--------------------------------------|-------------|-----------|--------|---------|-------|------|
| | | | | Pregão Unit. (R\$) | Pregão Final (R\$) | | Quant | Total (R\$) | | Quant | Total (R\$) | | Quant | Total (R\$) | | Quant | Total (R\$) | | | | | |
| 8.3 | CHAPISCO COM ARGAMASSA, TRAÇO 1:3 (CIMENTO E AREIA), ESP. 5MM APLICADO EM TETO COM COLHER INCLUSIVE ARGAMASSA COM PREPARO MECANIZADO | m ² | 22,34 | 11,3250 | 252,95 | 100,00% | 22,3352 | 252,95 | 0,00% | 0,00 | 100,00% | 22,34 | 252,95 | 0,00 | 0,00 | 22,34 | 252,95 | 0,00 | 0,00 | 0,00 | 0,00 | |
| 8.4 | EMBOÇO COM ARGAMASSA, TRAÇO 1:6 (CIMENTO E AREIA), ESP. 20MM, APLICAÇÃO MANUAL, INCLUSIVE ARGAMASSA COM PREPARO MECANIZADO, EXCLUSIVE CHAPISCO | m ² | 24,71 | 20,5433 | 730,05 | 100,00% | 24,7112 | 730,05 | 0,00% | 0,00 | 100,00% | 24,71 | 730,05 | 0,00 | 0,00 | 24,71 | 730,05 | 0,00 | 0,00 | 0,00 | 0,00 | |
| 8.5 | ALVENARIA DE VEDAÇÃO COM BLOCO DE CONCRETO, ESP. 14CM, PARA REVESTIMENTO INCLUSIVE ARGAMASSA PARA ASSENTAMENTO | m ² | 0,83 | 63,3630 | 52,68 | 100,00% | 0,8327 | 52,68 | 0,00% | 0,00 | 100,00% | 0,83 | 52,68 | 0,00 | 0,00 | 0,83 | 52,68 | 0,00 | 0,00 | 0,00 | 0,00 | |
| 8.6 | CONTRAPISO DESEMPENHADO COM ARGAMASSA, TRAÇO 1:3 (CIMENTO E AREIA), ESP. 50MM | m ² | 0,86 | 53,0460 | 45,62 | 89,30% | 0,8540 | 45,30 | 0,00% | 0,00 | 99,30% | 0,85 | 45,30 | 0,00 | 0,00 | 0,85 | 45,30 | 0,01 | 0,32 | 0,00 | 0,32 | |
| 9 | PEDRAS E REVESTIMENTOS | | | | | | | | | | | | | | | | | | | | | |
| 9.1 | REVESTIMENTO COM CERÂMICA APLICADO EM PAREDE, ACABAMENTO ESMALTADO, AMBIENTE INTERIORETERNO, PADRÃO EXTRA, DIMENSAO DA PEÇA ATÉ 2025 CMZ, PEI III, ASSENTAMENTO COM ARGAMASSA INDUSTRIALIZADA, INCLUSIVE REJUNTAMENTO | m ² | 930,46 | 96,0415 | 61.446,17 | 12,19% | 113,1190 | 7470,36 | 48,14% | 428.819,55 | 28352,28 | 58,30% | 542,43 | 36827,53 | 3881,04 | 29626,54 | 960,41 | 1.9963,42 | 246,27 | 9382,52 | 0,00 | 0,00 |
| 9.2 | REVESTIMENTO COM CERÂMICA APLICADO EM PISO, ACABAMENTO ESMALTADO, AMBIENTE INTERIO, PADRÃO EXTRA, DIMENSAO DA PEÇA ATÉ 2025 CMZ, PEI V, ASSENTAMENTO COM ARGAMASSA INDUSTRIALIZADA, INCLUSIVE REJUNTAMENTO | m ² | 45,20 | 80,4702 | 3.637,25 | 100,00% | 45,2000 | 3637,25 | 0,00% | 0,00 | 100,00% | 45,20 | 3637,25 | 0,00 | 0,00 | 45,20 | 3637,25 | 0,00 | 0,00 | 0,00 | 0,00 | |
| 9.3 | PRODANCARFRONTAO PARA BANCAIDA EM GRANTO, COR CINZA ANDORINHA, ESP. 2CM, ALTURA DE 2CM, INCLUSIVE REJUNTAMENTO EM MASSA PLASTICA NA COR DA PEDRA | m | 952,41 | 38,0985 | 21.046,99 | 11,84% | 65,4000 | 2481,64 | 43,59% | 286.338,00 | 9171,63 | 55,42% | 308,14 | 1.9963,42 | 246,27 | 9382,52 | 952,41 | 1.9963,42 | 246,27 | 9382,52 | 0,00 | 0,00 |
| 9.4 | PRATELEIRA DE GRANTO CINZA ANDORINHA, E = 2 CM, APOADA EM CONSOLE DE METALON 20 X 30 MM | m ² | 3,79 | 252,8639 | 957,84 | 38,61% | 1,4025 | 369,86 | 31,69% | 1.338,00 | 303,42 | 70,29% | 2,86 | 673,33 | 1,13 | 284,51 | 3,79 | 673,33 | 1,13 | 284,51 | 0,00 | 0,00 |
| 9.5 | BANCAIDA EM GRANTO CINZA ANDORINHA, E = 3 CM, APOADA EM ALVIZNARIA | m ² | 2,80 | 378,0054 | 665,07 | 100,00% | 2,8000 | 665,07 | 0,00% | 0,00 | 100,00% | 2,80 | 665,07 | 0,00 | 0,00 | 2,80 | 665,07 | 0,00 | 0,00 | 0,00 | 0,00 | |
| 9.6 | PEITRORIL DE GRANTO CINZA ANDORINHA, E = 2 CM | m ² | 0,16 | 241,1469 | 43,77 | 0,00% | | 0,00 | 100,00% | 0,1685 | 43,77 | 100,00% | 0,16 | 43,77 | 0,00 | 0,00 | 0,16 | 43,77 | 0,00 | 0,00 | 0,00 | 0,00 |
| 9.7 | SOLEIRA DE MARMORE BRANCO E = 2 CM | m ² | 0,79 | 332,5465 | 263,38 | 100,00% | 0,7920 | 263,38 | 0,00% | 0,00 | 100,00% | 0,79 | 263,38 | 0,00 | 0,00 | 0,79 | 263,38 | 0,00 | 0,00 | 0,00 | 0,00 | |
| 9.8 | BARRA DE APOIO RETA, EM AÇO INOX POLIDO, COMPRIMENTO 70 CM, FIXADA NA PAREDE, FORNECIMENTO E INSTALAÇÃO, AF. 01/2020 | UN | 1,00 | 241,5398 | 241,53 | 0,00% | | 0,00 | 0,00% | 0,00 | 0,00 | 0,00% | | 0,00 | 1,00 | 241,53 | 1,00 | 241,53 | 0,00 | 0,00 | 0,00 | 0,00 |
| 9.9 | ASSENTAMENTO DE EMISORIA DE PEDRA REAPROVEITADA | M ² | 3,85 | 48.9873 | 185,16 | 0,00% | | 0,00 | 0,00% | 0,00 | 0,00 | 0,00% | | 0,00 | 3,85 | 185,16 | 3,85 | 185,16 | 0,00 | 0,00 | 0,00 | 0,00 |
| 10 | PNITURA | | | | | | | | | | | | | | | | | | | | | |

[Handwritten signature]



MUNICÍPIO DE MURAIÁ
SECRETARIA MUNICIPAL DE EDUCAÇÃO

BOLETIM DE MEDIÇÃO 03 - O. S. 005

| Item | Descrição | Unid | Quant | Preço Unit (R\$) | Preço Final (R\$) | % | Quant | Total (R\$) | % | Quant | Total (R\$) | % | Quant | Total (R\$) | Quant | Total (R\$) |
|---|--|---------|---------|------------------|-------------------|-------|---------|-------------|---------|----------|-------------|---------|--------|-------------|---------|-------------|
| | | | | | | | | | | | | | | | | |
| <p>MANUTENÇÃO EM CLARA DE CLARA DE CASTRO R. Cel. Pereira Sobrinho, 930 - Muraiá, MG, 36889-226 Projeto Eletrônico 195/2023 Ata 588/2023 Valor da Medição 22/11/2024</p> <p>BM - Data da Entrega 30/10/2024 BM - Período de Referência da Medição 26/09/2024 A 24/10/2024 Início da Obra R\$ 88.065,06</p> <p>Empresa Contratada LUMITERRA CONSTRUTORES E MONTAGENS CNPJ 05.035.581/0001-10 Valor Total da Ordem de Serviço R\$ 199.993,01 Número 03 Valor Total Acumulado R\$ 126.030,20 Serviços a executar</p> | | | | | | | | | | | | | | | | |
| 10.1 | LIVAMENTO MANUAL EM PAREDE PARA REMOÇÃO DE TINTA | m2 | 1329,29 | 2,7969 | R\$ 3.670,03 | 2,00% | 27.4000 | 73,65 | 40,98% | 546,4800 | 1503,25 | 43,02% | 571,88 | 1578,90 | 73,41 | 2091,13 |
| 10.2 | LIVAMENTO MANUAL EM SUPERFÍCIE METÁLICA PARA REMOÇÃO DE TINTA | m2 | 126,55 | 4,2000 | R\$ 547,47 | 0,00% | | 0,00 | 0,00% | | 0,00 | 0,00% | | 0,00 | 126,55 | 547,47 |
| 10.3 | LIVAMENTO MANUAL EM TETO PARA REMOÇÃO DE TINTA | m2 | 641,75 | 3,1126 | R\$ 1.997,52 | 0,00% | | 0,00 | 75,31% | 483,2300 | 1504,41 | 75,31% | 483,23 | 1504,41 | 1504,42 | 483,11 |
| 10.4 | LIVAMENTO MANUAL EM SUPERFÍCIE DE MADEIRA PARA REMOÇÃO DE TINTA | m2 | 273,92 | 4,1902 | R\$ 887,81 | 0,00% | | 0,00 | 58,62% | 126,2900 | 520,29 | 58,62% | 126,29 | 520,29 | 86,53 | 387,42 |
| 10.5 | PINTURA ACRILICA EM PAREDE, DUAS (2) DEMÃO, EXCLUSIVE SELADOR ACRILICO E MASSA ACRILICA/COORRIDA (PVA) | m2 | 1182,42 | 14,7482 | R\$ 17.425,08 | 0,00% | | 0,00 | 82,69% | 823,2900 | 9179,77 | 82,69% | 622,26 | 9179,77 | 569,98 | 8255,31 |
| 10.6 | PINTURA ESMALTE SINTETICO EM SUPERFÍCIES METÁLICAS, DUAS (2) DEMÃO, INCLUSIVE UMA (1) DEMÃO DE FUNDO ANTICORROSIVO | m2 | 126,55 | 33,5987 | R\$ 4.260,68 | 0,00% | | 0,00 | 0,00% | | 0,00 | 0,00% | | 0,00 | 126,55 | 4248,08 |
| 10.7 | PINTURA ACRILICA EM TETO, DUAS (2) DEMÃO, EXCLUSIVE SELADOR ACRILICO E MASSA ACRILICA/COORRIDA (PVA) | m2 | 641,75 | 16,2312 | R\$ 10.416,44 | 0,00% | | 0,00 | 75,31% | 483,2300 | 7945,03 | 75,31% | 483,23 | 7945,03 | 159,42 | 2577,41 |
| 10.8 | PINTURA ESMALTE EM SUPERFÍCIE DE MADEIRA, DUAS (2) DEMÃO, INCLUSIVE UMA (1) DEMÃO DE FUNDO NIVELADOR, EXCLUSIVE MASSA A OLEO | m2 | 273,92 | 26,1681 | R\$ 5.596,74 | 0,00% | | 0,00 | 58,62% | 126,2900 | 3279,96 | 58,62% | 126,29 | 3279,96 | 86,53 | 2715,78 |
| 10.9 | PINTURA ESMALTE EM SUPERFÍCIE DE CONCRETO/VALENARIA, DUAS (2) DEMÃO, EXCLUSIVE SELADOR ACRILICO E MASSA ACRILICA/COORRIDA (PVA) | m2 | 129,41 | 14,9070 | R\$ 1.907,63 | 0,00% | | 0,00 | 0,00% | | 0,00 | 0,00% | | 0,00 | 129,41 | 1487,63 |
| 10.10 | PINTURA ESMALTE EM TUBO GALVANIZADO, DUAS (2) DEMÃO, INCLUSIVE UMA (1) DEMÃO DE FUNDO ANTICORROSIVO | m | 39,14 | 22,6792 | R\$ 887,56 | 0,00% | | 0,00 | 0,00% | | 0,00 | 0,00% | | 0,00 | 39,14 | 887,56 |
| 11 | ANDAIMÉ | | | | | | | | | | | | | | | |
| 11.1 | FORNECIMENTO DE ANDAIMÉ METÁLICO TUBULAR TIPO TORRE (LOCAÇÃO), INCLUSIVE RODZIOS, EXCLUSIVE MONTAGEM E DESMONTAGEM | acordão | 171,24 | 17,9853 | R\$ 3.011,31 | 0,00% | | 0,00 | 100,00% | 171,2400 | 3011,31 | 100,00% | 171,24 | 3011,31 | 0,00 | 0,00 |
| 11.2 | MONTAGEM E DESMONTAGEM DE ANDAIMÉ METÁLICO TUBULAR TIPO TORRE, EXCLUSIVE FORNECIMENTO DO ANDAIMÉ | m | 85,62 | 8,7751 | R\$ 751,32 | 0,00% | | 0,00 | 100,00% | 85,6200 | 751,32 | 100,00% | 85,62 | 751,32 | 0,00 | 0,00 |
| 12 | IMPERMEABILIZAÇÃO DE TELHADO | | | | | | | | | | | | | | | |
| 12 | REVSÃO DE TELHADO COM APLICAÇÃO DE PU E MANUA ALINHADA EM PONTOS DE VAZAMENTO | m2 | 799,10 | 7,8410 | R\$ 5.952,10 | 0,00% | | 0,00 | 100,00% | 799,1000 | 5952,10 | 100,00% | 799,10 | 5952,10 | 0,00 | 0,00 |
| 13 | LOUÇAS E ESQUADRIAS | | | | | | | | | | | | | | | |
| 13.1 | BACIA SANITÁRIA (VASO) DE LOUÇA CONVENCIONAL INFANTIL, COR BRANCA, INCLUSIVE ACESSÓRIOS DE FIXAÇÃO/VEDAÇÃO, VALVULA DE DESCARGA METÁLICA COM AJOANAMENTO DUPL. O TUBO DE LIGAÇÃO DE LATÃO COM CANOPLA, FORNECIMENTO, INSTALAÇÃO E REJUNTAMENTO | un | 2,00 | 919,46 | R\$ 1.838,93 | 0,00% | | 0,00 | 50,00% | 1,0000 | 919,46 | 50,00% | 1,00 | 919,46 | 1,00 | 919,47 |

3
e L



MUNICÍPIO DE MURIAE
SECRETARIA MUNICIPAL DE EDUCAÇÃO

BOLETIM DE MEDIÇÃO 03 - 0.5.006

MANUTENÇÃO EM CLARA DE CLARA DE CASTRO

R. Cel. Pereira Sorrito, 930 - Muriae, MG - 36889-226

BM - Data de Emissão: 30/10/2024
BM - Período de Referência da Medição: 26/09/2024 A
25/10/2024
Início da Obra: 22/7/2024

ILUMINTECA CONSTRUÇÕES E
MONTAGENS

Empresa Contratada
CNPJ: 05.035.581/0001-10
Valor Total da Ordem de Serviço: R\$ 199.593,01

Preço Eletrônico

19/05/2023

Ala

589/2023

BM - 03

Valor Total Acumulado: R\$ 126.030,20
Sintox a executar

| Item | Descrição | Unid | Quant | Previsão no Orçamento | | Valor da Medição | | Executado no período | | Executado acumulado até este BM | | Executado acumulado inclusive até este BM | |
|------|---|------|-------|-----------------------|-------------------|------------------|---------|----------------------|---------|---------------------------------|-------------|---|----------|
| | | | | Preço Unit. (R\$) | Preço Final (R\$) | % | Quant | Total (R\$) | % | Quant | Total (R\$) | % | Quant |
| 132 | ASSENTO SANITÁRIO INFANTEL - FORNECIMENTO E INSTALAÇÃO AF_01/2020 | UN | 2,00 | 77,84 | 154,67 | 0,00% | 0,00 | 0,00 | 50,00% | 1,00 | 77,84 | 1,00 | 77,84 |
| 133 | MARCO DE MADEIRA, DIMENSAO (80X210)CM, LARGURA DE 14CM, ACABAMENTO NATURAL PARA PINTURAVERNIZ, INCLUSIVE ASSENTAMENTO, EXCLUSIVE FOLHA DE PORTA, FERROGENS E PINTURAVERNIZ | UN | 2,00 | 314,42 | 628,85 | 100,00% | 2,000 | 628,85 | 0,00% | 0,00 | 628,85 | 2,00 | 628,85 |
| 134 | PORTA DE CORRER DE ALUMINIO, COM DUAS FOLHAS PARA VIDRO, INCLUSO VIDRO LISO INCOLOR, FECHADURA E PUXADOR, SEM ALIZAR AF_12/2019 | M2 | 1,00 | 421,17 | 1.263,50 | 0,00% | 0,00 | 0,00 | 0,00% | 0,00 | 1.263,50 | 1,00 | 1.263,50 |
| 135 | ASSENTAMENTO DE PORTA DE MADEIRA - EXCLUSIVE PORTA E FERROGENS | M2 | 5,16 | 64,73 | 334,63 | 0,00% | 0,00 | 0,00 | 100,00% | 5,16 | 334,63 | 5,16 | 334,63 |
| 14 | ELETRICA E HIDRAULICA | | | | | | | | | | | | |
| 141 | CABO DE COBRE FLEXIVEL ISOLADO, 6 MM², ANTI-CHAMA 650/750 V, PARA CIRCUITOS TERMINAIS - FORNECIMENTO E INSTALAÇÃO AF_09/2023 | M | 30,00 | 7.598,99 | 225,27 | 100,00% | 30,0000 | 225,27 | 0,00% | 0,00 | 225,27 | 30,00 | 225,27 |
| 142 | CHAVEIRO ELÉTRICO BRANCO, TENSÃO 127V/220V, POTÊNCIA 4000W/5500W, INCLUSIVE BRAÇO, FORNECIMENTO E INSTALAÇÃO | UN | 2,00 | 100,5430 | 201,09 | 0,00% | 0,00 | 0,00 | 100,00% | 2,00 | 201,09 | 2,00 | 201,09 |
| 143 | ELETRODUTO FLEXIVEL CORRUGADO PVC ANTI-CHAMA, DN 25MM (3/4"), APLICADO EM ALVENARIA, INCLUSIVE RASGO | M | 5,00 | 8,0453 | 40,23 | 100,00% | 5,0000 | 40,23 | 0,00% | 0,00 | 40,23 | 5,00 | 40,23 |
| 144 | CANA DE LIGAÇÃO/PASSAGEM EM PVC RIGIDO PARA ELETRODUTO, DIMENSÕES 4"x2", EMBUTIDA EM ALVENARIA - FORNECIMENTO E INSTALAÇÃO | UN | 2,00 | 9,7586 | 19,52 | 100,00% | 2,0000 | 19,52 | 0,00% | 0,00 | 19,52 | 2,00 | 19,52 |
| 145 | CONJUNTO DE UIM (1) MÓDULO COM TUBO PARA SAÍDA DE FIO Ø10MM, COM PLACA 4"x2" DE UIM (1) POSTO, INCLUSIVE FORNECIMENTO, INSTALAÇÃO, SUPORTE, MÓDULO E PLACA | UN | 2,00 | 12,4855 | 24,97 | 0,00% | 0,00 | 0,00 | 100,00% | 2,00 | 24,97 | 2,00 | 24,97 |
| 146 | PONTO DE EMBUTIR PARA ÁGUA FRIA EM TUBO PVC RIGIDO ROSCAVEL, DN 17 (20MM), EMBUTIDO NA ALVENARIA COM DISTÂNCIA DE ATE CINCO (5) METROS DA TOMADA DE ÁGUA, INCLUSIVE CONEXÕES E FIXAÇÃO DO TUBO, COM ENCHIMENTO DO RASGO NA ALVENARIA/CONCRETO COM ARGAMASSA | UN | 3,00 | 165,3456 | 496,04 | 0,00% | 3,0000 | 496,04 | 0,00% | 0,00 | 496,04 | 3,00 | 496,04 |
| 147 | REGISTRO DE GAVETA, TIPO BASE, ROSCAVEL 1/2" (PARA TUBO SOLDAVEL) OU PPR DN 20MM(C/PC DN 15MM), INCLUSIVE ACABAMENTO (PAPELO MEDIO) E CANOPULA (CRIMADOS) | UN | 1,00 | 78,047 | 78,03 | 100,00% | 1,0000 | 78,03 | 0,00% | 0,00 | 78,03 | 1,00 | 78,03 |

EL



MUNICÍPIO DE MURIAÉ
SECRETARIA MUNICIPAL DE EDUCAÇÃO

BOLETIM DE MEDIÇÃO 03 - O.S. 005

MANUTENÇÃO E M. CLARA DE CLARA DE CASTRO

R. Cel Pereira Sobrinho, 930 - Muriaé, MG, 36889-226

Pregão Eletrônico
195/2023

589/2023

Valor da Medição

R\$ 88.065,06

Valor Total Acumulado

R\$ 126.030,20

BM - Data da Emissão: 30/10/2024

BM - Período de Referência da Medição: 26/09/2024 a 26/10/2024

BM

Empresa Contratada
LUMITERRA CONSTRUÇÕES E MONTAGENS

Início da Obra: 22/7/2024

Encerrado no período

Encerrado no período

Valor Total da Ordem de Serviço: R\$ 199.993,01
Serviços a executar: R\$ 126.030,20

| Item | Descrição | Unid | Quant | Preço no Orçamento | | Preço Final (R\$) | % | Quant | Valor da Medição | | % | Quant | Encerrado no período | | % | Quant | Valor Total Acumulado | | | |
|-----------------------------------|--|--------|-------|--------------------|-------------------|-------------------|---------|--------|------------------|--------|------|--------|----------------------|-------|--------|-------|-----------------------|--------|----------------|---------------|
| | | | | Preço Unit (R\$) | Preço Total (R\$) | | | | Total (R\$) | % | | | Total (R\$) | % | | | Total (R\$) | % | | |
| ACRÉSCIMOS E INCLUSÕES O.S. 005-1 | | | | | | | | | | | | | | | | | | | | |
| 1 | ADMINISTRAÇÃO LOCAL | | | | | | | | | | | | | | | | | | | |
| 1.1 | ADMINISTRAÇÃO LOCAL | ORÇTID | 1,00 | | 469,52 | 469,52 | 71,67% | 0,767 | 326,79 | 29,33% | 0,00 | 132,73 | 100,00% | 1,00 | 469,52 | 0,00 | 0,00 | 469,52 | 0,00 | |
| 2 | DEMOIÇÕES E REPOSIÇÕES | | | | | | | | | | | | | | | | | | | |
| 2.1 | DEMOIÇÃO MANUAL DE PRISO CERÂMICO OU LADRILHO HIDRÁULICO, INCLUSIVE AFASTAMENTO E EMPILHAMENTO, EXCLUSIVE DEMOLIÇÃO DE CONTRAPISO, TRANSPORTE E RETIRADA DO MATERIAL DEMOLIDO | m2 | 27,15 | | 14,40 | 390,10 | 100,00% | 25,500 | 390,10 | 0,00% | 0,00 | 0,00 | 100,00% | 25,50 | 390,10 | 0,00 | 0,00 | 390,10 | 0,00 | |
| 2.2 | REMOÇÃO MANUAL DE ESQUADRIA EM MADEIRA, COM REAPOVEITAMENTO, INCLUSIVE REMOÇÃO DE MARCOVALZARGUARNÇÕES, AFASTAMENTO E EMPILHAMENTO, EXCLUSIVE TRANSPORTE E RETIRADA DO MATERIAL REMOVIDO NÃO REAPOVEITAVEL | m2 | 1,47 | | 11,49 | 17,18 | 100,00% | 1,470 | 17,18 | 0,00% | 0,00 | 0,00 | 100,00% | 1,47 | 17,18 | 0,00 | 0,00 | 17,18 | 0,00 | |
| 2.3 | DEMOIÇÃO MANUAL DE ALVENARIA DE TIPOLO CERÂMICO OU BLOCO DE CONCRETO, INCLUSIVE AFASTAMENTO E EMPILHAMENTO, EXCLUSIVE TRANSPORTE E RETIRADA DO MATERIAL DEMOLIDO | m3 | 0,81 | | 91,52 | 73,97 | 100,00% | 0,810 | 73,97 | 0,00% | 0,00 | 0,00 | 100,00% | 0,81 | 73,97 | 0,00 | 0,00 | 73,97 | 0,00 | |
| 2.4 | DEMOIÇÃO MANUAL DE PRISO CIMENTADO OU CONTRAPISO DE ARGAMASSA, COM ESPESURA MÁXIMA DE 10CM, INCLUSIVE AFASTAMENTO E EMPILHAMENTO, EXCLUSIVE TRANSPORTE E RETIRADA DO MATERIAL DEMOLIDO | m2 | 27,15 | | 15,41 | 391,18 | 100,00% | 25,500 | 391,18 | 0,00% | 0,00 | 0,00 | 100,00% | 25,50 | 391,18 | 0,00 | 0,00 | 391,18 | 0,00 | |
| 3 | TRANSPORTE | | | | | | | | | | | | | | | | | | | |
| 3.1 | TRANSPORTE DE MATERIAL DE QUALQUER NATUREZA COM CARROTO DE RAO, COM DISTÂNCIAS MENORES OU IGUAIS A 50M, INCLUSIVE CARGA/DESCARGA | m3 | 1,45 | | 20,75 | 71,96 | 100,00% | 3,425 | 71,96 | 0,00% | 0,00 | 0,00 | 100,00% | 3,45 | 71,96 | 0,00 | 0,00 | 71,96 | 0,00 | |
| 3.2 | TRANSPORTE DE MATERIAL DEMOLIDO EM CAÇAMBA EXCLUSIVE CARGA MANUAL OU MECÂNICA | m3 | 1,45 | | 59,92 | 200,41 | 100,00% | 3,425 | 200,41 | 0,00% | 0,00 | 0,00 | 100,00% | 3,45 | 200,41 | 0,00 | 0,00 | 200,41 | 0,00 | |
| TOTALS O.S. 005 | | | | | | 180.976,08 | | | R\$ 29.234,28 | | | | | | | | | | R\$ 115.344,17 | R\$ 73.502,81 |

B.
CL



MUNICÍPIO DE MURIAE
SECRETARIA MUNICIPAL DE EDUCAÇÃO

BOLETIM DE MEDIÇÃO 03 - O.S. 005

| Item | Descrição | Unid | Quant | Previsão no Orçamento | | Alin | Execução acumulada até este BM | | Execução no período | | Execução acumulada inclusive este BM | | Quant | Total | Quant | Total |
|---|--|----------------|-------|-----------------------|-------------------|---------|--------------------------------|----------|---------------------|---------|--------------------------------------|-------------|-------|----------|-------|-------|
| | | | | Preço Unit. (R\$) | Preço Final (R\$) | | % | Quant | Total (R\$) | % | Quant | Total (R\$) | | | | |
| <p>MANUTENÇÃO E M CLARA DE CLARA DE CASTRO</p> <p>R. Cel Pereira Sobrinho, 900 - Muriae, MG, 36869-226</p> <p>Preço Eletrônico 15/02/2023</p> <p>BM - Data da Emissão: 30/10/2024</p> <p>BM - Período de Referência da Medição: 26/09/2024 A 25/10/2024</p> <p>Início da Obra: 22/11/2024</p> <p>R\$ 88.065,06</p> <p>Empresa Contratada</p> <p>CNPJ: 05.035.581/0001-10</p> <p>Valor Total da Ordem de Serviço: R\$ 198.593,01</p> <p>Numero: 03</p> <p>Valor Total Acumulado: R\$ 128.030,20</p> <p>Serviços a executar</p> | | | | | | | | | | | | | | | | |
| 4 | ALVENARIA | | | | | | | | | | | | | | | |
| 4.1 | ALVENARIA DE VEDAÇÃO COM TUDO CERÂMICO FURADO, ESP 9CM, PARA REVESTIMENTO, INCLUSIVE ARGAMASSA PARA ASSENTAMENTO | m ² | 2,61 | 43,53 | 112,64 | 100,00% | 2,6100 | 112,64 | 0,00% | 0,00 | 112,64 | 100,00% | 2,61 | 112,64 | 0,00 | 0,00 |
| 4.2 | CHAPISCO COM ARGAMASSA, TRACO 1:3 (CIMENTO E AREIA, ESP 5MM, APLICADO EM TETO COM COUHER, INCLUSIVE ARGAMASSA COM PREPARO MECANIZADO | m ² | 5,22 | 11,06 | 57,74 | 100,00% | 5,2200 | 57,74 | 0,00% | 0,00 | 57,74 | 100,00% | 5,22 | 57,74 | 0,00 | 0,00 |
| 4.3 | EMBOCO COM ARGAMASSA, TRACO 1:6 (CIMENTO E AREIA, ESP 20MM, APLICAÇÃO MANUAL, INCLUSIVE ARGAMASSA COM PREPARO MECANIZADO, EXCLUSIVE CHAPISCO | m ² | 5,22 | 28,86 | 150,64 | 100,00% | 5,2200 | 150,64 | 0,00% | 0,00 | 150,64 | 100,00% | 5,22 | 150,64 | 0,00 | 0,00 |
| 4.4 | RASCO EM ALVENARIA PARA PASSAGEM DE ELETRODUTOS/UBULAÇÃO DIÂMETROS DE 32MM A 50MM (1"4" A 2"), EXCLUSIVE ENCHIMENTO | m | 20,00 | 4,80 | 96,02 | 100,00% | 20,0000 | 96,02 | 0,00% | 0,00 | 96,02 | 100,00% | 20,00 | 96,02 | 0,00 | 0,00 |
| 4.5 | VERGA OU CONTRAVERGA EM CONCRETO ESTRUTURAL PARA VÃOS DE ATÉ 150CM, PREPARADO EM OBRA COM BETONERA, CONTROLE "X", COM FCK 20 MPa, MOLDADA IN LOCO, INCLUSIVE ARMADAÇÃO | m ³ | 0,02 | 2,406,20 | 48,73 | 100,00% | 0,0203 | 48,73 | 0,00% | 0,00 | 48,73 | 100,00% | 0,02 | 48,73 | 0,00 | 0,00 |
| 4.6 | ARCOAMENTO DE PAREDE | m ² | 21,75 | 8,71 | 190,76 | 4,69% | 1,0196 | 8,94 | 66,31% | 191,81 | 190,76 | 100,00% | 21,75 | 190,76 | 0,00 | 0,00 |
| 5 | CONTRAPISO E PISOS | | | | | | | | | | | | | | | |
| 5.1 | CONTRAPISO DE SERPENADO COM ARGAMASSA, TRACO 1:3 (CIMENTO E AREIA), ESP 50MM | m ² | 25,35 | 52,17 | 1.322,43 | 100,00% | 25,3500 | 1.322,43 | 0,00% | 0,00 | 1.322,43 | 100,00% | 25,35 | 1.322,43 | 0,00 | 0,00 |
| 5.2 | REVESTIMENTO COM CERÂMICA APLICADO EM PISO, ACABAMENTO ESMALTADO, AMBIENTE INTERIO, PADRÃO EXTRA, DIMENSÃO DA PEÇA ATÉ 20X25 CM/2, PEI V, ASSENTAMENTO COM ARGAMASSA INDUSTRIALIZADA, INCLUSIVE REJUNTAMENTO | m ² | 25,35 | 80,47 | 2.039,92 | 100,00% | 25,3500 | 2.039,92 | 0,00% | 0,00 | 2.039,92 | 100,00% | 25,35 | 2.039,92 | 0,00 | 0,00 |
| 5.3 | APLICAÇÃO DE LOVA PRETA, ESP 150 MICRAS, INCLUSIVE FORNECIMENTO | m ² | 25,35 | 2,62 | 96,42 | 100,00% | 25,3500 | 96,42 | 0,00% | 0,00 | 96,42 | 100,00% | 25,35 | 96,42 | 0,00 | 0,00 |
| 5.4 | REVESTIMENTO COM CERÂMICA APLICADO EM PAREDE, ACABAMENTO ESMALTADO, AMBIENTE INTERIO EXTERNO, PADRÃO EXTRA, DIMENSÃO DA PEÇA ATÉ 20X25 CM/2, PEI III, ASSENTAMENTO COM ARGAMASSA INDUSTRIALIZADA, INCLUSIVE REJUNTAMENTO | m ² | 4,24 | 63,10 | 276,03 | 100,00% | 4,2400 | 276,03 | 0,00% | 0,00 | 276,03 | 100,00% | 4,24 | 276,03 | 0,00 | 0,00 |
| 5.5 | RODAVIA/CAPRIMÃO PARA BANCADA EM GRANITO, COR CINZA ANDORRINA, ESP 2CM, ALTURA DE 70CM, INCLUSIVE REJUNTAMENTO EM MASSA PLÁSTICA NA COR DA PEDRA | m | 14,50 | 17,43 | 542,74 | 0,00% | | 0,00 | 100,00% | 14,5000 | 542,74 | 100,00% | 14,50 | 542,74 | 0,00 | 0,00 |
| 6 | ESCALATORIAS | | | | | | | | | | | | | | | |

8
a
Y



MUNICÍPIO DE MURUPÁ
SECRETARIA MUNICIPAL DE EDUCAÇÃO

BOLETIM DE MEDIÇÃO 03 - 05.005

| Item | Descrição | Unid | Quant | Preço Unit. (R\$) | Preço Final (R\$) | Alta | % | Quant | Valor da Medição | % | Quant | Valor da Medição | % | Quant | Valor da Medição | % | Quant | Valor da Medição | % | Quant | Valor da Medição | % | Quant | Valor da Medição | % | Quant | Valor da Medição | % | Quant | Valor da Medição | % | | | | | | | |
|---|--|------|-------|-------------------|-------------------|---------|---------|--------|------------------|-------|-------|------------------|---------|-------|------------------|-------|-------|------------------|---------|-------|------------------|-------|-------|------------------|---------|-------|------------------|-------|-------|------------------|---------|-----------------------------------|----------------------|-----------------------------------|----------------------|------|---------|--|
| | | | | | | | | | | | | | | | | | | | | | | | | | | | | | | | | Executado acumulado até este B.M. | Executado no período | Executado acumulado até este B.M. | Executado no período | | | |
| <p>MANUTENÇÃO E M CLARA DE CLARA DE CASTRO R. Cel. Ferreira Sobrinho, 900 - Murupá, MG, 36980-226</p> <p>Prévio no Orçamento: 19/2023 Ata: 589/2023 Valor da Medição: 297/2024</p> <p>Preço Eletrônico: 19/2023 Encerrado acumulado até este B.M.: 29/10/2024 Encerrado no período: R\$ 88.065,06 Executado no período: R\$ 88.065,06</p> <p>B.M.: 03 Número: 03 Empresa Contratada: ILUMINERRA CONSTRUÇÕES E MONTAGENS CNPJ: 05.035.581/0001-10 Valor Total da Ordem de Serviço: R\$ 126.030,20 R\$ 199.593,01 Serviços a executar</p> | | | | | | | | | | | | | | | | | | | | | | | | | | | | | | | | | | | | | | |
| 6.1 | MARCO DE MADEIRA, DIMENSÃO 70X210X10CM, LARGURA DE 14CM, ACABAMENTO NATURAL, PARA PINTURAVERNIZ, INCLUSIVE ASSENTAMENTO EXCLUSIVE FOLHA DE PORTA, FERRAGENS E PINTURAVERNIZ | un | 1,00 | 311,23 | 311,23 | 100,00% | 100,00% | 1,0000 | 311,23 | 0,00% | 0,00 | 0,00 | 100,00% | 1,00 | 311,23 | 0,00% | 0,00 | 0,00 | 100,00% | 1,00 | 311,23 | 0,00% | 0,00 | 0,00 | 100,00% | 1,00 | 311,23 | 0,00% | 0,00 | 0,00 | 100,00% | 1,00 | 311,23 | 0,00% | 0,00 | 0,00 | 100,00% | |
| 6.2 | FOLHA DE PORTA EM MADEIRA, DIMENSÃO 70X210X10CM, ACABAMENTO NATURAL, PARA PINTURAVERNIZ, TIPO PRANCHETAS/PRATEADA, INCLUSIVE ASSENTAMENTO, EXCLUSIVE MARCO, FERRAGENS E PINTURAVERNIZ | un | 1,00 | 233,39 | 233,39 | 100,00% | 100,00% | 1,0000 | 233,39 | 0,00% | 0,00 | 0,00 | 100,00% | 1,00 | 233,39 | 0,00% | 0,00 | 0,00 | 100,00% | 1,00 | 233,39 | 0,00% | 0,00 | 0,00 | 100,00% | 1,00 | 233,39 | 0,00% | 0,00 | 0,00 | 100,00% | 1,00 | 233,39 | 0,00% | 0,00 | 0,00 | 100,00% | |
| 6.3 | FOLHA DE PORTA EM MADEIRA, DIMENSÃO 80X210X10CM, ACABAMENTO NATURAL, PARA PINTURAVERNIZ, TIPO PRANCHETAS/PRATEADA, INCLUSIVE ASSENTAMENTO, EXCLUSIVE MARCO, FERRAGENS E PINTURAVERNIZ | un | 2,00 | 481,12 | 962,24 | 100,00% | 100,00% | 2,0000 | 962,24 | 0,00% | 0,00 | 0,00 | 100,00% | 2,00 | 962,24 | 0,00% | 0,00 | 0,00 | 100,00% | 2,00 | 962,24 | 0,00% | 0,00 | 0,00 | 100,00% | 2,00 | 962,24 | 0,00% | 0,00 | 0,00 | 100,00% | 2,00 | 962,24 | 0,00% | 0,00 | 0,00 | 100,00% | |
| 6.4 | RÉGUA PARA ALZAR, LARGURA DE 5CM PARA UMA (1) FACE, ACABAMENTO NATURAL, PARA PINTURAVERNIZ, INCLUSIVE FIXAÇÃO EXCLUSIVE MARCO, FOLHA DE PORTA E PINTURAVERNIZ | un | 6,00 | 355,73 | 2134,38 | 100,00% | 100,00% | 6,0000 | 2134,38 | 0,00% | 0,00 | 0,00 | 100,00% | 6,00 | 2134,38 | 0,00% | 0,00 | 0,00 | 100,00% | 6,00 | 2134,38 | 0,00% | 0,00 | 0,00 | 100,00% | 6,00 | 2134,38 | 0,00% | 0,00 | 0,00 | 100,00% | 6,00 | 2134,38 | 0,00% | 0,00 | 0,00 | 100,00% | |
| 6.5 | DOBRAÇA DE FERRO, MEDIDA 3 (17X31), TIPO PINO SOLTO COM BOLA, ACABAMENTO CROMADO, INCLUSIVE ACESSÓRIOS PARA FIXAÇÃO | un | 9,00 | 216,11 | 1944,99 | 100,00% | 100,00% | 9,0000 | 1944,99 | 0,00% | 0,00 | 0,00 | 100,00% | 9,00 | 1944,99 | 0,00% | 0,00 | 0,00 | 100,00% | 9,00 | 1944,99 | 0,00% | 0,00 | 0,00 | 100,00% | 9,00 | 1944,99 | 0,00% | 0,00 | 0,00 | 100,00% | 9,00 | 1944,99 | 0,00% | 0,00 | 0,00 | 100,00% | |
| 6.6 | FECHADURA TIPO INTERNA (GORGE), GRAU DE SEGURANÇA MEDIO, DISTANCIA DE BROCAS 40MM, ACABAMENTO COM ESPELHO CROMADO E MAÇANETA MODELO ALAVANCA EM ZAMAC, INCLUSIVE ACESSÓRIOS PARA FIXAÇÃO E DIAS (7) CHAVES | un | 3,00 | 312,31 | 936,93 | 100,00% | 100,00% | 3,0000 | 936,93 | 0,00% | 0,00 | 0,00 | 100,00% | 3,00 | 936,93 | 0,00% | 0,00 | 0,00 | 100,00% | 3,00 | 936,93 | 0,00% | 0,00 | 0,00 | 100,00% | 3,00 | 936,93 | 0,00% | 0,00 | 0,00 | 100,00% | 3,00 | 936,93 | 0,00% | 0,00 | 0,00 | 100,00% | |
| 7 | ELÉTRICA E HIDRÁULICA | | | | | | | | | | | | | | | | | | | | | | | | | | | | | | | | | | | | | |
| 7.1 | REGISTRO DE GAVETA, TIPO BRUTO, ROSCÁVEL 1 1/2" (PARA TUBO SOLDÁVEL OU PPR DN 50MM/VC DN 42MM), INCLUSIVE VOLANTE PARA ACONDICIONAMENTO | un | 1,00 | 96,34 | 96,34 | 100,00% | 100,00% | 1,0000 | 96,34 | 0,00% | 0,00 | 0,00 | 100,00% | 1,00 | 96,34 | 0,00% | 0,00 | 0,00 | 100,00% | 1,00 | 96,34 | 0,00% | 0,00 | 0,00 | 100,00% | 1,00 | 96,34 | 0,00% | 0,00 | 0,00 | 100,00% | 1,00 | 96,34 | 0,00% | 0,00 | 0,00 | 100,00% | |
| 7.2 | REGISTRO DE GAVETA, TIPO BASE, ROSCÁVEL 1/2" (PARA TUBO SOLDÁVEL OU PPR DN 25MM/VC DN 19MM), INCLUSIVE ACABAMENTO (PAPELÃO MEDIO) E CANOPIA CROMADOS | un | 1,00 | 81,71 | 81,71 | 100,00% | 100,00% | 1,0000 | 81,71 | 0,00% | 0,00 | 0,00 | 100,00% | 1,00 | 81,71 | 0,00% | 0,00 | 0,00 | 100,00% | 1,00 | 81,71 | 0,00% | 0,00 | 0,00 | 100,00% | 1,00 | 81,71 | 0,00% | 0,00 | 0,00 | 100,00% | 1,00 | 81,71 | 0,00% | 0,00 | 0,00 | 100,00% | |
| 7.3 | QUADRO DE DISTRIBUIÇÃO DE LUZ EM PVC DE EMBUIR, ATÉ 8 DIVISÕES MODULARES, DIMENSÕES EXTERNAS 190 X 240 X 89 MM | un | 1,00 | 102,96 | 102,96 | 100,00% | 100,00% | 1,0000 | 102,96 | 0,00% | 0,00 | 0,00 | 100,00% | 1,00 | 102,96 | 0,00% | 0,00 | 0,00 | 100,00% | 1,00 | 102,96 | 0,00% | 0,00 | 0,00 | 100,00% | 1,00 | 102,96 | 0,00% | 0,00 | 0,00 | 100,00% | 1,00 | 102,96 | 0,00% | 0,00 | 0,00 | 100,00% | |
| 7.4 | DISJUNTOR MONOPOLAR TIPO DIN, CORRENTE NOMINAL DE 50A, FORNECIMENTO E INSTALAÇÃO, INCLUSIVE TERMINAL ILHOS | un | 1,00 | 53,95 | 53,95 | 100,00% | 100,00% | 1,0000 | 53,95 | 0,00% | 0,00 | 0,00 | 100,00% | 1,00 | 53,95 | 0,00% | 0,00 | 0,00 | 100,00% | 1,00 | 53,95 | 0,00% | 0,00 | 0,00 | 100,00% | 1,00 | 53,95 | 0,00% | 0,00 | 0,00 | 100,00% | 1,00 | 53,95 | 0,00% | 0,00 | 0,00 | 100,00% | |

o
of



MUNICÍPIO DE MURAI
SECRETARIA MUNICIPAL DE EDUCAÇÃO

BOLETIM DE MEDIÇÃO 03 - 03 005

MANUTENÇÃO E M CLARA DE CLARA DE CASTRO

BM - Data de Emissão: 30/10/2024
BM - Período de Referência da Medição: 26/09/2024 A
26/10/2024

Empresa Contratada
CNPJ: 06.036.681/0001-10
Valor Total da Ordem de Serviço: R\$ 198.593,01
R\$ 126.030,20
Serviços a executar

R. Cel Pereira Sobrinho, 930 - Murai, MG, 36889-226

Projeto Eletrônico
195/2023

Valor da Medição
R\$ 88.065,06
Encerrado no período
R\$ 2.535,17

| Item | Descrição | Unit | Quant | Previsão no Orçamento | | Preço Final (R\$) | Ata | % | Quant | Valor da Medição | | % | Encerrado no período | | % | Quant | Valor Total Acumulado | | Quant | Total (R\$) | Quant | Total (R\$) | |
|-----------------|---|------|--------|-----------------------|-------------------|-------------------|---------|----------|----------|------------------|-------------|-------|----------------------|-------------|------------|-------|-----------------------|-------------|-------|-------------|-------|-------------|-----------|
| | | | | Preço Unit (R\$) | Preço Final (R\$) | | | | | Total (R\$) | Total (R\$) | | Total (R\$) | Total (R\$) | | | Total (R\$) | Total (R\$) | | | | | |
| 75 | CABO DE COBRE FLEXIVEL, CLASSE 5, ISOLAMENTO TIPO LSHE/ATOX, NÃO HALOGENADO, ANTI-CHAMA, TERMOPLASTICO, UNIPOLAR, SEÇÃO 16 MM2, 70°C, 450/750V | m | 40,00 | 17,02 | 680,90 | 680,90 | 100,00% | 40,0000 | 40,0000 | 680,90 | 0,00% | 0,00 | 100,00% | 40,00 | 680,90 | 0,00 | 0,00 | 0,00 | 0,00 | 0,00 | 0,00 | 0,00 | |
| 76 | CABO DE COBRE FLEXIVEL, CLASSE 5, ISOLAMENTO TIPO EPR/HEPR, NÃO HALOGENADO, ANTI-CHAMA, TERMOPLASTICO, UNIPOLAR, SEÇÃO 10 MM2, 90°C, 019/1KV | m | 10,00 | 11,49 | 114,92 | 114,92 | 100,00% | 10,0000 | 10,0000 | 114,92 | 0,00% | 0,00 | 100,00% | 10,00 | 114,92 | 0,00 | 0,00 | 0,00 | 0,00 | 0,00 | 0,00 | 0,00 | |
| 77 | CABO DE COBRE FLEXIVEL, CLASSE 5, ISOLAMENTO TIPO LSHE/ATOX, NÃO HALOGENADO, ANTI-CHAMA, TERMOPLASTICO, UNIPOLAR, SEÇÃO 2,5 MM2, 70°C, 450/750V | m | 100,00 | 3,51 | 350,83 | 350,83 | 100,00% | 100,0000 | 100,0000 | 350,83 | 0,00% | 0,00 | 100,00% | 100,00 | 350,83 | 0,00 | 0,00 | 0,00 | 0,00 | 0,00 | 0,00 | 0,00 | |
| 78 | ELETRODUTO FLEXIVEL, CORRUGADO, REFORÇADO, PVC, DN 32 MM (1"), PARA CIRCUITOS TERMINAIS, INSTALADO EM PAREDE - FORNECIMENTO E INSTALAÇÃO AF. 03/2023 | M | 20,00 | 13,77 | 275,39 | 275,39 | 100,00% | 20,0000 | 20,0000 | 275,39 | 0,00% | 0,00 | 100,00% | 20,00 | 275,39 | 0,00 | 0,00 | 0,00 | 0,00 | 0,00 | 0,00 | 0,00 | |
| 79 | ELETROCALHA PERFORADA (100X30)MM EM CHAPA DE AÇO GALVANIZADO #18 COM TRATAMENTO PRE-ZINCOADO INCLUSIVE TAMPA DE ENCADE, FIXAÇÃO SUPERIOR, CONEXÕES E ACESSÓRIOS | m | 4,00 | 19,57 | 77,44 | 77,44 | 100,00% | 6,0000 | 6,0000 | 77,44 | 0,00% | 0,00 | 100,00% | 6,00 | 77,44 | 0,00 | 0,00 | 0,00 | 0,00 | 0,00 | 0,00 | 0,00 | |
| 7 10 | CAIXA DE LIGAÇÃO/PASSAGEM EM PVC RIGIDO PARA ELETRODUTO, DIMENSÕES 4"X4" EMBUTIDA EM ALVENARIA - FORNECIMENTO E INSTALAÇÃO | un | 1,00 | 12,73 | 12,73 | 12,73 | 100,00% | 1,0000 | 1,0000 | 12,73 | 0,00% | 0,00 | 100,00% | 1,00 | 12,73 | 0,00 | 0,00 | 0,00 | 0,00 | 0,00 | 0,00 | 0,00 | |
| 7 11 | CONJUNTO DE UMA (1) PLACA CEGA 4"X4" INCLUSIVE FORNECIMENTO, INSTALAÇÃO, SUPORTE E PLACA | un | 1,00 | 14,35 | 14,35 | 14,35 | 0,00% | | | 0,00 | 100,00% | 14,35 | 100,00% | 1,00 | 14,35 | 0,00 | 0,00 | 0,00 | 0,00 | 0,00 | 0,00 | 0,00 | |
| 7 12 | CONJUNTO DE UM (1) MÓDULO COM TUBO PARA SAÍDA DE FIO BRUNO, COM PLACA 4"X7" DE UM (1) POSTO, INCLUSIVE FORNECIMENTO, INSTALAÇÃO, SUPORTE, MÓDULO E PLACA | un | 1,00 | 11,52 | 11,52 | 11,52 | 0,00% | | | 0,00 | 100,00% | 11,52 | 100,00% | 1,00 | 11,52 | 0,00 | 0,00 | 0,00 | 0,00 | 0,00 | 0,00 | 0,00 | |
| TOTALS 03 005-1 | | R\$ | | | 10.876,03 | 10.876,03 | | | | 8.140,88 | | | | 2.535,17 | 10.676,03 | | | | | 126.030,20 | | | 71.902,81 |
| TOTALS GERABE | | R\$ | | | 199.503,01 | 199.503,01 | | | | 37.975,14 | | | | 86.055,06 | 126.030,20 | | | | | 198.593,01 | | | 71.902,81 |

Observações

Representante do Muni:
Adm do Contrato: Manoel Pristina Nogueira de Aquino Ribeiro
CREA MG: 177324/D

Resp: Técnico pela fiscalização da obra/serviço: Ana Carolina Antunes P. Dentias
CAU: 252926-2

Resp: Técnico pela emissão da obra/serviço: Brenner Barroso
VIEIRA:12775056750
CREA N.º: MG: 189511/D

Resp: Técnico pela emissão da obra/serviço: Brenner Barroso
VIEIRA:12775056750
CREA N.º: MG: 189511/D

Representante legal da empresa: Alex Correa Loureiro
ALEX CORREA
LOUREIRO:08-456
411708



ESTADO DE MINAS GERAIS
PREFEITURA MUNICIPAL DE MURIAÉ

CNPJ: 17.947.581/0001-76
Secretaria Municipal de Educação

DADOS DO CONTRATO

| | | | |
|----------------|------------------------------------|---------------------|--------------------|
| CONTRATANTE: | PREFEITURA MUNICIPAL DE MURIAÉ | CNPJ: | 17947581/0001-76 |
| CONTRATADO: | ILUMITERRA CONSTRUÇÕES E MONTAGENS | CNPJ: | 05.035.581/0001-10 |
| PREGÃO Nº: | 279/2023 | DATA DE ASSINATURA: | 7/12/2023 |
| PRAZO (MESES): | 12 | DATA DE TÉRMINO: | 6/12/2024 |

OBJETO: REGISTRO DE PREÇO PARA FUTURA E EVENTUAL PRESTAÇÃO DE SERVIÇO COM A CONTRATAÇÃO DE EMPRESA ESPECIALIZADA, NO RAMO DE ENGENHARIA, PARA PRESTAÇÃO DE SERVIÇOS DE PEQUENAS REFORMAS E OBRAS PARA CONSERVAÇÃO DAS EDIFICAÇÕES PÚBLICAS, PRAÇAS PÚBLICAS, INFRAESTRUTURA PÚBLICA E CONTENÇÕES DE ENCOSTAS DE BAIXA COMPLEXIDADE PREVENTIVA E CORRETIVA, COM FORNECIMENTO DE PEÇAS, MATERIAIS DE CONSUMO, INSUMOS E MÃO DE OBRA, BEM COMO PARA A REALIZAÇÃO DE SERVIÇOS EVENTUAIS DIVERSOS NOS SISTEMAS, EQUIPAMENTOS E INSTALAÇÕES PREDIAIS UTILIZADOS PELA PREFEITURA MUNICIPAL DE MURIAÉ (PMM), QUE SE FIZEREM NECESSÁRIAS PARA ATENDER DEMANDAS DO MUNICÍPIO DE MURIAÉ (PMM).

| | | |
|------------------------------|---|----------|
| DADOS DA SOLICITAÇÃO: | SO Nº: | 005-2024 |
| Secretária Responsável: | SECRETARIA MUNICIPAL DE EDUCAÇÃO | |
| Objeto da solicitação: | MANUTENÇÃO E.M. CLARA DE CASTRO ROGÉRIO | |

MEMÓRIA DE CÁLCULO

| ITEM | DESCRIÇÃO | UNID. | QUANT. |
|------|-----------|-------|--------|
|------|-----------|-------|--------|

| | | | |
|-----|----------------------------|--|--|
| 2 | ADMINISTRAÇÃO LOCAL | | |
| 2.1 | CONFORME COMPOSIÇÃO CPU-01 | | |

| 3 | SINALIZAÇÃO | | | | | | | | |
|--------|---|-------|-----------|--------|-------|-------|-------|--|--|
| 3.1 | TAPUME DE PROTEÇÃO PARA TRANSEUNTE EM TELA DE POLIETILENO, COM MÓDULO NA DIMENSÃO DE (150X150)CM, INCLUSIVE PONTALETE COM BASE DE APOIO EM CONCRETO MAGRO, FORNECIMENTO E MOVIMENTAÇÃO | m | 40,72 | | | | | | |
| | <table border="1"> <thead> <tr> <th>LOCAL</th> <th>PERÍMETRO</th> </tr> </thead> <tbody> <tr> <td>TÉRREO</td> <td>40,72</td> </tr> <tr> <td>TOTAL</td> <td>40,72</td> </tr> </tbody> </table> | LOCAL | PERÍMETRO | TÉRREO | 40,72 | TOTAL | 40,72 | | |
| LOCAL | PERÍMETRO | | | | | | | | |
| TÉRREO | 40,72 | | | | | | | | |
| TOTAL | 40,72 | | | | | | | | |

| | | | |
|-----|-----------------------|----|----------|
| 8 | ALVENARIA | | |
| 8.1 | APICOAMENTO DE PAREDE | M2 | 429.3100 |

| ÁREA REFERENTE A APOICAMENTO DE PAREDE PARA ASSENTAMENTO DE PASTILHAS | | | | | | | |
|---|-------------|--------|---------------|---|--------------|--|--|
| LOCAL | PERÍMETRO | ALTURA | ÁREA | FORMULA | | | |
| PATÍO COBERTO | 40,72 | 1,50 | 61,08 | (PERÍMETRO*ALTURA)*QUANTIDADE E=ÁREA | | | |
| CIRCULAÇÃO | 22,92 | 1,50 | 34,38 | | | | |
| REFEITÓRIO | 18,59 | 1,50 | 27,89 | | | | |
| SALA 01 | 21,70 | 1,50 | 32,55 | | | | |
| SALA 02 | 23,20 | 1,50 | 34,80 | | | | |
| SALA 03 | 21,50 | 1,50 | 32,25 | | | | |
| SALA 04 | 21,50 | 1,50 | 32,25 | | | | |
| SALA 05 | 22,50 | 1,50 | 33,75 | | | | |
| SALA 06 | 23,20 | 1,50 | 34,80 | | | | |
| 1º PAV | | | | | | | |
| SALA 03 | 19,90 | 1,50 | 29,85 | | | | |
| SALA 04 | 25,07 | 1,50 | 37,61 | | | | |
| SALA 05 | 20,98 | 1,50 | 31,47 | | | | |
| BIBLIOTECA | 20,96 | 1,50 | 31,44 | | | | |
| ÁREA TOTAL | | | 454,11 | | | | |
| ÁREA A DESCONTAR DE VÃOS | | | | | | | |
| ITEM | COMPRIMENTO | ALTURA | QUANT | ÁREA | | | |
| TÉRREO | JANELAS | 2,00 | 0,40 | 25 | 20,00 | | |
| 1º PAV | JANELAS | 2,00 | 0,40 | 6 | 4,80 | | |
| ÁREA TOTAL | | | | | 24,80 | | |

ÁREA TOTAL - ÁREA A DESCONTAR DE VÃOS = TOTAL GERAL

TOTAL GERAL = 429.3100

| | | | |
|-----|--|----|--------|
| 9 | PEDRAS E REVESTIMENTO CERÂMICO | | |
| 9.1 | REVESTIMENTO COM CERÂMICA APLICADO EM PAREDE, ACABAMENTO ESMALTADO, AMBIENTE INTERNO/EXTERNO, PADRÃO EXTRA, DIMENSÃO DA PEÇA ATÉ 2025 CM2, PEI III, ASSENTAMENTO COM ARGAMASSA INDUSTRIALIZADA, INCLUSIVE REJUNTAMENTO | m2 | 429.31 |

| ÁREA REFERENTE A APOICAMENTO DE PAREDE PARA ASSENTAMENTO DE PASTILHAS | | | | | |
|---|-----------|--------|-------|---------|--|
| LOCAL | PERÍMETRO | ALTURA | ÁREA | FORMULA | |
| PATÍO COBERTO | 40,72 | 1,50 | 61,08 | | |
| CIRCULAÇÃO | 22,92 | 1,50 | 34,38 | | |

Handwritten signature and initials



ESTADO DE MINAS GERAIS
PREFEITURA MUNICIPAL DE MURIAÉ
 CNPJ: 17.947.581/0001-76
 Secretaria Municipal de Educação

DADOS DO CONTRATO

| | | | |
|----------------|------------------------------------|---------------------|--------------------|
| CONTRATANTE: | PREFEITURA MUNICIPAL DE MURIAÉ | CNPJ: | 17947581/0001-76 |
| CONTRATADO: | ILUMITERRA CONSTRUÇÕES E MONTAGENS | CNPJ: | 05.035.581/0001-10 |
| PREGÃO Nº: | 279/2023 | DATA DE ASSINATURA: | 7/12/2023 |
| PRAZO (MESES): | 12 | DATA DE TÉRMINO: | 6/12/2024 |

OBJETO
 REGISTRO DE PREÇO PARA FUTURA E EVENTUAL PRESTAÇÃO DE SERVIÇO COM A CONTRATAÇÃO DE EMPRESA ESPECIALIZADA, NO RAMO DE ENGENHARIA, PARA PRESTAÇÃO DE SERVIÇOS DE PEQUENAS REFORMAS E OBRAS PARA CONSERVAÇÃO DAS EDIFICAÇÕES PÚBLICAS, PRAÇAS PÚBLICAS, INFRAESTRUTURA PÚBLICA E CONTENÇÕES DE ENCOSTAS DE BAIXA COMPLEXIDADE PREVENTIVA E CORRETIVA, COM FORNECIMENTO DE PEÇAS, MATERIAIS DE CONSUMO, INSUMOS E MÃO DE OBRA, BEM COMO PARA A REALIZAÇÃO DE SERVIÇOS EVENTUAIS DIVERSOS NOS SISTEMAS, EQUIPAMENTOS E INSTALAÇÕES PREDIAIS UTILIZADOS PELA PREFEITURA MUNICIPAL DE MURIAÉ (PMM), QUE SE FIZEREM NECESSÁRIAS PARA ATENDER DEMANDAS DO MUNICÍPIO DE MURIAÉ (PMM).

| | | |
|------------------------------|---|----------|
| DADOS DA SOLICITAÇÃO: | SO Nº: | 005-2024 |
| Secretária Responsável: | SECRETARIA MUNICIPAL DE EDUCAÇÃO | |
| Objeto da solicitação: | MANUTENÇÃO E M. CLARA DE CASTRO ROGÉRIO | |

MEMÓRIA DE CÁLCULO

| ITEM | DESCRIÇÃO | | | | UNID. | QUANT. | | |
|--|---------------------------------|------------|-------------|--------|-----------------|---|------|-------|
| 9.1 | TÉRREO | REFEITÓRIO | 18,59 | 1,50 | 27,89 | (PERÍMETRO*ALTURA)*QUANTIDADE E=ÁREA | | |
| | | SALA 01 | 21,70 | 1,50 | 32,55 | | | |
| | | SALA 02 | 23,20 | 1,50 | 34,80 | | | |
| | | SALA 03 | 21,50 | 1,50 | 32,25 | | | |
| | | SALA 04 | 21,50 | 1,50 | 32,25 | | | |
| | | SALA 05 | 22,50 | 1,50 | 33,75 | | | |
| | 1º PAV | SALA 06 | 23,20 | 1,50 | 34,80 | | | |
| | | SALA 03 | 19,90 | 1,50 | 29,85 | | | |
| | | SALA 04 | 25,07 | 1,50 | 37,61 | | | |
| | | SALA 05 | 20,98 | 1,50 | 31,47 | | | |
| | | BIBLIOTECA | 20,96 | 1,50 | 31,44 | | | |
| | ÁREA TOTAL | | | | 454,11 | | | |
| | ÁREA A DESCONTAR DE VÃOS | | | | | | | |
| | | ITEM | COMPRIMENTO | ALTURA | QUANT | | ÁREA | |
| | | TÉRREO | JANELAS | 2,00 | 0,40 | | 25 | 20,00 |
| | 1º PAV | JANELAS | 2,00 | 0,40 | 6 | 4,80 | | |
| ÁREA TOTAL | | | | | 24,80 | | | |
| ÁREA TOTAL - ÁREA A DESCONTAR DE VÃOS = TOTAL GERAL | | | | | | | | |
| TOTAL GERAL | | | | | 429,3100 | | | |

9.3 RODABANCA/FRONTÃO PARA BANCADA EM GRANITO, COR CINZA ANDORINHA, ESP. 2CM, ALTURA DE 7CM, INCLUSIVE REJUNTAMENTO EM MASSA PLÁSTICA NA COR DA PEDRA

| PERÍMETRO DE RODAMEIO NAS PAREDES | | | |
|---|---------------|------------|---------------|
| LOCAL | PERÍMETRO | | |
| TÉRREO | | | |
| PATÍO COBERTO | 40,72 | | |
| CIRCULAÇÃO | 22,92 | | |
| REFEITÓRIO | 18,59 | | |
| SALA 01 | 21,70 | | |
| SALA 02 | 23,20 | | |
| SALA 03 | 21,50 | | |
| SALA 04 | 21,50 | | |
| SALA 05 | 22,50 | | |
| SALA 06 | 23,20 | | |
| 1º PAV | | | |
| SALA 03 | 19,90 | | |
| SALA 04 | 25,07 | | |
| SALA 05 | 20,98 | | |
| BIBLIOTECA | 20,96 | | |
| PERÍMETRO TOTAL PAREDES | 302,74 | | |
| VÃOS DE JANELAS A DESCONTAR | | | |
| ITEM | COMPRIMENTO | QUANTIDADE | TOTAL |
| TÉRREO | JANELAS | 2,00 | 25,00 |
| 1º PAV | JANELAS | 2,00 | 6,00 |
| COMPRIMENTO TOTAL A DESCONTAR DE VÃOS | | | 62,00 |
| PERÍMETRO TOTAL = PERÍMETRO TOTAL DE PAREDES - COMPRIMENTO TOTAL DE VÃOS | | | |
| PERÍMETRO TOTAL | | | 240,74 |

N
e



ESTADO DE MINAS GERAIS
PREFEITURA MUNICIPAL DE MURIAÉ
 CNPJ: 17.947.581/0001-76
 Secretaria Municipal de Educação

DADOS DO CONTRATO

| | | | |
|----------------|------------------------------------|---------------------|--------------------|
| CONTRATANTE: | PREFEITURA MUNICIPAL DE MURIAÉ | CNPJ: | 17947581/0001-76 |
| CONTRATADO: | ILUMITERRA CONSTRUÇÕES E MONTAGENS | CNPJ: | 05 035 581/0001-10 |
| PREGÃO Nº: | 279/2023 | DATA DE ASSINATURA: | 7/12/2023 |
| PRAZO (MESES): | 12 | DATA DE TÉRMINO: | 6/12/2024 |

OBJETO REGISTRO DE PREÇO PARA FUTURA E EVENTUAL PRESTAÇÃO DE SERVIÇO COM A CONTRATAÇÃO DE EMPRESA ESPECIALIZADA, NO RAMO DE ENGENHARIA, PARA PRESTAÇÃO DE SERVIÇOS DE PEQUENAS REFORMAS E OBRAS PARA CONSERVAÇÃO DAS EDIFICAÇÕES PÚBLICAS PRAÇAS PÚBLICAS, INFRAESTRUTURA PÚBLICA E CONTENÇÕES DE ENCOSTAS DE BAIXA COMPLEXIDADE PREVENTIVA E CORRETIVA, COM FORNECIMENTO DE PEÇAS, MATERIAIS DE CONSUMO, INSUMOS E MÃO DE OBRA, BEM COMO PARA A REALIZAÇÃO DE SERVIÇOS EVENTUAIS DIVERSOS NOS SISTEMAS, EQUIPAMENTOS E INSTALAÇÕES PREDIAIS UTILIZADOS PELA PREFEITURA MUNICIPAL DE MURIAÉ (PMM), QUE SE FIZEREM NECESSÁRIAS PARA ATENDER DEMANDAS DO MUNICÍPIO DE MURIAÉ (PMM).

| | | |
|------------------------------|---|-----------------|
| DADOS DA SOLICITAÇÃO: | SO Nº: | 005-2024 |
| Secretária Responsável: | SECRETARIA MUNICIPAL DE EDUCAÇÃO | |
| Objeto da solicitação: | MANUTENÇÃO E M. CLARA DE CASTRO ROGÉRIO | |

MEMÓRIA DE CÁLCULO

| ITEM | DESCRIÇÃO | UNID. | QUANT. | | | |
|--|---|---------------|-------------|------------|---------------------------------|--|
| 9.4 | PRATELEIRA DE GRANITO CINZA ANDORINHA, E = 2 CM, APOIADA EM CONSOLE DE METALON 20 X 30 MM | m2 | 1,20 | | | |
| | PRATELEIRA EM ARMÁRIO AO LADO DA BANHEIRA DE BANHO | | | | | |
| | BERÇARIO | COMPRIMENTO | LARGURA | QUANTIDADE | ÁREA | FÓRMULA |
| | | 1,00 | 0,30 | 4,00 | 1,20 | |
| | | ÁREA | | | 1,20 | |
| 9.6 | PEITORIL DE GRANITO CINZA ANDORINHA E = 2 CM | m2 | 0,18 | | | |
| | PEDRA PARA APOIO DE SHAMPOO | | | | | |
| | BANHEIRO | COMPRIMENTO | LARGURA | ÁREA | FÓRMULA | |
| | | 0,73 | 0,15 | 0,11 | (COMPRIMENTO*LARGURA) = ÁREA | |
| | | 0,72 | 0,10 | 0,07 | | |
| | ÁREA | | 0,18 | | | |
| 10 | PINTURA | | | | | |
| 10.1 | LIXAMENTO MANUAL EM PAREDE PARA REMOÇÃO DE TINTA | m2 | 544,48 | | | |
| | ÁREA DE LIXAMENTO NAS PAREDES | | | | | |
| | TÉRREO | LOCAL | PERÍMETRO | ALTURA | ÁREA | FÓRMULA (PERÍMETRO*ALTURA)=ÁREA |
| | | PATIO COBERTO | 45,72 | 1,80 | 82,296 | |
| | | CIRCULAÇÃO | | | | |
| | | BANHEIROS | 25,32 | 1,80 | 45,576 | |
| | | REFEITÓRIO | 21,80 | 1,80 | 39,24 | |
| | | SALA 01 | 22,50 | 1,80 | 40,5 | |
| | | SALA 02 | 24,00 | 1,80 | 43,2 | |
| | | SALA 03 | 22,30 | 1,80 | 40,14 | |
| | | SALA 04 | 22,30 | 1,80 | 40,14 | |
| | | SALA 05 | 23,30 | 1,80 | 41,94 | |
| | | SALA 06 | 24,00 | 1,80 | 43,2 | |
| | | PLAYGROUND | 18,13 | 1,80 | 32,834 | |
| | | BERÇARIO | 25,86 | 1,80 | 46,548 | |
| | | 1º PAV | SALA 03 | 20,70 | 1,80 | |
| | SALA 04 | | 25,87 | 1,80 | 46,566 | |
| | SALA 05 | | 21,81 | 1,80 | 39,258 | |
| | BIBLIOTECA | | 21,77 | 1,80 | 39,186 | |
| | ÁREA TOTAL PAREDES | | | | 657,684 | |
| | VÃOS DE JANELAS E PORTAS A DESCONTAR | | | | | |
| | TÉRREO | ITEM | COMPRIMENTO | ALTURA | QUANTIDADE | ÁREA |
| | | JANELAS | 2,00 | 0,70 | 24,00 | 33,60 |
| | | JANELAS | 1,40 | 0,70 | 4,00 | 3,92 |
| | | PORTAS | 0,80 | 0,80 | 15,00 | 7,20 |
| PORTAS | | 1,20 | 0,80 | 1,00 | 0,72 | |
| BASCULAS | | 0,80 | 0,70 | 2,00 | 0,84 | |
| 1º PAV | | JANELAS | 2,00 | 0,70 | 6,00 | 8,40 |
| | PORTAS | 0,80 | 0,80 | 4,00 | 1,92 | |
| ÁREA TOTAL A DESCONTAR DE VÃOS x 2 (LADO INTERNO E EXTERNO) | | | | | 113,20 | |
| ÁREA TOTAL = ÁREA DE PAREDES - ÁREA TOTAL A DESCONTAR DE VÃOS | | | | | | |
| ÁREA TOTAL | | | | | 544,48 | |

(Handwritten signature and initials)



ESTADO DE MINAS GERAIS
PREFEITURA MUNICIPAL DE MURIAÉ

CNPJ: 17.947.581/0001-76
Secretaria Municipal de Educação

DADOS DO CONTRATO

| | | | |
|----------------|------------------------------------|---------------------|--------------------|
| CONTRATANTE: | PREFEITURA MUNICIPAL DE MURIAÉ | CNPJ: | 17947581/0001-76 |
| CONTRATADO: | ILUMITERRA CONSTRUÇÕES E MONTAGENS | CNPJ: | 05.035.581/0001-10 |
| PREGÃO Nº: | 279/2023 | DATA DE ASSINATURA: | 7/12/2023 |
| PRAZO (MESES): | 12 | DATA DE TÉRMINO: | 6/12/2024 |

OBJETO REGISTRO DE PREÇO PARA FUTURA E EVENTUAL PRESTAÇÃO DE SERVIÇO COM A CONTRATAÇÃO DE EMPRESA ESPECIALIZADA, NO RAMO DE ENGENHARIA, PARA PRESTAÇÃO DE SERVIÇOS DE PEQUENAS REFORMAS E OBRAS PARA CONSERVAÇÃO DAS EDIFICAÇÕES PÚBLICAS, PRAÇAS PÚBLICAS, INFRAESTRUTURA PÚBLICA E CONTENÇÕES DE ENCOSTAS DE BAIXA COMPLEXIDADE PREVENTIVA E CORRETIVA, COM FORNECIMENTO DE PEÇAS, MATERIAIS DE CONSUMO, INSUMOS E MÃO DE OBRA, BEM COMO PARA A REALIZAÇÃO DE SERVIÇOS EVENTUAIS DIVERSOS NOS SISTEMAS, EQUIPAMENTOS E INSTALAÇÕES PREDIAIS UTILIZADOS PELA PREFEITURA MUNICIPAL DE MURIAÉ (PMM), QUE SE FIZEREM NECESSÁRIAS PARA ATENDER DEMANDAS DO MUNICÍPIO DE MURIAÉ (PMM)

| | | |
|------------------------------|---|-----------------|
| DADOS DA SOLICITAÇÃO: | SO Nº: | 005-2024 |
| Secretária Responsável: | SECRETARIA MUNICIPAL DE EDUCAÇÃO | |
| Objeto da solicitação: | MANUTENÇÃO E M. CLARA DE CASTRO ROGÉRIO | |

MEMÓRIA DE CÁLCULO

| ITEM | DESCRIÇÃO | UNID. | QUANT. | | | | | | | | | | | | | | | | | | | | | | | | | | | | | | | | | | | | | | | | | | | | | | | | | | | | | | | | | | | | | | | | | | | | | | | | | | | | |
|--|---|-----------------------------|---------------|----------------------------|---------------|--------------------------------------|---------|-------|-------------|---------|-----------|---------------|---------|--------|--------|----------------------------|----------------------|-------|------|--------|------------|--------------------------------------|------|-------|---------|-------|------|---------|---------|-------|------|-------|---------|-------|------|-------|---------|-------|------|-------|--|-------|------|-------|---------|--------------|------------------|----------------|------------|-------|------|--------|--------------|-------|----------------|-------|----------|-------|-------|-------------------|---------------|------|------|-------|---------------|------|------|-------|-------------------|------|------|------|-------------------|--|--|---------------|--|--|--|
| 10.3 | LIXAMENTO MANUAL EM TETO PARA REMOÇÃO DE TINTA | m2 | 483,3300 | | | | | | | | | | | | | | | | | | | | | | | | | | | | | | | | | | | | | | | | | | | | | | | | | | | | | | | | | | | | | | | | | | | | | | | | | | | | |
| | <table border="1"> <thead> <tr> <th colspan="5">ÁREA DE LIXAMENTO EM TETO</th> <th rowspan="2">FÓRMULA</th> </tr> <tr> <th>LOCAL</th> <th>COMPRIMENTO</th> <th>LARGURA</th> <th>ÁREA</th> </tr> </thead> <tbody> <tr> <td>PATIO COBERTO</td> <td>15,00</td> <td>8,15</td> <td>122,25</td> <td rowspan="16">(COMPRIMENTO*LARGURA)=ÁREA</td> </tr> <tr> <td>CIRCULAÇÃO BANHEIROS</td> <td>4,60</td> <td>4,00</td> <td>18,40</td> </tr> <tr> <td>REFEITÓRIO</td> <td>11,10</td> <td>3,30</td> <td>36,63</td> </tr> <tr> <td>SALA 01</td> <td>5,70</td> <td>5,56</td> <td>31,6920</td> </tr> <tr> <td>SALA 02</td> <td>7,00</td> <td>5,00</td> <td>35,00</td> </tr> <tr> <td>SALA 03</td> <td>6,00</td> <td>5,15</td> <td>30,90</td> </tr> <tr> <td>SALA 04</td> <td>6,00</td> <td>5,15</td> <td>30,90</td> </tr> <tr> <td>SALA 05</td> <td>6,50</td> <td>5,00</td> <td>32,50</td> </tr> <tr> <td>SALA 06</td> <td>6,00</td> <td>6,00</td> <td>36,00</td> </tr> <tr> <td>PLAYGROUND</td> <td>5,37</td> <td>3,00</td> <td>16,11</td> </tr> <tr> <td>SALA DE SONO</td> <td>6,50</td> <td>3,90</td> <td>25,35</td> </tr> <tr> <td>BERÇARIO</td> <td>8,08</td> <td>4,90</td> <td>39,59</td> </tr> <tr> <td>BANHEIRO MASC</td> <td>4,15</td> <td>2,70</td> <td>11,21</td> </tr> <tr> <td>BANHEIRO FEM</td> <td>4,15</td> <td>2,70</td> <td>11,21</td> </tr> <tr> <td>BANHEIRO P/ BANHO</td> <td>3,11</td> <td>1,80</td> <td>5,60</td> </tr> <tr> <td colspan="3">ÁREA TOTAL</td> <td>483,33</td> <td></td> </tr> </tbody> </table> | ÁREA DE LIXAMENTO EM TETO | | | | | FÓRMULA | LOCAL | COMPRIMENTO | LARGURA | ÁREA | PATIO COBERTO | 15,00 | 8,15 | 122,25 | (COMPRIMENTO*LARGURA)=ÁREA | CIRCULAÇÃO BANHEIROS | 4,60 | 4,00 | 18,40 | REFEITÓRIO | 11,10 | 3,30 | 36,63 | SALA 01 | 5,70 | 5,56 | 31,6920 | SALA 02 | 7,00 | 5,00 | 35,00 | SALA 03 | 6,00 | 5,15 | 30,90 | SALA 04 | 6,00 | 5,15 | 30,90 | SALA 05 | 6,50 | 5,00 | 32,50 | SALA 06 | 6,00 | 6,00 | 36,00 | PLAYGROUND | 5,37 | 3,00 | 16,11 | SALA DE SONO | 6,50 | 3,90 | 25,35 | BERÇARIO | 8,08 | 4,90 | 39,59 | BANHEIRO MASC | 4,15 | 2,70 | 11,21 | BANHEIRO FEM | 4,15 | 2,70 | 11,21 | BANHEIRO P/ BANHO | 3,11 | 1,80 | 5,60 | ÁREA TOTAL | | | 483,33 | | | |
| ÁREA DE LIXAMENTO EM TETO | | | | | FÓRMULA | | | | | | | | | | | | | | | | | | | | | | | | | | | | | | | | | | | | | | | | | | | | | | | | | | | | | | | | | | | | | | | | | | | | | | | | | | |
| LOCAL | COMPRIMENTO | LARGURA | ÁREA | | | | | | | | | | | | | | | | | | | | | | | | | | | | | | | | | | | | | | | | | | | | | | | | | | | | | | | | | | | | | | | | | | | | | | | | | | | | |
| PATIO COBERTO | 15,00 | 8,15 | 122,25 | (COMPRIMENTO*LARGURA)=ÁREA | | | | | | | | | | | | | | | | | | | | | | | | | | | | | | | | | | | | | | | | | | | | | | | | | | | | | | | | | | | | | | | | | | | | | | | | | | | |
| CIRCULAÇÃO BANHEIROS | 4,60 | 4,00 | 18,40 | | | | | | | | | | | | | | | | | | | | | | | | | | | | | | | | | | | | | | | | | | | | | | | | | | | | | | | | | | | | | | | | | | | | | | | | | | | | |
| REFEITÓRIO | 11,10 | 3,30 | 36,63 | | | | | | | | | | | | | | | | | | | | | | | | | | | | | | | | | | | | | | | | | | | | | | | | | | | | | | | | | | | | | | | | | | | | | | | | | | | | |
| SALA 01 | 5,70 | 5,56 | 31,6920 | | | | | | | | | | | | | | | | | | | | | | | | | | | | | | | | | | | | | | | | | | | | | | | | | | | | | | | | | | | | | | | | | | | | | | | | | | | | |
| SALA 02 | 7,00 | 5,00 | 35,00 | | | | | | | | | | | | | | | | | | | | | | | | | | | | | | | | | | | | | | | | | | | | | | | | | | | | | | | | | | | | | | | | | | | | | | | | | | | | |
| SALA 03 | 6,00 | 5,15 | 30,90 | | | | | | | | | | | | | | | | | | | | | | | | | | | | | | | | | | | | | | | | | | | | | | | | | | | | | | | | | | | | | | | | | | | | | | | | | | | | |
| SALA 04 | 6,00 | 5,15 | 30,90 | | | | | | | | | | | | | | | | | | | | | | | | | | | | | | | | | | | | | | | | | | | | | | | | | | | | | | | | | | | | | | | | | | | | | | | | | | | | |
| SALA 05 | 6,50 | 5,00 | 32,50 | | | | | | | | | | | | | | | | | | | | | | | | | | | | | | | | | | | | | | | | | | | | | | | | | | | | | | | | | | | | | | | | | | | | | | | | | | | | |
| SALA 06 | 6,00 | 6,00 | 36,00 | | | | | | | | | | | | | | | | | | | | | | | | | | | | | | | | | | | | | | | | | | | | | | | | | | | | | | | | | | | | | | | | | | | | | | | | | | | | |
| PLAYGROUND | 5,37 | 3,00 | 16,11 | | | | | | | | | | | | | | | | | | | | | | | | | | | | | | | | | | | | | | | | | | | | | | | | | | | | | | | | | | | | | | | | | | | | | | | | | | | | |
| SALA DE SONO | 6,50 | 3,90 | 25,35 | | | | | | | | | | | | | | | | | | | | | | | | | | | | | | | | | | | | | | | | | | | | | | | | | | | | | | | | | | | | | | | | | | | | | | | | | | | | |
| BERÇARIO | 8,08 | 4,90 | 39,59 | | | | | | | | | | | | | | | | | | | | | | | | | | | | | | | | | | | | | | | | | | | | | | | | | | | | | | | | | | | | | | | | | | | | | | | | | | | | |
| BANHEIRO MASC | 4,15 | 2,70 | 11,21 | | | | | | | | | | | | | | | | | | | | | | | | | | | | | | | | | | | | | | | | | | | | | | | | | | | | | | | | | | | | | | | | | | | | | | | | | | | | |
| BANHEIRO FEM | 4,15 | 2,70 | 11,21 | | | | | | | | | | | | | | | | | | | | | | | | | | | | | | | | | | | | | | | | | | | | | | | | | | | | | | | | | | | | | | | | | | | | | | | | | | | | |
| BANHEIRO P/ BANHO | 3,11 | 1,80 | 5,60 | | | | | | | | | | | | | | | | | | | | | | | | | | | | | | | | | | | | | | | | | | | | | | | | | | | | | | | | | | | | | | | | | | | | | | | | | | | | |
| ÁREA TOTAL | | | 483,33 | | | | | | | | | | | | | | | | | | | | | | | | | | | | | | | | | | | | | | | | | | | | | | | | | | | | | | | | | | | | | | | | | | | | | | | | | | | | |
| 10.4 | LIXAMENTO MANUAL EM SUPERFÍCIE DE MADEIRA PARA REMOÇÃO DE TINTA | m2 | 125,39 | | | | | | | | | | | | | | | | | | | | | | | | | | | | | | | | | | | | | | | | | | | | | | | | | | | | | | | | | | | | | | | | | | | | | | | | | | | | |
| | <table border="1"> <thead> <tr> <th colspan="7">LIXAMENTO DE PORTAS</th> <th rowspan="2">FORMULA</th> </tr> <tr> <th>TÉRREO</th> <th>ESQUADRIA</th> <th>COMPRIMENTO</th> <th>LARGURA</th> <th>QUANTI</th> <th>ÁREA</th> </tr> </thead> <tbody> <tr> <td></td> <td>PORTA</td> <td>0,70</td> <td>2,10</td> <td>6</td> <td>8,82</td> <td rowspan="5">(COMPRIMENTO * LARGURA) = ÁREA TOTAL</td> </tr> <tr> <td></td> <td>PORTA</td> <td>0,80</td> <td>2,10</td> <td>14</td> <td>23,52</td> </tr> <tr> <td></td> <td>PORTA</td> <td>0,80</td> <td>1,80</td> <td>2</td> <td>2,88</td> </tr> <tr> <td></td> <td>PORTA</td> <td>0,50</td> <td>1,80</td> <td>7</td> <td>6,30</td> </tr> <tr> <td colspan="5">ÁREA TOTAL x 2 (LADO INTERNO E EXTERNO)</td> <td>83,04</td> </tr> <tr> <td>MARCO E ALIZARES</td> <td>PORTA DE 70 CM</td> <td>4,90</td> <td>0,25</td> <td>6,00</td> <td>7,35</td> <td rowspan="2"></td> </tr> <tr> <td></td> <td>PORTA DE 80 CM</td> <td>5,00</td> <td>0,25</td> <td>28,00</td> <td>35,00</td> </tr> <tr> <td colspan="5">ÁREA TOTAL</td> <td>125,39</td> <td></td> </tr> </tbody> </table> | LIXAMENTO DE PORTAS | | | | | | | FORMULA | TÉRREO | ESQUADRIA | COMPRIMENTO | LARGURA | QUANTI | ÁREA | | PORTA | 0,70 | 2,10 | 6 | 8,82 | (COMPRIMENTO * LARGURA) = ÁREA TOTAL | | PORTA | 0,80 | 2,10 | 14 | 23,52 | | PORTA | 0,80 | 1,80 | 2 | 2,88 | | PORTA | 0,50 | 1,80 | 7 | 6,30 | ÁREA TOTAL x 2 (LADO INTERNO E EXTERNO) | | | | | 83,04 | MARCO E ALIZARES | PORTA DE 70 CM | 4,90 | 0,25 | 6,00 | 7,35 | | | PORTA DE 80 CM | 5,00 | 0,25 | 28,00 | 35,00 | ÁREA TOTAL | | | | | 125,39 | | | | | | | | | | | | | | |
| LIXAMENTO DE PORTAS | | | | | | | FORMULA | | | | | | | | | | | | | | | | | | | | | | | | | | | | | | | | | | | | | | | | | | | | | | | | | | | | | | | | | | | | | | | | | | | | | | | | |
| TÉRREO | ESQUADRIA | COMPRIMENTO | LARGURA | QUANTI | ÁREA | | | | | | | | | | | | | | | | | | | | | | | | | | | | | | | | | | | | | | | | | | | | | | | | | | | | | | | | | | | | | | | | | | | | | | | | | | |
| | PORTA | 0,70 | 2,10 | 6 | 8,82 | (COMPRIMENTO * LARGURA) = ÁREA TOTAL | | | | | | | | | | | | | | | | | | | | | | | | | | | | | | | | | | | | | | | | | | | | | | | | | | | | | | | | | | | | | | | | | | | | | | | | | |
| | PORTA | 0,80 | 2,10 | 14 | 23,52 | | | | | | | | | | | | | | | | | | | | | | | | | | | | | | | | | | | | | | | | | | | | | | | | | | | | | | | | | | | | | | | | | | | | | | | | | | |
| | PORTA | 0,80 | 1,80 | 2 | 2,88 | | | | | | | | | | | | | | | | | | | | | | | | | | | | | | | | | | | | | | | | | | | | | | | | | | | | | | | | | | | | | | | | | | | | | | | | | | |
| | PORTA | 0,50 | 1,80 | 7 | 6,30 | | | | | | | | | | | | | | | | | | | | | | | | | | | | | | | | | | | | | | | | | | | | | | | | | | | | | | | | | | | | | | | | | | | | | | | | | | |
| ÁREA TOTAL x 2 (LADO INTERNO E EXTERNO) | | | | | 83,04 | | | | | | | | | | | | | | | | | | | | | | | | | | | | | | | | | | | | | | | | | | | | | | | | | | | | | | | | | | | | | | | | | | | | | | | | | | |
| MARCO E ALIZARES | PORTA DE 70 CM | 4,90 | 0,25 | 6,00 | 7,35 | | | | | | | | | | | | | | | | | | | | | | | | | | | | | | | | | | | | | | | | | | | | | | | | | | | | | | | | | | | | | | | | | | | | | | | | | | |
| | PORTA DE 80 CM | 5,00 | 0,25 | 28,00 | 35,00 | | | | | | | | | | | | | | | | | | | | | | | | | | | | | | | | | | | | | | | | | | | | | | | | | | | | | | | | | | | | | | | | | | | | | | | | | | |
| ÁREA TOTAL | | | | | 125,39 | | | | | | | | | | | | | | | | | | | | | | | | | | | | | | | | | | | | | | | | | | | | | | | | | | | | | | | | | | | | | | | | | | | | | | | | | | |
| | PINTURA ACRÍLICA EM PAREDE, DUAS (2) DEMÃOS, EXCLUSIVE SELADOR ACRÍLICO E MASSA ACRÍLICA/CORRIDA (PVA) | m2 | 622,56 | | | | | | | | | | | | | | | | | | | | | | | | | | | | | | | | | | | | | | | | | | | | | | | | | | | | | | | | | | | | | | | | | | | | | | | | | | | | |
| | <table border="1"> <thead> <tr> <th colspan="5">ÁREA DE PINTURA NAS PAREDES</th> <th rowspan="2">FÓRMULA</th> </tr> <tr> <th>LOCAL</th> <th>PERÍMETRO</th> <th>ALTURA</th> <th>ÁREA</th> </tr> </thead> <tbody> <tr> <td>PATIO COBERTO</td> <td>45,72</td> <td>1,80</td> <td>82,296</td> <td rowspan="13">(PERÍMETRO*ALTURA)=ÁREA</td> </tr> <tr> <td>CIRCULAÇÃO BANHEIROS</td> <td>25,32</td> <td>1,80</td> <td>45,576</td> </tr> <tr> <td>REFEITÓRIO</td> <td>21,80</td> <td>1,80</td> <td>39,24</td> </tr> <tr> <td>SALA 01</td> <td>22,50</td> <td>1,80</td> <td>40,5</td> </tr> <tr> <td>SALA 02</td> <td>24,00</td> <td>1,80</td> <td>43,2</td> </tr> <tr> <td>SALA 03</td> <td>22,30</td> <td>1,80</td> <td>40,14</td> </tr> <tr> <td>SALA 04</td> <td>22,30</td> <td>1,80</td> <td>40,14</td> </tr> <tr> <td>SALA 05</td> <td>23,30</td> <td>1,80</td> <td>41,94</td> </tr> <tr> <td>SALA 06</td> <td>24,00</td> <td>1,80</td> <td>43,2</td> </tr> <tr> <td>PLAYGROUND</td> <td>18,13</td> <td>1,80</td> <td>32,634</td> </tr> <tr> <td>SALA DE SONO</td> <td>20,80</td> <td>1,80</td> <td>37,44</td> </tr> <tr> <td>BERÇARIO</td> <td>25,86</td> <td>1,80</td> <td>46,548</td> </tr> </tbody> </table> | ÁREA DE PINTURA NAS PAREDES | | | | | FÓRMULA | LOCAL | PERÍMETRO | ALTURA | ÁREA | PATIO COBERTO | 45,72 | 1,80 | 82,296 | (PERÍMETRO*ALTURA)=ÁREA | CIRCULAÇÃO BANHEIROS | 25,32 | 1,80 | 45,576 | REFEITÓRIO | 21,80 | 1,80 | 39,24 | SALA 01 | 22,50 | 1,80 | 40,5 | SALA 02 | 24,00 | 1,80 | 43,2 | SALA 03 | 22,30 | 1,80 | 40,14 | SALA 04 | 22,30 | 1,80 | 40,14 | SALA 05 | 23,30 | 1,80 | 41,94 | SALA 06 | 24,00 | 1,80 | 43,2 | PLAYGROUND | 18,13 | 1,80 | 32,634 | SALA DE SONO | 20,80 | 1,80 | 37,44 | BERÇARIO | 25,86 | 1,80 | 46,548 | | | | | | | | | | | | | | | | | | | |
| ÁREA DE PINTURA NAS PAREDES | | | | | FÓRMULA | | | | | | | | | | | | | | | | | | | | | | | | | | | | | | | | | | | | | | | | | | | | | | | | | | | | | | | | | | | | | | | | | | | | | | | | | | |
| LOCAL | PERÍMETRO | ALTURA | ÁREA | | | | | | | | | | | | | | | | | | | | | | | | | | | | | | | | | | | | | | | | | | | | | | | | | | | | | | | | | | | | | | | | | | | | | | | | | | | | |
| PATIO COBERTO | 45,72 | 1,80 | 82,296 | (PERÍMETRO*ALTURA)=ÁREA | | | | | | | | | | | | | | | | | | | | | | | | | | | | | | | | | | | | | | | | | | | | | | | | | | | | | | | | | | | | | | | | | | | | | | | | | | | |
| CIRCULAÇÃO BANHEIROS | 25,32 | 1,80 | 45,576 | | | | | | | | | | | | | | | | | | | | | | | | | | | | | | | | | | | | | | | | | | | | | | | | | | | | | | | | | | | | | | | | | | | | | | | | | | | | |
| REFEITÓRIO | 21,80 | 1,80 | 39,24 | | | | | | | | | | | | | | | | | | | | | | | | | | | | | | | | | | | | | | | | | | | | | | | | | | | | | | | | | | | | | | | | | | | | | | | | | | | | |
| SALA 01 | 22,50 | 1,80 | 40,5 | | | | | | | | | | | | | | | | | | | | | | | | | | | | | | | | | | | | | | | | | | | | | | | | | | | | | | | | | | | | | | | | | | | | | | | | | | | | |
| SALA 02 | 24,00 | 1,80 | 43,2 | | | | | | | | | | | | | | | | | | | | | | | | | | | | | | | | | | | | | | | | | | | | | | | | | | | | | | | | | | | | | | | | | | | | | | | | | | | | |
| SALA 03 | 22,30 | 1,80 | 40,14 | | | | | | | | | | | | | | | | | | | | | | | | | | | | | | | | | | | | | | | | | | | | | | | | | | | | | | | | | | | | | | | | | | | | | | | | | | | | |
| SALA 04 | 22,30 | 1,80 | 40,14 | | | | | | | | | | | | | | | | | | | | | | | | | | | | | | | | | | | | | | | | | | | | | | | | | | | | | | | | | | | | | | | | | | | | | | | | | | | | |
| SALA 05 | 23,30 | 1,80 | 41,94 | | | | | | | | | | | | | | | | | | | | | | | | | | | | | | | | | | | | | | | | | | | | | | | | | | | | | | | | | | | | | | | | | | | | | | | | | | | | |
| SALA 06 | 24,00 | 1,80 | 43,2 | | | | | | | | | | | | | | | | | | | | | | | | | | | | | | | | | | | | | | | | | | | | | | | | | | | | | | | | | | | | | | | | | | | | | | | | | | | | |
| PLAYGROUND | 18,13 | 1,80 | 32,634 | | | | | | | | | | | | | | | | | | | | | | | | | | | | | | | | | | | | | | | | | | | | | | | | | | | | | | | | | | | | | | | | | | | | | | | | | | | | |
| SALA DE SONO | 20,80 | 1,80 | 37,44 | | | | | | | | | | | | | | | | | | | | | | | | | | | | | | | | | | | | | | | | | | | | | | | | | | | | | | | | | | | | | | | | | | | | | | | | | | | | |
| BERÇARIO | 25,86 | 1,80 | 46,548 | | | | | | | | | | | | | | | | | | | | | | | | | | | | | | | | | | | | | | | | | | | | | | | | | | | | | | | | | | | | | | | | | | | | | | | | | | | | |

f
e



ESTADO DE MINAS GERAIS
PREFEITURA MUNICIPAL DE MURIAÉ
 CNPJ: 17.947.581/0001-78
 Secretaria Municipal de Educação

DADOS DO CONTRATO

| | | | |
|----------------|------------------------------------|---------------------|--------------------|
| CONTRATANTE: | PREFEITURA MUNICIPAL DE MURIAÉ | CNPJ: | 17947581/0001-78 |
| CONTRATADO: | ILUMITERRA CONSTRUÇÕES E MONTAGENS | CNPJ: | 05.035.581/0001-10 |
| PREGÃO Nº: | 279/2023 | DATA DE ASSINATURA: | 7/12/2023 |
| PRAZO (MESES): | 12 | DATA DE TÉRMINO: | 6/12/2024 |

OBJETO
 REGISTRO DE PREÇO PARA FUTURA E EVENTUAL PRESTAÇÃO DE SERVIÇO COM A CONTRATAÇÃO DE EMPRESA ESPECIALIZADA, NO RAMO DE ENGENHARIA PARA PRESTAÇÃO DE SERVIÇOS DE PEQUENAS REFORMAS E OBRAS PARA CONSERVAÇÃO DAS EDIFICAÇÕES PÚBLICAS. PRAÇAS PÚBLICAS, INFRAESTRUTURA PÚBLICA E CONTEÚDOS DE ENCOSTAS DE BAIXA COMPLEXIDADE PREVENTIVA E CORRETIVA, COM FORNECIMENTO DE PEÇAS, MATERIAIS DE CONSUMO, INSUMOS E MÃO DE OBRA, BEM COMO PARA A REALIZAÇÃO DE SERVIÇOS EVENTUAIS DIVERSOS NOS SISTEMAS, EQUIPAMENTOS E INSTALAÇÕES PREDIAIS UTILIZADOS PELA PREFEITURA MUNICIPAL DE MURIAÉ (PMM) QUE SE FIZEREM NECESSÁRIAS PARA ATENDER DEMANDAS DO MUNICÍPIO DE MURIAÉ (PMM)

| | | |
|------------------------------|---|-----------------|
| DADOS DA SOLICITAÇÃO: | SO Nº: | 005-2024 |
| Secretária Responsável: | SECRETARIA MUNICIPAL DE EDUCAÇÃO | |
| Objeto da solicitação: | MANUTENÇÃO E M. CLARA DE CASTRO ROGÉRIO | |

MEMÓRIA DE CÁLCULO

| ITEM | DESCRIÇÃO | UNID. | QUANT. | | | |
|--|---|------------|---|----------------|--------|-------|
| 10.5 | 1º PAV | SALA 03 | 20,70 | 1,80 | 37,26 | |
| | | SALA 04 | 25,87 | 1,80 | 46,566 | |
| | | SALA 05 | 21,81 | 1,80 | 39,258 | |
| | | BIBLIOTECA | 21,77 | 1,80 | 39,186 | |
| | ÁREA TOTAL PAREDES | | | 695,124 | | |
| | VÃOS DE JANELAS E PORTAS A DESCONTAR | | | | | |
| | TÉRREO | JANELAS | 2,00 | 0,70 | 31,00 | 43,40 |
| | | JANELAS | 1,40 | 0,70 | 4,00 | 3,92 |
| | | JANELAS | 2,20 | 0,70 | 4,00 | 6,16 |
| | | PORTAS | 0,80 | 0,60 | 15,00 | 7,20 |
| PORTAS | | 1,20 | 0,60 | 1,00 | 0,72 | |
| BASCULAS | | 0,80 | 0,70 | 2,00 | 0,84 | |
| 1º PAV | | JANELAS | 2,00 | 0,70 | 6,00 | 8,40 |
| | PORTAS | 0,80 | 0,60 | 4,00 | 1,92 | |
| ÁREA TOTAL A DESCONTAR DE VÃOS | | | 72,56 | | | |
| ÁREA TOTAL = ÁREA DE PAREDES - ÁREA TOTAL A DESCONTAR DE VÃOS | | | | | | |
| ÁREA TOTAL | | | 622,56 | | | |
| 10.7 | PINTURA ACRÍLICA EM TETO, DUAS (2) DEMÃOS, EXCLUSIVE SELADOR ACRÍLICO E MASSA ACRÍLICA/CORRIDA (PVA) | m2 | 483,3300 | | | |
| ÁREA DO ITEM 10.3 | | | | | | |
| 10.8 | PINTURA ESMALTE EM SUPERFÍCIE DE MADEIRA, DUAS (2) DEMÃOS, INCLUSIVE UMA (1) DEMÃO DE FUNDO NIVELADOR, EXCLUSIVE MASSA A ÓLEO | m2 | 125,3900 | | | |
| ÁREA DO ITEM 10.4 | | | | | | |
| 11 | ANDAIME | | | | | |
| | FORNECIMENTO DE ANDAIME METÁLICO TUBULAR TIPO TORRE (LOCAÇÃO), INCLUSIVE RODÍZIOS, EXCLUSIVE MONTAGEM E DESMONTAGEM | mxmês | 171,24 | | | |
| 11.1 | PERÍMETRO DE UTILIZAÇÃO DE ANDAIME PARA PINTURA DE TETO | FÓRMULA | | | | |
| | LOCAL | PERÍMETRO | (PERÍMETRO*QUANTIDADE DE MESES) = MxMÉS | | | |
| | SALAS | 85,62 | | | | |
| | x 2meses | 171,24 | | | | |
| 11.2 | MONTAGEM E DESMONTAGEM DE ANDAIME METÁLICO TUBULAR TIPO TORRE, EXCLUSIVE FORNECIMENTO DO ANDAIME | m | 85,62 | | | |
| | PERÍMETRO DE UTILIZAÇÃO DE ANDAIME PARA PINTURA EM TETO | | | | | |
| | LOCAL | PERÍMETRO | | | | |
| | SALAS | 85,62 | | | | |
| 12 | IMPERMEABILIZAÇÃO DE TELHADO | | | | | |
| 12.1 | REVISÃO DE TELHADO, COM APLICAÇÃO DE PU E MANTA ALUMINIZADA EM PONTOS DE VAZAMENTO | M2 | 759,10 | | | |

(Handwritten marks)



ESTADO DE MINAS GERAIS
PREFEITURA MUNICIPAL DE MURIAÉ

CNPJ: 17.947.581/0001-78
Secretaria Municipal de Educação

DADOS DO CONTRATO

| | | | |
|----------------|------------------------------------|---------------------|--------------------|
| CONTRATANTE: | PREFEITURA MUNICIPAL DE MURIAÉ | CNPJ: | 17947581/0001-78 |
| CONTRATADO: | ILUMITERRA CONSTRUÇÕES E MONTAGENS | CNPJ: | 05.035.581/0001-10 |
| PREGÃO Nº: | 279/2023 | DATA DE ASSINATURA: | 7/12/2023 |
| PRAZO (MESES): | 12 | DATA DE TÉRMINO: | 6/12/2024 |

OBJETO
REGISTRO DE PREÇO PARA FUTURA E EVENTUAL PRESTAÇÃO DE SERVIÇO COM A CONTRATAÇÃO DE EMPRESA ESPECIALIZADA, NO RAMO DE ENGENHARIA, PARA PRESTAÇÃO DE SERVIÇOS DE PEQUENAS REFORMAS E OBRAS PARA CONSERVAÇÃO DAS EDIFICAÇÕES PÚBLICAS, PRAÇAS PÚBLICAS, INFRAESTRUTURA PÚBLICA E CONTENÇÕES DE ENCOSTAS DE BAIXA COMPLEXIDADE PREVENTIVA E CORRETIVA, COM FORNECIMENTO DE PEÇAS, MATERIAIS DE CONSUMO, INSUMOS E MÃO DE OBRA, BEM COMO PARA A REALIZAÇÃO DE SERVIÇOS EVENTUAIS DIVERSOS NOS SISTEMAS, EQUIPAMENTOS E INSTALAÇÕES PREDIAIS UTILIZADOS PELA PREFEITURA MUNICIPAL DE MURIAÉ (PMM), QUE SE FIZEREM NECESSÁRIAS PARA ATENDER DEMANDAS DO MUNICÍPIO DE MURIAÉ (PMM).

| | | |
|------------------------------|---|----------|
| DADOS DA SOLICITAÇÃO: | SO Nº: | 005-2024 |
| Secretária Responsável: | SECRETARIA MUNICIPAL DE EDUCAÇÃO | |
| Objeto da solicitação: | MANUTENÇÃO E M. CLARA DE CASTRO ROGÉRIO | |

MEMÓRIA DE CÁLCULO

| ITEM | DESCRIÇÃO | UNID. | QUANT. | | | | | | | | | | | | | | | | | | | | | | | | | | | | | | | | | |
|-----------------------------|--|-----------------------------|------------|---------------|-----------------------------------|------------------|--------|-------|---------|--------|------------|------|---------|---------------------|------|------|------|--------|-----------------------------------|---------------|------|------|------|--------|-----------------|------|------|------|--------|------------|--|--|--|--------|--|--|
| | ÁREA BRUTA DO TELHADO DA EDIFICAÇÃO = 759,10 m ² | | | | | | | | | | | | | | | | | | | | | | | | | | | | | | | | | | | |
| 13 | LOUÇAS E ESQUADRIAS | | | | | | | | | | | | | | | | | | | | | | | | | | | | | | | | | | | |
| 13.1 | BACIA SANITÁRIA (VASO) DE LOUÇA CONVENCIONAL INFANTIL, COR BRANCA, INCLUSIVE ACESSÓRIOS DE FIXAÇÃO/VEDAÇÃO, VÁLVULA DE DESCARGA METÁLICA COM ACIONAMENTO DUPLO, TUBO DE LIGAÇÃO DE LATÃO COM CANOPLA, FORNECIMENTO, INSTALAÇÃO E REJUNTAMENTO | un | 1,00 | | | | | | | | | | | | | | | | | | | | | | | | | | | | | | | | | |
| | VASO INFANTIL BANHEIRO DA CRECHE = 1 UNIDADE | | | | | | | | | | | | | | | | | | | | | | | | | | | | | | | | | | | |
| 13.2 | ASSENTO SANITÁRIO INFANTIL - FORNECIMENTO E INSTALACAO AF_01/2020 | UN | 1,00 | | | | | | | | | | | | | | | | | | | | | | | | | | | | | | | | | |
| | ASSENTO PARA VASO INFANTIL NO BANHEIRO DA CRECHE = 1 UNIDADE | | | | | | | | | | | | | | | | | | | | | | | | | | | | | | | | | | | |
| | ASSENTAMENTO DE PORTA DE MADEIRA - EXCLUSIVE PORTA E FERRAGENS | M2 | 5,1600 | | | | | | | | | | | | | | | | | | | | | | | | | | | | | | | | | |
| 13.5 | <table border="1"> <thead> <tr> <th colspan="6">ASSENTAMENTO DE PORTAS</th> </tr> <tr> <th>LOCAL</th> <th>LARGURA</th> <th>ALTURA</th> <th>QUANTIDADE</th> <th>ÁREA</th> <th>FÓRMULA</th> </tr> </thead> <tbody> <tr> <td>PORTA BANHEIRO MASC</td> <td>0,80</td> <td>2,10</td> <td>1,00</td> <td>1,6800</td> <td rowspan="4">(LARGURA*ALTURA)*QUANTIADE = ÁREA</td> </tr> <tr> <td>BANHEIRO FEMI</td> <td>0,80</td> <td>2,10</td> <td>1,00</td> <td>1,6800</td> </tr> <tr> <td>PORTAS BANHEIRO</td> <td>0,50</td> <td>1,80</td> <td>2,00</td> <td>1,8000</td> </tr> <tr> <td colspan="4">ÁREA TOTAL</td> <td>5,1600</td> </tr> </tbody> </table> | ASSENTAMENTO DE PORTAS | | | | | | LOCAL | LARGURA | ALTURA | QUANTIDADE | ÁREA | FÓRMULA | PORTA BANHEIRO MASC | 0,80 | 2,10 | 1,00 | 1,6800 | (LARGURA*ALTURA)*QUANTIADE = ÁREA | BANHEIRO FEMI | 0,80 | 2,10 | 1,00 | 1,6800 | PORTAS BANHEIRO | 0,50 | 1,80 | 2,00 | 1,8000 | ÁREA TOTAL | | | | 5,1600 | | |
| ASSENTAMENTO DE PORTAS | | | | | | | | | | | | | | | | | | | | | | | | | | | | | | | | | | | | |
| LOCAL | LARGURA | ALTURA | QUANTIDADE | ÁREA | FÓRMULA | | | | | | | | | | | | | | | | | | | | | | | | | | | | | | | |
| PORTA BANHEIRO MASC | 0,80 | 2,10 | 1,00 | 1,6800 | (LARGURA*ALTURA)*QUANTIADE = ÁREA | | | | | | | | | | | | | | | | | | | | | | | | | | | | | | | |
| BANHEIRO FEMI | 0,80 | 2,10 | 1,00 | 1,6800 | | | | | | | | | | | | | | | | | | | | | | | | | | | | | | | | |
| PORTAS BANHEIRO | 0,50 | 1,80 | 2,00 | 1,8000 | | | | | | | | | | | | | | | | | | | | | | | | | | | | | | | | |
| ÁREA TOTAL | | | | 5,1600 | | | | | | | | | | | | | | | | | | | | | | | | | | | | | | | | |
| 14 | ELÉTRICA E HIDRÁULICA | | | | | | | | | | | | | | | | | | | | | | | | | | | | | | | | | | | |
| 14.2 | CHUVEIRO ELÉTRICO BRANCO, TENSÃO 127V/220V, POTÊNCIA 4600W/5500W, INCLUSIVE BRAÇO, FORNECIMENTO E INSTALAÇÃO | un | 2,00 | | | | | | | | | | | | | | | | | | | | | | | | | | | | | | | | | |
| | 1 UNIDADE NO BERÇÁRIO E 1 UNIDADE NO BANHEIRO = 2 UND | | | | | | | | | | | | | | | | | | | | | | | | | | | | | | | | | | | |
| 14.5 | CONJUNTO DE UM (1) MÓDULO COM FURO PARA SAÍDA DE FIO Ø10MM, COM PLACA 4"x2" DE UM (1) POSTO, INCLUSIVE FORNECIMENTO, INSTALAÇÃO, SUPORTE, MÓDULO E PLACA | un | 2,00 | | | | | | | | | | | | | | | | | | | | | | | | | | | | | | | | | |
| | 1 UNIDADE NO BERÇÁRIO E 1 UNIDADE NO BANHEIRO = 2 UND | | | | | | | | | | | | | | | | | | | | | | | | | | | | | | | | | | | |
| 15 | LIMPEZA | | | | | | | | | | | | | | | | | | | | | | | | | | | | | | | | | | | |
| 15.1 | LIMPEZA FINAL PARA ENTREGA DA OBRA | m2 | 724,31 | | | | | | | | | | | | | | | | | | | | | | | | | | | | | | | | | |
| | <table border="1"> <thead> <tr> <th colspan="2">ÁREA BRUTA DA EDIFICAÇÃO</th> </tr> </thead> <tbody> <tr> <td>TÉRREO</td> <td>724,31</td> </tr> <tr> <td>TOTAL</td> <td>724,31</td> </tr> </tbody> </table> | ÁREA BRUTA DA EDIFICAÇÃO | | TÉRREO | 724,31 | TOTAL | 724,31 | | | | | | | | | | | | | | | | | | | | | | | | | | | | | |
| ÁREA BRUTA DA EDIFICAÇÃO | | | | | | | | | | | | | | | | | | | | | | | | | | | | | | | | | | | | |
| TÉRREO | 724,31 | | | | | | | | | | | | | | | | | | | | | | | | | | | | | | | | | | | |
| TOTAL | 724,31 | | | | | | | | | | | | | | | | | | | | | | | | | | | | | | | | | | | |
| 15.2 | LIMPEZA DE CALHA EM CHAPA GALVANIZADA OU EM PVC, INCLUSIVE DESOBSTRUÇÃO | m | 76,82 | | | | | | | | | | | | | | | | | | | | | | | | | | | | | | | | | |
| | <table border="1"> <thead> <tr> <th colspan="2">COMPRIMENTO LINEAR DE CALHA</th> </tr> </thead> <tbody> <tr> <td>CALHA FACHADA</td> <td>27,22</td> </tr> <tr> <td>CALHA DOS FUNDOS</td> <td>49,60</td> </tr> <tr> <td>TOTAL</td> <td>76,82</td> </tr> </tbody> </table> | COMPRIMENTO LINEAR DE CALHA | | CALHA FACHADA | 27,22 | CALHA DOS FUNDOS | 49,60 | TOTAL | 76,82 | | | | | | | | | | | | | | | | | | | | | | | | | | | |
| COMPRIMENTO LINEAR DE CALHA | | | | | | | | | | | | | | | | | | | | | | | | | | | | | | | | | | | | |
| CALHA FACHADA | 27,22 | | | | | | | | | | | | | | | | | | | | | | | | | | | | | | | | | | | |
| CALHA DOS FUNDOS | 49,60 | | | | | | | | | | | | | | | | | | | | | | | | | | | | | | | | | | | |
| TOTAL | 76,82 | | | | | | | | | | | | | | | | | | | | | | | | | | | | | | | | | | | |

ACRÉSCIMOS E INCLUSÕES O.S 005-1

| | | | |
|---|---------------------|------|--|
| 1 | ADMINISTRAÇÃO LOCAL | | |
| | ADMINISTRAÇÃO LOCAL | UNID | |

k e
g



ESTADO DE MINAS GERAIS
PREFEITURA MUNICIPAL DE MURIAÉ
 CNPJ: 17.947.581/0001-76
 Secretaria Municipal de Educação

DADOS DO CONTRATO

| | | | |
|----------------|------------------------------------|---------------------|--------------------|
| CONTRATANTE: | PREFEITURA MUNICIPAL DE MURIAÉ | CNPJ: | 17947581/0001-76 |
| CONTRATADO: | ILUMITERRA CONSTRUÇÕES E MONTAGENS | CNPJ: | 05.035.581/0001-10 |
| PREGÃO Nº: | 279/2023 | DATA DE ASSINATURA: | 7/12/2023 |
| PRAZO (MESES): | 12 | DATA DE TÉRMINO: | 6/12/2024 |

OBJETO
 REGISTRO DE PREÇO PARA FUTURA E EVENTUAL PRESTAÇÃO DE SERVIÇO COM A CONTRATAÇÃO DE EMPRESA ESPECIALIZADA, NO RAMO DE ENGENHARIA, PARA PRESTAÇÃO DE SERVIÇOS DE PEQUENAS REFORMAS E OBRAS PARA CONSERVAÇÃO DAS EDIFICAÇÕES PÚBLICAS, PRAÇAS PÚBLICAS, INFRAESTRUTURA PÚBLICA E CONTEÚDOS DE ENCOSTAS DE BAIXA COMPLEXIDADE PREVENTIVA E CORRETIVA, COM FORNECIMENTO DE PEÇAS, MATERIAIS DE CONSUMO, INSUMOS E MÃO DE OBRA, BEM COMO PARA A REALIZAÇÃO DE SERVIÇOS EVENTUAIS DIVERSOS NOS SISTEMAS, EQUIPAMENTOS E INSTALAÇÕES PREDIAIS UTILIZADOS PELA PREFEITURA MUNICIPAL DE MURIAÉ (PMM), QUE SE FIZEREM NECESSÁRIAS PARA ATENDER DEMANDAS DO MUNICÍPIO DE MURIAÉ (PMM).

| | | |
|------------------------------|---|-----------------|
| DADOS DA SOLICITAÇÃO: | SO Nº: | 005-2024 |
| Secretária Responsável: | SECRETARIA MUNICIPAL DE EDUCAÇÃO | |
| Objeto da solicitação: | MANUTENÇÃO E M. CLARA DE CASTRO ROGÉRIO | |

MEMÓRIA DE CÁLCULO

| ITEM | DESCRIÇÃO | UNID. | QUANT. | | | | | | | | | | | | | | | | | | | | | | | | | | | | | | |
|------------------------------------|--|---------|--------|------------------------------------|--|--|--|--|-------|-------------|---------|------|---------|------------|-------|------|-------|--------------------------------|------------|--|--|-------|--|-------------------|--|--|-------|--|-------------------|--|--|-------|--|
| 1.1 | | | | | | | | | | | | | | | | | | | | | | | | | | | | | | | | | |
| 4 | ALVENARIA | | | | | | | | | | | | | | | | | | | | | | | | | | | | | | | | |
| | APIÇAMENTO DE PAREDE | M2 | 20,73 | | | | | | | | | | | | | | | | | | | | | | | | | | | | | | |
| | <table border="1"> <thead> <tr> <th colspan="5">APIÇAMENTO DE PAREDE NA SALA DE TV</th> </tr> <tr> <th>LOCAL</th> <th>COMPRIMENTO</th> <th>LARGURA</th> <th>ÁREA</th> <th>FÓRMULA</th> </tr> </thead> <tbody> <tr> <td>SALA DE TV</td> <td>14,50</td> <td>1,50</td> <td>21,75</td> <td>(COMPRIMENTO * LARGURA) = ÁREA</td> </tr> <tr> <td colspan="3">ÁREA TOTAL</td> <td>21,75</td> <td></td> </tr> <tr> <td colspan="3">ÁREA MEDIDA BM 02</td> <td>-1,02</td> <td></td> </tr> <tr> <td colspan="3">ÁREA REMANESCENTE</td> <td>20,73</td> <td></td> </tr> </tbody> </table> | | | APIÇAMENTO DE PAREDE NA SALA DE TV | | | | | LOCAL | COMPRIMENTO | LARGURA | ÁREA | FÓRMULA | SALA DE TV | 14,50 | 1,50 | 21,75 | (COMPRIMENTO * LARGURA) = ÁREA | ÁREA TOTAL | | | 21,75 | | ÁREA MEDIDA BM 02 | | | -1,02 | | ÁREA REMANESCENTE | | | 20,73 | |
| APIÇAMENTO DE PAREDE NA SALA DE TV | | | | | | | | | | | | | | | | | | | | | | | | | | | | | | | | | |
| LOCAL | COMPRIMENTO | LARGURA | ÁREA | FÓRMULA | | | | | | | | | | | | | | | | | | | | | | | | | | | | | |
| SALA DE TV | 14,50 | 1,50 | 21,75 | (COMPRIMENTO * LARGURA) = ÁREA | | | | | | | | | | | | | | | | | | | | | | | | | | | | | |
| ÁREA TOTAL | | | 21,75 | | | | | | | | | | | | | | | | | | | | | | | | | | | | | | |
| ÁREA MEDIDA BM 02 | | | -1,02 | | | | | | | | | | | | | | | | | | | | | | | | | | | | | | |
| ÁREA REMANESCENTE | | | 20,73 | | | | | | | | | | | | | | | | | | | | | | | | | | | | | | |
| 5 | CONTRAPISO E PISOS | | | | | | | | | | | | | | | | | | | | | | | | | | | | | | | | |
| | RODABANÇA/FRONTÃO PARA BANCADA EM GRANITO, COR CINZA ANDORINHA, ESP. 2CM, ALTURA DE 7CM, INCLUSIVE REJUNTAMENTO EM MASSA PLÁSTICA NA COR DA PEDRA | m | 14,50 | | | | | | | | | | | | | | | | | | | | | | | | | | | | | | |
| 5.5 | PERÍMETRO DE RODAMEIO NA SALA DE TV/SALA DE ATIVIDADES = 14,50 M | | | | | | | | | | | | | | | | | | | | | | | | | | | | | | | | |

BRENNER BARROSO
 VIEIRA:12775056750

Assinado de forma digital por
 BRENNER BARROSO
 VIEIRA:12775056750
 Dados: 2024.12.23 13:17:32 -03'00'

e

**ALEX
 CORREA
 LOUREIRO:08455411708**

Assinado digitalmente por ALEX
 CORREA LOUREIRO:08455411708
 ND: C=BR, OU=Videoconferencia,
 OU=18178945000183, OU=AC
 SingularID Multiple, O=ICP-Brasil,
 CN=ALEX CORREA
 LOUREIRO:08455411708
 Razão: Eu sou o autor deste
 documento
 Localização:
 Data: 2024.12.23 13:23:38-03'00'
 Foxit PDF Reader Versão: 2024.3.0

u



MUNICÍPIO DE MURIAÉ
SECRETARIA MUNICIPAL DE EDUCAÇÃO

RELATORIO FOTOGRAFICO BM 03 - O.S. 005

| | | | |
|---|---|---------------------|--|
| Objeto do Contrato: | MANUTENÇÃO E M. CLARA DE CLARA DE CASTRO | Empresa Contratada: | ILUMITERRA CONSTRUÇÕES E MONTAGENS |
| Local da Obra (Bairro, município e UF): | R. Cel. Pereira Sobrinho, 930 - Muriaé, MG, 36889-226 | CNPJ: | 05.035.581/0001-10 |
| Pregão Eletrônico: | 195/2023 | Ala: | 588/2023 |
| | | Data: | 30/10/2024 |
| | | Etapa: (2) | 1 - antes da realização da obra 2 - durante a realização da obra 3 - após a realização da obra |



Foto 1: ANDAIME E LIMPEZA



Foto 2: ANDAIME

Observações

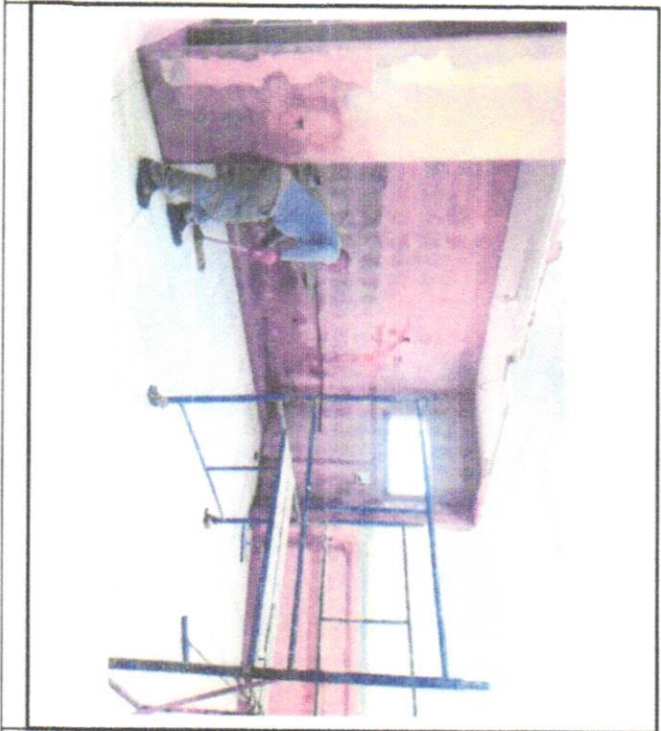
Representante do Município
Adair do Carmo Mendonça
CREA MG 177324/D

Secretaria Municipal de Educação
Maira Cristina Navarro de Aquino Ribeiro

Resp. Técnico pela Fiscalização da obra/serviço
Ana Carolina Antunes p. Dantas
CAU 252926-2

BRENNER BARROSO
VIEIRA:12775056750
Resp. Técnico pela execução da obra/serviço
Brenner Barroso Vieira
CREA Nº: MG: 189511/D

ALEX CORREIA
LOURENO:084554117
08
Representante legal da empresa
Alex Correa Loureiro



MUNICÍPIO DE MURIAÉ
SECRETARIA MUNICIPAL DE EDUCAÇÃO

RELATORIO FOTOGRAFICO BM 03 - O.S. 005

| | | | |
|---|---|----------------------------------|------------------------------------|
| Objeto do Contrato: | MANUTENÇÃO E M. CLARA DE CLARA DE CASTRO | Empresa Contratada | ILUMITERRA CONSTRUÇÕES E MONTAGENS |
| Local da Obra (Bairro, município e UF): | R. Cel. Pereira Sabatino, 930 - Muriaé, MG, 36889-226 | CNPJ | 05.035.581/0001-10 |
| Projeto Eletrônico: | 195/2023 | Data: | 30/10/2024 |
| | Ata | 589/2023 | |
| | | Etapas (2) | |
| | | 1 - antes da realização da obra | |
| | | 2 - durante a realização da obra | |
| | | 3 - após a realização da obra | |



Foto 3 APLICAMENTO DE PAREDE DE SALAS E INSTALAÇÃO DE REVESTIMENTO



Foto 4 APLICAMENTO DE PAREDE DO CORREDOR DOS BANHEIROS DO TÉRREO

Observações

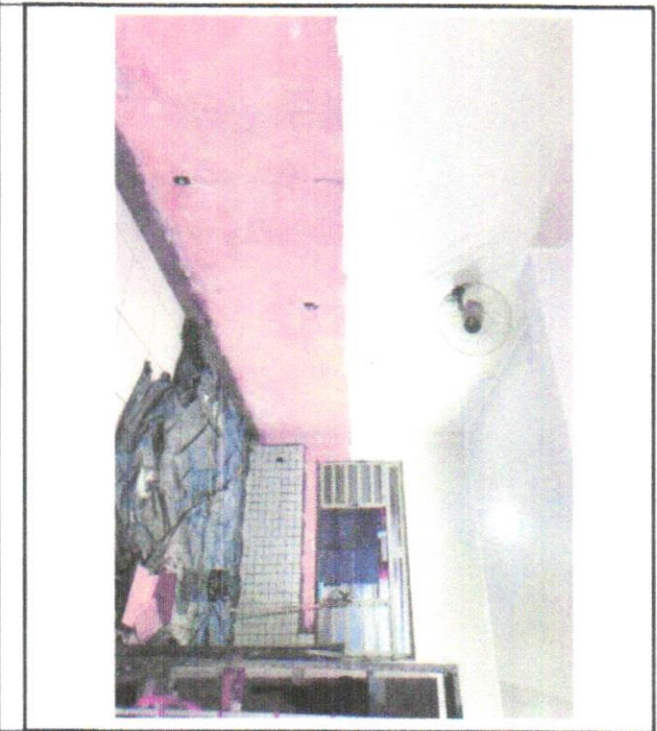
Representante do Município
Adriano do Carmo Mendonça
CREA MG 177324/D

Secretaria Municipal de Educação
Mery Cristiana Navarro de Aquino Ribeiro

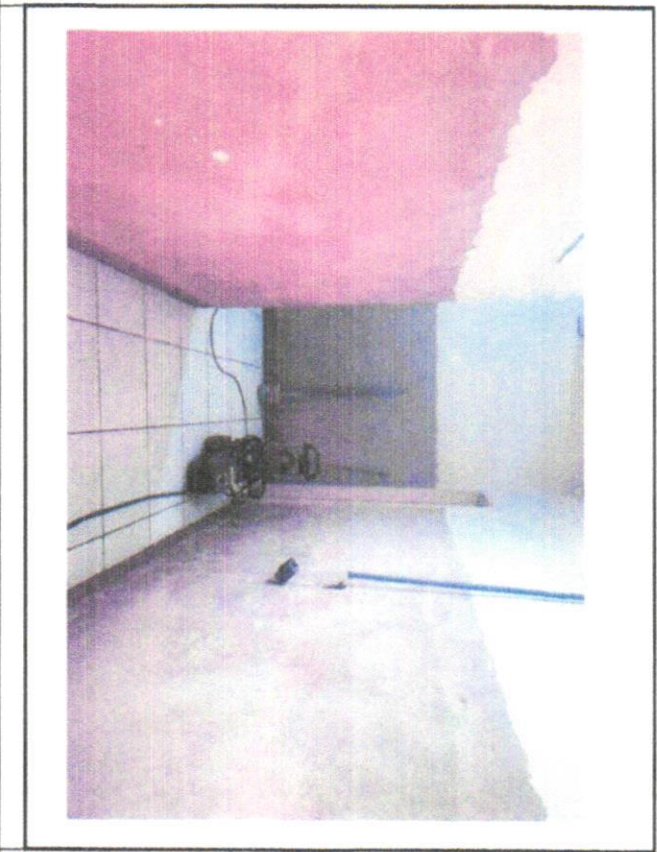
Resp. Técnico pela Fiscalização da obra/serviço
Aria Carolina Antunes P. Dantas
CAU 252926-2

Resp. Técnico pela execução da obra/serviço
Brenner Barroso Vieira
CREA N° MG 189511/D

Representante legal da empresa
Alex Correa Loureiro

ALEX CORRÊA -
LOUREIRO:084554117
08



MUNICÍPIO DE MURIAÉ
SECRETARIA MUNICIPAL DE EDUCAÇÃO

RELATORIO FOTOGRAFICO BM 03 - O.S. 005

ILUMITERRA CONSTRUÇÕES E MONTAGENS

| | | | |
|---|---|--|--------------------|
| Objeto do Contrato: | MANUTENÇÃO E M CLARA DE CLARA DE CASTRO | Empresa Contratada | |
| Local da Obra (Bairro, município e UF): | R. Cel. Pereira Sobrinho, 930 - Muriae, MG, 36889-228 | CNPJ | 05.035.581/0001-10 |
| Pregão Eletrônico | 195/2023 | Data | 30/10/2024 |
| | Ata | 5989/2023 | |
| Etapas (2) | | 1 - antes da realização da obra 2 - durante a realização da obra 3 - após a realização da obra | |

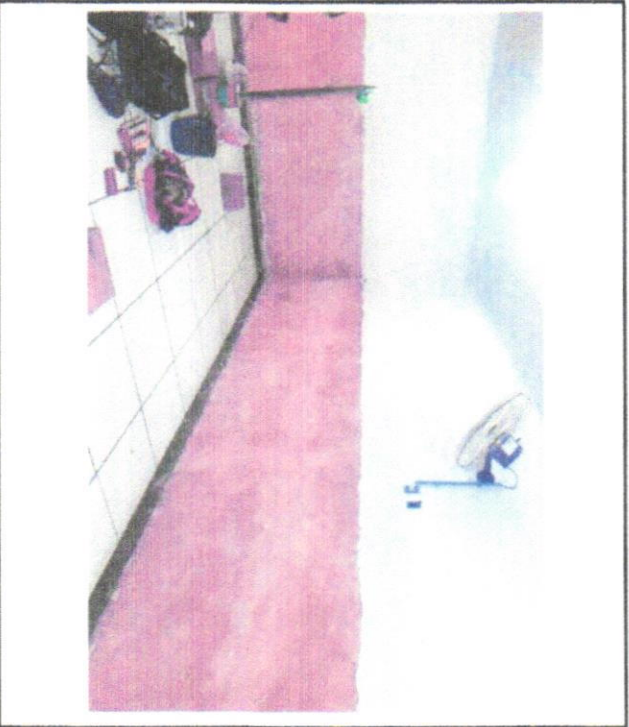

Observações:

Foto 5 - APLICAMENTO DE PAREDE DAS SALAS

Foto 6 - APLICAMENTO DE PAREDE DO PATIO

Representante do Município
Adnan do Carmo Mendonça
CREA MG: 177324/D

Secretaria Municipal de Educação
Maria Cristina Navarro de Aquino Ribeiro

Resp. Técnico pela Fiscalização da obra/serviço
Ana Carolina Antunes P. Damás
CAU 252926-2

BRENNER BARROSO
VIEIRA-12775056750
Assinado de forma digital por
BRENNER BARROSO
VIEIRA-12775056750
Dados: 2024.12.23 13:18:42 -03'00'

ALEX CORREA
LOUREIRO 084554117
08
Representante legal da empresa
Alex Correa Loureiro



MUNICÍPIO DE MURIAÉ
SECRETARIA MUNICIPAL DE EDUCAÇÃO

RELATÓRIO FOTOGRAFICO BM 03 - O. S. 005

| | | | |
|--|----------------|--|--|
| Objeto do Contrato: MANUTENÇÃO E M. CLARA DE CLARA DE CASTRO | | Empresa Contratada: ILUMITERRA CONSTRUÇÕES E MONTAGENS | |
| Local da Obra (Bairro, município e UF): R. Cel. Pereira Sobrinho, 930 - Muriaé, MG, 36889-226 | | CNPJ: 05.035.591/0001-10 | |
| Pregão Eletrônico: 195/2023 | Alia: 588/2023 | Data: 30/10/2024 | |
| | | Etapas (2) 1 - antes da realização da obra 2 - durante a realização da obra 3 - após a realização da obra | |

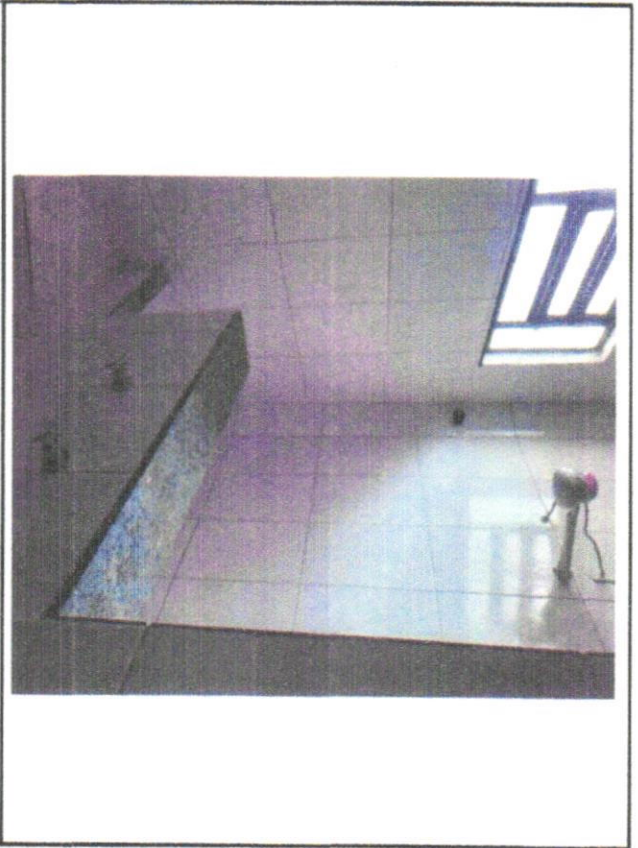
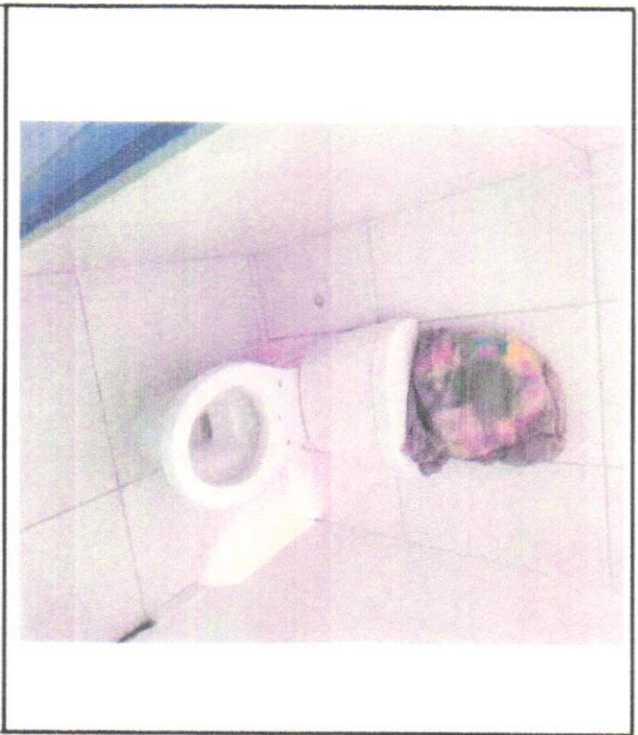

Observações

Foto 7 VASO INFANTIL

Foto 8 PEITORIL EM PEDRA NO BANHEIRO E CHUVEIRO

Representante do Município
Adem do Carmo Mendonça
CREA MG 177324/D

Secretária Municipal de Educação
Maria Cristina Navarro de Aquino Ribeiro

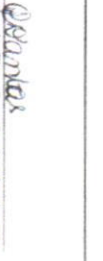
Resp. Técnico pela Fiscalização da obra/serviço
Ana Carolina Antunes P. Daniels
CAU 252926-2

Assinado de forma digital por
BRENNER BARROSO
VIEIRA:12775056750
Dados: 2024.12.23 13:18:55 -03'00'

Representante legal da empresa
Alex Correa Loureiro
CREA Nº MG 1895117/D

Atex Correia
LOUREIRO:084554117
08



MUNICÍPIO DE MURIAÉ
SECRETARIA MUNICIPAL DE EDUCAÇÃO

RELATÓRIO FOTOGRÁFICO EM 03 - O.S. 005

| | | | |
|---|---|---------------------|--|
| Objeto do Contrato: | MANUTENÇÃO E M. CLARA DE CLARA DE CASTRO | Empresa Contratada: | ILUMITERRA CONSTRUÇÕES E MONTAGENS |
| Local da Obra (Bairro, município e UF): | R. Cel. Pereira Sobrinho, 930 - Muriaé, MG, 36889-226 | CNPJ: | 05.035.581/0001-10 |
| Pregão Eletrônico: | 195/2023 | Ala: | 588/2023 |
| | | Data: | 30/10/2024 |
| | | | Etapa: (2) 1 - antes da realização da obra 2 - durante a realização da obra 3 - após a realização da obra |

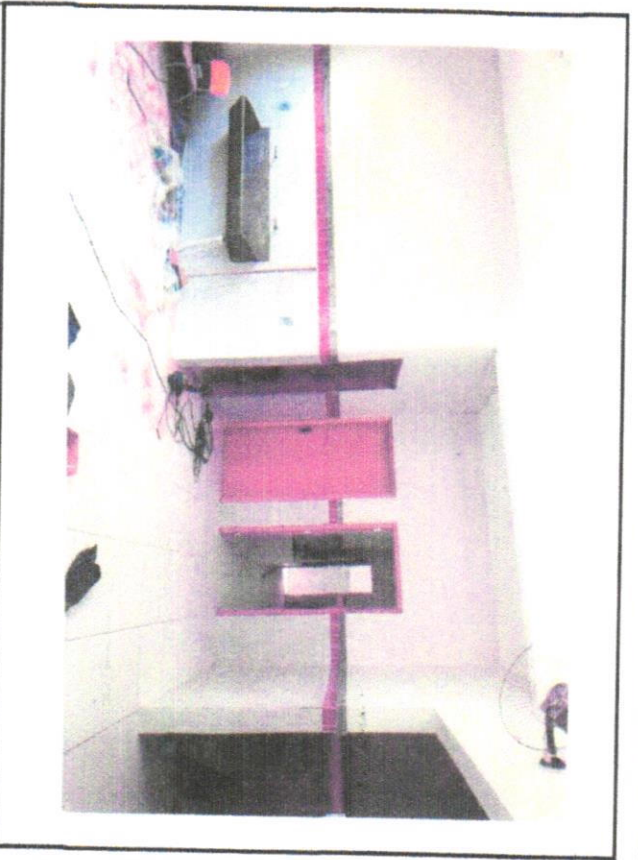
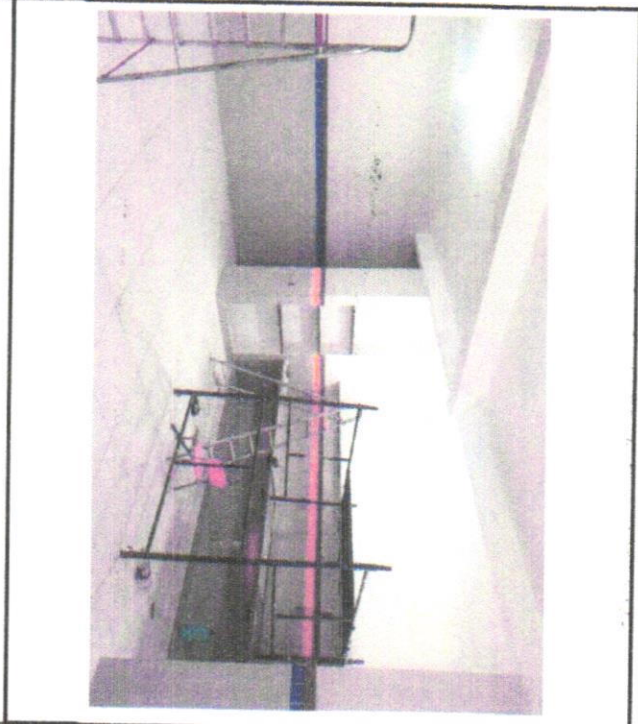

Observações:

Foto 9: PRATELEIRAS EM ARMÁRIO EMBUTIDO E ANDAIME PARA PINTURA

Foto 10: PORTAS, ALISARES E FECHADURAS

Representante do Município
Arlan do Carmo Manduca
CREA MG 177324/D

Secretaria Municipal de Educação
Maria Cristina Navarro de Aquino Ribeiro

Resp. Técnico pela Fiscalização da obra/serviço
Ana Carolina Antunes p. Dantas
CAU 252926-2

BRENNER BARROSO Assinado de forma digital por
BRENNER BARROSO
VIEIRA:12775056750 Dado: 2024.12.23 13:19:09 -03'00'

ALEX CORREA
LOUREIRO:084554117
08
Representante legal da empresa
Alex Correa Loureiro



MUNICÍPIO DE MURIAÉ
SECRETARIA MUNICIPAL DE EDUCAÇÃO

RELATORIO FOTOGRAFICO BM 03 - O.S. 005

| | | | | | |
|---|---|------|--|------------------------------------|------------|
| Objeto do Contrato: | MANUTENÇÃO E M. CLARA DE CLARA DE CASTRO | | Empresa Contratada: | ILUMITERRA CONSTRUÇÕES E MONTAGENS | |
| Local da Obra (Bairro, município e UF): | R. Cel. Pereira Sobrinho, 930 - Muriae, MG, 36889-226 | | CNPJ: | 05 035 581/0001-10 | |
| Pregão Eletrônico: | 195/2023 | Ata: | 588/2023 | Data: | 30/10/2024 |
| | | | Etapas (2) 1 - antes da realização da obra 2 - durante a realização da obra 3 - após a realização da obra | | |

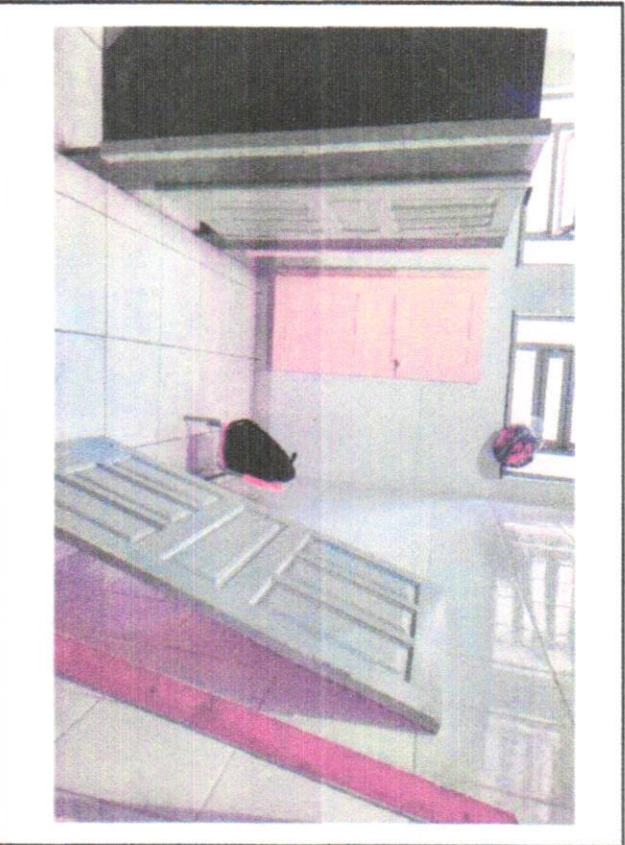
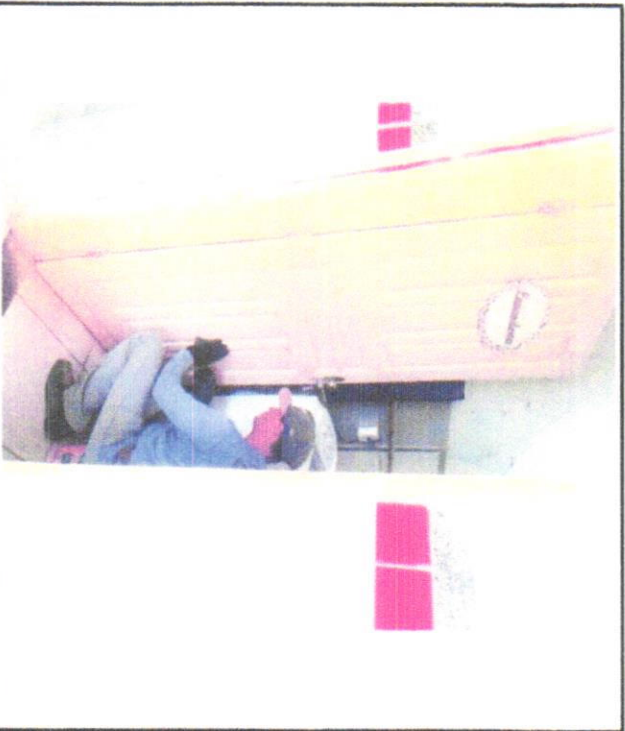

Observações

Foto 11: LIXAMENTO DE PORTAS PARA PINTURA

Foto 12: PINTURA E ASSENTAMENTO DE PORTAS

Representante do Município
Arlan do Carmo Mendonça
CREA MG: 177324/D

Secretaria Municipal de Educação
Maria Crislina Navarro de Aquino Ribeiro

Resp. Técnico pela Fiscalização da obra/serviço
Ana Carolina Antunes P. Dantas
CAU 252926-2

BRENNER BARROSO Atividade de firma digital por
BRENNER BARROSO
VIEIRA: 2775056750
MIBA: 1272505050
Dades: 2024.12.23 13:19:20 -0100

ALEX CORRÊA
LOUREIRO: 284554117
08
Representante legal da empresa
Alex Correa Loureiro



MUNICÍPIO DE MURIAE
SECRETARIA MUNICIPAL DE EDUCAÇÃO

RELATORIO FOTOGRAFICO BM 03 - O.S. 005

| | | | |
|---|---|---------------------|--|
| Objeto do Contrato: | MANUTENÇÃO E M. CLARA DE CLARA DE CASTRO | Empresa Contratada: | ILUMITEIRA CONSTRUÇÕES E MONTAGENS |
| Local da Obra (Bairro, município e UF): | R. Cel. Pereira Sobrinho, 930 - Muriae, MG, 36889-226 | CNPJ: | 05.035.581/0001-10 |
| Pregão Eletrônico: | 199/2023 | Alia | 598/2023 |
| Data: | 30/10/2024 | Etapa: (2) | 1 - antes da realização da obra 2 - durante a realização da obra 3 - após a realização da obra |

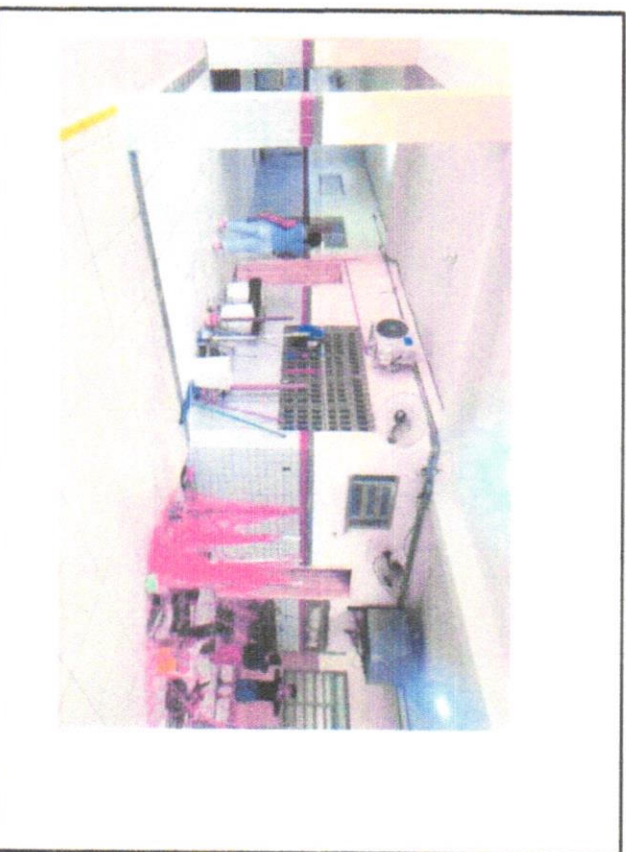

Observações:

Foto 13. PINTURA DE PORTAS

Representante do Município
Adrian do Carmo Mendonça
CREA MG 177324/D

Secretaria Municipal de Educação
Maira Cristina Navarro de Aquino Ribeiro

Resp. Técnico pela fiscalização da obra/serviço
Ana Carolina Antunes P. Dantas
CAU 252926-2

Assinado de forma digital por
BRENNER BARROSO
VIEIRA:12775056750
Dados: 2024.12.23 13:19:31

Representante legal da empresa
ALEX CORREA
LOUREIRO:084654177
08



MUNICÍPIO DE MURIAÉ
SECRETARIA MUNICIPAL DE EDUCAÇÃO

RELATORIO FOTOGRAFICO BM 03 - O.S. 005

| | | | |
|---|---|---|------------------------------------|
| Objeto do Contrato: | MANUTENÇÃO EM CLARA DE CLARA DE CASTRO | Empresa Contratada: | ILUMETERRA CONSTRUÇÕES E MONTAGENS |
| Local da Obra (Bairro, município e UF): | R. Cel. Pereira Sobrinho, 930 - Muriae MG, 396889-226 | CNPJ: | 05.035.581/0001-10 |
| Pregão Eletrônico: | 195/2023 | Data: | 30/10/2024 |
| | Ata | 588/2023 | |
| | | Etapa (2) 1 - antes da realização da obra 2 - durante a realização da obra 3 - após a realização da obra | |

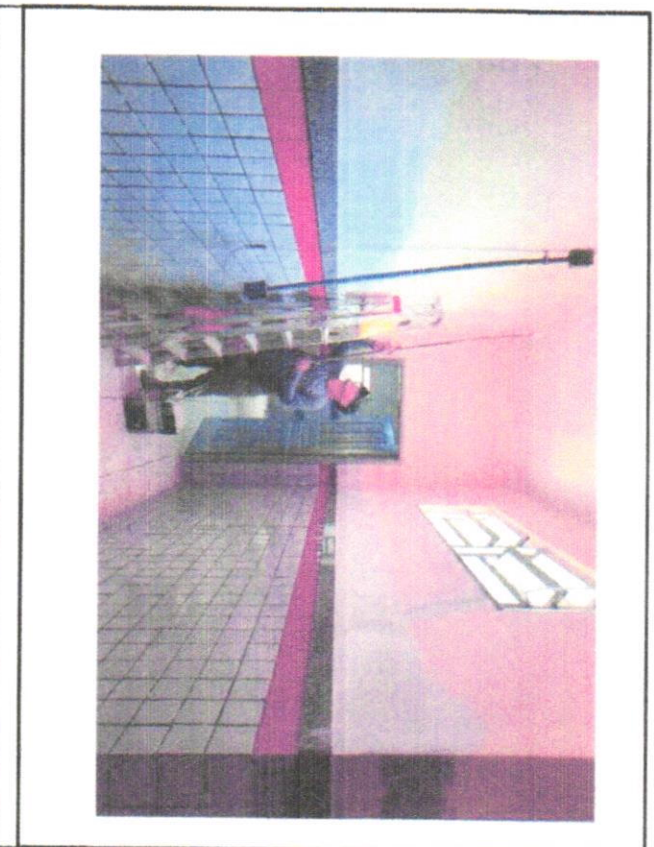
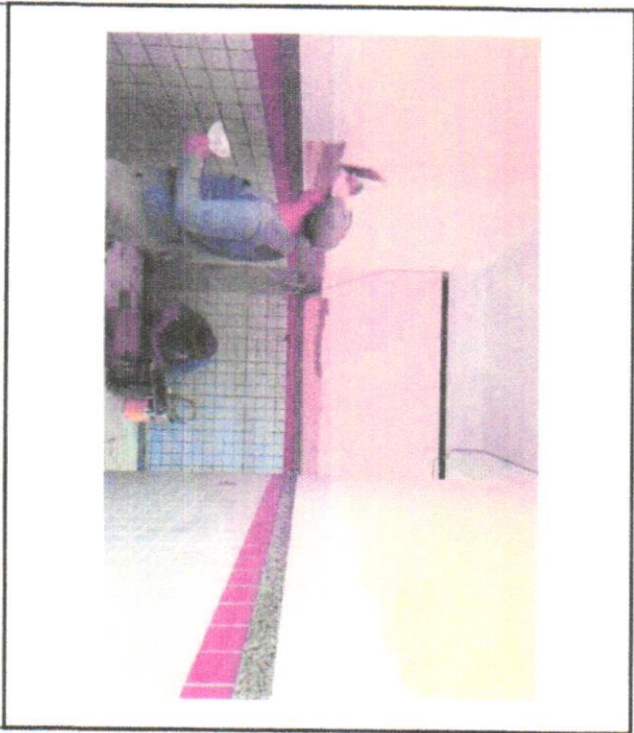

Observações:

Foto 15 - PREPARAÇÃO PARA PINTURA

Foto 16 PINTURA

Representante do Município
Arlan do Carmo Mendonça
CREA MG 177324/D

Secretaria Municipal de Educação
Mara Cristina Navarro de Aquino Ribeiro

Resp. Técnico pela Fiscalização da obra/serviço
Ana Carolina Antunes P. Dantas
CAU 252926-2

Assinado de forma digital por
BRENNER BARROSO
VIEIRA:12775056750
Dados: 2024.10.23 13:19:41 -03'00'

ALEX CORREIA
LOUREIRO:084654117
08
Representante legal da empresa
Alex Correa Loureiro



MUNICÍPIO DE MURIAE
SECRETARIA MUNICIPAL DE EDUCAÇÃO

RELATORIO FOTOGRAFICO BM 03 - O.S. 005

| | | | |
|---|---|---------------------|------------------------------------|
| Objeto do Contrato: | MANUTENÇÃO E M. CLARA DE CLARA DE CASTRO | Empresa Contratada: | ILUMITERRA CONSTRUÇÕES E MONTAGENS |
| Local da Obra (Bairro, município e UF): | R. Cel. Pereira Sobrinho, 930 - Muriae, MG, 36689-226 | CNPJ: | 05.035.581/0001-10 |
| Preço Eletrônico: | 195/2023 | Data: | 30/10/2024 |
| | Ala | | |

- Etapa: (2)
 1 - antes da realização da obra
 2 - durante a realização da obra
 3 - após a realização da obra

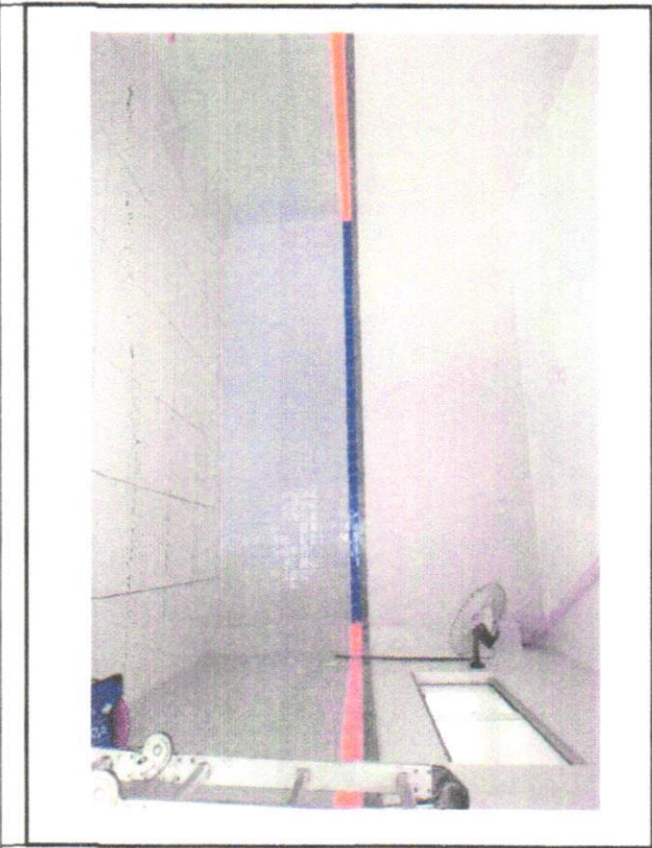
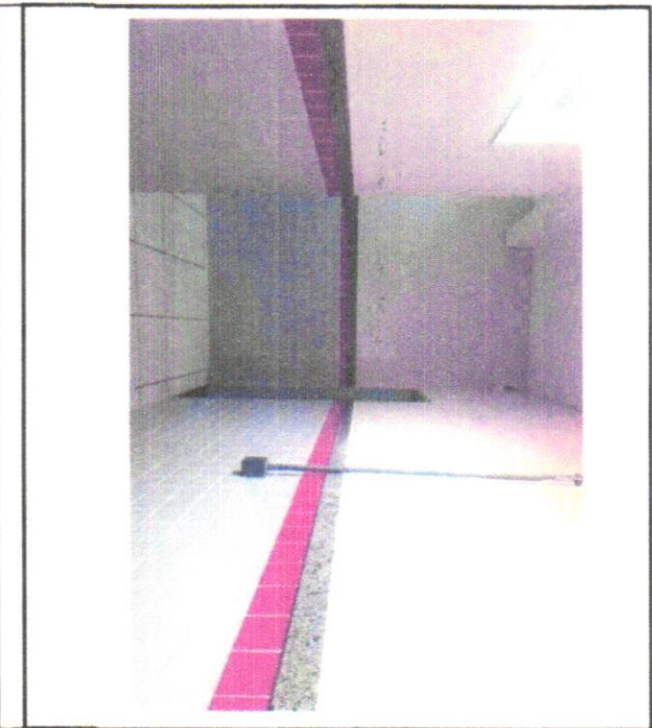

Observações:

Foto 17 CIRCULAÇÃO DOS VAMHEIROS FINALIZADA

Foto 18 SALA FINALIZADA

Representante do Município
Atian do Carmo Mendonça
CREA MG 177324/D

Secretaria Municipal de Educação
Maria Cristina Navarro de Aquino Ribeiro

Resp. Técnico pela Fiscalização da obra/serviço
Ana Carolina Antunes p. Daniels
CAU 252926.2

BRENNER BARROSO
 Assinado de forma digital por
 BRENNER BARROSO
 VIEIRA:12775056750
 Dados: 2024.10.23 13:19:51 -03'00'

ALEX CORREA
 Representante legal da empresa
 LOUREIRO:084554117
 08



MUNICÍPIO DE MURIAE
SECRETARIA MUNICIPAL DE EDUCAÇÃO

RELATORIO FOTOGRAFICO BM 03 - O.S. 005

MANUTENÇÃO E M CLARA DE CLARA DE CASTRO

ILUMITEERRA CONSTRUÇÕES E MONTAGENS

| | | | | |
|---|---|--------------------|-------------------------------------|----------------------------------|
| Objeto do Contrato: | Local da Obra (Bairro, município e UF): | CNPJ: | Empresa Contratada: | Etapa: (2) |
| R. Cel. Pereira Sodornho, 930 - Muriae, MG, 36989-226 | R. Cel. Pereira Sodornho, 930 - Muriae, MG, 36989-226 | 05 035 56110001-10 | ILUMITEERRA CONSTRUÇÕES E MONTAGENS | 1 - antes da realização da obra |
| Pregão Eletrônico: | Ata | Data: | | 2 - durante a realização da obra |
| 195/2023 | 588/2023 | 30/10/2024 | | 3 - após a realização da obra |



Foto 19 SALA FINALIZADA



Foto 20 SALA FINALIZADA

Observações

Representante do Município
Arlan do Carmo Mendonça
CREA MG: 177324/D

Secretaria Municipal de Educação
Maria Cristiana Navarro de Aquino Ribeiro

Resp. Técnico pela Fiscalização da obra/serviço
Ana Carolina Antunes p. Damtas
CAU 252926-2

BRENNER BARROSO
VIEIRA: 12775056750
Atestado de forma digital por
BRENNER BARROSO
VIEIRA: 12775056750
Dados: 20241223132001-03707

ALEX CORREA
LOUREIRO: 084654177
08
Representante legal da empresa
Alex Correa Loureiro



MUNICÍPIO DE MURIAÉ
SECRETARIA MUNICIPAL DE EDUCAÇÃO

RELATÓRIO FOTOGRÁFICO BM 03 - O.S. 005

| | | | |
|---|---|---------------------|--|
| Objeto do Contrato: | MANUTENÇÃO EM CLARA DE CLARA DE CASTRO | Empresa Contratada: | ILUMITERRA CONSTRUÇÕES E MONTAGENS |
| Local da Obra (Bairro, município e UF): | R. Cel. Pereira Sabrinho, 930 - Muriaé, MG, 30689-226 | CNPJ: | 05 035 581/0001-10 |
| Pregão Eletrônico: | 195/2023 | Ano: | 588/2023 |
| | | Data: | 30/10/2024 |
| | | Etapa (2): | 1 - antes da realização da obra 2 - durante a realização da obra 3 - após a realização da obra |

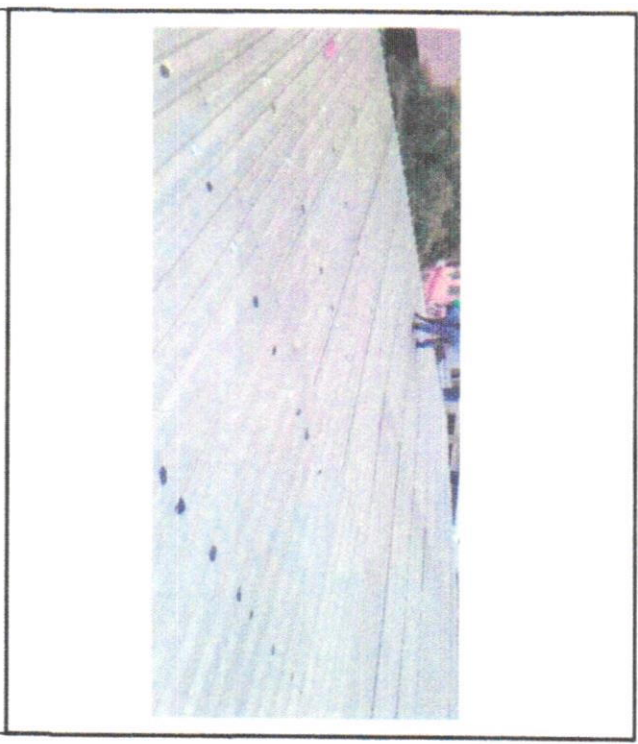

Observações

Foto 27: VEDAÇÃO DE BURACOS NO TELHADO

Foto 28: LIMPEZA

Representante do Município
Adrian do Carmo Mendonça
CREA MG 177324/D

Secretaria Municipal de Educação
Maíra Cristina Navarro de Aquino Ribeiro

Resp. Técnico pela Fiscalização da obra/serviço
Ana Carolina Antunes P. Dantas
CAU 252926-2

0
BRENNER BARROSO Assinado de forma digital por
BRENNER BARROSO
VIEIRA:1277505675 VIEIRA:1277505675
Dados: 2024.12.23 13:28:44 -05'00'

ALEX CORREA
LOUREIRO:098454117
08
Representante legal da empresa
Alex Correa Loureiro



MUNICÍPIO DE MURIAÉ
SECRETARIA MUNICIPAL DE EDUCAÇÃO

RELATORIO FOTOGRAFICO BM 03 - O.S. 005

| | | | | | |
|---|--|-----|--|------------------------------------|------------|
| Objeto do Contrato: | MANUTENÇÃO E M. CLARA DE CLARA DE CASTRO | | Empresa Contratada: | ILIMITERRA CONSTRUÇÕES E MONTAGENS | |
| Local da Obra (Bairro, município e UF): | R. Cel. Pereira Sobrinho, 930 - Muriaé - MG, 36889-226 | | CNPJ: | 05.035.581/0001-10 | |
| Pregão Eletrônico: | 195/2023 | Ala | 568/2023 | Data | 30/10/2024 |
| | | | Etapa: (2) 1 - antes da realização da obra 2 - durante a realização da obra 3 - após a realização da obra | | |



Foto 21 REFETÓRIO FINALIZADO



Foto 22 SALA FINALIZADA

Observações:

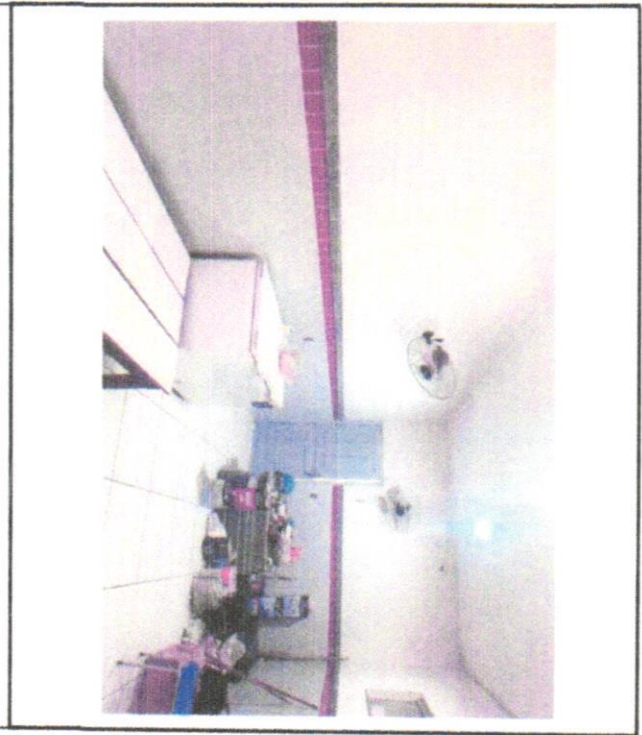
Representante do Município
Arlan do Carmo Mendonça
CREA MG 177324/D

Secretaria Municipal de Educação
Maria Cristina Naveiro de Aquino Ribeiro

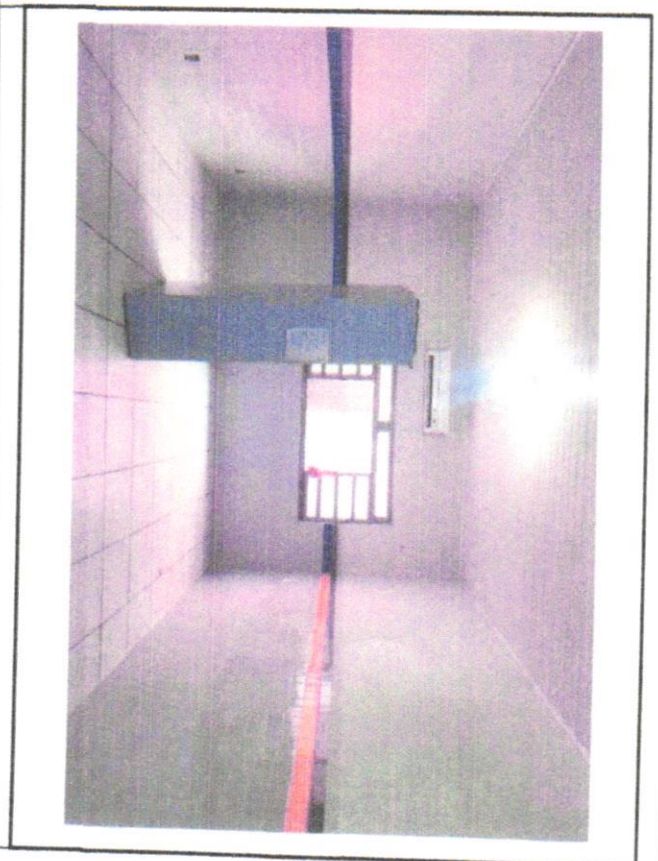
Resp. Técnico pela Fiscalização da obra/serviço
Ara Carolina Antunes p. Dantas
CAU 252926-2

Resp. Técnico pela execução da obra/serviço
Brenner Barroso Vieira
CREA N.º MG 189511/D

Representante legal da empresa
Alex Correa Loureiro

BRENNER BARROSO Assinado de forma digital por
BRENNER BARROSO
VIEIRA:1277505675
Data: 2024.12.23 13:28:11
03700

ALEX CORREIA
LOUREIRO:094554117
08



MUNICÍPIO DE MURIAÉ
SECRETARIA MUNICIPAL DE EDUCAÇÃO

RELATORIO FOTOGRAFICO BM 03 - O.S. 005

ILUMINERRA CONSTRUÇÕES E MONTAGENS

| | | | | | |
|---|--|------|---------------------|------------------------------------|------------|
| Objeto do Contrato: | MANUTENÇÃO E M CLARA DE CLARA DE CASTRO | | Empresa Contratada: | ILUMINERRA CONSTRUÇÕES E MONTAGENS | |
| Local da Obra (Bairro, município e UF): | R. Cel. Pereira Sobrinho, 930 - Muriaé, MG, 36889-226 | | CNPJ: | 05 035 581/0001-10 | |
| Projeto Eletrônico: | 1952/2023 | Ano: | 588/2023 | Data: | 30/10/2024 |
| Etapa: (2) | 1 - antes da realização da obra 2 - durante a realização da obra 3 - após a realização da obra | | | | |



Foto 24 PÁTIO FINALIZADO



ALEX CORREA
Loureiro: 084654177
08

Assinado de forma digital por
BRENNER BARROSO
VIEIRA:12775056750
Dados: 2024.12.23 13:30:22 -03'00'

Resp. Técnico pela execução da obra/serviço
Brenner Barroso Vieira
CREA Nº: MG 189511/1D

Representante legal da empresa
Alex Correa Loureiro

Observações:
Foto 23. SALA FINALIZADA

Representante do Município
Adnan do Carmo Mendonça
CREA MG 177324/D

Secretaria Municipal de Educação
Marta Cristina Navarro de Aquino Ribeiro

Resp. Técnico pela Fiscalização da obra/serviço
Ana Carolina Antunes P. Dantas
CAU 252926-2



MUNICÍPIO DE MURIAE
SECRETARIA MUNICIPAL DE EDUCAÇÃO

RELATORIO FOTOGRAFICO BM 03 - O.S. 005

| | | | | | | | |
|---|--|--|--|--------------------|--|------------------------------------|--|
| Objeto do Contrato: | | MANUTENÇÃO E M. CLARA DE CLARA DE CASTRO | | Empresa Contratada | | ILUMITERRA CONSTRUÇÕES E MONTAGENS | |
| Local da Obra (Bairro, município e UF): | | R. Cel. Pereira Sobrinho, 930 - Muriae, MG, 36889-226 | | CNPJ: | | 05.035.581/0001-10 | |
| Pregão Eletrônico: | | 195/2023 | | Data: | | 30/10/2024 | |
| Pregão Eletrônico: | | 195/2023 | | Data: | | 30/10/2024 | |
| Etapas (2) | | 1 - antes da realização da obra 2 - durante a realização da obra 3 - após a realização da obra | | | | | |

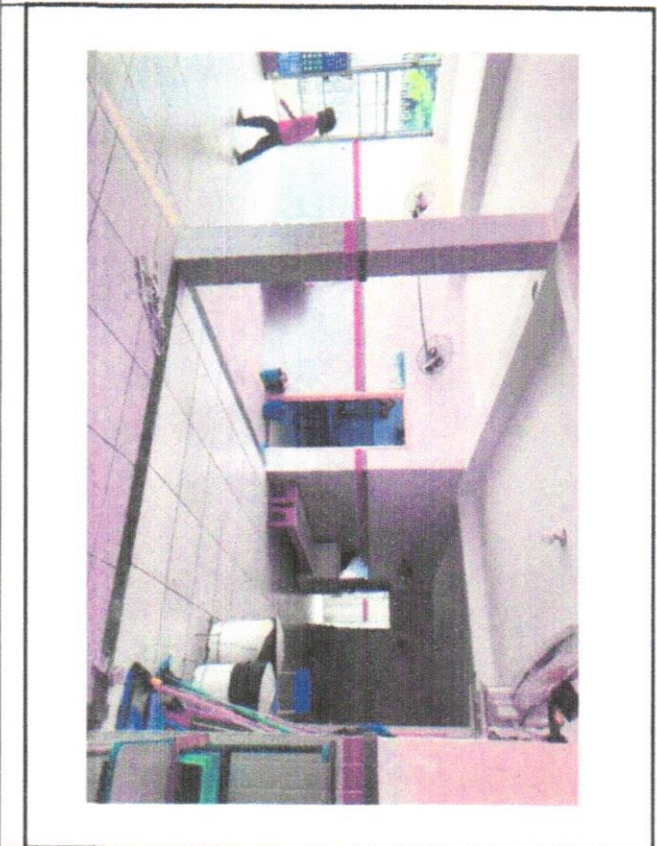

Observações:

Foto 23 SALA FINALIZADA

Foto 24 PÁTIO FINALIZADO

Representante do Município
Adri do Carmo Mendonça
CREA MG 177324/D

Secretaria Municipal de Educação
Maira Cristina Navarro de Aquino Ribeiro

Resp. Técnico pela Fiscalização da obra/serviço
Ana Carolina Antunes P. Damias
CAU 252926-2

Resp. Técnico pela execução da obra/serviço
Brenner Barroso Vieira
CREA N.º MG 189511/D

Representante legal da empresa
Alex Correa Loureiro

BRENNER BARROSO
VIEIRA:12775056750

Assinado de forma digital por
BRENNER BARROSO
VIEIRA:12775056750
Data: 2024.12.23 13:20:22 -03'00'

ALEX CORREA
LOUREIRO:084554117
08



MUNICÍPIO DE MURIAE
SECRETARIA MUNICIPAL DE EDUCAÇÃO

RELATÓRIO FOTOGRÁFICO BM 03 - O.S. 005

MANUTENÇÃO E M CLARA DE CLARA DE CASTRO

ILUMITEIRA CONSTRUÇÕES E MONTAGENS

| | | | | | |
|---|---|----------|---------------------|------------------------------------|--|
| Objeto do Contrato: | MANUTENÇÃO E M CLARA DE CLARA DE CASTRO | | Empresa Contratada: | ILUMITEIRA CONSTRUÇÕES E MONTAGENS | |
| Local da Obra (Bairro, município e UF): | R. Cel. Pereira Sobrinho, 930 - Muriae, MG, 36688-226 | CNPJ | 05 035 56110001-10 | Etapas: (2) | |
| Pregão Eletrônico: | 195/2023 | Data: | 30/10/2024 | 1 - antes da realização da obra | |
| | Ala | 598/2023 | | 2 - durante a realização da obra | |
| | | | | 3 - após a realização da obra | |



Observações

Foto 25. MATERIAL PARA VEDAÇÃO

Foto 26. VEDAÇÃO DE BURACOS NO TELHADO

Representante do Município
Adriano do Carmo Mendonça
CREA MG 177324/D

Secretaria Municipal de Educação
Maira Cristina Navarro de Aquino Ribeiro

Resp. Técnico pela Fiscalização da obra/serviço
Ana Carolina Antunes P. Dornelas
CAU 252926-2

Resp. Técnico pela execução da obra/serviço
Brenner Barroso Vieira
CREA N.º MG 189511/D

Representante legal da empresa
Alex Correa Loureiro

ALEX CORREA
LOUREIRO-084554117
08