

CANTEIROS 02 E 03 SEM ESCALA

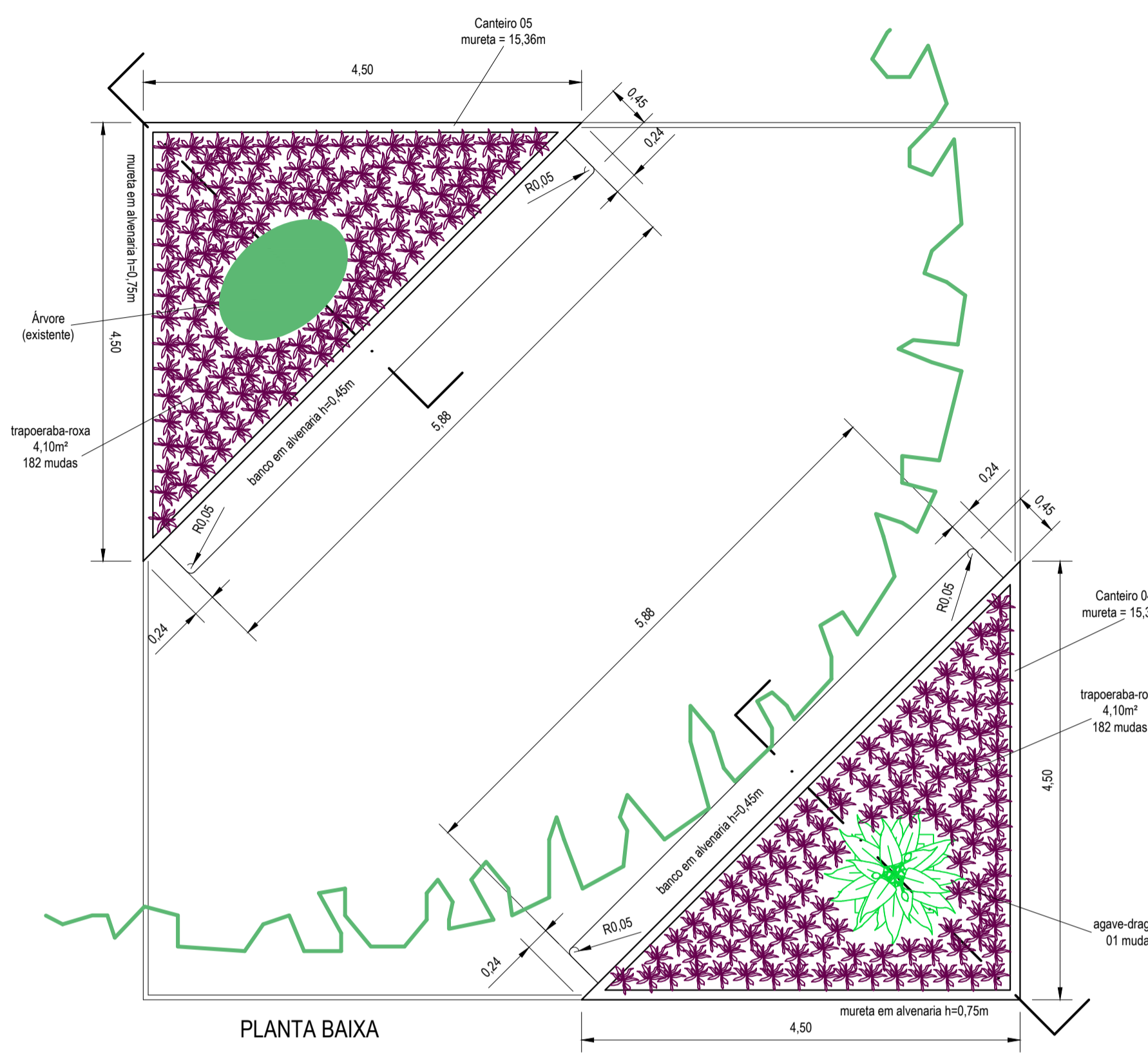

CANTEIROS 04 E 05 SEM ESCALA

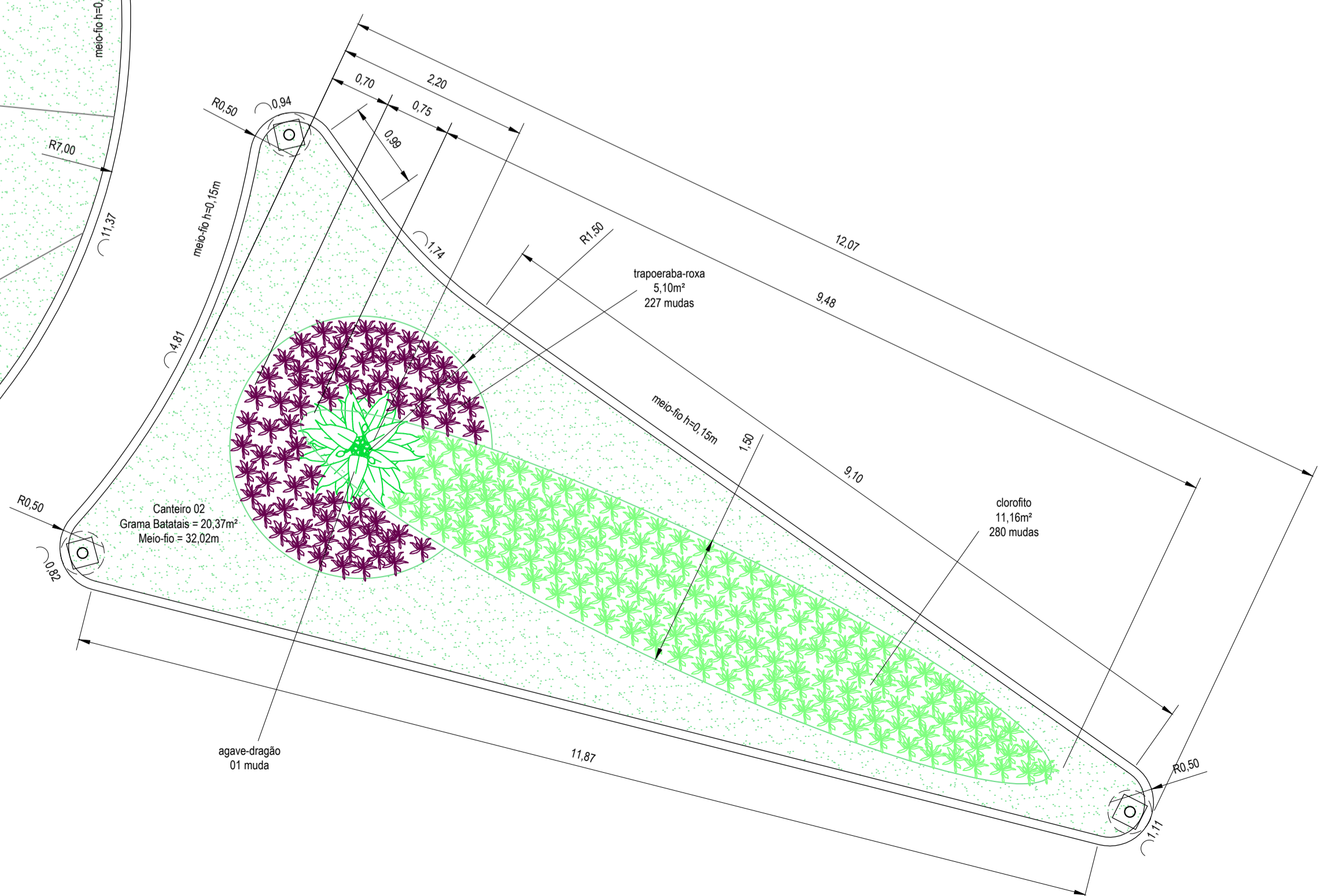

CANTEIRO 01 SEM ESCALA

CANTEIRO 06 SEM ESCALA

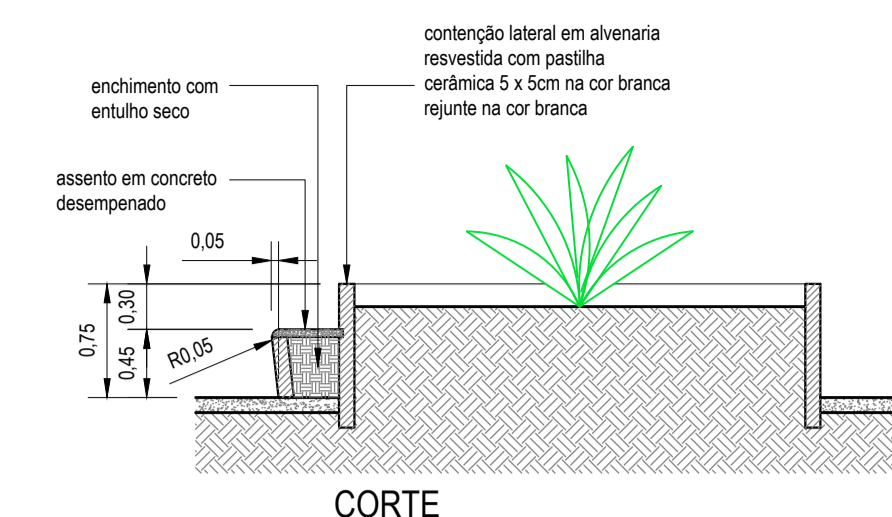

CORTE

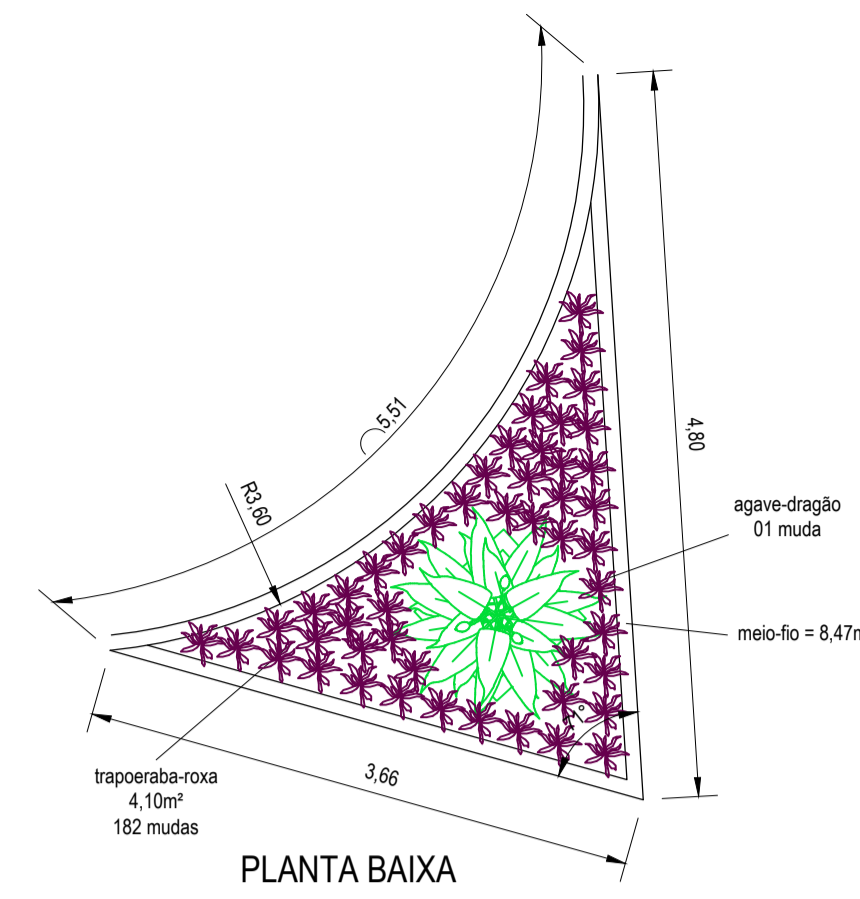

PLANTA BAIXA

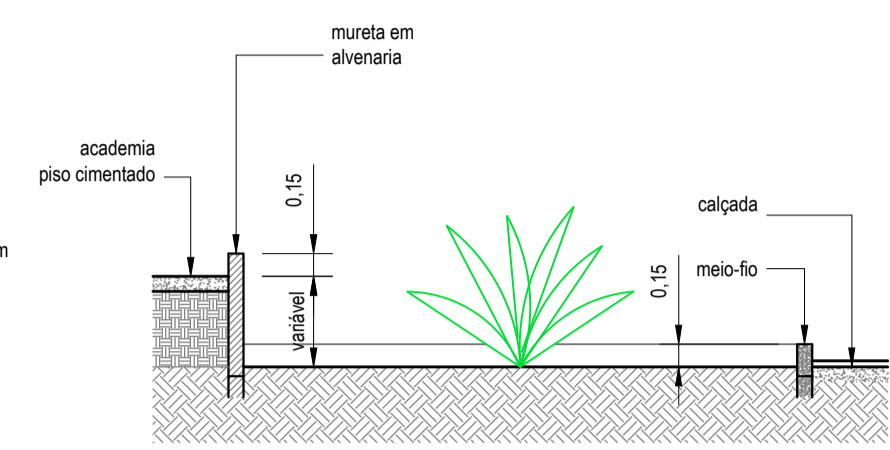

CORTE

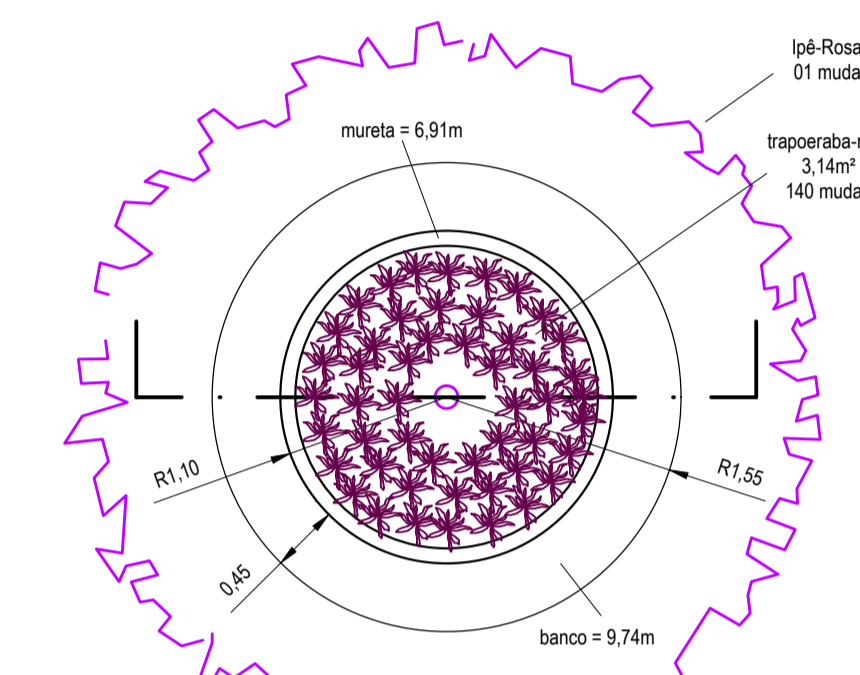

PLANTA BAIXA

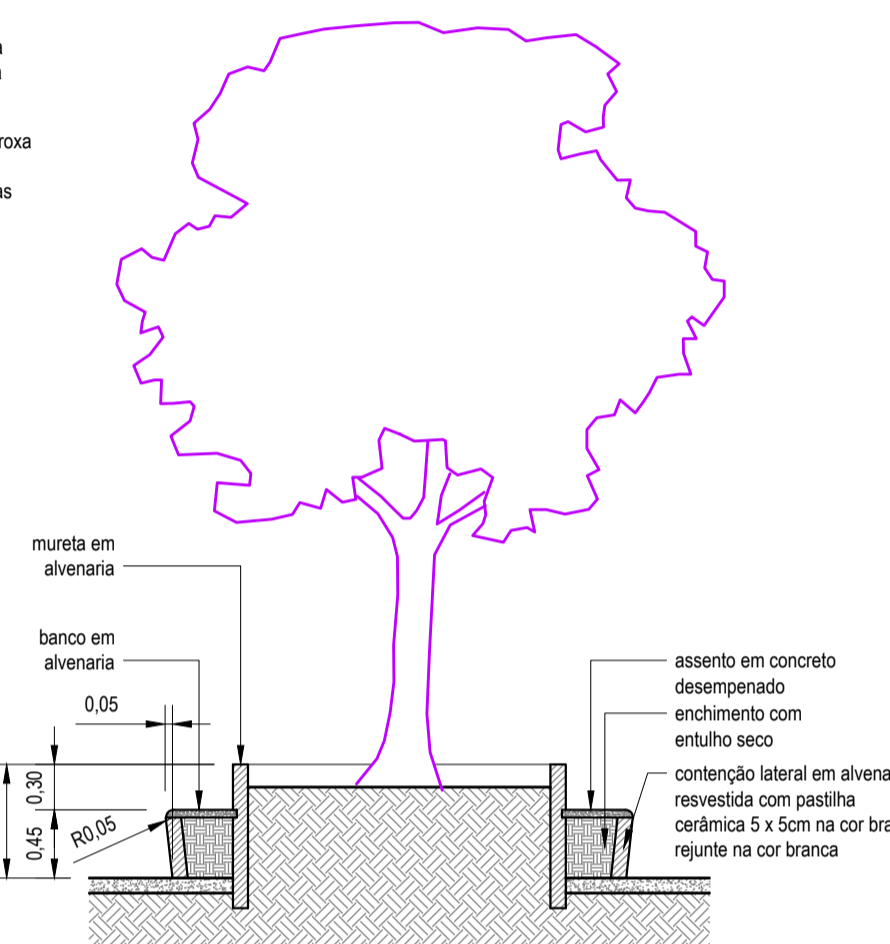

CORTE

 <p>PREFEITURA MUNICIPAL DE MURIAÉ SECRETARIA DE OBRAS PÚBLICAS</p>	
<p>PRAÇA - BAIRRO JOÃO VI</p>	
<p>URBANISMO E DESENHO URBANO - PAISAGISMO E DETALHES</p>	
<p>PREFEITURA DE MURIAÉ / CNPJ: 17.947.581/0001-76</p>	<p>DESCRIÇÃO: PROJETO URBANÍSTICO PARA CONSTRUÇÃO DE UMA PRAÇA, COM PISTA DE CAMINHADA, ACADEMIA E PARQUE INFANTIL</p>
<p>PREFEITO IOANNIS KONSTANTINOS GRAMMATIKOPOULOS</p>	<p>LOCAL: RUA PROJETADA, SIN - PRÓXIMO AO LAGO B. JOÃO VI - MURIAÉ - MG</p>
<p>SECRETÁRIO CARLOS MAGNO DE OLIVEIRA</p>	<p>ARQUIVO: praça joao vi PE01.DWG</p>
<p>R. T. PROJETO:</p>	<p>ESC: INDICADAS</p>
<p>ARO: FABIO ALMEIDA VIEIRA / CAU Nº 33089-2</p>	<p>DATA: 16/02/2018</p>
	<p>FOLHA: 04/04</p>