

RUA OLINTO JORGE VITAL

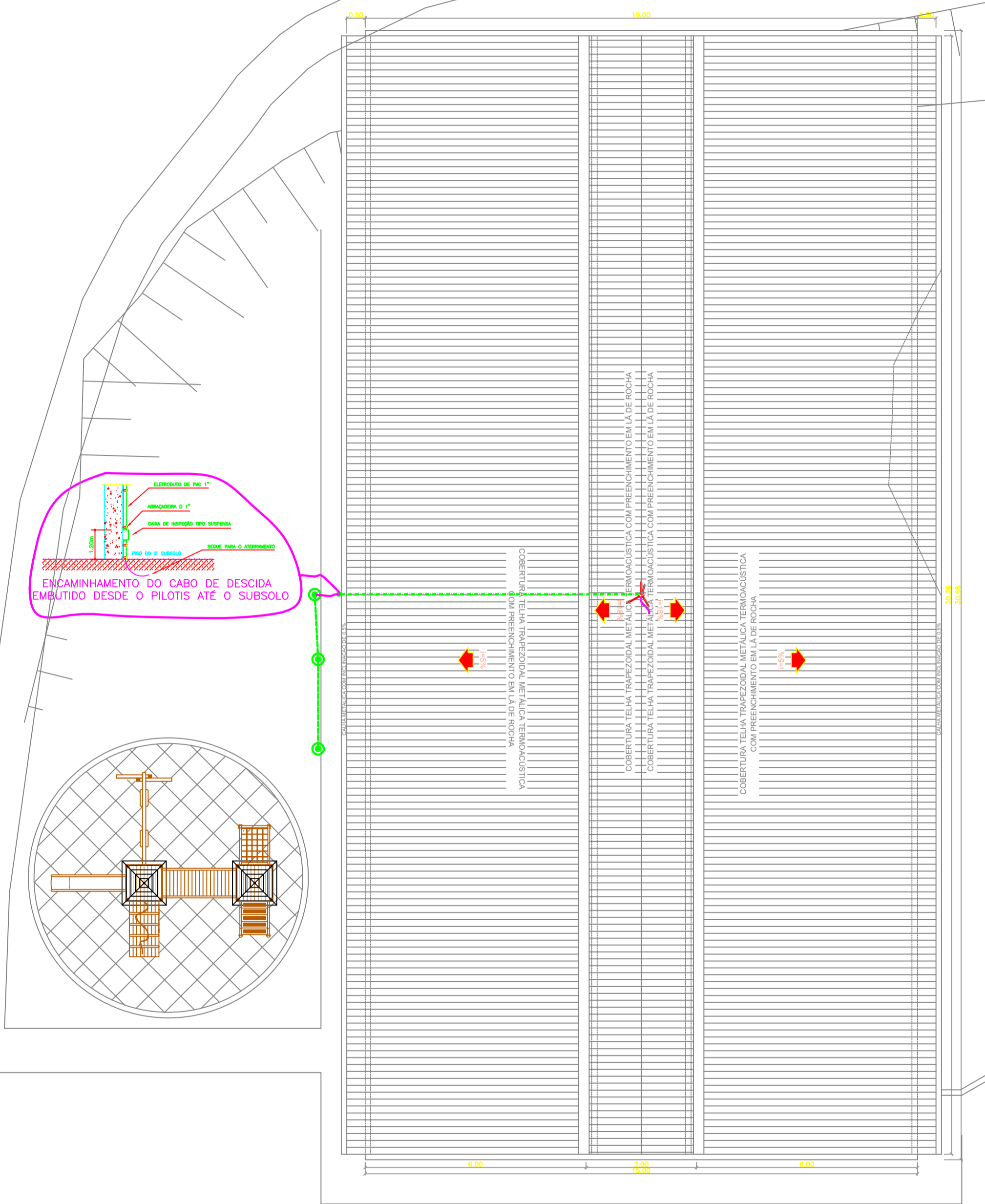

RUA PROJETADA

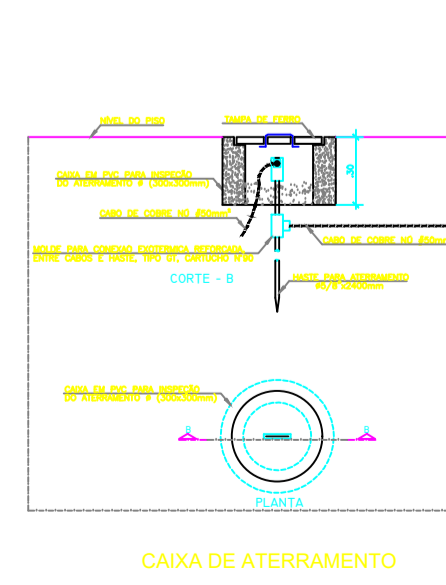
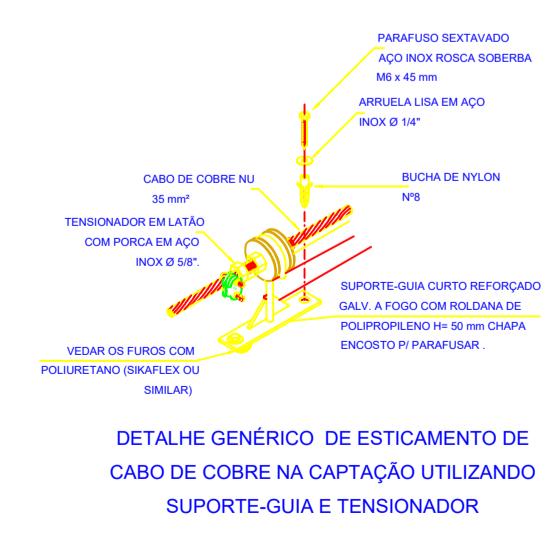
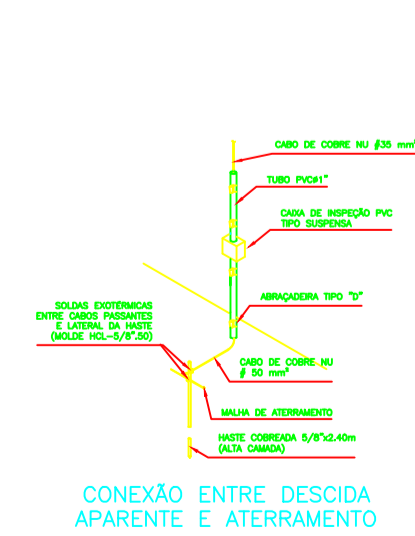
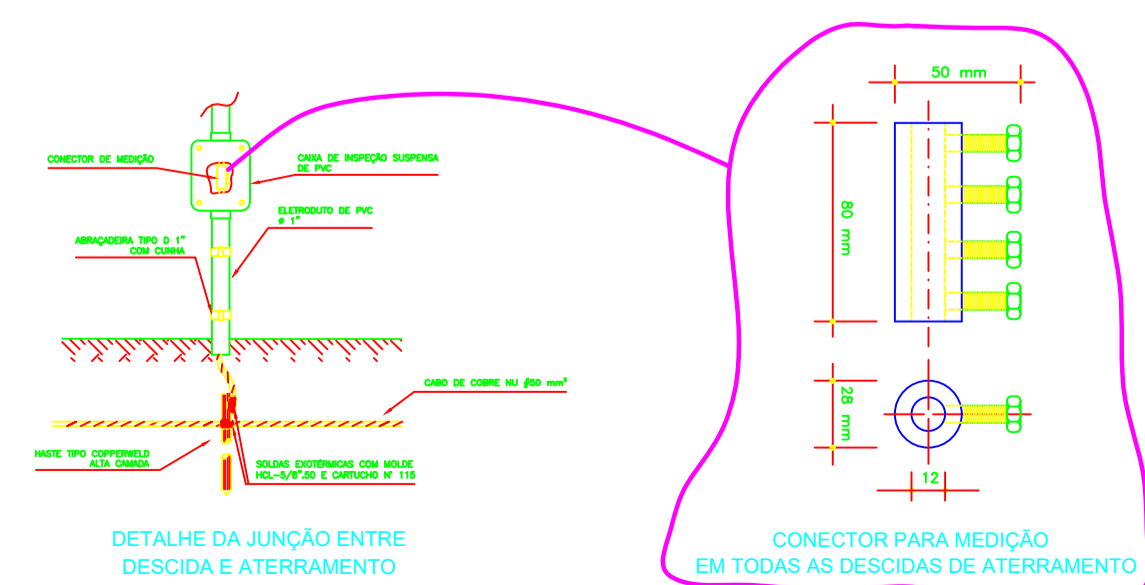

CAIXA DE ATERRAMENTO

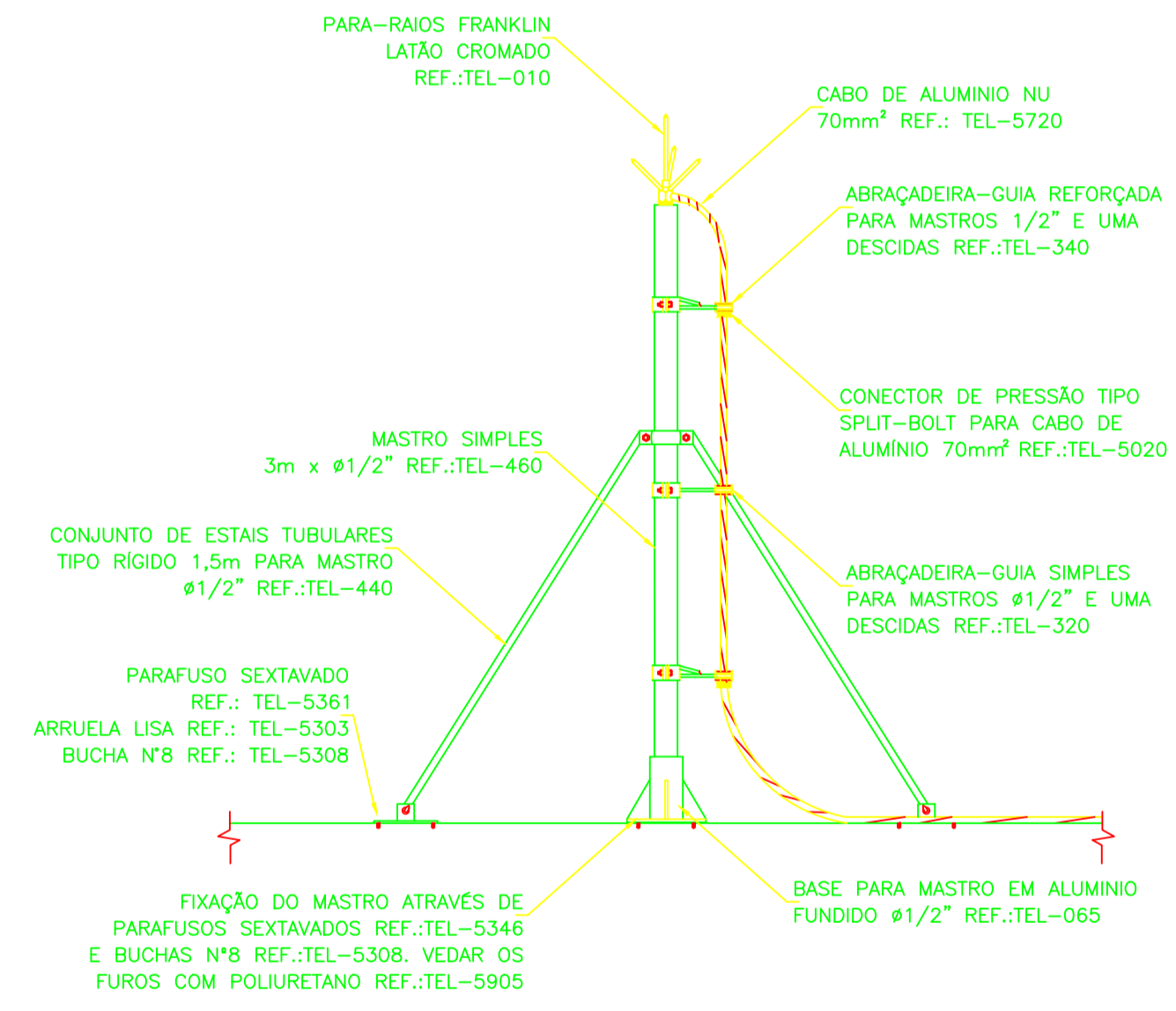

NOME DESCRITIVO DO DETALHE PARA IDENTIFICAÇÃO DO MESMO
DETALHE SEM ESCALA

SPDA			
ED 51038	SPDA CAP 005 CAPTOR DE LATAÇÃO ROMADO, COM RECURSO ADICIONAL INOXIDÁVEL, TIPO FRANKLIN	PC	1
ED 51047	SPDA CON 025 - CONECTOR CABO HASTE BRONZE NATURAL PARA DISCABOS DE COBRE DE 16 70 MM²	PC	2
ED 51068	SPDA MAS 005 MASTROS SIMPLES DE FERRO GALVANIZADO PARA RAIOS ALTURA DE 3 M, Ø 40 MM (1 1/2") OU 50 MM (2"), COMPLETO	PC	1
ED 51012	SPDA ABR 030 ABRAÇADEIRA GUIA PARA MASTROS SIMPLES PARA RAIOS DE DESCIDA 1 1/2"	PC	15
ED 51016	SPDA ARA 010 APARELHO SINALIZADOR DE OBSTÁCULOS COM CÉLULA FOTOELÉTRICA, DUPLO	PC	1
ED 51017	SPDA ATE 005 ATERRAMENTO COMPLETO PARA RAIOS, COM HASTES DE COBRE COM ALMA DE AÇO TIPO "COPPERWELD"	PC	1
ED 51074	SPDA PRO 005 PROTEÇÃO DO CORDÃO DE AÇO PARA RAIO COM TUBO DE PVC RÍGIDO, Ø 50 MM (2")	M	30

PREFEITURA MUNICIPAL DE MURIAÉ
SECRETARIA DE OBRAS PÚBLICAS

CRECHE BELISARIO
ELETRICO

PREFEITURA DE MURIAÉ / CNPJ: 17.947.581/0001-76
PREFEITO IOANNIS KONSTANTINOS GRAMMATIKOPOULOS

SECRETARIA DE OBRAS PÚBLICAS: SECRETÁRIO CARLOS MAGNO DE OLIVEIRA

R. T. PROJETO: NADINE MARTINS MAGALHÃES ENGENHEIRA ELETRICISTA / CREA 2019/01128/D

DESCRIÇÃO: PROJETO ELETRICO, PADRÃO DE ENTRADA E SPDA

LOCAL: RUA PROJETADA - DISTRITO DE BELISARIO - MURIAÉ - MG

ARQUIVO: CRECHE BELISARIO

ESC. INDICADAS: DATA: 23/10/2019

FOLHA: **03/03**