

AMPLIAÇÃO 02 - BH° PNE
PLANTA
ESCALA: 1/25

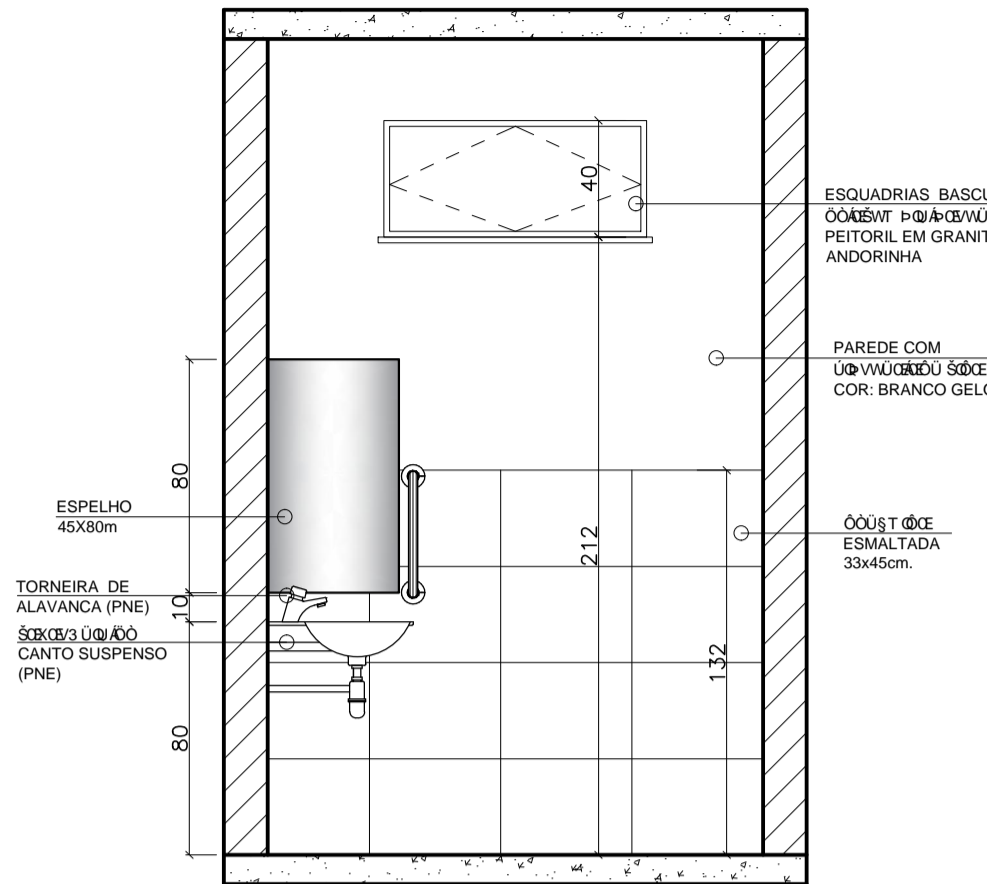

AMPLIAÇÃO 02 - BH° PNE
VISTA 01
ESCALA: 1/25

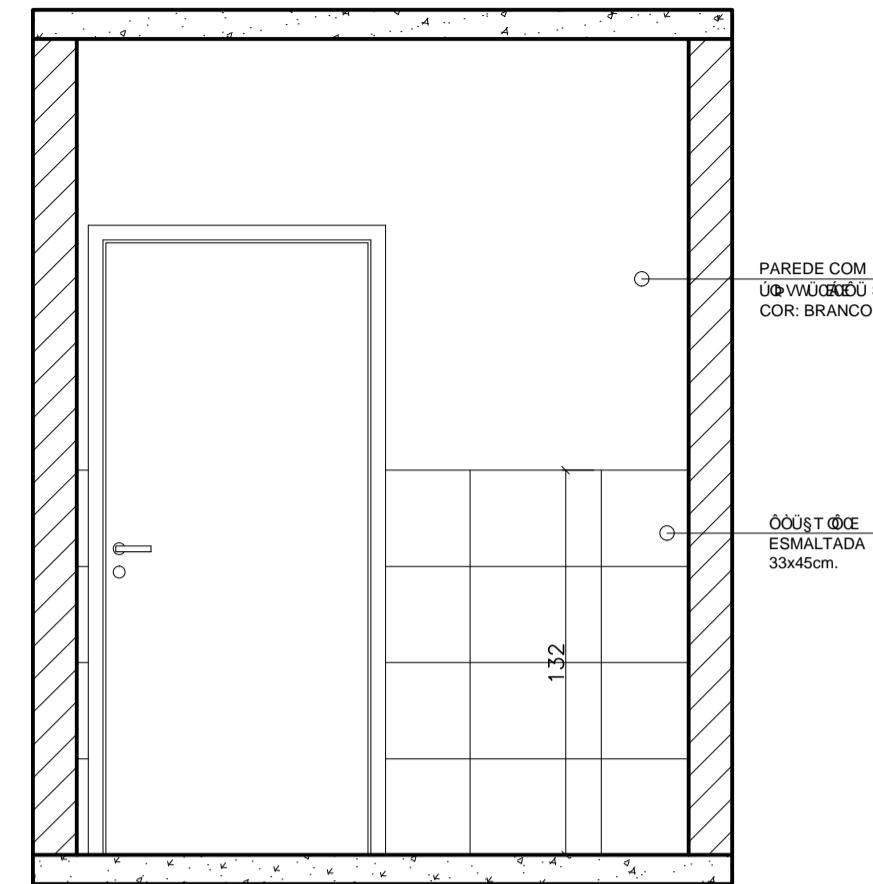

AMPLIAÇÃO 02 - BH° PNE
VISTA 02
ESCALA: 1/25

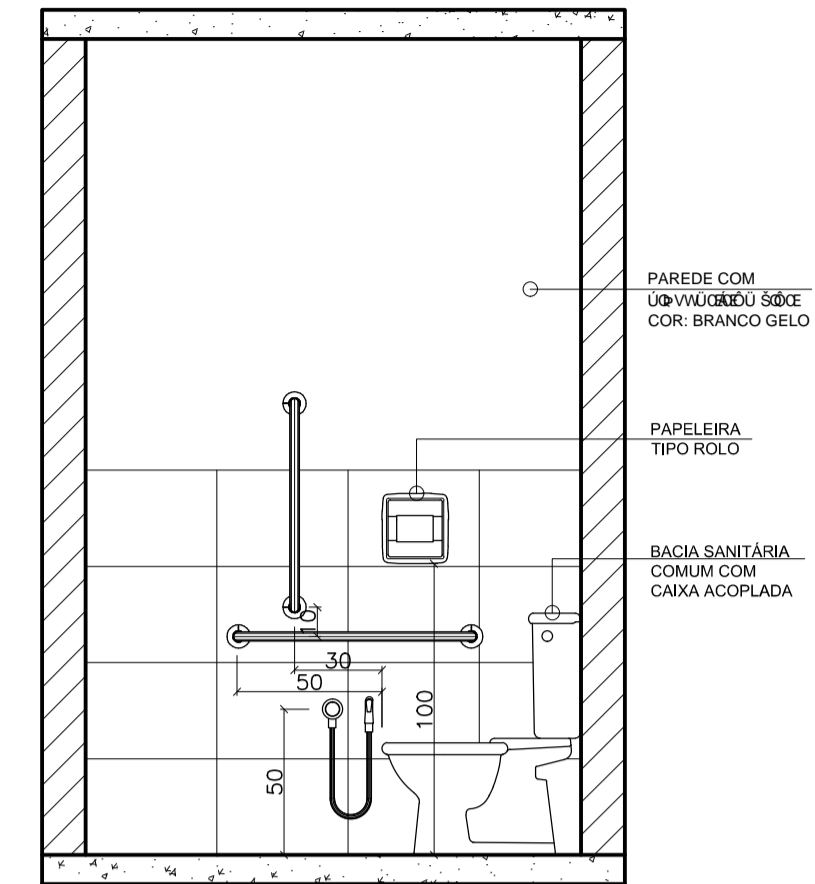

AMPLIAÇÃO 02 - BH° PNE
VISTA 03
ESCALA: 1/25

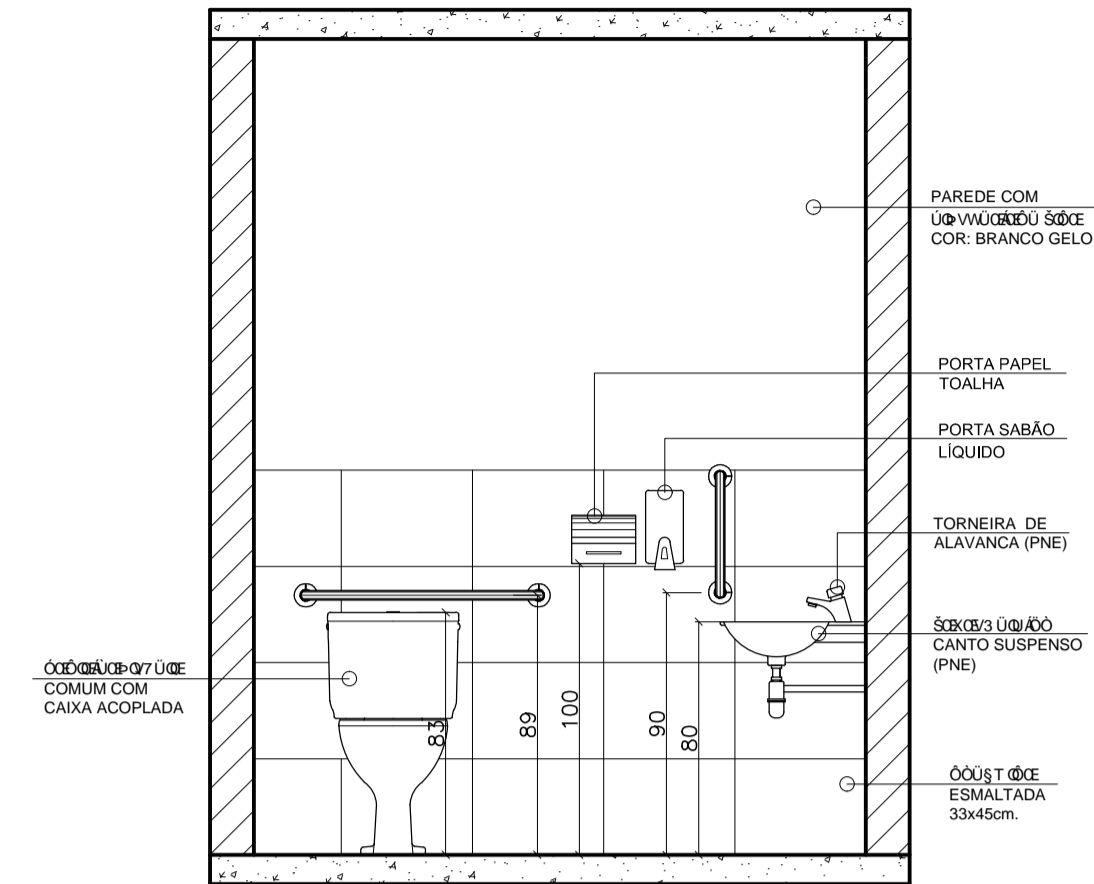

AMPLIAÇÃO 02 - BH° PNE
VISTA 04
ESCALA: 1/25

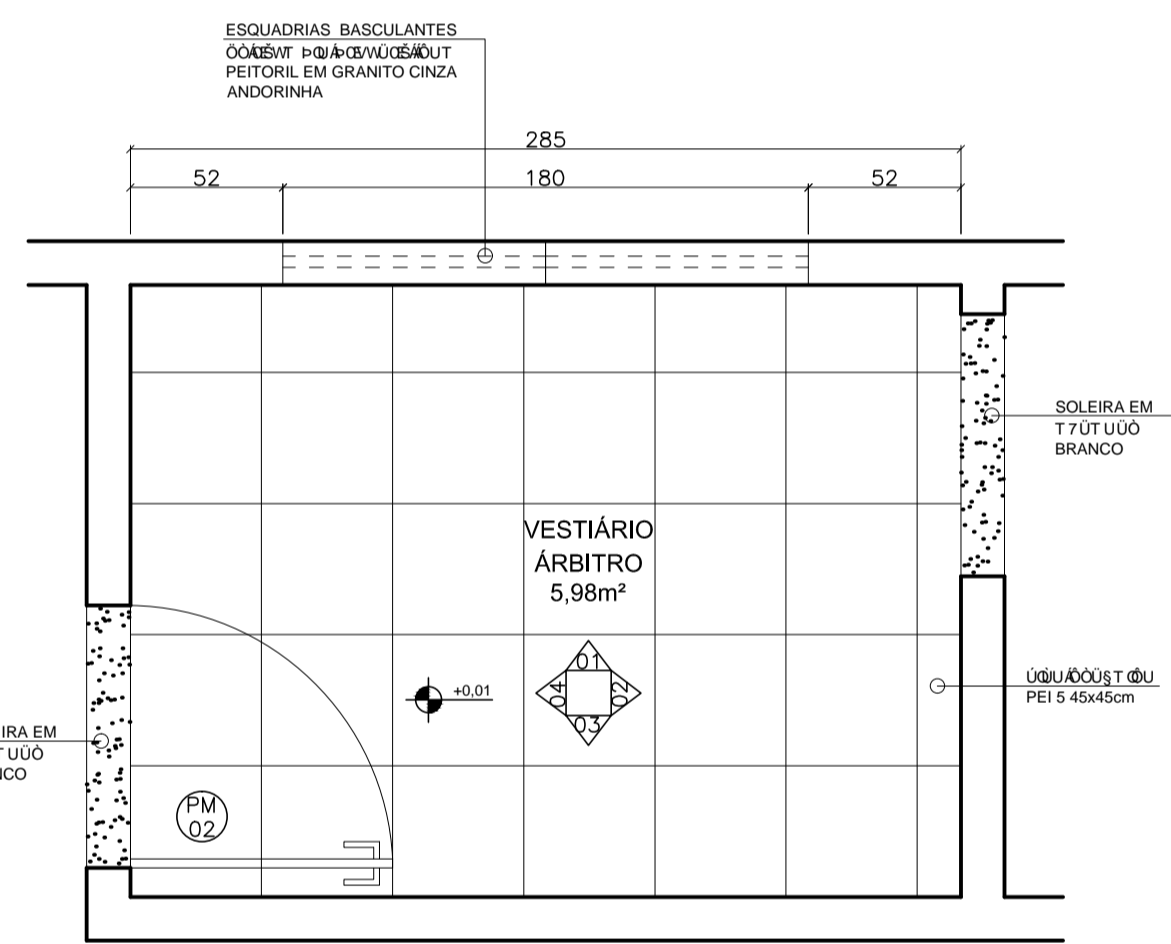

AMPLIAÇÃO 03 - VESTIÁRIO ÁRBITRO
PLANTA
ESCALA: 1/25

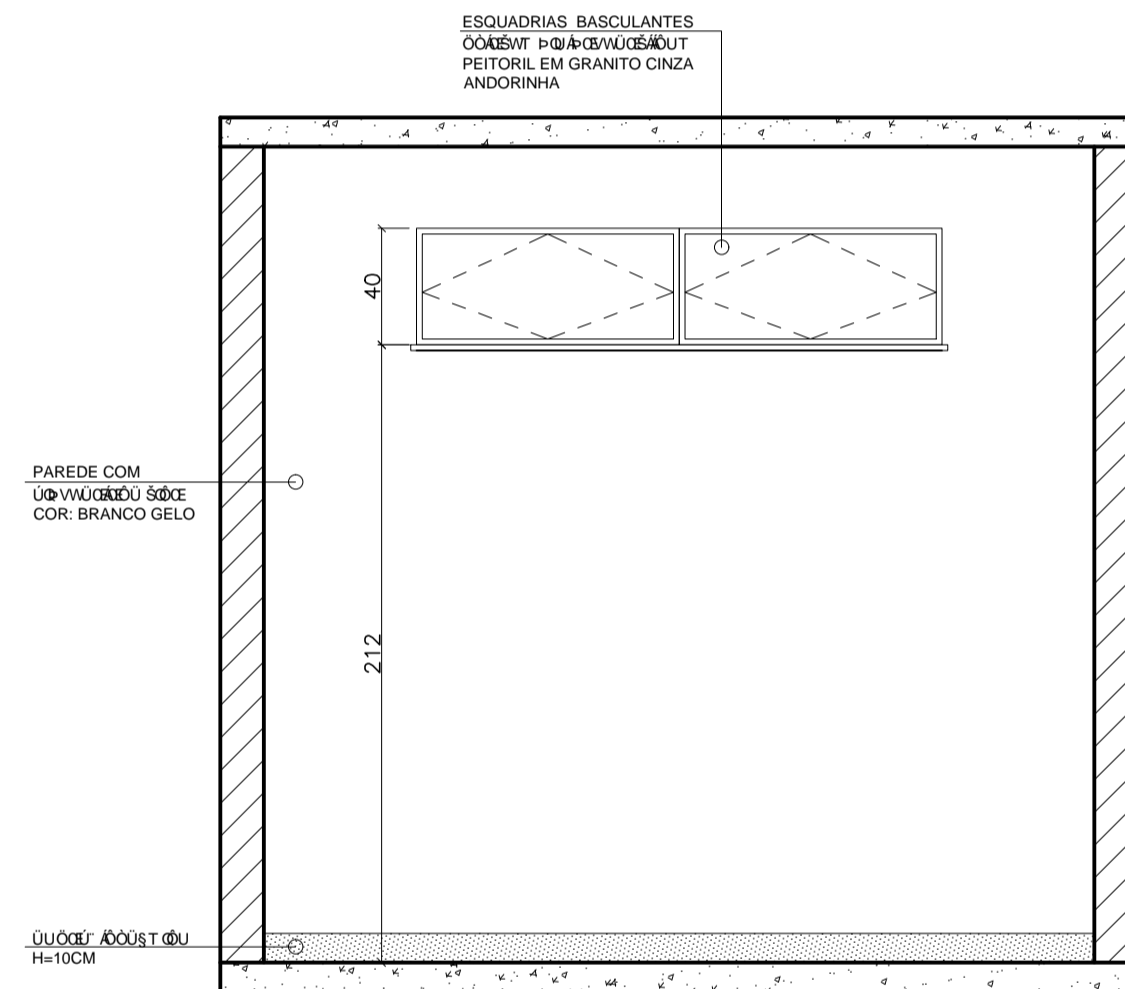

AMPLIAÇÃO 03 - VESTIÁRIO ÁRBITRO
VISTA 01
ESCALA: 1/25

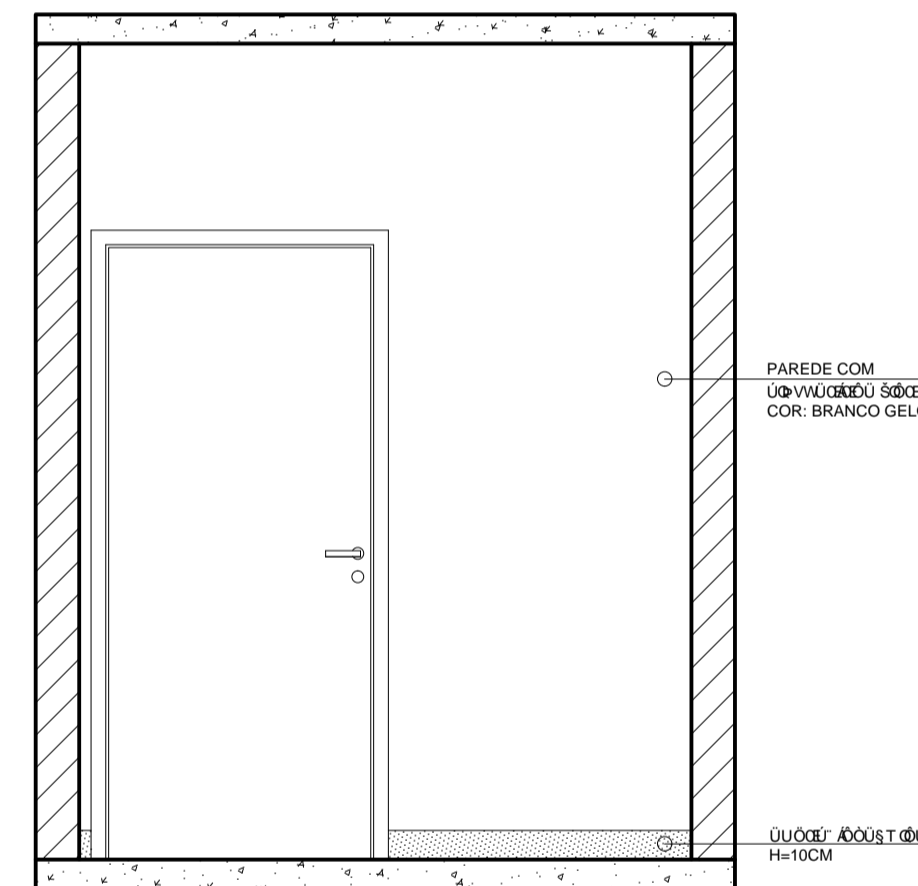

AMPLIAÇÃO 03 - VESTIÁRIO ÁRBITRO
VISTA 02
ESCALA: 1/25

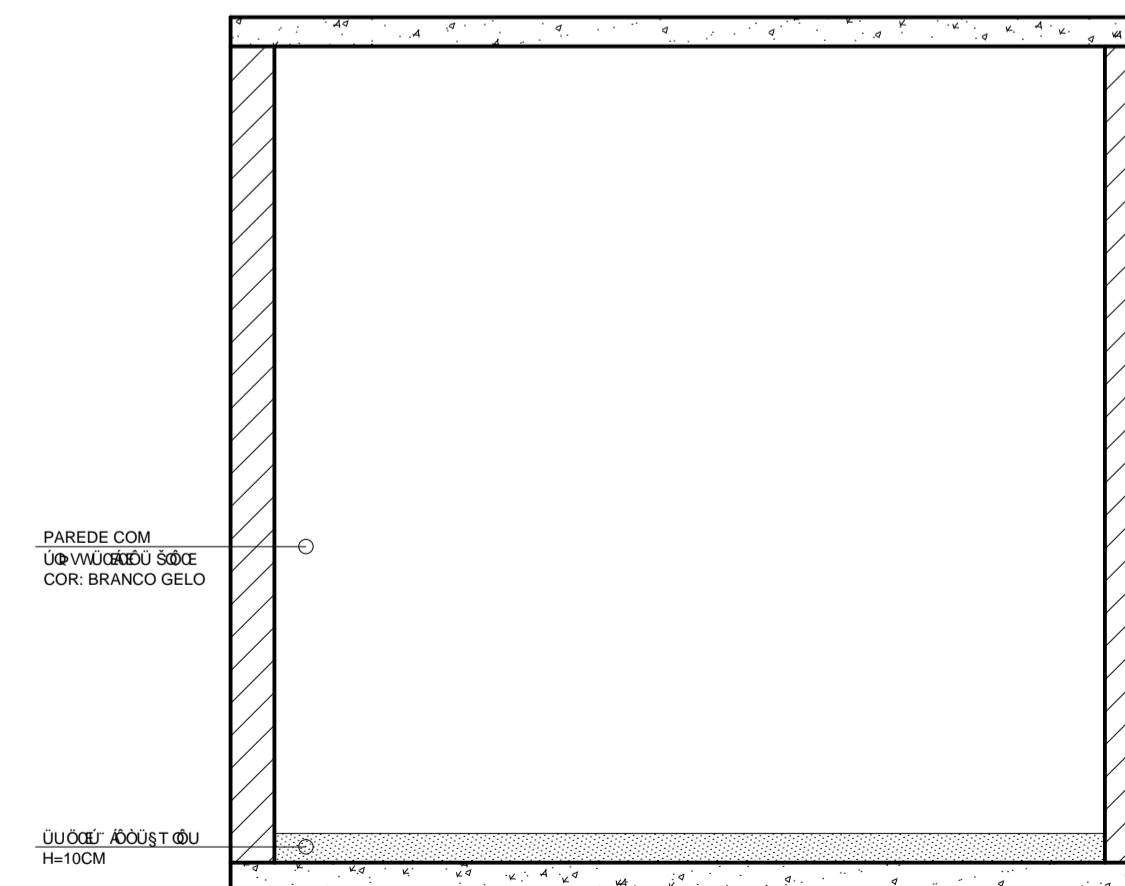

AMPLIAÇÃO 03 - VESTIÁRIO ÁRBITRO
VISTA 03
ESCALA: 1/25

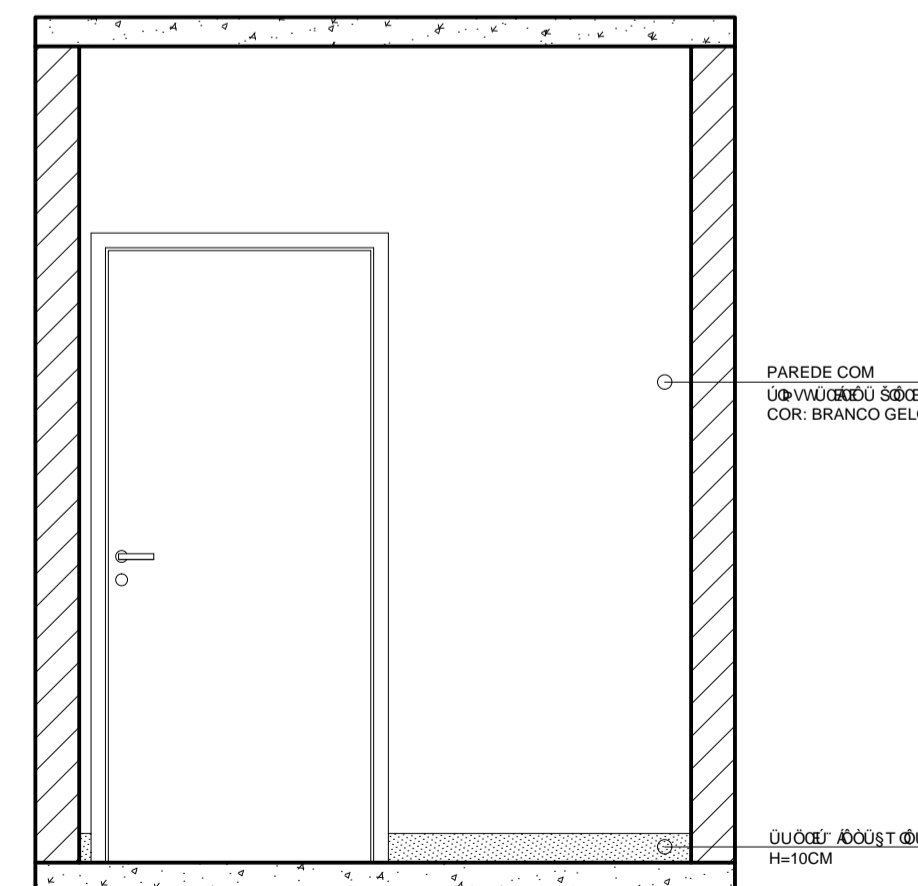

AMPLIAÇÃO 03 - VESTIÁRIO ÁRBITRO
VISTA 04
ESCALA: 1/25



PREFEITURA MUNICIPAL DE MURIAÉ
SECRETARIA MUNICIPAL DE OBRAS PÚBLICAS

VESTIÁRIO DOM DELFIM

DETALHAMENTO

PREFEITURA DE MURIAÉ / CNPJ: 17.947.581/0001-76	DESCRIÇÃO: PROJETO DE CONSTRUÇÃO DE UM VESTIÁRIO, SITUADO NO COMPLEXO DOM DELFIM NO BAIRRO DA BARRA EM MURIAÉ.
PREFEITO IOANNIS KONSTANTINOS GRAMMATIKOPOULOS	LOCAL: RUA ITAGIBA DE OLIVEIRA, COMPLEXO DOM DELFIM BARRA - MURIAÉ - MG
SECRETARIA DE OBRAS PÚBLICAS:	ARQUIVO: VESTIÁRIO DOM DELFIM FINAL DWG
CARLOS MAGNO DE OLIVEIRA	R. T. PROJETO:
GISELLE MEDEIROS MAZORCHE CAU A141131-4	ESC. INDICADAS
	DATA: NOVEMBRO / 2019
	FOLHA: 04/05