

RUA PRESIDENTE ARTUR BERNARDES

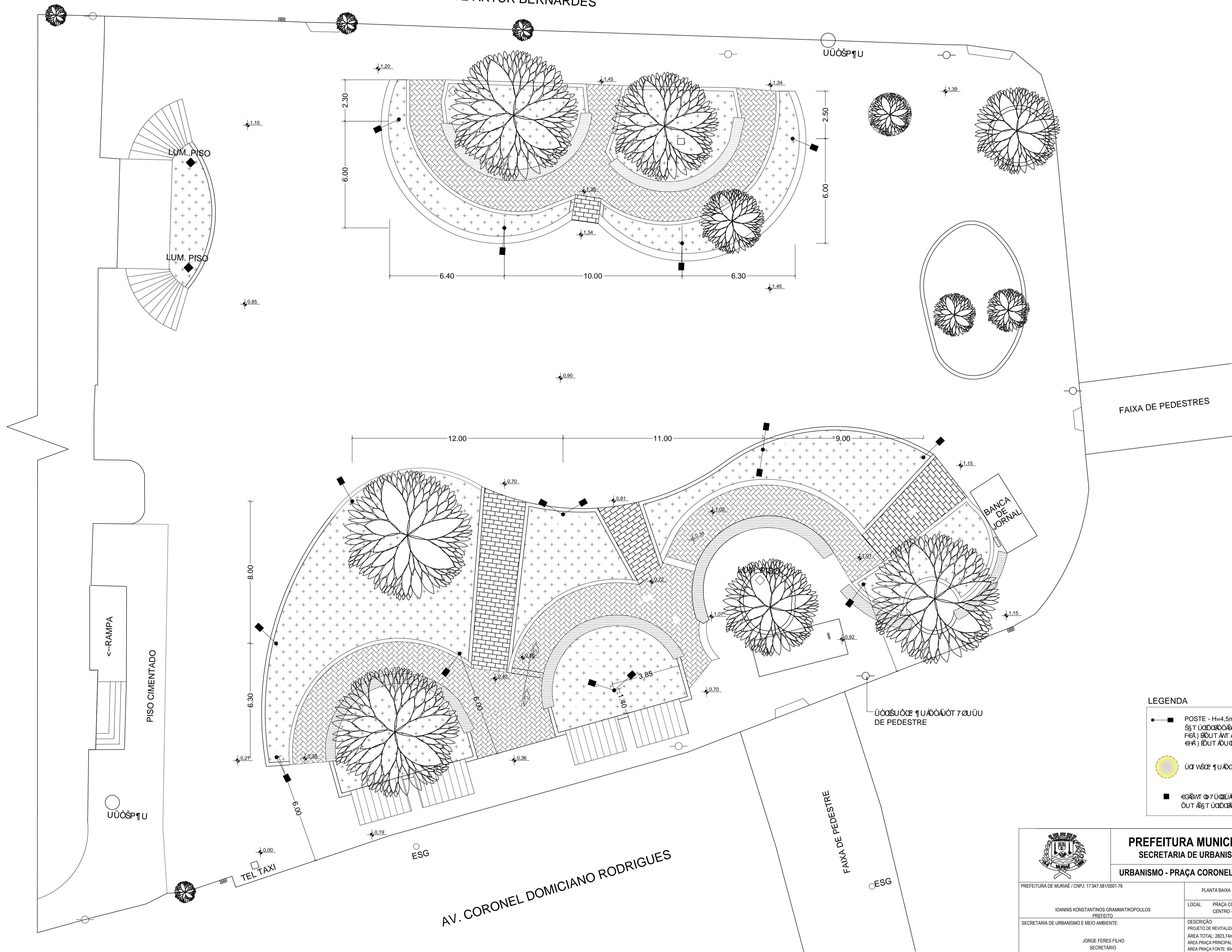

FAIXA DE PEDESTRES

- LEGENDA**
- POSTE - H=4,5m  
SIST. DE ILUMINAÇÃO: 1000lm  
FEA) 100 T AVT 100CE U  
E-A) 100 T 100 @ 100CE U U
  - ÁREA DE ILUMINAÇÃO
  - ÁREA DE ILUMINAÇÃO

PLANTA BAIXA - LOCAÇÃO DA ILUMINAÇÃO  
ESC 1:100

 <b>PREFEITURA MUNICIPAL DE MURIAÉ</b> SECRETARIA DE URBANISMO E MEIO AMBIENTE	
<b>URBANISMO - PRAÇA CORONEL PACHECO DE MEDEIROS</b>	
PREFEITURA DE MURIAÉ / CNPJ: 17.947.581/0001-76 IOANNIS KONSTANTINOS GRAMMATIKOPOULOS PREFEITO	PLANTA BAIXA - LOCAÇÃO ILUMINAÇÃO - PRAÇA LOCAL: PRAÇA CORONEL PACHECO DE MEDEIROS CENTRO - MURIAÉ - MG
SECRETARIA DE URBANISMO E MEIO AMBIENTE: JORGE FERES FILHO SECRETÁRIO	DESCRIÇÃO: PROJETO DE REVITALIZAÇÃO DA PRAÇA CEL. PACHECO DE MEDEIROS ÁREA TOTAL: 2823,74m²    ÁREA DE INTERVENÇÃO: 2539,39m² ÁREA PRAÇA PRINCIPAL: 2219,39m²    ÁREA PRAÇA PRINCIPAL: 2219,39m² ÁREA PRAÇA FONTE: 604,35m²    ÁREA PRAÇA FONTE: 320,00m²
R. T. PROJETO: MAYARA DE SOUZA PESSOA ARQUITETA E URBANISTA - CRI: 18124-4	DESENHISTA: THAIS ANDRADE ESC: INDICADAS    DATA: 05/2020 FOLHA: <b>06/12</b>