

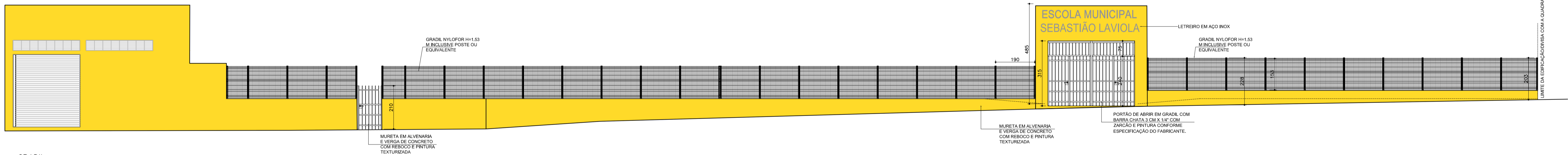

VISTA FRONTAL
ESCALA - 1/100

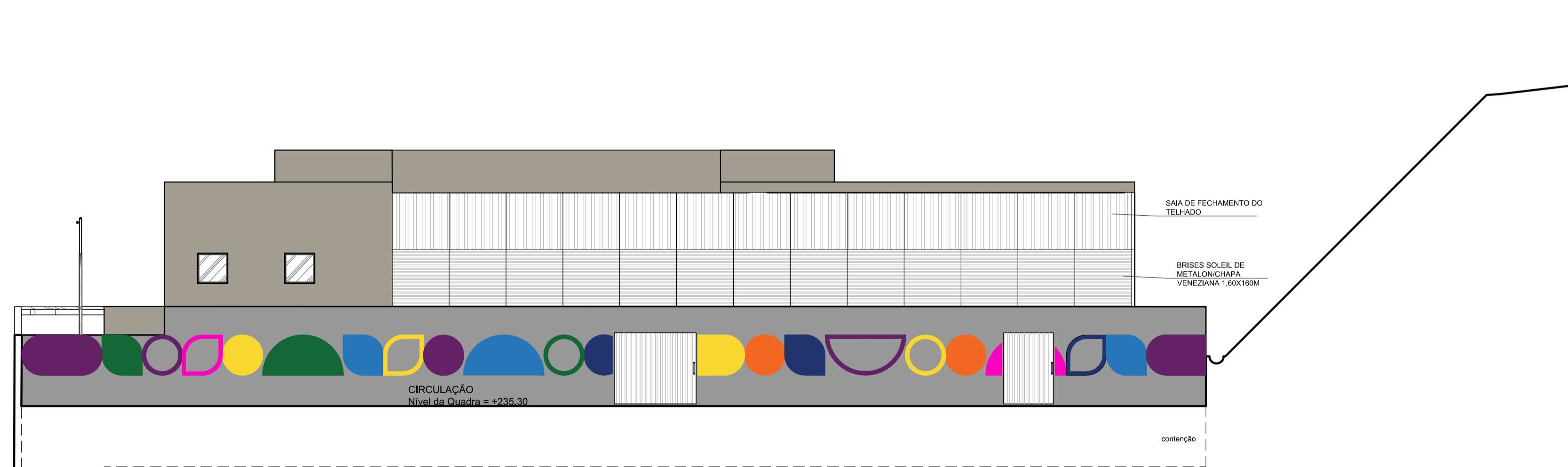

GRADIL
ESCALA - 1/100



VISTA LATERAL DIREITA
ESCALA - 1/100

NOTAS:

LEGENDA:

REV.	T.E.	DESCRIÇÃO	PROJ.	PROJ.	VER.	APR.	AUT.	DATA
REVISÕES								

T.E.	TIPO DE EMISSÃO	(A) PRELIMINAR	(B) PARA APROVAÇÃO	(C) PARA CONHECIMENTO	(D) PARA COTAÇÃO	(E) PARA CONSTRUÇÃO	(F) CONFORME COMPRADO	(G) CONFORME CONSTRUÍDO	(H) CANCELADO
------	-----------------	----------------	--------------------	-----------------------	------------------	---------------------	-----------------------	-------------------------	---------------

APROVAÇÃO	ASSINATURA	DATA
RT	ASSINATURA	
NOME	ROBERTA SILVA	AGO/2021
PROJETISTA	VANDER	CAU/MG: A. 60814-9
PROJETISTA		AGO/2021
SUPERVISOR	FABIOLA BATISTA PIRES	CREA/MG: 78.851/D
		AGO/2021

CONEPPI CONSULTORIA PREFEITURA MUNICIPAL DE MURIAÉ SECRETARIA DE EDUCAÇÃO

PROJETO ARQUITETÔNICO
PROJETO BÁSICO
RUA SIMEÃO FERES - BAIRRO SAFIRA
ESCOLA MUNICIPAL SEBASTIÃO LAVIOLA
FACHADAS E GRADIL

REV.: N° 00
OS-06/2021
FOLHA 07 DE 23