

PLANTA PAVIMENTO MEZANINO
esc: 1:100
ÁREA: 901,00m²

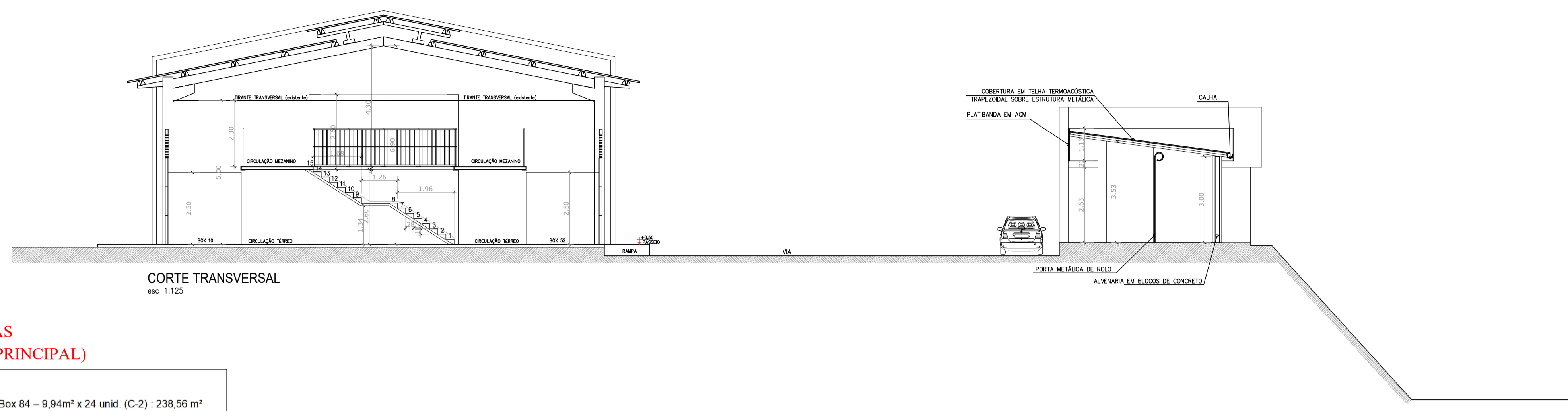

CORTE TRANSVERSAL
esc: 1:100

MEMORIAL DE SAÍDAS MEZANINO (PRÉDIO PRINCIPAL)

Mezanino (C-2)
 ➤ Box 61 até Box 84 – 9,94m² x 24 unid. (C-2): 238,56 m²
 N° pessoas = $\frac{238,56}{3} = 79,52 \approx 80$ pessoas
 ➤ Administração (D-1): 12,12 m²
 N° pessoas = $\frac{12,12}{7} = 1,73 \approx 2$ pessoas
 ➤ Funcionários e Copa (D-1): 8,42m²
 N° pessoas = $\frac{8,42}{7} = 1,20 \approx 1$ pessoa
TOTAL PESSOAS NO MEZANINO – PRÉDIO PRINCIPAL (C-2): 83 PESSOAS

➤ **MEZANINO C-2: ESCADA (E-1)**
 $PORTA: N = \frac{P}{C} = \frac{83 \text{ (pessoas)}}{60 \text{ (constante)}} = 1,38 \approx 2UP$
 $N = 2; 2 \times 0,55 = 1,10 \text{ m}$

Conclusão
 A saída atende satisfatoriamente a população em questão, tendo em vista que existem 03 Escadas (SAÍDA 05, 06 e 07) com largura total de 8,20 m de largura (1,50 + 1,60 + 1,60 + 1,50). Porteiro atende a largura mínima exigida de 1,10m.

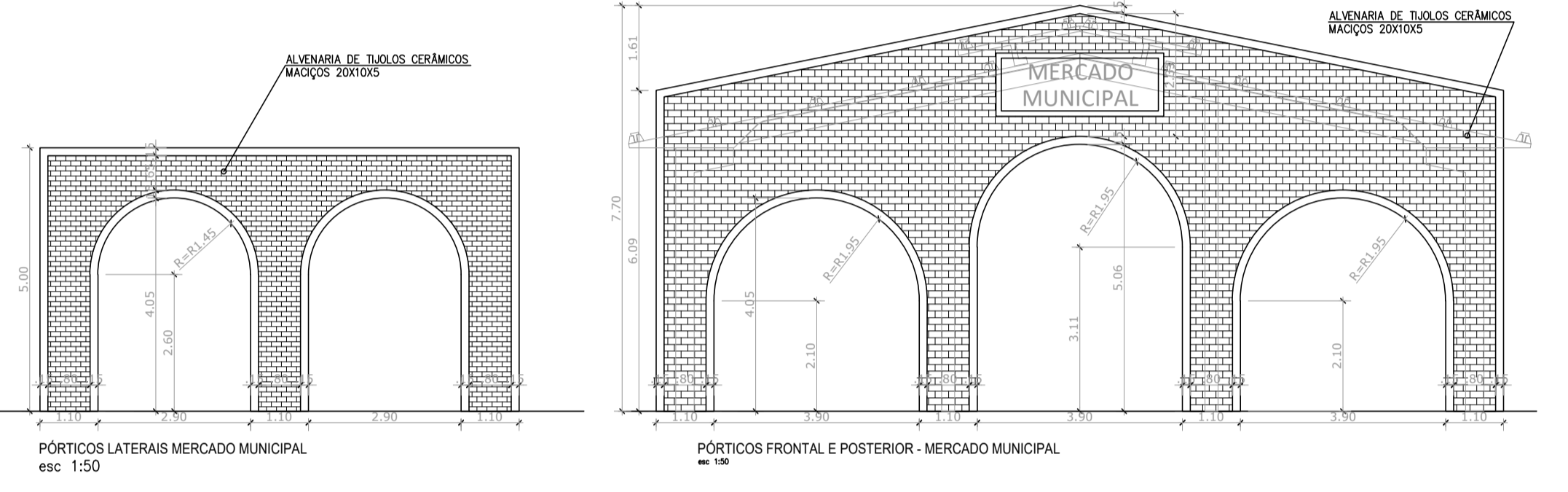

PÓRTICOS LATERAIS MERCADO MUNICIPAL
esc: 1:50

PÓRTICOS FRONTAL E POSTERIOR - MERCADO MUNICIPAL

E.2 QUADRO INFORMATIVO - MEDIDAS DE SEGURANÇA

GRUPO	Ocupação	Divisão	Descrição/Exemplo	Carga de Incêndio em MJ/m²
C	Comércio Varejista	C-2	Comércio Varejista, comércio de substitutos, estabelecimento.	800 MJ/m²

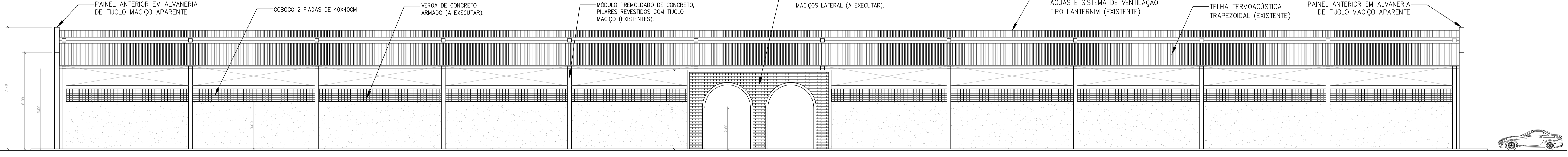

FACHADA LATERAL
esc: 1:125

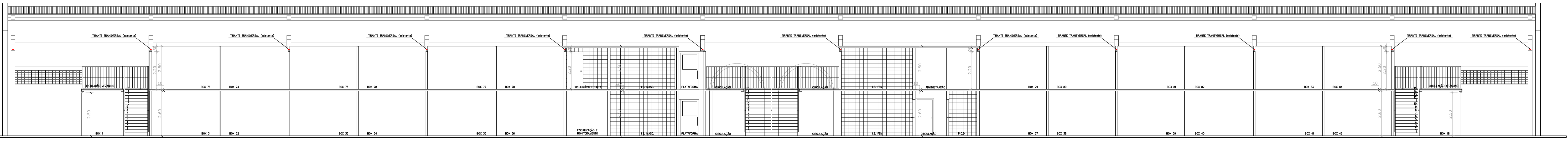

CORTE LONGITUDINAL
esc: 1:125

REV.	T.E.	DESCRIÇÃO	PROJ.	PROJ.	VER.	APR.	AUT.	DATA
REVISÕES								
(B) PARA APROVAÇÃO								
APROVAÇÃO			ASSINATURA			DATA		
RT	ASSINATURA							OUTUBRO/2022
	NOME	HENRIQUE VITAL DO CARMO FREITAS	CREA/NO	188562				
	SUPERVISOR	FABRICA BATISTA PIRES	CREA/NO	78.851/D				

ÁREA CONSTR: 2.907,30 m²

CONEP PREFEITURA MUNICIPAL DE MURIAÉ
SECRETARIA DE EDUCAÇÃO

PROJETO DE SEGURANÇA CONTRA INCÊNDIO E PÂNICO

PROJETO TÉCNICO SIMPLIFICADO (PT)
 MERCADO DO PRODUTOR / CAMELÓDROMO
 RUA SINVAL FLORENCIO DA SILVA, BAIRRO CENTRO, MURIAÉ/MG

PLANTA BAIXA MEZANINO, CORTES E FACHADA

REV: Nº: OS-36/2022

00

ESCALA INDICADAS: 1/30/41, 03 de 05