

PREFEITURA MUNICIPAL DE MURIAÉ/MG

SECRETARIA MUNICIPAL DE EDUCAÇÃO

- PROJETO BÁSICO -

**- PROJETO DE CONSTRUÇÃO ESCOLA MUNICIPAL
PROFESSORA ESMERALDA VIANNA -**

- MEMORIAL DESCRITIVO -

VOLUME I

SETEMBRO DE 2021

A CONEPP Consultoria Ltda., empresa com sede à Rua Américo Luz, nº 521 – 9º andar - Gutierrez – Belo Horizonte/MG, inscrita no CNPJ sob o nº 10.525.827.0001-72, apresenta o Projeto Básico para o Construção da Escola Municipal Professora Esmeralda Vianna no município de Muriaé.

O trabalho é composto por:

Memorial Descritivo, planilha de orçamento e Projetos.

VOLUME I – MEMORIAL DESCRITIVO

VOLUME II – PROJETOS

VOLUME III- ORÇAMENTO

SUMÁRIO

LISTA DE IMAGENS.....	5
1. OBJETIVO	6
2. LOCALIZAÇÃO	7
2.1. CONHECIMENTOS DA REALIDADE LOCAL	7
3. SERVIÇOS PRELIMINARES.....	9
3.1. DOS MATERIAS.....	9
3.2. DA INSTALAÇÃO DO CANTEIRO DE OBRAS.....	10
3.3. DA ENTRADA DE ÁGUA	10
3.4. DA ENTRADA DE ENERGIA ELÉTRICA	10
3.5. LOCAÇÃO DE OBRA.....	10
3.6. DEMOLIÇÕES, MOVIMENTAÇÃO DE TERRA E ESCAVAÇÕES	11
4. DOS ACABAMENTOS	12
4.1. FACHADA.....	12
4.2. PÁTIO COBERTO.....	12
4.3. CIRCULAÇÕES COBERTAS	13
4.1. REFEITÓRIO	14
4.2. LAVA MÃOS	14
4.3. PÁTIO CENTRAL COBERTO COM CLARABÓIA	15
4.4. ESCADAS	15
4.5. SECRETARIA	15
4.6. IS DA SECRETARIA.....	16
4.7. ARQUIVO DA SECRETARIA	17
4.8. DIRETORIA.....	18
4.9. IS DA DIRETORIA	18
4.10. SUPERVISÃO	19
4.11. IS DA SUPERVISÃO	20

4.12.	COZINHA	21
4.13.	DESPENSA SECA.....	22
4.14.	DML - DEPÓSITO DE MATERIAL DE LIMPEZA.....	22
4.15.	ENTRADA DE ALIMENTOS.....	23
4.16.	ARS (LIXO)	24
4.17.	ALMOXARIFADO	24
4.18.	I.S. FUNCIONÁRIOS	25
4.19.	I.S FEMININO E MASCULINO CIRCULAÇÃO	26
4.20.	I.S. PCD CIRCULAÇÃO	27
4.21.	HALL DA ÁREA INFANTIL	28
4.22.	I.S. ALUNOS INFANTIL.....	29
4.23.	BRINQUEDOTECA.....	30
4.24.	LABORATÓRIO.....	31
4.25.	SALA DOS PROFESSORES.....	32
4.26.	IS FEMININO E MASCULINO DA SALA DOS PROFESSORES	32
4.27.	SALAS DE AULA (12 UNIDADES) E SALA A.E.E.....	34
4.28.	BIBLIOTECA.....	34
4.29.	SALA DAS PLATAFORMAS GOOGLE.....	35
4.30.	VIDIOTÉCA/DESCANSO.....	36
4.31.	SALA DE MULTIUSO	36
4.32.	SALA DE DANÇA /TEATRO	37
4.33.	SALA DE OFICINA.....	38
4.34.	DEPÓSITO	38
4.35.	ESPAÇO DESTINADO A QUADRA.....	39
5.	DESMOBILIZAÇÃO DA OBRA	40
6.	LIMPEZA GERAL PARA ENTREGA DA OBRA.....	40

LISTA DE IMAGENS

Figura 1: Imagem de satélite da área de implantação da escola.....	7
Figura 2: Entrada Principal da escola atualmente.....	7
Figura 3: Vista frontal.....	8
Figura 4: Vista frontal/lado.....	8
Figura 5: Vista Rua Alvarenga Peixoto.....	9

1. OBJETIVO

O projeto contempla a Construção de uma nova escola com o objetivo de permitir novas experiências para o ensino municipal através de um projeto que permitirá aumento da área de ensino, utilização do espaço em tempo integral e melhorar a integração do aluno com a escola. A nova Escola Municipal Professora Esmeralda Vianna, Localizada na Rua Tomaz Antônio Gonzaga, Bairro Inconfidência, na cidade de Muriaé, Minas Gerais, será em 4 pavimentos, a área total do lote de 735,00 m² (conforme o Boletim de Cadastro Imobiliário-BCI) e com um total de 2.578,30 m².de área construída. Hoje a atual escola conta com uma área construída de 1.421,13 m² que será demolida para implantação da nova edificação.

Será atendida a ABNT NBR 9050:2015 Acessibilidade a edificações, mobiliário, espaços e equipamentos urbanos, Lei Federal 10.098/00 – Acessibilidade, Lei Federal 10.741/03 - Estatuto do Idoso, Decreto 5.296/04 - Regula Lei 10048 e 10098 e demais matérias sobre o assunto que couber.

2. LOCALIZAÇÃO

2.1. CONHECIMENTOS DA REALIDADE LOCAL



Figura 1: Imagem de satélite da área de implantação da escola.



Figura 2: Entrada Principal da escola atualmente.

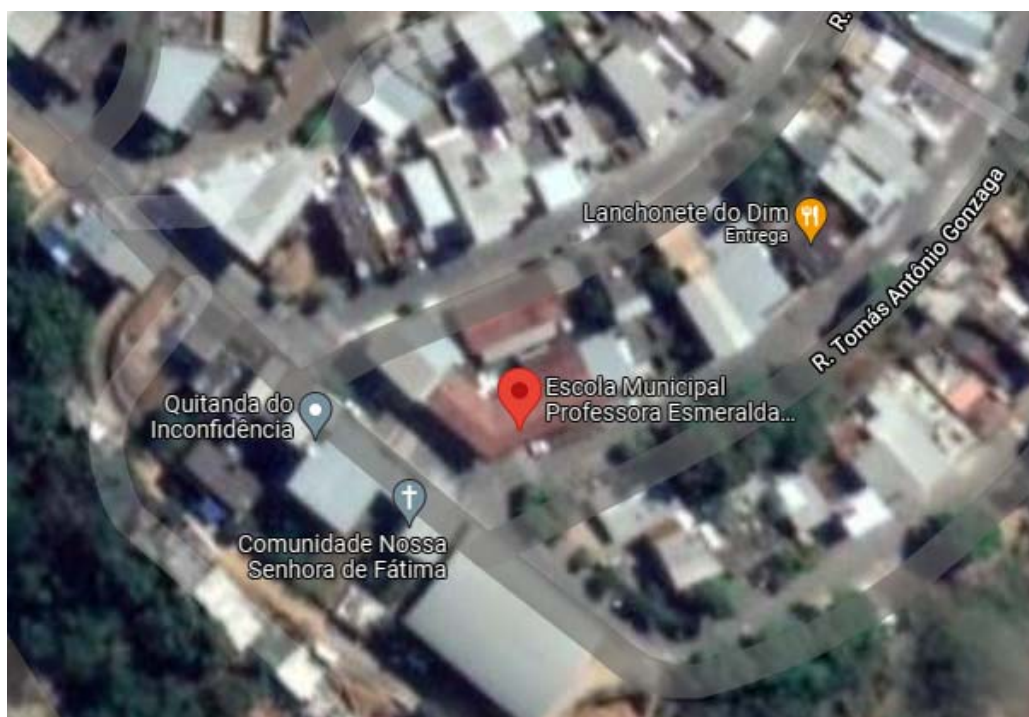

Figura 3: Vista frontal.



Figura 4: Vista frontal/lado.



Figura 5: Vista Rua Alvarenga Peixoto

3. SERVIÇOS PRELIMINARES

A empresa executora deverá instalar placa de identificação da obra conforme modelo da apresentado ou pelo órgão financiador ou pelo modelo apresentado pela prefeitura de Muriaé.

3.1. DOS MATERIAS

Os materiais a serem utilizados em qualquer uma das fases da obra civil serão, SEM NENHUMA RESTRIÇÃO, de qualidade SUPERIOR, ou seja, o Prefeitura Municipal e Muriaé em nenhuma hipótese irá aceitar a utilização de produtos quaisquer que não atendam, com todo o RIGOR, a todas as exigências das normas da ABNT e/ou de outras entidades no caso de não existirem normas da ABNT. Material que estiver sendo utilizado pela empresa CONTRATADA e que não estiver estritamente conforme com tais normas serão passíveis de recusa por parte da FISCALIZAÇÃO da PREFEITURA e a empresa CONTRATADA terá que substituir tais materiais sem nenhum ônus para a AUTARQUIA. Assim sendo a empresa CONTRATADA deve estar atenta tanto na elaboração da proposta (levando em conta a utilização dos materiais com a qualidade antes mencionada) como no momento da

aquisição de tais produtos e consequente apresentação dos mesmos à FISCALIZAÇÃO do PREFEITURA MUNICIPAL DE MURIAÉ.

3.2. DA INSTALAÇÃO DO CANTEIRO DE OBRAS

Compreende a construção de canteiro provisório, atendendo aos dispositivos legais (trabalhista, sanitário e segurança do trabalho).

3.3. DA ENTRADA DE ÁGUA

A empresa contratada deverá solicitar implantação de LIGAÇÃO PROVISÓRIA junto a concessionária local, que por sua vez irá providenciar a contratada o abastecimento de água da obra.

Os custos do consumo de água na obra serão de responsabilidade da empresa CONTRATADA, não cabendo a PREFEITURA nenhum tipo de ônus.

3.4. DA ENTRADA DE ENERGIA ELÉTRICA

Deverá atender os padrões definidos pela concessionária local. Todos os custos inerentes às instalações elétricas serão custeados, inteiramente, pela contratada, inclusive o pedido de ligação para a concessionária dentro dos padrões solicitados.

3.5. LOCAÇÃO DE OBRA

Deverá ser executado através de gabarito de madeira, devidamente apoiado e nivelado e equipamento de topografia, atendendo os requisitos do projeto básico e posteriormente do projeto estrutural. A utilização de aparelhos topográficos fica a cargo da construtora.

A obra NÃO PODERÁ ser iniciada sem a conferência da locação pela fiscalização do departamento de engenharia da prefeitura.

3.6. DEMOLIÇÕES, MOVIMENTAÇÃO DE TERRA E ESCAVAÇÕES

Deve ser elaborado e implementado **Plano de Demolição**, sob responsabilidade de profissional legalmente habilitado, contemplando os riscos ocupacionais potencialmente existentes em todas as etapas da **demolição** e as medidas de prevenção a serem adotadas para preservar a segurança e a saúde dos trabalhadores.

Compreende as escavações, aterros, reaterros e raspagens necessárias para execução da obra. Será feito o movimento de terra necessário para localização, implantação das construções e o nivelamento do terreno nas cotas fixadas nos projetos.

Os trabalhos de reaterro como escavação de valas de rede de água, esgoto, drenagem e rede de gás GLP encanado, serão executados com reaproveitamento do material escavado, sem detritos e vegetais, em camadas energicamente compactadas para serem evitadas fendas, trincas e desníveis por recalque das camadas aterradas.

O solo escavado não reaproveitado para reaterro dos blocos e cintas de fundação, bem como, os volumes de demolição dos revestimentos existente, passeio existente e a remoção do meio-fio existente, serão encaminhados para área de bota-fora indicada pelo PREFEITURA. Tais volumes serão espalhados na área de bota-fora, pela empresa executora da obra a mesma responsável pelas escavações.

4. DOS ACABAMENTOS

TODOS OS MATERIAIS UTILIZADOS NOS ACABAMENTOS, SEM EXCEÇÃO, DEVERÃO PASSAR POR APROVAÇÃO DA COMISSÃO DE FISCALIZAÇÃO E DO DEPARTAMENTO DE ENGENHARIA ANTES DA AQUISIÇÃO, como por exemplo: pisos, pedras, granitos, tintas, esquadrias etc. Ficando sujeito a recusa pela **NÃO APRESENTAÇÃO**.

4.1. FACHADA

Parede: Todas as paredes externas receberão pintura texturizada nas cores referidas, respeitando as formas geométricas no projeto arquitetônico, aplicadas na fachada sobre reboco desempenado fino. Antes da aplicação do revestimento final, serão aplicadas duas demãos de selador acrílico.

Cobertura: impermeabilizada com manta asfáltica e champim de chapa galvanizada. Contém platibandas com pingadeiras em aço galvanizado.

Esquadrias: 1) Porta em folha dupla de vidro temperado 12 mm, 2) portões de entrada serviço e principal de abrir em gradil com barra chata 3 cm x 1/4" com zarcão e pintura conforme especificação do fabricante. 3) gradil e port nylofor h=1.53 m inclusive poste ou equivalente.

Identificação: Letras em aço inox, fixadas em montante emoldurado feito de ACM na cor amarela.

4.2. PÁTIO COBERTO

Piso: piso cerâmico PEI 5 anti-derrapante.

Soleira: pedra em granito cinza andorinha, acabamento com borda reta e superfície polida.

Peitoril: pedra em granito cinza andorinha, acabamento com borda reta e superfície polida.

Parede: parede com 1,50 m em pastilha 10x10, sento 1,40 m na cor cinza cristal e uma faixa de 0,10 m na cor laranja o restante do pé direito em aplicação de

pintura em tinta látex acrílico, duas demãos na cor branco gelo em todas as superfícies sobre massa única. Antes da aplicação do revestimento final, serão aplicadas duas demãos de selador acrílico.

Teto: laje em massa única e pintada com tinta acrílica cor branco neve coral ou similar.

Luminária: sobrepor modelo calha com lâmpadas em Led, acionamento em seções.

Esquadrias: material em alumínio, na cor natural, fixado na alvenaria em vãos requadrados e nivelados com contramarco.

Equipamentos: 1) bebedouro elétrico tipo industrial 200 litros com refrigeração e filtro; 2) ligação flexível metal cromado ½" x 40 cm.

4.3. CIRCULAÇÕES COBERTAS

Piso: piso cerâmico PEI 5 anti-derrapante.

Soleira: pedra em granito cinza andorinha, acabamento com borda reta e superfície polida.

Peitoril: pedra em granito cinza andorinha, acabamento com borda reta e superfície polida.

Parede: parede com 1,50 m em pastilha 10x10, sento 1,40 m na cor cinza cristal e uma faixa de 0,10 m na cor laranja o restante do pé direito em aplicação de pintura em tinta látex acrílico, duas demãos na cor branco gelo em todas as superfícies sobre massa única. Antes da aplicação do revestimento final, serão aplicadas duas demãos de selador acrílico.

Guarda-corpo em alvenaria: 1,50 m de altura no lado interno da circulação em pastilha 10x10 na cor cinza cristal e lado externo em aplicação de pintura em tinta látex acrílico, duas demãos na cor branco gelo em todas as superfícies sobre massa única. Antes da aplicação do revestimento final, serão aplicadas duas demãos de selador acrílico. A parte do peitoril em granito cinza andorinha.

Teto: cobertura em telha termoacústica, ou teto pintado com tinta látex acrílico na cor branco neve.

Luminária: sobrepor modelo calha com lâmpadas em Led, acionamento em seções.

Esquadrias: material em alumínio, na cor natural, fixado na alvenaria em vãos requadrados e nivelados com contramarco.

Equipamentos: 1) bebedouro elétrico tipo industrial 200 litros com refrigeração e filtro; 2) ligação flexível metal cromado ½" x 40 cm.

4.1. REFEITÓRIO

Piso: piso cerâmico PEI 5 anti-derrapante.

Parede: parede com 1,50 m em pastilha 10x10, sento 1,40 m na cor cinza cristal e uma faixa de 0,10 m na cor laranja o restante do pé direito em aplicação de pintura em tinta látex acrílico, duas demãos na cor branco gelo em todas as superfícies sobre massa única. Antes da aplicação do revestimento final, serão aplicadas duas demãos de selador acrílico.

Teto: laje em massa única e pintada com tinta acrílica cor branco neve coral ou similar.

Luminária: sobrepor modelo calha com lâmpadas em Led, acionamento em seções.

4.2. LAVA MÃOS

Parede: parede com 1,50 m em pastilha 10x10, sento 1,40 m na cor cinza cristal e uma faixa de 0,10 m na cor laranja o restante do pé direito em aplicação de pintura em tinta látex acrílico, duas demãos na cor branco gelo em todas as superfícies sobre massa única. Antes da aplicação do revestimento final, serão aplicadas duas demãos de selador acrílico.

Bancada: em granito cinza andorinha, espessura de 20mm, acabamento polido.

Louças: 1) cuba de louça branca embutido, modelo de bancada.

Metais: 1) torneira metálica automática, 2) Cuba de louça branca embutido, modelo de bancada; 3) válvula cromada para lavatório s/ladrão; 4) acabamento cromado C40 ½” a 1” para registros; 5) sifão flexível cromado ½” para lavatório.

Acessórios: 1) saboneteira PVC na cor branco; 2) Toalheiro PVC 2/3 dobrável na cor branco.

4.3. PÁTIO CENTRAL COBERTO COM CLARABÓIA

Piso: piso emborrachado antiderrapante com amortecimento anti-impacto.

Teto: cobertura em policarbonato aveolar.

4.4. ESCADAS

Piso: piso cerâmico PEI 5 anti-derrapante.

Teto: cobertura em telha termoacústica e os degraus na parte de baixo pintado com tinta látex acrílico na cor branco neve.

Luminária: sobrepôr modelo calha com lâmpadas em Led, acionamento em seções.

Corrimão: corrimão duplo em tubo de aço inox, fixado na alvenaria.

4.5. SECRETARIA

Piso: piso cerâmico PEI 5 anti-derrapante.

Soleira: pedra em granito cinza andorinha, acabamento com borda reta e superfície polida.

Peitoril: pedra em granito cinza andorinha, acabamento com borda reta e superfície polida.

Parede: parede com 1,40m em pastilha 10x10cm na cor cinza, 10cm de faixa na cor amarela em duas paredes congruentes, 10cm de faixa na cor azul nas paredes opostas e perimetradas por um filete de 7cm de pedra granito cinza andorinha, o restante do pé direito em aplicação de pintura em tinta látex acrílico, duas demãos na

cor branco gelo em todas as superfícies sobre massa única. Antes da aplicação do revestimento final, serão aplicadas duas demãos de selador acrílico.

Teto: forro modulado de gesso acartonado, pintado com tinta látex acrílico na cor branco neve.

Balcão de atendimento: granito cinza andorinha, espessura de 2cm, acabamento polido. Com vidro temperado de 8 mm.

Luminária: sobrepor modelo calha com lâmpadas em Led, acionamento em seções.

Esquadrias: material em alumínio, na cor natural, fixado na alvenaria em vãos requadrados e nivelados com contramarco.

4.6. IS DA SECRETARIA

Piso: cerâmica, PEI 5, dimensão 60x60 cm ou equivalente, cor bege ou similar, linha comercial.

Soleira: pedra em granito cinza andorinha, acabamento com borda reta e superfície polida.

Peitoril: pedra em granito cinza andorinha, acabamento com borda reta e superfície polida.

Parede: revestimento cerâmico, PEI 3, dimensão 60x30 cm ou equivalente, cor branco ou similar, linha comercial.

Teto: forro modulado de gesso acartonado, pintado com tinta látex acrílico na cor branco neve.

Luminária: sobrepor modelo calha com lâmpadas em Led, acionamento em seções.

Esquadrias: material em alumínio, na cor natural, fixado na alvenaria em vãos requadrados e nivelados com contramarco.

Metais: 1) torneira metálica automática em lavatórios suspenso; 2) válvula cromada para lavatório s/ladrão; 3) acabamento cromado c40 ½" a 1" para

registros; 4) sifão flexível cromado ½” para lavatório; 5) ligação flexível metal cromado ½” x 40 cm.

Louças: 1) lavatório suspenso em louça branca; 2) vaso sanitário sifonado com caixa acoplada, em louça branca, com tampa em plástico simples.

Acessórios: 1) papeleira metálica; 2) saboneteira PVC na cor branco; 3) toalheiro PVC 2/3 dobrável na cor branco; 4) assento PVC na cor branco.

Espelho: lapidado com espessura 4mm.

4.7. ARQUIVO DA SECRETARIA

Piso: piso cerâmico PEI 5 anti-derrapante.

Soleira: pedra em granito cinza andorinha, acabamento com borda reta e superfície polida.

Peitoril: pedra em granito cinza andorinha, acabamento com borda reta e superfície polida.

Parede: parede com 1,40m em pastilha 10x10cm na cor cinza, 10cm de faixa na cor amarela em duas paredes congruentes, 10cm de faixa na cor azul nas paredes opostas e perimetradas por um filete de 7cm de pedra granito cinza andorinha, o restante do pé direito em aplicação de pintura em tinta látex acrílico, duas demãos na cor branco gelo em todas as superfícies sobre massa única. Antes da aplicação do revestimento final, serão aplicadas duas demãos de selador acrílico.

Teto: forro modulado de gesso acartonado, pintado com tinta látex acrílico na cor branco neve.

Luminária: sobrepor modelo calha com lâmpadas em Led, acionamento em seções.

Esquadrias: material em alumínio, na cor natural, fixado na alvenaria em vãos requadrados e nivelados com contramarco.

4.8. DIRETORIA

Piso: piso cerâmico PEI 5 anti-derrapante.

Soleira: pedra em granito cinza andorinha, acabamento com borda reta e superfície polida.

Peitoril: pedra em granito cinza andorinha, acabamento com borda reta e superfície polida.

Parede: parede com 1,40m em pastilha 10x10cm na cor cinza, 10cm de faixa na cor amarela em duas paredes congruentes, 10cm de faixa na cor azul nas paredes opostas e perimetradas por um filete de 7cm de pedra granito cinza andorinha, o restante do pé direito em aplicação de pintura em tinta látex acrílico, duas demãos na cor branco gelo em todas as superfícies sobre massa única. Antes da aplicação do revestimento final, serão aplicadas duas demãos de selador acrílico.

Teto: forro modulado de gesso acartonado, pintado com tinta látex acrílico na cor branco neve.

Luminária: sobrepor modelo calha com lâmpadas em Led, acionamento em seções.

Esquadrias: material em alumínio, na cor natural, fixado na alvenaria em vãos requadrados e nivelados com contramarco.

4.9. IS DA DIRETORIA

Piso: cerâmica, PEI 5, dimensão 60x60 cm ou equivalente, cor bege ou similar, linha comercial.

Soleira: pedra em granito cinza andorinha, acabamento com borda reta e superfície polida.

Peitoril: pedra em granito cinza andorinha, acabamento com borda reta e superfície polida.

Parede: revestimento cerâmico, PEI 3, dimensão 60x30 cm ou equivalente, cor branco ou similar, linha comercial, 1faixa de pastilha na cor CINZA 10x10 - altura 150cm.

Teto: forro modulado de gesso acartonado, pintado com tinta látex acrílico na cor branco neve.

Luminária: sobrepor modelo calha com lâmpadas em Led, acionamento em seções.

Esquadrias: material em alumínio, na cor natural, fixado na alvenaria em vãos requadrados e nivelados com contramarco.

Metais: 1) torneira metálica automática em lavatórios suspenso; 2) válvula cromada para lavatório s/ladrão; 3) acabamento cromado c40 ½” a 1” para registros; 4) sifão flexível cromado ½” para lavatório; 5) ligação flexível metal cromado ½” x 40 cm.

Louças: 1) lavatório suspenso em louça branca; 2) vaso sanitário sifonado com caixa acoplada, em louça branca, com tampa em plástico simples.

Acessórios: 1) papelreira metálica; 2) saboneteira PVC na cor branco; 3) toalheiro PVC 2/3 dobrável na cor branco; 4) assento PVC na cor branco.

Espelho: lapidado com espessura 4mm.

4.10. SUPERVISÃO

Piso: piso cerâmico PEI 5 anti-derrapante.

Soleira: pedra em granito cinza andorinha, acabamento com borda reta e superfície polida.

Peitoril: pedra em granito cinza andorinha, acabamento com borda reta e superfície polida.

Parede: parede com 1,40m em pastilha 10x10cm na cor cinza, 10cm de faixa na cor amarela em duas paredes congruentes, 10cm de faixa na cor azul nas paredes opostas e perimetradas por um filete de 7cm de pedra granito cinza andorinha, o

restante do pé direito em aplicação de pintura em tinta látex acrílico, duas demãos na cor branco gelo em todas as superfícies sobre massa única. Antes da aplicação do revestimento final, serão aplicadas duas demãos de selador acrílico.

Teto: forro modulado de gesso acartonado, pintado com tinta látex acrílico na cor branco neve.

Luminária: sobrepor modelo calha com lâmpadas em Led, acionamento em seções.

Esquadrias: material em alumínio, na cor natural, fixado na alvenaria em vãos requadrados e nivelados com contramarco.

4.11. IS DA SUPERVISÃO

Piso: cerâmica, PEI 5, dimensão 60x60 cm ou equivalente, cor bege ou similar, linha comercial.

Soleira: pedra em granito cinza andorinha, acabamento com borda reta e superfície polida.

Peitoril: pedra em granito cinza andorinha, acabamento com borda reta e superfície polida.

Parede: revestimento cerâmico, PEI 3, dimensão 60x30 cm ou equivalente, cor branco ou similar, linha comercial, 1faixa de pastilha na cor CINZA 10x10 - altura 150cm.

Teto: forro modulado de gesso acartonado, pintado com tinta látex acrílico na cor branco neve.

Luminária: sobrepor modelo calha com lâmpadas em Led, acionamento em seções.

Esquadrias: material em alumínio, na cor natural, fixado na alvenaria em vãos requadrados e nivelados com contramarco.

Metais: 1) torneira metálica automática em lavatórios suspenso; 2) válvula cromada para lavatório s/ladrão; 3) acabamento cromado c40 ½" a 1" para

registros; 4) sifão flexível cromado 1/2" para lavatório; 5) ligação flexível metal cromado 1/2" x 40 cm.

Louças: 1) lavatório suspenso em louça branca; 2) vaso sanitário sifonado com caixa acoplada, em louça branca, com tampa em plástico simples.

Acessórios: 1) papelreira metálica; 2) saboneteira PVC na cor branco; 3) toalheiro PVC 2/3 dobrável na cor branco; 4) assento PVC na cor branco.

Espelho: lapidado com espessura 4mm.

4.12. COZINHA

Piso: cerâmica, PEI 5, dimensão 60x60 cm ou equivalente, cor bege ou similar, linha comercial.

Soleira: pedra em granito cinza andorinha, acabamento com borda reta e superfície polida.

Peitoril: pedra em granito cinza andorinha, acabamento com borda reta e superfície polida.

Parede: revestimento cerâmico, PEI 3, dimensão 60x30 cm ou equivalente, cor branco ou similar, linha comercial.

Teto: forro modulado de gesso acartonado, pintado com tinta látex acrílico na cor branco neve.

Luminária: sobrepor modelo calha com lâmpadas em Led, acionamento em seções.

Esquadrias: material em alumínio, na cor natural, fixado na alvenaria em vãos requadrados e nivelados com contramarco.

Bancada: granito cinza andorinha 2 cm, acabamento polido.

Metais: 1) bojo em aço inox; 2) torneira metálica acabamento C40 em tanques e pias; 3) válvula cromada - 1 1/2" para pias; 4) acabamento cromado C40 1/2" a 1" para registros; 5) sifão cromado tipo copo 1 1/2"x 2" para pia; 6) ligação flexível metal cromado 1/2" x 40 cm.

Equipamentos: 1) coifa: coifa industrial modelo americana simples de exaustão tipo "ilha", material = aço inox 430, medidas = 1,50x1,20x0,60m (1pç). 2) duto: material = aço inox 430, medidas = DN 0,30m – 10,00 metros. 3) chapéu francês: material = aço inox 430, medidas = DN 0,30m – 1 pç. 4) exaustor: modelo axial industrial, DN 300mm, 220v, RPM 1680, freq. 50/60Hz, Vazão: 1500m³/h, 1/6cv (1pç).

4.13. DESPENSA SECA

Piso: cerâmica, PEI 5, dimensão 60x60 cm ou equivalente, cor bege ou similar, linha comercial.

Soleira: pedra em granito cinza andorinha, acabamento com borda reta e superfície polida.

Peitoril: pedra em granito cinza andorinha, acabamento com borda reta e superfície polida.

Parede: revestimento cerâmico, PEI 3, dimensão 60x30 cm ou equivalente, cor branco ou similar, linha comercial.

Teto: forro modulado de gesso acartonado, pintado com tinta látex acrílico na cor branco neve.

Prateleiras: fixas em granito cinza andorinha 2 cm, acabamento polido.

4.14. DML - DEPÓSITO DE MATERIAL DE LIMPEZA

Piso: cerâmica, PEI 5, dimensão 60x60 cm ou equivalente, cor bege ou similar, linha comercial.

Soleira: pedra em granito cinza andorinha, acabamento com borda reta e superfície polida.

Peitoril: pedra em granito cinza andorinha, acabamento com borda reta e superfície polida.

Parede: revestimento cerâmico, PEI 3, dimensão 60x30 cm ou equivalente, cor branco ou similar, linha comercial.

Teto: forro modulado de gesso acartonado, pintado com tinta látex acrílico na cor branco neve.

Bancada: granito cinza andorinha 2 cm, acabamento polido.

Metais: 1) tanque instalado; 2) torneira metálica acabamento C40 em tanques e pias; 3) válvula cromada 1 ¼” para tanque; 4) acabamento cromado C40 ½” a 1” para registros; 5) sifão cromado 1” x 1 ½” para tanque; 6) ligação flexível metal cromado ½” x 40 cm.

Hidráulica: inserir ponto hidráulico para tanque e máquina de lavar roupa.

4.15. ENTRADA DE ALIMENTOS

Piso: cerâmica, PEI 5, dimensão 60x60 cm ou equivalente, cor bege ou similar, linha comercial.

Soleira: pedra em granito cinza andorinha, acabamento com borda reta e superfície polida.

Peitoril: pedra em granito cinza andorinha, acabamento com borda reta e superfície polida.

Parede: revestimento cerâmico, PEI 3, dimensão 60x30 cm ou equivalente, cor branco ou similar, linha comercial.

Teto: forro modulado de gesso acartonado, pintado com tinta látex acrílico na cor branco neve.

Luminária: sobrepor modelo calha com lâmpadas em Led, acionamento em seções.

Esquadrias: material em alumínio, na cor natural, fixado na alvenaria em vãos requadrados e nivelados com contramarco.

Bancada: granito cinza andorinha 2 cm, acabamento polido.

Metais: 1) bojo em aço inox; 2) torneira metálica acabamento C40 em tanques e pias; 3) válvula cromada - 1 ½” para pias; 4) acabamento cromado C40 ½” a 1” para

registros; 5) sifão cromado tipo copo 1 ½"x 2" para pia; 6) ligação flexível metal cromado ½" x 40 cm.

4.16. ARS (LIXO)

Piso: cerâmica, PEI 5, dimensão 60x60 cm ou equivalente, cor bege ou similar, linha comercial.

Soleira: pedra em granito cinza andorinha, acabamento com borda reta e superfície polida.

Parede: revestimento cerâmico, PEI 3, dimensão 60x30 cm ou equivalente, cor branco ou similar, linha comercial.

Teto: forro modulado de gesso acartonado, pintado com tinta látex acrílico na cor branco neve.

Hidráulica: inserir ponto hidráulico para torneira.

4.17. ALMOXARIFADO

Piso: piso cerâmico PEI 5 anti-derrapante.

Soleira: pedra em granito cinza andorinha, acabamento com borda reta e superfície polida.

Peitoril: pedra em granito cinza andorinha, acabamento com borda reta e superfície polida.

Parede: revestimento cerâmico, PEI 3, dimensão 60x30 cm ou equivalente, cor branco ou similar, linha comercial.

Teto: forro modulado de gesso acartonado, pintado com tinta látex acrílico na cor branco neve.

Luminária: sobrepor modelo calha com lâmpadas em Led, acionamento em seções.

Esquadrias: material em alumínio, na cor natural, fixado na alvenaria em vãos requadrados e nivelados com contramarco.

Prateleiras: fixas em granito cinza andorinha 2 cm, acabamento polido.

4.18. I.S. FUNCIONÁRIOS

Piso: cerâmica, PEI 5, dimensão 60x60 cm ou equivalente, cor bege ou similar, linha comercial.

Soleira: pedra em granito cinza andorinha, acabamento com borda reta e superfície polida.

Peitoril: pedra em granito cinza andorinha, acabamento com borda reta e superfície polida.

Parede: revestimento cerâmico, PEI 3, dimensão 60x30 cm ou equivalente, cor branco ou similar, linha comercial, 1faixa de pastilha na cor CINZA 10x10 - altura 150cm.

Teto: forro modulado de gesso acartonado, pintado com tinta látex acrílico na cor branco neve.

Luminária: sobrepor modelo calha com lâmpadas em Led, acionamento em seções.

Esquadrias: material em alumínio, na cor natural, fixado na alvenaria em vãos requadrados e nivelados com contramarco.

Bancada: granito cinza andorinha 2 cm, acabamento polido.

Metais: 1) torneira metálica automática em bancada; 2) válvula cromada para lavatório s/ladrão; 3) acabamento cromado c40 1/2" a 1" para registros; 4) sifão flexível cromado 1/2" para lavatório; 5) ligação flexível metal cromado 1/2" x 40 cm.

Louças: 1) cuba de louça branca embutido, modelo de bancada; 2) vaso sanitário sifonado com caixa acoplada, em louça branca, com tampa em plástico simples.

Acessórios: 1) papeleira metálica; 2) saboneteira PVC na cor branco; 3) toalheiro PVC 2/3 dobrável na cor branco; 4) assento PVC na cor branco.

Espelho: lapidado com espessura 4mm.

Equipamento: chuveiro elétrico.

4.19. I.S FEMININO E MASCULINO CIRCULAÇÃO

Piso: cerâmica, PEI 5, dimensão 60x60 cm ou equivalente, cor bege ou similar, linha comercial.

Soleira: pedra em granito cinza andorinha, acabamento com borda reta e superfície polida.

Peitoril: pedra em granito cinza andorinha, acabamento com borda reta e superfície polida.

Parede: revestimento cerâmico, PEI 3, dimensão 60x30 cm ou equivalente, cor branco ou similar, linha comercial, com 2 Faixas de pastilha na cor AZUL 10x10 - altura 150cm para o IS masculino e 2 Faixas de pastilha na cor VERMELHA 10x10 - altura 150cm para o IS Masculino.

Teto: forro modulado de gesso acartonado, pintado com tinta látex acrílico na cor branco neve.

Luminária: sobrepor modelo calha com lâmpadas em Led, acionamento em seções.

Esquadrias: material em alumínio, na cor natural, fixado na alvenaria em vãos requadrados e nivelados com contramarco.

Divisórias: granito cinza andorinha 3 cm, acabamento polido e Porta de alumínio tipo veneziana.

Bancada: granito cinza andorinha 2 cm, acabamento polido.

Metais: 1) torneira metálica automática em bancada; 2) válvula cromada para lavatório s/ladrão; 3) acabamento cromado c40 ½” a 1” para registros; 4) sifão flexível cromado ½” para lavatório; 5) ligação flexível metal cromado ½” x 40 cm. 6) 01 barras em “L”: 70x70cm em aço inox/ 01 barras reta: 70cm em aço inox/ 01 banco articulado em aço inox.

Louças: 1) cuba de louça branca embutido, modelo de bancada; 2) vaso sanitário sifonado com caixa acoplada, em louça branca, com tampa em plástico simples.

Acessórios: 1) papelreira metálica; 2) saboneteira PVC na cor branco; 3) toalheiro PVC 2/3 dobrável na cor branco; 4) assento PVC na cor branco.

Espelho: lapidado com espessura 4mm.

Equipamento: chuveiro elétrico.

4.20. I.S. PCD CIRCULAÇÃO

Piso: cerâmica, PEI 5, dimensão 60x60 cm ou equivalente, cor bege ou similar, linha comercial.

Soleira: pedra em granito cinza andorinha, acabamento com borda reta e superfície polida.

Peitoril: pedra em granito cinza andorinha, acabamento com borda reta e superfície polida.

Parede: revestimento cerâmico, PEI 3, dimensão 60x30 cm ou equivalente, cor branco ou similar, linha comercial, revestimento cerâmico, PEI 3, dimensão 60x30 cm ou equivalente, cor branco ou similar, linha comercial, com 2 Faixas de pastilha na cor AZUL 10x10 - altura 150cm para o IS masculino e 2 Faixas de pastilha na cor VERMELHA 10x10 - altura 150cm para o IS Masculino.

Teto: forro modulado de gesso acartonado, pintado com tinta látex acrílico na cor branco neve.

Luminária: sobrepor modelo calha com lâmpadas em Led, acionamento em seções.

Esquadrias: material em alumínio, na cor natural, fixado na alvenaria em vãos requadrados e nivelados com contramarco.

Metais: 1) torneira metálica automática em lavatórios suspenso; 2) válvula cromada para lavatório s/ladrão; 3) acabamento cromado c40 ½" a 1" para

registros; 4) sifão flexível cromado ½” para lavatório; 5) ligação flexível metal cromado ½” x 40 cm; 6) 03 barras reta: 80cm em aço inox e 02 barras retas: 40cm em aço inox.

Louças: 1) lavatório suspenso em louça branca; 2) vaso sanitário sifonado com caixa acoplada, em louça branca, com tampa em plástico simples.

Acessórios: 1) papeleira metálica; 2) saboneteira PVC na cor branco; 3) toalheiro PVC 2/3 dobrável na cor branco; 4) assento PVC na cor branco.

Espelho: lapidado com espessura 4mm.

4.21. HALL DA ÁREA INFANTIL

Piso: piso cerâmico PEI 5 anti-derrapante.

Soleira: pedra em granito cinza andorinha, acabamento com borda reta e superfície polida.

Parede: parede com 1,50 m em pastilha 10x10, sento 1,40 m na cor cinza cristal e uma faixa de 0,10 m na cor azul o restante do pé direito com aplicação de pintura em tinta látex acrílico, duas demãos na cor branco gelo em todas as superfícies sobre massa única. Antes da aplicação do revestimento final, serão aplicadas duas demãos de selador acrílico.

Teto: forro modulado de gesso acartonado, pintado com tinta látex acrílico na cor branco neve.

Luminária: sobrepor modelo calha com lâmpadas em Led, acionamento em seções.

Esquadrias: material em alumínio, na cor natural, fixado na alvenaria em vãos requadrados e nivelados com contramarco.

4.22. I.S. ALUNOS INFANTIL

Piso: cerâmica, PEI 5, dimensão 60x60 cm ou equivalente, cor bege ou similar, linha comercial.

Soleira: pedra em granito cinza andorinha, acabamento com borda reta e superfície polida.

Peitoril: pedra em granito cinza andorinha, acabamento com borda reta e superfície polida.

Parede: revestimento cerâmico, PEI 3, dimensão 60x30 cm ou equivalente, cor branco ou similar, linha comercial, com 2 Faixas de pastilha na cor AZUL 10x10 - altura 150cm para o IS masculino e 2 Faixas de pastilha na cor VERMELHA 10x10 - altura 150cm para o IS Masculino.

Teto: forro modulado de gesso acartonado, pintado com tinta látex acrílico na cor branco neve.

Luminária: sobrepor modelo calha com lâmpadas em Led, acionamento em seções.

Esquadrias: material em alumínio, na cor natural, fixado na alvenaria em vãos requadrados e nivelados com contramarco.

Divisórias: granito cinza andorinha 3 cm, acabamento polido e Porta de alumínio tipo veneziana.

Bancada: granito cinza andorinha 2 cm, acabamento polido.

Metais: 1) torneira metálica automática em bancada; 2) válvula cromada para lavatório s/ladrão; 3) acabamento cromado c40 ½" a 1" para registros; 4) sifão flexível cromado ½" para lavatório; 5) ligação flexível metal cromado ½" x 40 cm. 6) 01 barra em "L": 70x70cm em aço inox/ 01 barra reta: 70cm em aço inox/ 01 banco articulado em aço inox/ 03 barras reta: 80cm em aço inox/ 03 barras retas: 40cm em aço inox/ 01 barra de apoio dn30mm compr.: 215cm em aço inox.

Louças: 1) cuba de louça branca embutido, modelo de bancada; 2) vaso sanitário sifonado com caixa acoplada, em louça branca, com tampa em plástico simples.

Acessórios: 1) papelreira metálica; 2) saboneteira PVC na cor branco; 3) toalheiro PVC 2/3 dobrável na cor branco; 4) assento PVC na cor branco.

Espelho: lapidado com espessura 4mm.

Equipamento: chuveiro elétrico.

4.23. BRINQUEDOTECA

Piso: piso cerâmico PEI 5 anti-derrapante.

Soleira: pedra em granito cinza andorinha, acabamento com borda reta e superfície polida.

Peitoril: pedra em granito cinza andorinha, acabamento com borda reta e superfície polida.

Parede: parede com 1,40m em pastilha 10x10cm na cor cinza, 10cm de faixa na cor amarela em duas paredes congruentes, 10cm de faixa na cor azul nas paredes opostas e perimetradas por um filete de 7cm de pedra granito cinza andorinha, o restante do pé direito em aplicação de pintura em tinta látex acrílico, duas demãos na cor branco gelo em todas as superfícies sobre massa única. Antes da aplicação do revestimento final, serão aplicadas duas demãos de selador acrílico.

Teto: placas acústicas em fibra mineral incombustível com acabamento na cor branca, modelo: SONEX ACOUSTIC -linha FINETTA, nas dimensões 0,62x0,62m ou equivalente.

Luminária: sobrepor modelo calha com lâmpadas em Led, acionamento em seções.

Esquadrias: material em alumínio, na cor natural, fixado na alvenaria em vãos requadrados e nivelados com contramarco.

4.24. LABORATÓRIO

Piso: piso cerâmico PEI 5 anti-derrapante.

Soleira: pedra em granito cinza andorinha, acabamento com borda reta e superfície polida.

Peitoril: pedra em granito cinza andorinha, acabamento com borda reta e superfície polida.

Parede: parede com 1,40m em pastilha 10x10cm na cor cinza, 10cm de faixa na cor amarela em duas paredes congruentes, 10cm de faixa na cor azul nas paredes opostas e perimetradas por um filete de 7cm de pedra granito cinza andorinha, o restante do pé direito em aplicação de pintura em tinta látex acrílico, duas demãos na cor branco gelo em todas as superfícies sobre massa única. Antes da aplicação do revestimento final, serão aplicadas duas demãos de selador acrílico.

Teto: forro modulado de gesso acartonado, pintado com tinta látex acrílico na cor branco neve.

Bancada: granito cinza andorinha 2 cm, acabamento polido.

Metais: 1) torneira metálica automática em bancada; 2) válvula cromada para lavatório s/ladrão; 3) acabamento cromado c40 ½” a 1” para registros; 4) sifão flexível cromado ½” para lavatório; 5) ligação flexível metal cromado ½” x 40 cm.

Louças: 1) cuba de aço inox embutido, modelo de bancada.

Acessórios: 1) papeleira metálica; 2) saboneteira PVC na cor branco; 3) toalheiro PVC 2/3 dobrável na cor branco.

Luminária: sobrepor modelo calha com lâmpadas em Led, acionamento em seções.

Esquadrias: material em alumínio, na cor natural, fixado na alvenaria em vãos requadrados e nivelados com contramarco.

4.25. SALA DOS PROFESSORES

Piso: piso cerâmico PEI 5 anti-derrapante.

Soleira: pedra em granito cinza andorinha, acabamento com borda reta e superfície polida.

Peitoril: pedra em granito cinza andorinha, acabamento com borda reta e superfície polida.

Parede: parede com 1,40m em pastilha 10x10cm na cor cinza, 10cm de faixa na cor amarela em duas paredes congruentes, 10cm de faixa na cor azul nas paredes opostas e perimetradas por um filete de 7cm de pedra granito cinza andorinha, o restante do pé direito em aplicação de pintura em tinta látex acrílico, duas demãos na cor branco gelo em todas as superfícies sobre massa única. Antes da aplicação do revestimento final, serão aplicadas duas demãos de selador acrílico.

Teto: placas acústicas em fibra mineral incombustível com acabamento na cor branca, modelo: SONEX ACOUSTIC -linha FINETTA, nas dimensões 0,62x0,62m ou equivalente.

Bancada: granito cinza andorinha 2 cm, acabamento polido.

Metais: 1) bojo em aço inox; 2) torneira metálica acabamento C40 em tanques e pias; 3) válvula cromada - 1 ½" para pias; 4) acabamento cromado C40 ½" a 1" para registros; 5) sifão cromado tipo copo 1 ½"x 2" para pia; 6) ligação flexível metal cromado ½" x 40 cm.

Luminária: sobrepor modelo calha com lâmpadas em Led, acionamento em seções.

Esquadrias: material em alumínio, na cor natural, fixado na alvenaria em vãos requadrados e nivelados com contramarco.

4.26. IS FEMININO E MASCULINO DA SALA DOS PROFESSORES

Piso: cerâmica, PEI 5, dimensão 60x60 cm ou equivalente, cor bege ou similar, linha comercial.

Soleira: pedra em granito cinza andorinha, acabamento com borda reta e superfície polida.

Peitoril: pedra em granito cinza andorinha, acabamento com borda reta e superfície polida.

Parede: revestimento cerâmico, PEI 3, dimensão 60x30 cm ou equivalente, cor branco ou similar, linha comercial, com 2 Faixas de pastilha na cor AZUL 10x10 - altura 150cm para o IS masculino e 2 Faixas de pastilha na cor VERMELHA 10x10 - altura 150cm para o IS Masculino.

Teto: placas acústicas em fibra mineral incombustível com acabamento na cor branca, modelo: SONEX ACOUSTIC -linha FINETTA, nas dimensões 0,62x0,62m ou equivalente.

Luminária: sobrepor modelo calha com lâmpadas em Led, acionamento em seções.

Esquadrias: material em alumínio, na cor natural, fixado na alvenaria em vãos dos e nivelados com contramarco.

Metais: 1) torneira metálica automática em lavatórios suspenso; 2) válvula cromada para lavatório s/ladrão; 3) acabamento cromado c40 ½” a 1” para registros; 4) sifão flexível cromado ½” para lavatório; 5) ligação flexível metal cromado ½” x 40 cm.

Louças: 1) lavatório suspenso em louça branca; 2) vaso sanitário sifonado com caixa acoplada, em louça branca, com tampa em plástico simples.

Acessórios: 1) papeleira metálica; 2) saboneteira PVC na cor branco; 3) toalheiro PVC 2/3 dobrável na cor branco; 4) assento PVC na cor branco.

Espelho: lapidado com espessura 4mm.

4.27. SALAS DE AULA (12 UNIDADES) E SALA A.E.E.

Piso: piso cerâmico PEI 5 anti-derrapante.

Soleira: pedra em granito cinza andorinha, acabamento com borda reta e superfície polida.

Peitoril: pedra em granito cinza andorinha, acabamento com borda reta e superfície polida.

Parede: parede com 1,40m em pastilha 10x10cm na cor cinza, 10cm de faixa na cor amarela em duas paredes congruentes, 10cm de faixa na cor azul nas paredes opostas e perimetradas por um filete de 7cm de pedra granito cinza andorinha, o restante do pé direito em aplicação de pintura em tinta látex acrílico, duas demãos na cor branco gelo em todas as superfícies sobre massa única. Antes da aplicação do revestimento final, serão aplicadas duas demãos de selador acrílico.

Teto: placas acústicas em fibra mineral incombustível com acabamento na cor branca, modelo: SONEX ACOUSTIC -linha FINETTA, nas dimensões 0,62x0,62m ou equivalente.

Luminária: sobrepor modelo calha com lâmpadas em Led, acionamento em seções.

Esquadrias: material em alumínio, na cor natural, fixado na alvenaria em vãos requadrados e nivelados com contramarco.

4.28. BIBLIOTECA

Piso: piso cerâmico PEI 5 anti-derrapante.

Soleira: pedra em granito cinza andorinha, acabamento com borda reta e superfície polida.

Peitoril: pedra em granito cinza andorinha, acabamento com borda reta e superfície polida.

Parede: parede com 1,40m em pastilha 10x10cm na cor cinza, 10cm de faixa na cor amarela em duas paredes congruentes, 10cm de faixa na cor azul nas paredes opostas e perimetradas por um filete de 7cm de pedra granito cinza andorinha, o

restante do pé direito em aplicação de pintura em tinta látex acrílico, duas demãos na cor branco gelo em todas as superfícies sobre massa única. Antes da aplicação do revestimento final, serão aplicadas duas demãos de selador acrílico.

Teto: placas acústicas em fibra mineral incombustível com acabamento na cor branca, modelo: SONEX ACOUSTIC -linha FINETTA, nas dimensões 0,62x0,62m ou equivalente.

Luminária: sobrepor modelo calha com lâmpadas em Led, acionamento em seções.

Esquadrias: material em alumínio, na cor natural, fixado na alvenaria em vãos requadrados e nivelados com contramarco.

4.29. SALA DAS PLATAFORMAS GOOGLE

Piso: piso cerâmico PEI 5 anti-derrapante.

Soleira: pedra em granito cinza andorinha, acabamento com borda reta e superfície polida.

Peitoril: pedra em granito cinza andorinha, acabamento com borda reta e superfície polida.

Parede: parede com 1,40m em pastilha 10x10cm na cor cinza, 10cm de faixa na cor amarela em duas paredes congruentes, 10cm de faixa na cor azul nas paredes opostas e perimetradas por um filete de 7cm de pedra granito cinza andorinha, o restante do pé direito em aplicação de pintura em tinta látex acrílico, duas demãos na cor branco gelo em todas as superfícies sobre massa única. Antes da aplicação do revestimento final, serão aplicadas duas demãos de selador acrílico.

Teto: forro modulado de gesso acartonado, pintado com tinta látex acrílico na cor branco neve.

Luminária: sobrepor modelo calha com lâmpadas em Led, acionamento em seções.

Esquadrias: material em alumínio, na cor natural, fixado na alvenaria em vãos requadrados e nivelados com contramarco.

4.30. VIDIOTÉCA/DESCANSO

Piso: piso cerâmico PEI 5 anti-derrapante.

Soleira: pedra em granito cinza andorinha, acabamento com borda reta e superfície polida.

Peitoril: pedra em granito cinza andorinha, acabamento com borda reta e superfície polida.

Parede: parede com 1,40m em pastilha 10x10cm na cor cinza, 10cm de faixa na cor amarela em duas paredes congruentes, 10cm de faixa na cor azul nas paredes opostas e perimetradas por um filete de 7cm de pedra granito cinza andorinha, o restante do pé direito em aplicação de pintura em tinta látex acrílico, duas demãos na cor branco gelo em todas as superfícies sobre massa única. Antes da aplicação do revestimento final, serão aplicadas duas demãos de selador acrílico.

Teto: forro modulado de gesso acartonado, pintado com tinta látex acrílico na cor branco neve.

Luminária: sobrepor modelo calha com lâmpadas em Led, acionamento em seções.

Esquadrias: material em alumínio, na cor natural, fixado na alvenaria em vãos requadrados e nivelados com contramarco.

4.31. SALA DE MULTIUSO

Piso: piso cerâmico PEI 5 anti-derrapante.

Soleira: pedra em granito cinza andorinha, acabamento com borda reta e superfície polida.

Peitoril: pedra em granito cinza andorinha, acabamento com borda reta e superfície polida.

Parede: parede com 1,40m em pastilha 10x10cm na cor cinza, 10cm de faixa na cor amarela em duas paredes congruentes, 10cm de faixa na cor azul nas paredes opostas e perimetradas por um filete de 7cm de pedra granito cinza andorinha, o restante do pé direito em aplicação de pintura em tinta látex acrílico, duas demãos na

cor branco gelo em todas as superfícies sobre massa única. Antes da aplicação do revestimento final, serão aplicadas duas demãos de selador acrílico.

Teto: forro modulado de gesso acartonado, pintado com tinta látex acrílico na cor branco neve.

Luminária: sobrepor modelo calha com lâmpadas em Led, acionamento em seções.

Esquadrias: material em alumínio, na cor natural, fixado na alvenaria em vãos requadrados e nivelados com contramarco.

4.32. SALA DE DANÇA /TEATRO

Piso: piso cerâmico PEI 5 anti-derrapante.

Soleira: pedra em granito cinza andorinha, acabamento com borda reta e superfície polida.

Peitoril: pedra em granito cinza andorinha, acabamento com borda reta e superfície polida.

Parede: parede com 1,40m em pastilha 10x10cm na cor cinza, 10cm de faixa na cor amarela em duas paredes congruentes, 10cm de faixa na cor azul nas paredes opostas e perimetradas por um filete de 7cm de pedra granito cinza andorinha, o restante do pé direito em aplicação de pintura em tinta látex acrílico, duas demãos na cor branco gelo em todas as superfícies sobre massa única. Antes da aplicação do revestimento final, serão aplicadas duas demãos de selador acrílico.

Teto: forro modulado de gesso acartonado, pintado com tinta látex acrílico na cor branco neve.

Luminária: sobrepor modelo calha com lâmpadas em Led, acionamento em seções.

Esquadrias: material em alumínio, na cor natural, fixado na alvenaria em vãos requadrados e nivelados com contramarco.

4.33. SALA DE OFICINA

Piso: piso cerâmico PEI 5 anti-derrapante.

Soleira: pedra em granito cinza andorinha, acabamento com borda reta e superfície polida.

Peitoril: pedra em granito cinza andorinha, acabamento com borda reta e superfície polida.

Parede: parede com 1,40m em pastilha 10x10cm na cor cinza, 10cm de faixa na cor amarela em duas paredes congruentes, 10cm de faixa na cor azul nas paredes opostas e perimetradas por um filete de 7cm de pedra granito cinza andorinha, o restante do pé direito em aplicação de pintura em tinta látex acrílico, duas demãos na cor branco gelo em todas as superfícies sobre massa única. Antes da aplicação do revestimento final, serão aplicadas duas demãos de selador acrílico.

Teto: forro modulado de gesso acartonado, pintado com tinta látex acrílico na cor branco neve.

Luminária: sobrepor modelo calha com lâmpadas em Led, acionamento em seções.

Esquadrias: material em alumínio, na cor natural, fixado na alvenaria em vãos requadrados e nivelados com contramarco.

4.34. DEPÓSITO

Piso: piso cerâmico PEI 5 anti-derrapante.

Soleira: pedra em granito cinza andorinha, acabamento com borda reta e superfície polida.

Peitoril: pedra em granito cinza andorinha, acabamento com borda reta e superfície polida.

Parede: revestimento cerâmico, PEI 3, dimensão 60x30 cm ou equivalente, cor branco ou similar, linha comercial.

Teto: forro modulado de gesso acartonado, pintado com tinta látex acrílico na cor branco neve.

Luminária: sobrepor modelo calha com lâmpadas em Led, acionamento em seções.

Esquadrias: material em alumínio, na cor natural, fixado na alvenaria em vãos requadros e nivelados com contramarco.

4.35. ESPAÇO DESTINADO A QUADRA

Piso: piso em cimento polido, com pintura epóxi e demarcação de faixas.

Soleira: pedra em granito cinza andorinha, acabamento com borda reta e superfície polida.

Peitoril: pedra em granito cinza andorinha, acabamento com borda reta e superfície polida.

Parede: parede com 1,40m em pastilha 10x10cm na cor cinza, 10cm de faixa na cor amarela em duas paredes congruentes, 10cm de faixa na cor azul nas paredes opostas e perimetradas por um filete de 7cm de pedra granito cinza andorinha, o restante do pé direito em aplicação de pintura em tinta látex acrílico, duas demãos na cor branco gelo em todas as superfícies sobre massa única. Antes da aplicação do revestimento final, serão aplicadas duas demãos de selador acrílico.

Teto: em telha termoacustica.

Luminária: sobrepor modelo calha com lâmpadas em Led, acionamento em seções.

Esquadrias: veneziana em alumínio.

5. DESMOBILIZAÇÃO DA OBRA

Todos os materiais, equipamentos e demais instrumentos de serviços, deverão ser transportados pelo contratado para atender as necessidades de execução das obras de acordo com imposição natural do porte e projeto específico.

O transporte dos equipamentos à obra bem como sua remoção para eventuais consertos, ou remoção definitiva da obra ocorrerá por conta e risco da Empreiteira.

6. LIMPEZA GERAL PARA ENTREGA DA OBRA

Tudo o que a Empreiteira edificou ou instalou, deverá ser entregue perfeitamente limpo constituindo isso à denominação limpeza geral.

O local da obra deverá ser entregue em perfeito estado de limpeza; compreende essa, a remoção de qualquer entulho, detrito e material proveniente da obra.

ARQUITETA: Roberta Simone Rodrigues da Silva

CAU/MG: A 60814-9