

LEGENDA DAS INDICAÇÕES	
80	Indicação para parede de 20 mm x 1/2" - FIM
81	Indicação para parede de 20 mm x 1/2" - FIM
82	Indicação para parede de 20 mm x 1/2" - FIM
83	Indicação para parede de 20 mm x 1/2" - FIM
84	Indicação para parede de 20 mm x 1/2" - FIM
85	Indicação para parede de 20 mm x 1/2" - FIM
86	Indicação para parede de 20 mm x 1/2" - FIM
87	Indicação para parede de 20 mm x 1/2" - FIM
88	Indicação para parede de 20 mm x 1/2" - FIM
89	Indicação para parede de 20 mm x 1/2" - FIM
90	Indicação para parede de 20 mm x 1/2" - FIM
91	Indicação para parede de 20 mm x 1/2" - FIM
92	Indicação para parede de 20 mm x 1/2" - FIM
93	Indicação para parede de 20 mm x 1/2" - FIM
94	Indicação para parede de 20 mm x 1/2" - FIM
95	Indicação para parede de 20 mm x 1/2" - FIM
96	Indicação para parede de 20 mm x 1/2" - FIM
97	Indicação para parede de 20 mm x 1/2" - FIM
98	Indicação para parede de 20 mm x 1/2" - FIM
99	Indicação para parede de 20 mm x 1/2" - FIM
100	Indicação para parede de 20 mm x 1/2" - FIM

LEGENDA	
1	Indicação para parede de 20 mm x 1/2" - FIM
2	Indicação para parede de 20 mm x 1/2" - FIM
3	Indicação para parede de 20 mm x 1/2" - FIM
4	Indicação para parede de 20 mm x 1/2" - FIM
5	Indicação para parede de 20 mm x 1/2" - FIM
6	Indicação para parede de 20 mm x 1/2" - FIM
7	Indicação para parede de 20 mm x 1/2" - FIM
8	Indicação para parede de 20 mm x 1/2" - FIM
9	Indicação para parede de 20 mm x 1/2" - FIM
10	Indicação para parede de 20 mm x 1/2" - FIM
11	Indicação para parede de 20 mm x 1/2" - FIM
12	Indicação para parede de 20 mm x 1/2" - FIM
13	Indicação para parede de 20 mm x 1/2" - FIM
14	Indicação para parede de 20 mm x 1/2" - FIM
15	Indicação para parede de 20 mm x 1/2" - FIM
16	Indicação para parede de 20 mm x 1/2" - FIM
17	Indicação para parede de 20 mm x 1/2" - FIM
18	Indicação para parede de 20 mm x 1/2" - FIM
19	Indicação para parede de 20 mm x 1/2" - FIM
20	Indicação para parede de 20 mm x 1/2" - FIM

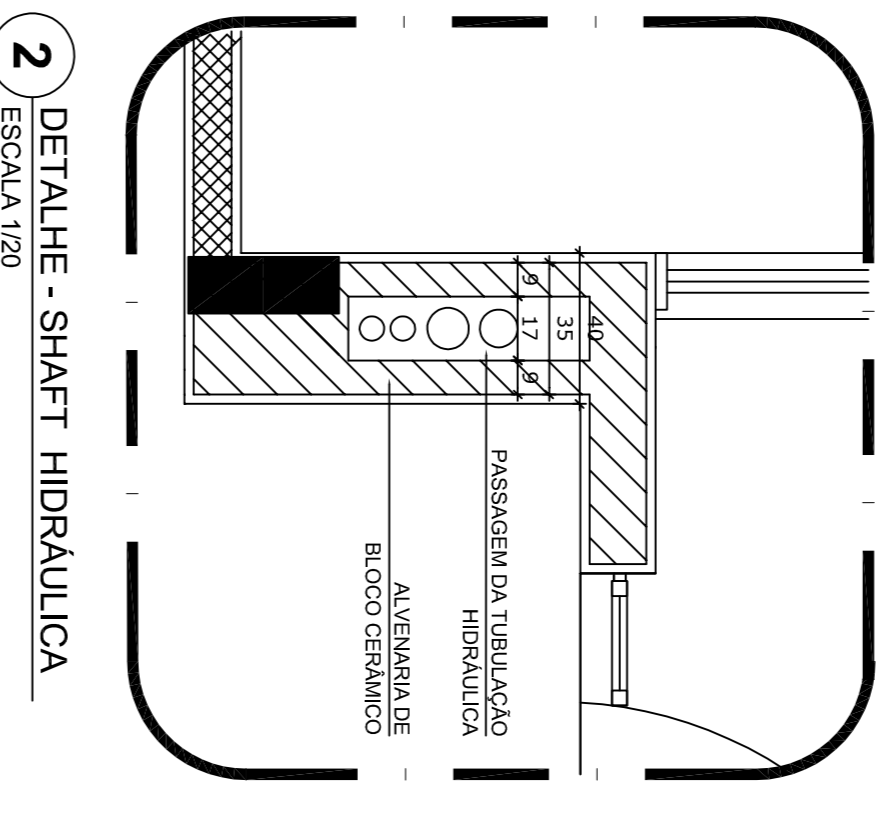
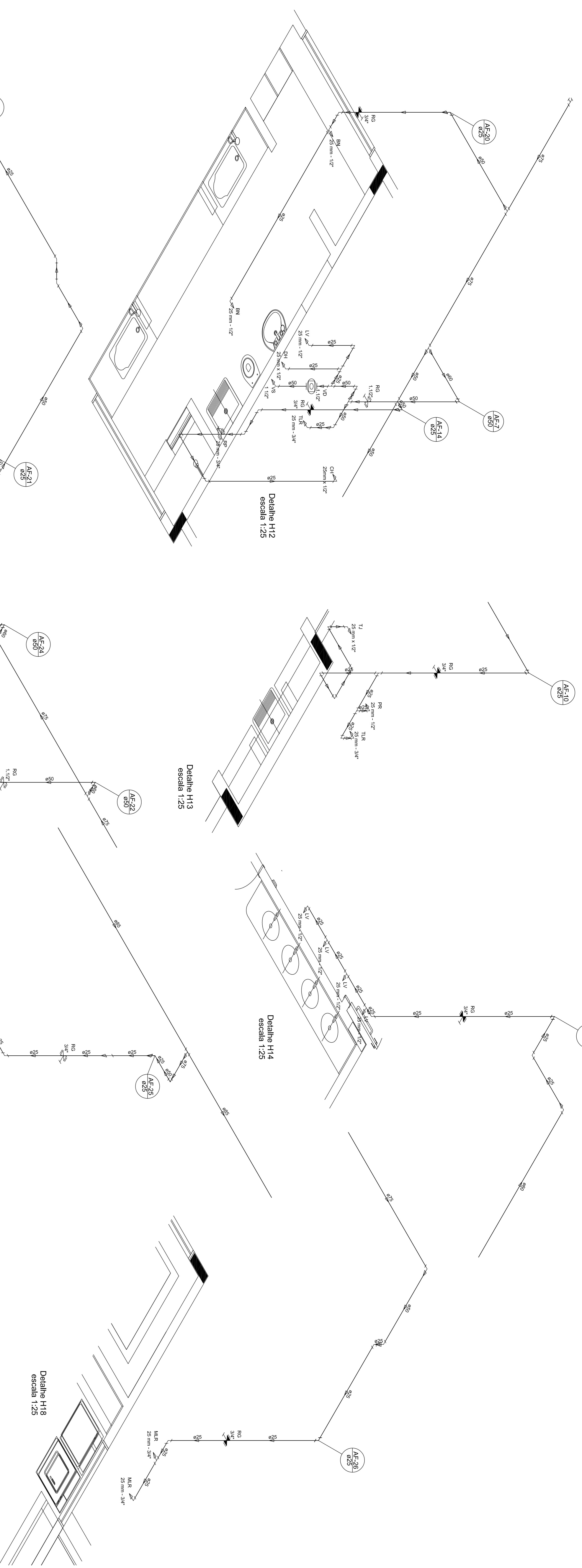

2 DETALHE - SHAFT HIDRAULICA

ESCALA 1/20

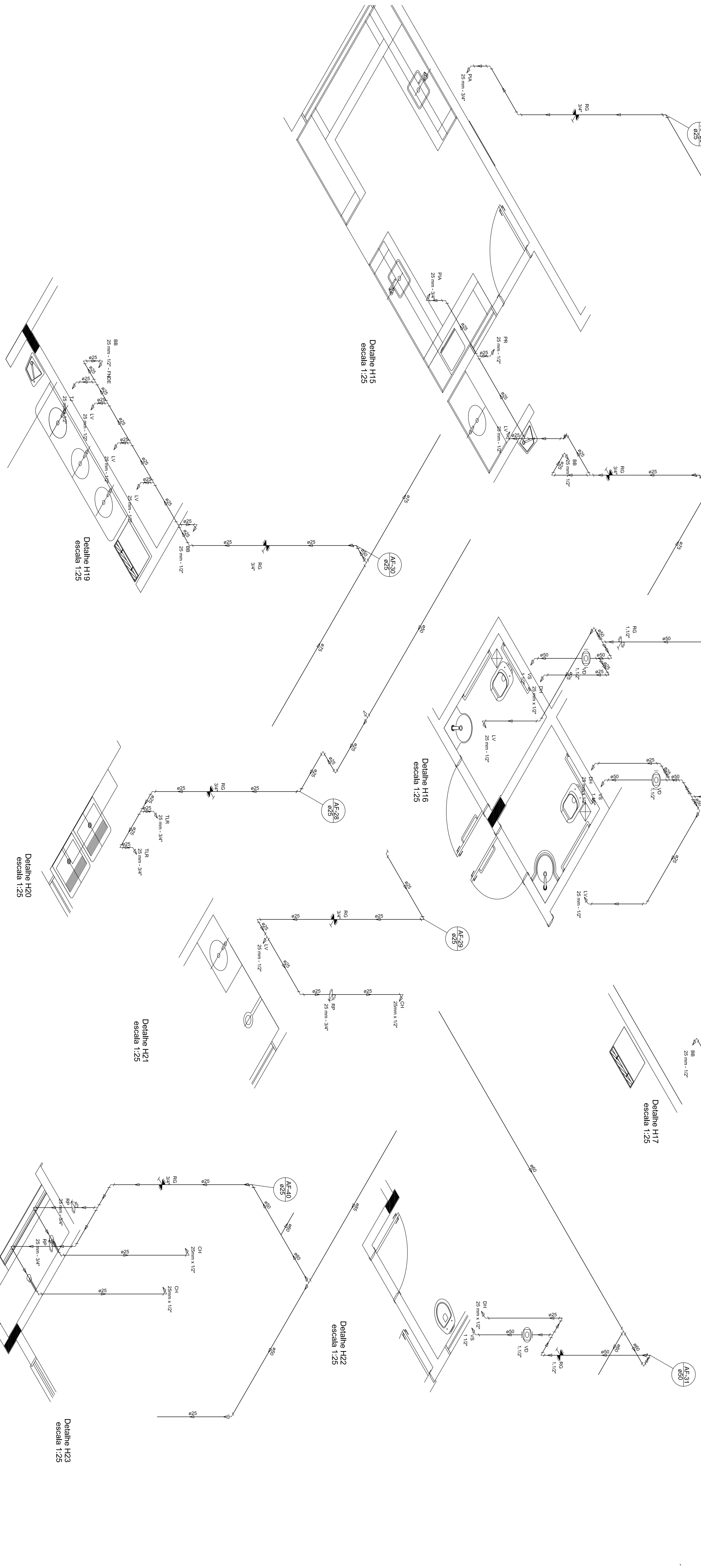

NOTAS

1 - APLICAR EM TODAS AS PARTES DO PROJETO O MATERIAL COM O NOME DO ESTABELECIMENTO.

2 - APLICAR EM TODAS AS PARTES DO PROJETO O MATERIAL COM O NOME DO ESTABELECIMENTO.

3 - APLICAR EM TODAS AS PARTES DO PROJETO O MATERIAL COM O NOME DO ESTABELECIMENTO.

4 - APLICAR EM TODAS AS PARTES DO PROJETO O MATERIAL COM O NOME DO ESTABELECIMENTO.

5 - APLICAR EM TODAS AS PARTES DO PROJETO O MATERIAL COM O NOME DO ESTABELECIMENTO.

6 - APLICAR EM TODAS AS PARTES DO PROJETO O MATERIAL COM O NOME DO ESTABELECIMENTO.

7 - APLICAR EM TODAS AS PARTES DO PROJETO O MATERIAL COM O NOME DO ESTABELECIMENTO.

8 - APLICAR EM TODAS AS PARTES DO PROJETO O MATERIAL COM O NOME DO ESTABELECIMENTO.

9 - APLICAR EM TODAS AS PARTES DO PROJETO O MATERIAL COM O NOME DO ESTABELECIMENTO.

10 - APLICAR EM TODAS AS PARTES DO PROJETO O MATERIAL COM O NOME DO ESTABELECIMENTO.

11 - APLICAR EM TODAS AS PARTES DO PROJETO O MATERIAL COM O NOME DO ESTABELECIMENTO.

12 - APLICAR EM TODAS AS PARTES DO PROJETO O MATERIAL COM O NOME DO ESTABELECIMENTO.

13 - APLICAR EM TODAS AS PARTES DO PROJETO O MATERIAL COM O NOME DO ESTABELECIMENTO.

14 - APLICAR EM TODAS AS PARTES DO PROJETO O MATERIAL COM O NOME DO ESTABELECIMENTO.

15 - APLICAR EM TODAS AS PARTES DO PROJETO O MATERIAL COM O NOME DO ESTABELECIMENTO.

16 - APLICAR EM TODAS AS PARTES DO PROJETO O MATERIAL COM O NOME DO ESTABELECIMENTO.

17 - APLICAR EM TODAS AS PARTES DO PROJETO O MATERIAL COM O NOME DO ESTABELECIMENTO.

18 - APLICAR EM TODAS AS PARTES DO PROJETO O MATERIAL COM O NOME DO ESTABELECIMENTO.

19 - APLICAR EM TODAS AS PARTES DO PROJETO O MATERIAL COM O NOME DO ESTABELECIMENTO.

20 - APLICAR EM TODAS AS PARTES DO PROJETO O MATERIAL COM O NOME DO ESTABELECIMENTO.

CONTROLE DE REVISÕES

Nº	DATA	DESCRIÇÃO
01	JULHO 2016	Elaboração preliminar - para fins de aprovação de projeto e dimensionamento.
02	JANHEIRO 2017	Revisão de projeto e dimensionamento - para fins de aprovação de projeto e dimensionamento.
03	JULHO 2016	Elaboração preliminar - para fins de aprovação de projeto e dimensionamento.

FNDE Fundação Nacional de Educação

PROJETO PADRÃO - FNDE

PROPRIETÁRIO: PREFEITURA MUNICIPAL DE MARINHEIRO

EXECUÇÃO: RUA DR. LOTES DE 03 A 14 DA QUADRA N. LOTAMENTO DOMÉSTICA II

MUNICÍPIO - UF: MARINHEIRO - MS.

DATA DA PLANILHA: 21/06/2016

RESP. TÉCNICO E AUTOR DO PROJETO: CREA-MS: 21196/0

PREFEITURA MUNICIPAL DE MARINHEIRO

DATA	ORÇ.
	RA

PROGRAMA PROINFANCIA - PROJETO TIPO 1

PROJETO DE INSTALAÇÕES

COMPONENTE	PROJETO	ESCALA	INDICADA	PROJETO
COBERT - Cobertura	REDE DE ÁGUA FRIA	DETAHES ISOMÉTRICOS	HAG	05/10
PROJETO	PROJETO	PROJETO	PROJETO	PROJETO