

QUADRO DE NOTAS:

- As calhas e rufos deverão ser de metal e parafusadas conforme mencionado em planilha e memorial descritivo.
- Reaproveitamento do Engradamento, terças e treliças de madeira deverá ser aprovado mediante a orientação do fiscal da prefeitura.
- Ponto de instalação da escada de Marinheiro Meramente ilustrativo, ponto a ser definido pela comissão de fiscalização da secretaria de obras
- Reaproveitamento e limpeza de dutos já existentes, conforme o memorial descritivo.
- Telhas devidamente parafusadas e vedadas.
- Calhas antigas deverá ser limpa conforme memoria descritivo
- Os andaimes para execução do serviço deverá atender as normas de segurança
- O transporte dos materiais deverá atender os itens mencionado em planilhas
- A escada deve ser pintada e parafusada Conforme Planilha Orçamentária.

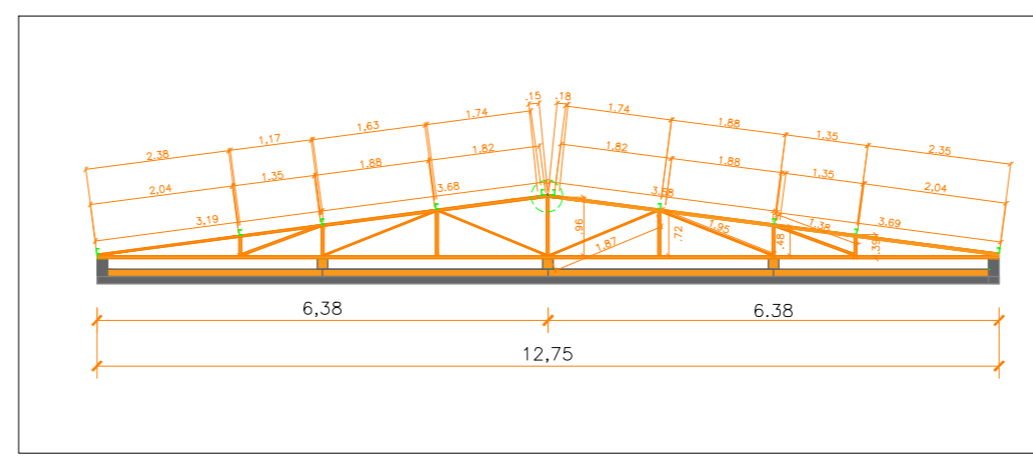
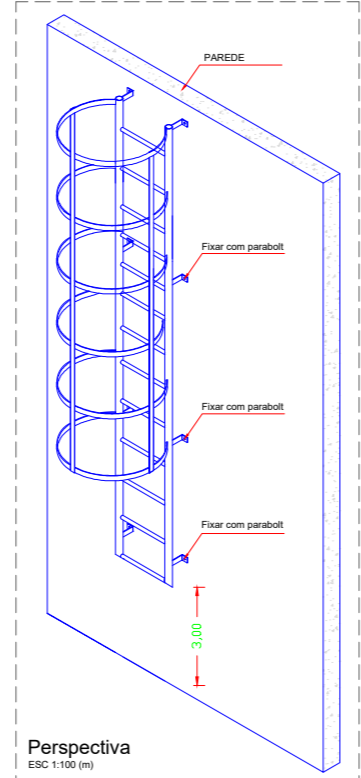
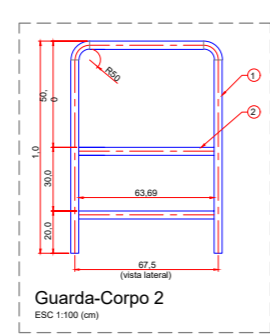
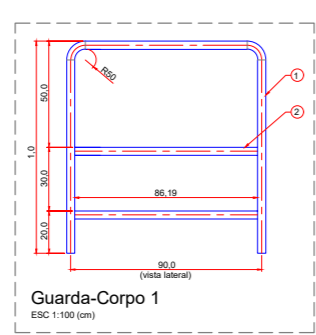
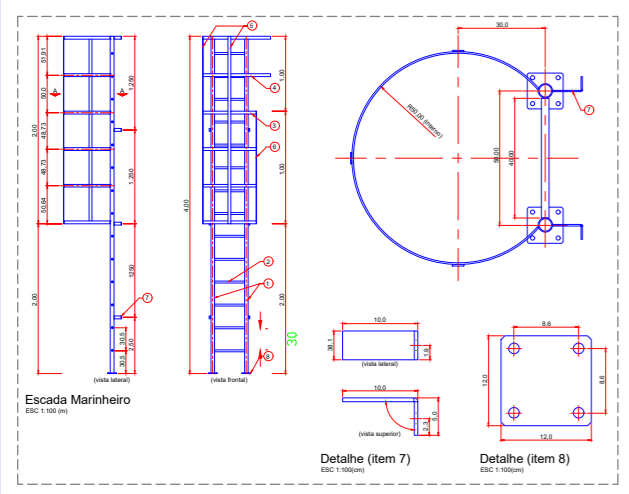

TRAMA E TERÇAS
 MADEIRA
 LAJE E PAREDE DE BORDA

	PREFEITURA DE MURIAÉ	
	SECRETARIA MUNICIPAL DE OBRAS PÚBLICAS	
CTP		
PROJETO ARQUITETÔNICO		
TELHADO CTP (CENTRO DE TREINAMENTO PROFISSIONALIZANTE)		
ÁREA TOTAL = 1.148,04 m²		
PREFEITURA DE MURIAÉ / CNPJ: 17.947.581/0001-76	DESCRIÇÃO: PROJETO ARQUITETÔNICO COM VISTA SUPERIOR E FRONTAL DO TELHADO, TRELIÇA E TERÇAS DO CTP (CENTRO DE TREINAMENTO PROFISSIONALIZANTE)	
PREFEITO MARCOS GUARINO DE OLIVEIRA	SECRETARIA MUNICIPAL DE OBRAS PÚBLICAS:	
JORGE FERES FILHO	LOCAL: RUA ITAGIBA DE OLIVEIRA, Nº 410, BAIRRO BARRA, MURIAÉ/MG	
R. T. PROJETO:	ARQUIVO: CTP rev1.dwg	
ENG. CIVIL - MACK OLIVEIRA SALVATO CREA-MG- 249956/D	DATA: 11/09/2023	ESC: INDICADAS
		01/01